

様式第 1 - 6 (日本産業規格 A 列 4 番)

姫地交陸第●●号
令和 5 年 6 月●●日

国土交通大臣 殿

氏名又は名称 姫路市地域公共交通会議陸運分科会
住 所 姫路市安田四丁目 1 番地
代表者氏名 会長 柴田 桂太

地域内フィーダー系統確保維持計画認定申請書

地域内フィーダー系統確保維持計画を別紙のとおり定めたので、関係書類を添えて申請します。

※本申請書に、別添の記載すべき事項を全て記した地域内フィーダー系統確保維持計画を添付すること。

生活交通確保維持改善計画（地域内フィーダー系統確保維持計画を含む）

令和5年6月22日

（名 称）姫路市地域公共交通会議 陸運分科会

生活交通確保維持改善計画の名称
家島・坊勢コミュニティバス地域内フィーダー系統確保維持計画
1. 地域公共交通確保維持事業に係る目的・必要性
<p>姫路市が有する離島の内、家島本島及び坊勢島においては、これまでバス事業者及びタクシー事業者の参入がなく、全くの公共交通空白地域である。</p> <p>道路事情が非常に悪いため自動車保有率は低く、港からの端末交通手段としては徒歩や二輪が大半を占めている。</p> <p>当該地域においても高齢化が進行しており、港から各集落までの交通手段導入を求める声が高まったことを受け、地域・市・その他関係者の協働により、当該地域の実情やニーズを踏まえた運行計画を作成し、家島本島については真浦港及び宮港、坊勢島については奈座港を中心とした地域内フィーダー系統として「コミュニティバス（交通空白地有償運送）」を導入し、継続運行中である。</p> <p>各系統の確保・維持は、地域住民の移動手段確保と地域の活性化に資するため、本計画を策定し、引き続き補助制度を活用する。</p>
2. 地域公共交通確保維持事業に係る定量的な目標・効果
<p>（1）事業の目標</p> <p>各コミュニティバスの目標値は次のとおりとする。</p> <p>① 坊勢コミュニティバス 利用者数：1日あたりの乗車人員30人</p> <p>② 家島コミュニティバス 利用者数：1日あたりの乗車人員35人</p> <p>（2）事業の効果</p> <p>住民の通院・買い物等の生活手段確保による生活水準の維持・向上</p> <p>本土への公共交通ネットワーク連携による旅行や買い物、高度医療受診機会の確保・創出</p> <p>交通手段に制約を持つ高齢者等の外出機会の確保・創出</p>
3. 2. の目標を達成するために行う事業及びその実施主体
<ul style="list-style-type: none"> ・ダイヤ改正の検討：姫路市及び区会 ・チラシ全戸配布、老人会等での利用促進活動：姫路市
4. 地域公共交通確保維持事業により運行を確保・維持する運行系統の概要及び運行予定者
表1のとおり
5. 地域公共交通確保維持事業に要する費用の負担者
姫路市（本補助金を除く部分）
6. 補助金の交付を受けようとする補助対象事業者の名称
姫路市
7. 補助を受けようとする手続きに係る利用状況等の継続的な測定手法
【活性化法定協議会を補助対象事業者とする場合のみ】
該当なし

8. 別表1の補助事業の基準ニただし書に基づき、協議会が平日1日当たりの運行回数が3回以上で足りると認めた系統の概要 <u>【地域間幹線系統のみ】</u>
該当なし
9. 別表1の補助事業の基準ハに基づき、協議会が「広域行政圏の中心市町村に準ずる生活基盤が整備されている」と認めた市町村の一覧 <u>【地域間幹線系統のみ】</u>
該当なし
10. 生産性向上の取組に係る取組内容、実施主体、定量的な効果目標、実施時期及びその他特記事項 <u>【地域間幹線系統のみ】</u>
該当なし
11. 外客来訪促進計画との整合性 <u>【外客来訪促進計画が策定されている場合のみ】</u>
該当なし
12. 地域公共交通確保維持事業を行う地域の概要 <u>【地域内フィーダー系統のみ】</u>
表5のとおり
13. 車両の取得に係る目的・必要性 <u>【車両減価償却費等国庫補助金・公有民営方式車両購入費国庫補助金を受けようとする場合のみ】</u>
該当なし
14. 車両の取得に係る定量的な目標・効果 <u>【車両減価償却費等国庫補助金・公有民営方式車両購入費国庫補助金を受けようとする場合のみ】</u>
該当なし
15. 車両の取得計画の概要及び車両の取得を行う事業者、要する費用の負担者 <u>【車両減価償却費等国庫補助金・公有民営方式車両購入費国庫補助金を受けようとする場合のみ】</u>
該当なし
16. 老朽更新の代替による費用の削減等による地域公共交通確保維持事業における収支の改善に係る計画 (車両の代替による費用削減等の内容、代替車両を活用した利用促進策) <u>【公有民営方式車両購入費国庫補助金を受けようとする場合のみ】</u>
該当なし
17. 貨客混載の導入に係る目的・必要性 <u>【貨客混載導入経費国庫補助金を受けようとする場合のみ】</u>
該当なし
18. 貨客混載の導入に係る定量的な目標・効果 <u>【貨客混載導入経費国庫補助金を受けようとする場合のみ】</u>
該当なし
19. 貨客混載の導入に係る計画の概要、要する費用の総額、内訳、負担者及び負担額 <u>【貨客混載導入経費国庫補助金を受けようとする場合のみ】</u>
該当なし

20. 協議会の開催状況と主な議論

(1) 平成24年6月21日

地域公共交通確保維持改善事業費補助金交付要綱第2条第1項第1号に規定する生活交通確保維持改善計画を策定する協議会を「姫路市地域公共交通会議陸運分科会」と位置付けることについて承認を受ける。

(2) 令和5年6月22日

生活交通確保維持改善計画（地域内フィーダー系統確保維持計画）の内容について承認を受ける。なお、家島、坊勢地域については本市全体と比べ人口の減少が著しい一方、運行開始後10年が経過し、各地域においてコミバスが地域住民に広く浸透していることから、目標値を現在の夜間人口の1.5%として設定見直しすることも含め、包括的に承認を受ける。

21. 利用者等の意見の反映状況

姫路市と運行管理者及び運転員との連絡を密にすることや、必要に応じてアンケート調査を実施するとともにコミュニティバス車内での利用者へのヒアリングを通して、継続的な利用促進活動及び意見・要望の把握に努めている。

利用者等からの意見は、運行を担う区会と情報共有し、ダイヤ改正の参考とするなど実務に反映している。

22. 協議会メンバーの構成

一般旅客自動車運送事業者及びその組織する団体の職員	神姫バス株式会社 バス事業部 計画課長
市民又は利用者の代表	姫路市連合自治会会長 姫路市連合婦人会会長 姫路市老人クラブ連合会会長 姫路商工会議所理事・事務局長
国土交通省神戸運輸監理部の職員	兵庫陸運部 首席運輸企画専門官
兵庫県中播磨県民センター姫路土木事務所の職員	所長補佐
一般旅客自動車運送事業者の事業用自動車の運転者が組織する団体の代表	神姫バス労働組合 組織部長
市域を管轄する警察署の職員	姫路警察署交通第一課長 飾磨警察署交通第一課長 網干警察署交通課長
市長又はその指名する者	姫路市都市整備担当理事 姫路市建設局長
その他市長が必要と認める者	国立大学法人 神戸大学 名誉教授 公益社団法人 兵庫県バス協会専務理事 社団法人 兵庫県タクシー協会姫路支部支部長 社団法人 兵庫県タクシー協会姫路支部副支部長

【本計画に関する担当者・連絡先】

(住 所) 姫路市安田四丁目 1 番地

(所 属) 姫路市 都市局 交通計画部 地域公共交通課

(氏 名) 辻 大輔

(電 話) 079-221-2493

(e-mail) kotukeikaku@city.himeji.hyogo.jp

※5. (表2) 及び14. (表7 及び表9) については、地域公共交通確保維持事業を行う事業者ごとに作成すること。

※5. 及び15. 中「費用の総額、負担者及びその負担額」とあるのは、地域内フィーダー系統においては、「費用の負担者」と読み替えるものとする。

※7. については、活性化法法定協議会を補助対象事業者としない場合において、記入を要しない。

※5. (表2)、10. (表3) 及び11. (表4) については、要綱第17条に基づく生活交通確保維持改善計画について、作成を要しない。

※12. (表5) については、地域内フィーダー系統確保維持事業を行う場合において、当該系統が運行される市町村について作成すること。

※13. ~16. については、車両の取得を行わない場合において、記入を要しない。

※16. については、車両減価償却費等国庫補助金の場合において、記入を要しない。

表1 地域公共交通確保維持事業により運行を確保・維持する運行系統の概要及び運送予定者(地域内フィーダー系統)

令和6年度

市区町村名	運送予定者名	運行系統名等 (申請番号)	運行系統			系統 キロ程	計画 運行 日数	計画 運行 回数	利便 増進 特例 措置	運送 継続 特例 措置	地域内フィーダー系統の基準適合 (別表7・別表9・別表10)			
			起点	経由地	終点						運行態様の別	基準ハで該 当する要件 (別表7・9)	補助対象地域間幹 線系統等と接続の 確保	基準ホで該 当する要件 (別表7のみ)
姫路市	姫路市	(1) 坊勢循環	サービス センター前	西ノ浦	サービス センター前	往 5.9km 循環	288日	4,406回	—		路線定期運行	②(1)	坊勢輝汽船の離発着 場と停留所「旅客船 ターミナル」が接続	③
		(2) 真浦線1	網場南	真浦公園	赤坂	往 3.2km 復 3.2km	255日	1,003回	—		路線定期運行	②(1)	高速いえしまと高福ライ ナーの離発着場と停留 所「真浦公園」が接続	③
		(3) 真浦線2	網場南	真浦公園・ 老人福祉セ ンター	赤坂	往 4.7km 復 4.7km	238日	952回	—		路線定期運行	②(1)	高速いえしまと高福ライ ナーの離発着場と停留 所「真浦公園」が接続	③
		(4) 宮線	宮港	赤坂	真浦公園	往 3.2km 復 3.2km	255日	1,955回	—		路線定期運行	②(1)	高速いえしまと高福ライ ナーの離発着場と停留 所「真浦公園」が接続	③
		(5)				往 km 復 km	日	回						

(注)

1. 乗用タクシーによる運行の場合は、「運行系統名等」に運賃低廉化を行う運行サービスの名称を記載すること。
2. 区域運行又は乗用タクシーによる運行の場合は、運行系統の「経由地」に営業区域又は運賃低廉化対象地域を記載することとし、「起点」、「終点」及び「系統キロ程」について記載を要しない。
3. 「系統キロ程」については、小数点第1位(第2位以下切り捨て)まで記載すること。なお、循環系統の場合には、往又は復のどちらかの欄にキロ程を記載し、もう片方の欄に「循環」と記載すること。
4. 「利便増進特例措置」及び「運送継続特例措置」については、利便増進計画又は運送継続計画の認定を受け、地域内フィーダー系統に係る特例措置の適用(別表9又は別表10)を受けて補助対象となる場合のみ「○」を記載す
5. 「運行態様の別」については、路線定期運行、路線不定期運行、区域運行、乗用タクシーによる運行の別を記載すること。
6. 「補助対象地域間幹線系統等と接続の確保」については、地域内フィーダー系統が接続する補助対象地域間幹線系統又は地域間交通ネットワークとどのように接続を確保するかについて記載すること。
7. 乗用タクシーによる運行の場合は、「運行系統名」「利便増進特例措置」について記載を要しない。
8. 本表に記載する運行予定系統を示した地図及び運行ダイヤを添付すること。乗用タクシーによる運行の場合は、営業区域を示した地図を添付すること。

表1 地域公共交通確保維持事業により運行を確保・維持する運行系統の概要及び運送予定者(地域内フィーダー系統)

令和7年度

市区町村名	運送予定者名	運行系統名等 (申請番号)	運行系統			系統 キロ程	計画 運行 日数	計画 運行 回数	利便 増進 特例 措置	運送 継続 特例 措置	地域内フィーダー系統の基準適合 (別表7・別表9・別表10)			
			起点	経由地	終点						運行態様の別	基準ハで該 当する要件 (別表7・9)	補助対象地域間幹 線系統等と接続の 確保	基準ホで該 当する要件 (別表7のみ)
姫路市	姫路市	(1) 坊勢循環	サービス センター前	西ノ浦	サービス センター前	往 5.9km 循環	289日	4,433回	—		路線定期運行	②(1)	坊勢輝汽船の離発着 場と停留所「旅客船 ターミナル」が接続	③
		(2) 真浦線1	網場南	真浦公園	赤坂	往 3.2km 復 3.2km	256日	1,009回	—		路線定期運行	②(1)	高速いえしまと高福ライ ナーの離発着場と停留 所「真浦公園」が接続	③
		(3) 真浦線2	網場南	真浦公園・ 老人福祉セ ンター	赤坂	往 4.7km 復 4.7km	241日	964回	—		路線定期運行	②(1)	高速いえしまと高福ライ ナーの離発着場と停留 所「真浦公園」が接続	③
		(4) 宮線	宮港	赤坂	真浦公園	往 3.2km 復 3.2km	256日	1,973回	—		路線定期運行	②(1)	高速いえしまと高福ライ ナーの離発着場と停留 所「真浦公園」が接続	③
	(5)				往 km 復 km	日	回							

(注)

1. 乗用タクシーによる運行の場合は、「運行系統名等」に運賃低廉化を行う運行サービスの名称を記載すること。
2. 区域運行又は乗用タクシーによる運行の場合は、運行系統の「経由地」に営業区域又は運賃低廉化対象地域を記載することとし、「起点」、「終点」及び「系統キロ程」について記載を要しない。
3. 「系統キロ程」については、小数点第1位(第2位以下切り捨て)まで記載すること。なお、循環系統の場合には、往又は復のどちらかの欄にキロ程を記載し、もう片方の欄に「循環」と記載すること。
4. 「利便増進特例措置」及び「運送継続特例措置」については、利便増進計画又は運送継続計画の認定を受け、地域内フィーダー系統に係る特例措置の適用(別表9又は別表10)を受けて補助対象となる場合のみ「○」を記載す
5. 「運行態様の別」については、路線定期運行、路線不定期運行、区域運行、乗用タクシーによる運行の別を記載すること。
6. 「補助対象地域間幹線系統等と接続の確保」については、地域内フィーダー系統が接続する補助対象地域間幹線系統又は地域間交通ネットワークとどのように接続を確保するかについて記載すること。
7. 乗用タクシーによる運行の場合は、「運行系統名」「利便増進特例措置」について記載を要しない。
8. 本表に記載する運行予定系統を示した地図及び運行ダイヤを添付すること。乗用タクシーによる運行の場合は、営業区域を示した地図を添付すること。

表1 地域公共交通確保維持事業により運行を確保・維持する運行系統の概要及び運送予定者(地域内フィーダー系統)

令和8年度

市区町村名	運送予定者名	運行系統名等 (申請番号)	運行系統			系統 キロ程	計画 運行 日数	計画 運行 回数	利 便 増 進 特 例 措 置	運 送 継 続 特 例 措 置	地域内フィーダー系統の基準適合 (別表7・別表9・別表10)			
			起点	経由地	終点						運行態様の別	基準ハで該 当する要件 (別表7・9)	補助対象地域間幹 線系統等と接続の 確保	基準ホで該 当する要件 (別表7のみ)
姫路市	姫路市	(1) 坊勢循環	サービ スセン ター前	西ノ浦	サービ スセン ター前	往 5.9km 循環	288日	4,396回	—		路線定期運行	②(1)	坊勢輝汽船の離発着 場と停留所「旅客船 ターミナル」が接続	③
		(2) 真浦線1	網場南	真浦公園	赤坂	往 3.2km 復 3.2km	254日	1,001回	—		路線定期運行	②(1)	高速いえしまと高福ライ ナーの離発着場と停留 所「真浦公園」が接続	③
		(3) 真浦線2	網場南	真浦公園・ 老人福祉セ ンター	赤坂	往 4.7km 復 4.7km	239日	956回	—		路線定期運行	②(1)	高速いえしまと高福ライ ナーの離発着場と停留 所「真浦公園」が接続	③
		(4) 宮線	宮港	赤坂	真浦公園	往 3.2km 復 3.2km	254日	1,957回	—		路線定期運行	②(1)	高速いえしまと高福ライ ナーの離発着場と停留 所「真浦公園」が接続	③
	(5)				往 km 復 km	日	回							

(注)

1. 乗用タクシーによる運行の場合は、「運行系統名等」に運賃低廉化を行う運行サービスの名称を記載すること。
2. 区域運行又は乗用タクシーによる運行の場合は、運行系統の「経由地」に営業区域又は運賃低廉化対象地域を記載することとし、「起点」、「終点」及び「系統キロ程」について記載を要しない。
3. 「系統キロ程」については、小数点第1位(第2位以下切り捨て)まで記載すること。なお、循環系統の場合には、往又は復のどちらかの欄にキロ程を記載し、もう片方の欄に「循環」と記載すること。
4. 「利便増進特例措置」及び「運送継続特例措置」については、利便増進計画又は運送継続計画の認定を受け、地域内フィーダー系統に係る特例措置の適用(別表9又は別表10)を受けて補助対象となる場合のみ「○」を記載す
5. 「運行態様の別」については、路線定期運行、路線不定期運行、区域運行、乗用タクシーによる運行の別を記載すること。
6. 「補助対象地域間幹線系統等と接続の確保」については、地域内フィーダー系統が接続する補助対象地域間幹線系統又は地域間交通ネットワークとどのように接続を確保するかについて記載すること。
7. 乗用タクシーによる運行の場合は、「運行系統名」「利便増進特例措置」について記載を要しない。
8. 本表に記載する運行予定系統を示した地図及び運行ダイヤを添付すること。乗用タクシーによる運行の場合は、営業区域を示した地図を添付すること。

表5 地域公共交通確保維持改善事業を行う地域の概要

市区町村名	姫路市
-------	-----

(単位:人)

	人口
人口集中地区以外	—
交通不便地域等	4,971

交通不便地域等の内訳

人口	対象地区	根拠法
4,323	旧家島町地域	離島振興法
648	旧富栖村地域	山村振興法

地域公共交通計画、地域公共交通利便増進実施計画、地域旅客運送サービス継続実施計画の策定年月日及び特例適用開始年度

計画名	策定年月日	特例適用開始年度
姫路市総合交通計画	2021年(令和3年)7月	—

(1)記載要領

1. 人口は最新の国勢調査結果を基に記載すること。ただし、地方運輸局長等が指定する交通不便地域の場合は、申請する年度の前年度の3月末現在の住民基本台帳を基に記載すること。
2. 「人口集中地区以外」の欄は、国勢調査結果により設定された人口集中地区に該当しない地区の人口を記載すること。
3. 「交通不便地域等」の欄は、地域公共交通確保維持改善事業費補助金交付要綱(以下、「交付要綱」という。)の別表7(ハ②(1))に記載のある過疎地域の人口、交付要綱別表7(ハ②(2)(実施要領の2.(1)⑪))に基づき地方運輸局長等が指定する交通不便地域の人口及び交付要綱別表7リに基づき地方運輸局長等が認める地域の合計(重複する場合を除く)を記載すること。
4. 「対象地区」の欄には、当該市町村の一部が交付要綱別表7(ハ②(1))に掲げる法律(根拠法)に基づき地域指定されている場合に、根拠法ごとに当該区域の旧市町村名等を記載すること。また、地方運輸局長等が指定する交通不便地域等が存在する場合には、該当する区域名を記載すること。
5. 「根拠法」の欄は、交通不便地域を地方運輸局長等が指定した場合は、「局長指定」と記載すること。また、乗用タクシー以外での輸送が著しく困難であるものとして地方運輸局長等が認めた場合は、「局長指定(乗用)」と記載すること。
6. 「特例適用開始年度」の欄は、地域公共交通利便増進実施計画又は地域旅客運送サービス継続実施計画を策定し、特例を適用する場合に記載すること。

(2)添付書類

1. 「人口集中地区以外の地区」及び「交通不便地域等」の区分が分かる地図を添付すること。(ただし、全域が交通不便地域等となる場合には省略可)

人口集中地区及び交通不便地域図

(令和2年国勢調査)

旧富栖村
(山村振興法)

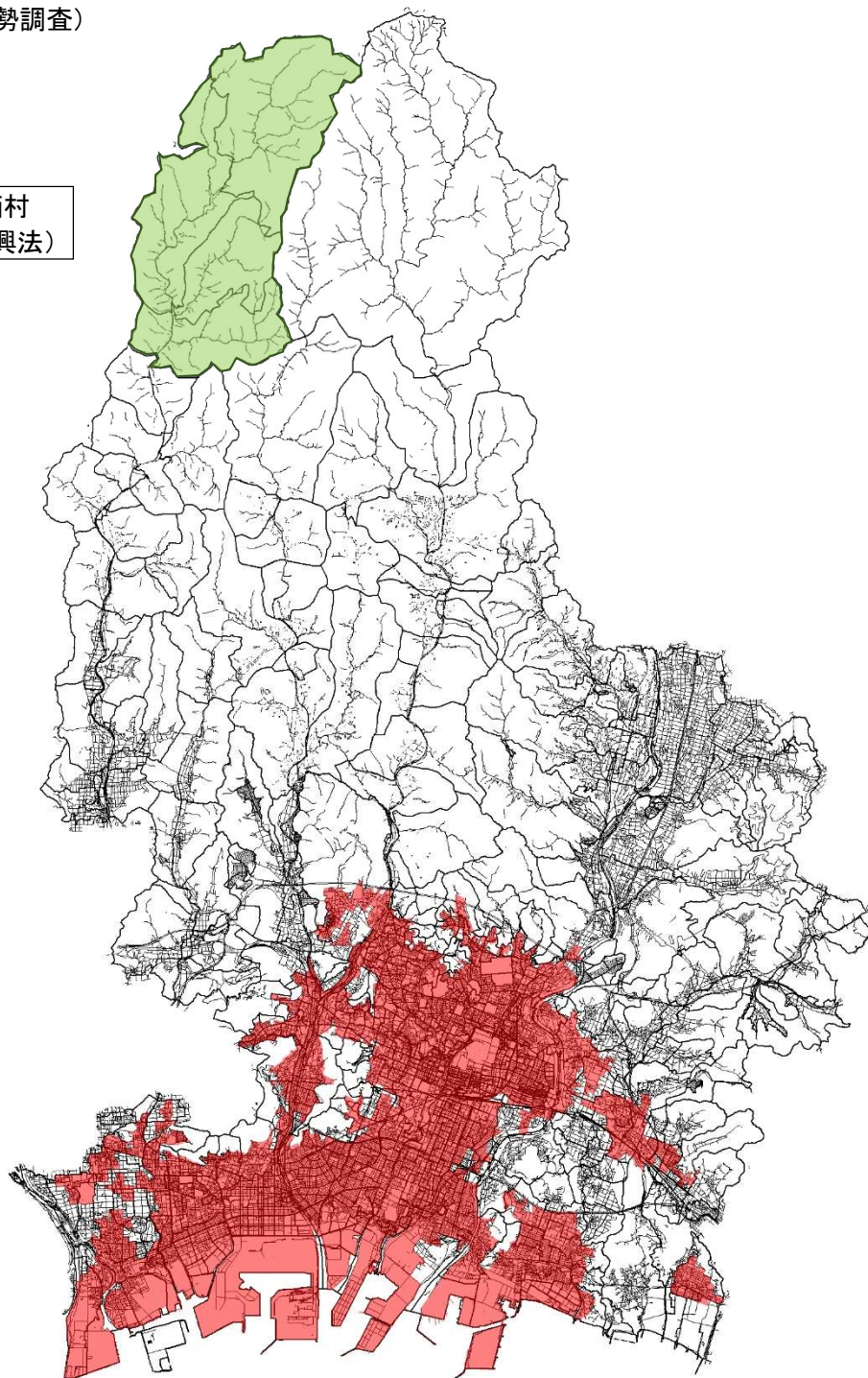

凡例

- 人口集中地区
- 交通不便地域等

旧家島町
(離島振興法)

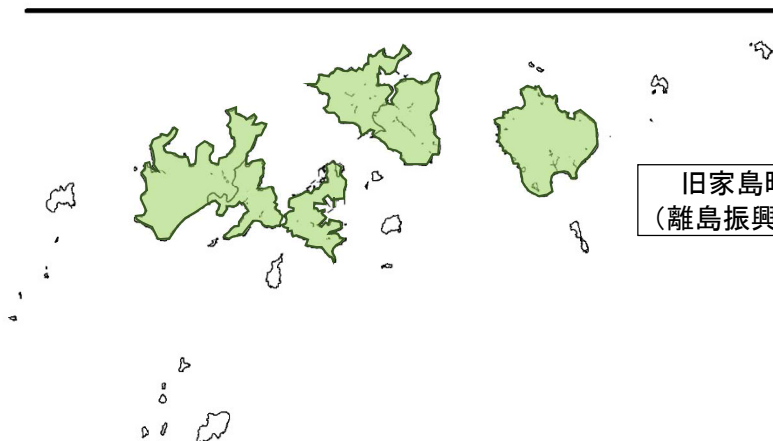

(資料) e-Stat 境界データより作成

至西島

至家島、姫路港

坊勢コミュニティバス運行ルート図
(坊勢循環系統)

右回り循環 1~13便 (月~金)
 1~7便 (土)
 左回り循環 1~4便 (月~金)

循環 5.9 km

奈座港旅客船ターミナル

⑩旅客船ターミナル

⑬坊崎南西

⑭漁協前

①サービスセンター前

⑫奈座

⑪恵美酒神社南

⑨炭焼

②スポーツセンター前

③西ノ浦

⑧鷹ノ浦

④老人の家前

⑦ほうぜ医院前

⑤カズラ

⑥ちびっこ公園

凡例

- バス運行ルート
- バス停留所
- 航路
- ターミナル(港)

家島コミュニティバス運行路線図

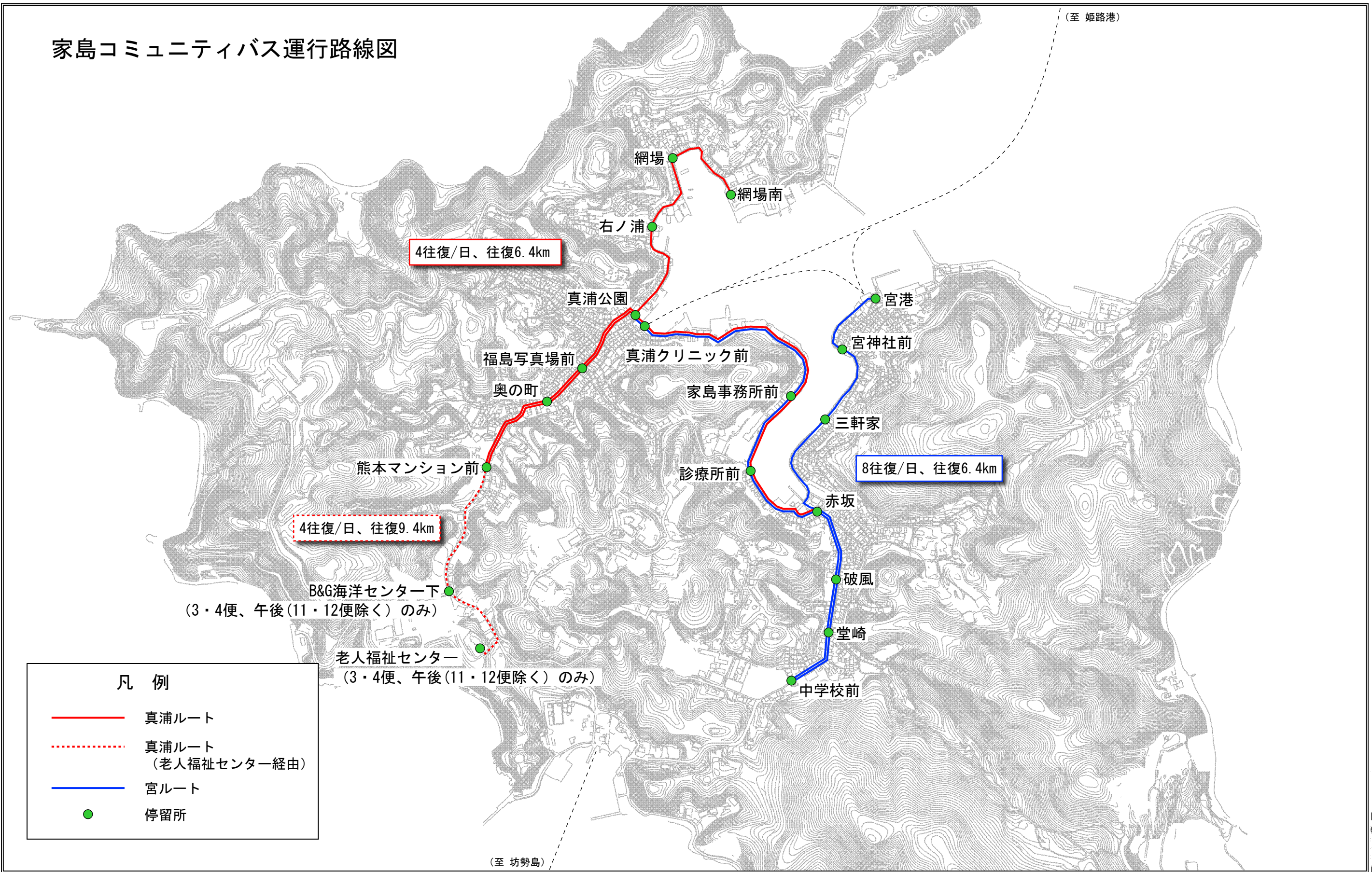

凡例

- 真浦ルート
- ⋯ 真浦ルート (老人福祉センター経由)
- 宮ルート
- 停留所

縮尺 1 : 10000

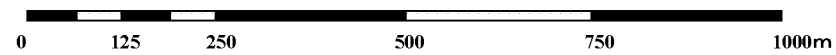

坊勢コミュニティバス運行ダイヤ (月・火・水・木・金運行(日祝運休))

1系統

	1便	2台目 1便	2便	2台目 2便	3便	2台目 3便	4便	2台目 4便	5便	6便	7便	8便	9便	10便	11便	12便	13便
①サービスセンター前	● 8:20	↑ 8:42	● 8:53	↑ 9:15	● 9:31	↑ 9:53	● 10:04	↑ —	● 10:32	● 11:10	● 11:43	● 13:30	● 13:58	● 14:36	● 15:18	● 15:50	● 16:21
②スポーツセンター前	8:22	8:40	8:55	9:13	9:33	9:51	10:06	10:24	10:34	11:12	11:45	13:32	14:00	14:38	15:20	15:52	16:23
③西ノ浦	8:25	8:38	8:58	9:11	9:36	9:49	10:09	10:22	10:37	11:15	11:48	13:35	14:03	14:41	15:23	15:55	16:26
④老人の家前	8:26	8:36	8:59	9:09	9:37	9:47	10:10	10:20	10:38	11:16	11:49	13:36	14:04	14:42	15:24	15:56	16:27
⑤カズラ	8:27	8:35	9:00	9:08	9:38	9:46	10:11	10:19	10:39	11:17	11:50	13:37	14:05	14:43	15:25	15:57	16:28
⑥ちびっこ公園	8:28	8:34	9:01	9:07	9:39	9:45	10:12	10:18	10:40	11:18	11:51	13:38	14:06	14:44	15:26	15:58	16:29
⑦ぼうぜ医院前	8:32	8:32	9:05	9:05	9:43	9:43	10:16	10:16	10:44	11:22	11:55	13:42	14:10	14:48	15:30	16:00	16:33
⑧鷹ノ浦	8:34	8:28	9:07	9:01	9:45	9:39	10:18	10:12	10:46	11:24	11:57	13:44	14:12	14:50	15:32	16:04	16:35
⑨炭焼	8:37	8:25	9:15	8:58	9:48	9:36	10:21	10:04	10:59	11:27	12:00	13:47	14:15	15:03	15:35	16:07	16:38
⑩旅客船ターミナル	8:45	8:22	9:23	8:50	9:56	9:33	10:24	10:01	11:02	11:35	12:08	13:50	14:28	15:10	15:42	16:13	16:46
⑪恵美酒神社南	8:46	8:21	9:24	8:49	9:57	9:22	10:25	10:00	11:03	11:36	12:09	13:51	14:29	15:11	15:43	16:14	16:47
⑫奈座	8:48	8:19	9:26	8:47	9:59	9:20	10:27	9:58	11:05	11:38	12:11	13:53	14:31	15:13	15:45	16:16	16:49
⑬坊崎南西	8:50	8:17	9:28	8:45	10:01	9:18	10:29	9:56	11:07	11:40	12:13	13:55	14:33	15:15	15:47	16:18	16:51
⑭漁協前	8:52	8:15	9:30	8:43	10:03	9:16	10:31	9:54	11:09	11:42	12:15	13:57	14:35	15:17	15:49	16:20	16:53
①サービスセンター前	▽ 8:53	● 8:14	▽ 9:31	● 8:42	▽ 10:04	● 9:15	▽ 10:32	● 9:53	▽ 11:10	▽ 11:43	▽ 12:16	▽ 13:58	▽ 14:36	▽ 15:18	▽ 15:50	▽ 16:21	▽ —

※運休日：日祝日、年末年始(12月29日～翌年1月4日)、催事日(お盆【毎年8月14日～16日】・秋祭【毎年11月3～4日】)

(土午前運行(日祝運休))

	1便	2便	3便	4便	5便	6便	7便	8便	9便	10便	11便	12便	13便
①サービスセンター前	● 8:20	● 8:53	● 9:31	● 10:04	● 10:32	● 11:10	● 11:43						
②スポーツセンター前	8:22	8:55	9:33	10:06	10:34	11:12	11:45						
③西ノ浦	8:25	8:58	9:36	10:09	10:37	11:15	11:48						
④老人の家前	8:26	8:59	9:37	10:10	10:38	11:16	11:49						
⑤カズラ	8:27	9:00	9:38	10:11	10:39	11:17	11:50						
⑥ちびっこ公園	8:28	9:01	9:39	10:12	10:40	11:18	11:51						
⑦ぼうぜ医院前	8:32	9:05	9:43	10:16	10:44	11:22	11:55						
⑧鷹ノ浦	8:34	9:07	9:45	10:18	10:46	11:24	11:57						
⑨炭焼	8:37	9:15	9:48	10:21	10:59	11:27	12:00						
⑩旅客船ターミナル	8:45	9:23	9:56	10:24	11:02	11:35	12:08						
⑪恵美酒神社南	8:46	9:24	9:57	10:25	11:03	11:36	12:09						
⑫奈座	8:48	9:26	9:59	10:27	11:05	11:38	12:11						
⑬坊崎南西	8:50	9:28	10:01	10:29	11:07	11:40	12:13						
⑭漁協前	8:52	9:30	10:03	10:31	11:09	11:42	12:15						
①サービスセンター前	▽ 8:53	▽ 9:31	▽ 10:04	▽ 10:32	▽ 11:10	▽ 11:43	▽ —						

※運休日：日祝日、年末年始(12月29日～翌年1月4日)、催事日(お盆【毎年8月14日～16日】・秋祭【毎年11月3～4日】)

家島コミュニティバス運行ダイヤ

3系統

(真浦ルート・平日)

	1便	2便	3便	4便	5便	6便	7便	8便	9便	10便	11便	12便	13便	14便	15便	16便
網場南	8:45	9:29	9:33	10:26	10:33	11:17	11:27	12:14	13:11	13:59	14:05	14:50	14:59	15:43	15:43	16:37
網場	8:46	9:28	9:34	10:25	10:34	11:16	11:28	12:13	13:12	13:58	14:06	14:49	15:00	15:42	15:44	16:36
右ノ浦	8:48	9:26	9:36	10:23	10:36	11:14	11:30	12:11	13:14	13:56	14:08	14:47	15:02	15:40	15:46	16:34
真浦公園	8:49	9:25	9:37	10:22	10:37	11:13	11:31	12:10	13:15	13:55	14:09	14:46	15:03	15:39	15:47	16:33
福島写真館前	8:51	9:23	9:39	10:20	10:39	11:11	11:33	12:08	13:17	13:53	14:11	14:44	15:05	15:37	15:49	16:31
奥の町	8:52	9:22	9:40	10:19	10:40	11:10	11:34	12:07	13:18	13:52	14:12	14:43	15:06	15:36	15:50	16:30
熊本マンション前	8:54	9:20	9:41	10:18	10:42	11:08	11:36	12:05	13:19	13:51	14:14	14:41	15:07	15:35	15:51	16:29
B&G海洋センター下		↑	9:41	10:16		↑		↑	13:19	13:49		↑	15:07	15:33	15:51	16:27
老人福祉センター			9:43	10:16					13:21	13:49			15:09	15:33	15:53	16:27
B&G海洋センター下			9:43	10:14					13:21	13:47			15:09	15:31	15:53	16:25
熊本マンション前	↓		9:45	10:14	↓		↓		13:23	13:47	↓		15:11	15:31	15:55	16:25
奥の町	8:56	9:18	9:46	10:13	10:44	11:06	11:38	12:03	13:24	13:46	14:16	14:39	15:12	15:30	15:56	16:24
福島写真館前	8:57	9:17	9:47	10:12	10:45	11:05	11:39	12:02	13:25	13:45	14:17	14:38	15:13	15:29	15:57	16:23
真浦公園	8:59	9:15	9:49	10:10	10:47	11:03	11:41	12:00	13:27	13:43	14:19	14:36	15:15	15:27	15:59	16:21
真浦クリニック前	9:00	9:14	9:50	10:09	10:48	11:02	11:42	11:59	13:28	13:42	14:20	14:35	15:16	15:26	16:00	16:20
家島事務所前	9:03	9:11	9:52	10:07	10:51	10:59	11:45	11:56	13:30	13:40	14:23	14:32	15:18	15:24	16:02	16:18
診療所前	9:05	9:09	9:54	10:05	10:53	10:57	11:47	11:54	13:32	13:38	14:25	14:30	15:20	15:22	16:04	16:16
赤坂	9:07	9:07	9:55	10:04	10:55	10:55	11:49	11:52	13:33	13:37	14:27	14:28	15:21	15:21	16:05	16:15

※運休日：土日祝日、年末年始(12月29日～翌年1月4日)、催事日(天神祭【毎年7月24～25日に近接する土日2日間】・お盆【毎年8月14日～16日】・秋祭【毎年11月2～3日】)

(真浦ルート・土曜(6月～9月))

	1便	2便	3便	4便	5便	6便	7便	8便	9便	10便	11便	12便	13便	14便	15便	16便
網場南	8:45	9:29	9:35	10:26	10:33	11:17										
網場	8:46	9:28	9:36	10:25	10:34	11:16										
右ノ浦	8:48	9:26	9:38	10:23	10:36	11:14										
真浦公園	8:49	9:25	9:39	10:22	10:37	11:13										
福島写真館前	8:51	9:23	9:41	10:20	10:39	11:11										
奥の町	8:52	9:22	9:42	10:19	10:40	11:10										
熊本マンション前	8:54	9:20	9:44	10:17	10:42	11:08										
奥の町	8:56	9:18	9:46	10:15	10:44	11:06										
福島写真館前	8:57	9:17	9:47	10:14	10:45	11:05										
真浦公園	8:59	9:15	9:49	10:12	10:47	11:03										
真浦クリニック前	9:00	9:14	9:50	10:11	10:48	11:02										
家島事務所前	9:03	9:11	9:53	10:08	10:51	10:59										
診療所前	9:05	9:09	9:55	10:06	10:53	10:57										
赤坂	9:07	9:07	9:57	10:04	10:55	10:55										

※運休日：土日祝日、年末年始(12月29日～翌年1月4日)、催事日(天神祭【毎年7月24～25日に近接する土日2日間】・お盆【毎年8月14日～16日】・秋祭【毎年11月2～3日】)

(宮ルート)

	1便	2便	3便	4便	5便	6便	7便	8便	9便	10便	11便	12便	13便	14便	15便	16便
宮港	8:45	9:27	9:29	10:17	10:28	11:15	11:21	12:05	13:10	13:52	13:57	14:43	14:49	15:31	15:39	16:28
宮神社前	8:46	9:26	9:30	10:16	10:29	11:14	11:22	12:04	13:11	13:51	13:58	14:42	14:50	15:30	15:40	16:27
三軒屋	8:48	9:24	9:32	10:14	10:31	11:12	11:24	12:02	13:13	13:49	14:00	14:40	14:52	15:28	15:42	16:25
赤坂	8:50	9:22	9:34	10:12	10:33	11:10	11:26	12:00	13:15	13:47	14:02	14:38	14:54	15:26	15:44	16:23
破風	8:52	9:20	9:36	10:10	10:35	11:08	11:28	11:58	13:17	13:45	14:04	14:36	14:56	15:24	15:46	16:21
堂崎	8:53	9:19	9:37	10:09	10:36	11:07	11:29	11:57	13:18	13:44	14:05	14:35	14:57	15:23	15:47	16:20
中学校前	8:54	9:18	9:38	10:08	10:37	11:06	11:30	11:56	13:19	13:43	14:06	14:34	14:58	15:22	15:48	16:19
堂崎	8:55	9:17	9:39	10:07	10:38	11:05	11:31	11:55	13:20	13:42	14:07	14:33	14:59	15:21	15:49	16:18
破風	8:56	9:16	9:40	10:06	10:39	11:04	11:32	11:54	13:21	13:41	14:08	14:32	15:00	15:20	15:50	16:17
赤坂	8:58	9:14	9:42	10:04	10:41	11:02	11:34	11:52	13:23	13:39	14:10	14:30	15:02	15:18	15:52	16:15
診療所前	9:00	9:12	9:44	10:02	10:43	11:00	11:36	11:50	13:25	13:37	14:12	14:28	15:04	15:16	15:54	16:13
家島事務所前	9:02	9:10	9:46	10:00	10:45	10:58	11:38	11:48	13:27	13:35	14:14	14:26	15:06	15:14	15:56	16:11
真浦クリニック前	9:05	9:07	9:49	9:57	10:48	10:55	11:41	11:45	13:30	13:32	14:17	14:23	15:09	15:11	15:59	16:08
真浦公園	9:06	9:06	9:50	9:56	10:49	10:54	11:42	11:44	13:31	13:31	14:18	14:22	15:10	15:10	16:00	16:07

※運休日：土日祝日、年末年始(12月29日～翌年1月4日)、催事日(天神祭【毎年7月24～25日に近接する土日2日間】・お盆【毎年8月14日～16日】・秋祭【毎年11月2～3日】)

(宮ルート・土曜(6月～9月))

	1便	2便	3便	4便	5便	6便	7便	8便	9便	10便	11便	12便	13便	14便	15便	16便
宮港	8:45	9:27	9:29	10:17	10:28	11:15										
宮神社前	8:46	9:26	9:30	10:16	10:29	11:14										
三軒屋	8:48	9:24	9:32	10:14	10:31	11:12										
赤坂	8:50	9:22	9:34	10:12	10:33	11:10										
破風	8:52	9:20	9:36	10:10	10:35	11:08										
堂崎	8:53	9:19	9:37	10:09	10:36	11:07										
中学校前	8:54	9:18	9:38	10:08	10:37	11:06										
堂崎	8:55	9:17	9:39	10:07	10:38	11:05										
破風	8:56	9:16	9:40	10:06	10:39	11:04										
赤坂	8:58	9:14	9:42	10:04	10:41	11:02										
診療所前	9:00	9:12	9:44	10:02	10:43	11:00										
家島事務所前	9:02	9:10	9:46	10:00	10:45	10:58										
真浦クリニック前	9:05	9:07	9:49	9:57	10:48	10:55										
真浦公園	9:06	9:06	9:50	9:56	10:49	10:54										

※運休日：土日祝日、年末年始(12月29日～翌年1月4日)、催事日(天神祭【毎年7月24～25日に近接する土日2日間】・お盆【毎年8月14日～16日】・秋祭【毎年11月2～3日】)

R5年10月

MON	TUE	WED	THU	FRI	SAT	SUN
						1
2	3	4	5	6	7	8
9	10	11	12	13	14	15
16	17	18	19	20	21	22
23	24	25	26	27	28	29
30	31					

R5年11月

MON	TUE	WED	THU	FRI	SAT	SUN
		1	2	3	4	5
6	7	8	9	10	11	12
13	14	15	16	17	18	19
20	21	22	23	24	25	26
27	28	29	30			

10月 25日 385回

11月 23日 361回

R5年12月

MON	TUE	WED	THU	FRI	SAT	SUN
				1	2	3
4	5	6	7	8	9	10
11	12	13	14	15	16	17
18	19	20	21	22	23	24
25	26	27	28	29	30	31

R6年1月

MON	TUE	WED	THU	FRI	SAT	SUN
1	2	3	4	5	6	7
8	9	10	11	12	13	14
15	16	17	18	19	20	21
22	23	24	25	26	27	28
29	30	31				

12月 24日 368回

1月 22日 334回

R6年2月

MON	TUE	WED	THU	FRI	SAT	SUN
			1	2	3	4
5	6	7	8	9	10	11
12	13	14	15	16	17	18
19	20	21	22	23	24	25
26	27	28	29			

R6年3月

MON	TUE	WED	THU	FRI	SAT	SUN
				1	2	3
4	5	6	7	8	9	10
11	12	13	14	15	16	17
18	19	20	21	22	23	24
25	26	27	28	29	30	31

2月 23日 351回

3月 25日 375回

R6年4月

MON	TUE	WED	THU	FRI	SAT	SUN
1	2	3	4	5	6	7
8	9	10	11	12	13	14
15	16	17	18	19	20	21
22	23	24	25	26	27	28
29	30					

R6年5月

MON	TUE	WED	THU	FRI	SAT	SUN
		1	2	3	4	5
6	7	8	9	10	11	12
13	14	15	16	17	18	19
20	21	22	23	24	25	26
27	28	29	30	31		

4月 25日 385回

5月 24日 378回

R6年6月

MON	TUE	WED	THU	FRI	SAT	SUN
					1	2
3	4	5	6	7	8	9
10	11	12	13	14	15	16
17	18	19	20	21	22	23
24	25	26	27	28	29	30

R6年7月

MON	TUE	WED	THU	FRI	SAT	SUN
1	2	3	4	5	6	7
8	9	10	11	12	13	14
15	16	17	18	19	20	21
22	23	24	25	26	27	28
29	30	31				

6月 25日 375回

7月 26日 402回

R6年8月

MON	TUE	WED	THU	FRI	SAT	SUN
			1	2	3	4
5	6	7	8	9	10	11
12	13	14	15	16	17	18
19	20	21	22	23	24	25
26	27	28	29	30	31	

R6年9月

MON	TUE	WED	THU	FRI	SAT	SUN
						1
2	3	4	5	6	7	8
9	10	11	12	13	14	15
16	17	18	19	20	21	22
23	24	25	26	27	28	29
30						

8月 23日 341回

9月 23日 351回

※(運行回数)往復のため、1/2の回数になる

R5年10月

MON	TUE	WED	THU	FRI	SAT	SUN
						1
2	3	4	5	6	7	8
9	10	11	12	13	14	15
16	17	18	19	20	21	22
23	24	25	26	27	28	29
30	31					

R5年11月

MON	TUE	WED	THU	FRI	SAT	SUN
		1	2	3	4	5
6	7	8	9	10	11	12
13	14	15	16	17	18	19
20	21	22	23	24	25	26
27	28	29	30			

10月 21日 168回

11月 19日 152回

R5年12月

MON	TUE	WED	THU	FRI	SAT	SUN
				1	2	3
4	5	6	7	8	9	10
11	12	13	14	15	16	17
18	19	20	21	22	23	24
25	26	27	28	29	30	31

R6年1月

MON	TUE	WED	THU	FRI	SAT	SUN
1	2	3	4	5	6	7
8	9	10	11	12	13	14
15	16	17	18	19	20	21
22	23	24	25	26	27	28
29	30	31				

12月 20日 160回

1月 18日 144回

R6年2月

MON	TUE	WED	THU	FRI	SAT	SUN
			1	2	3	4
5	6	7	8	9	10	11
12	13	14	15	16	17	18
19	20	21	22	23	24	25
26	27	28	29			

R6年3月

MON	TUE	WED	THU	FRI	SAT	SUN
				1	2	3
4	5	6	7	8	9	10
11	12	13	14	15	16	17
18	19	20	21	22	23	24
25	26	27	28	29	30	31

2月 19日 152回

3月 20日 160回

R6年4月

MON	TUE	WED	THU	FRI	SAT	SUN
1	2	3	4	5	6	7
8	9	10	11	12	13	14
15	16	17	18	19	20	21
22	23	24	25	26	27	28
29	30					

R6年5月

MON	TUE	WED	THU	FRI	SAT	SUN
		1	2	3	4	5
6	7	8	9	10	11	12
13	14	15	16	17	18	19
20	21	22	23	24	25	26
27	28	29	30	31		

4月 21日 168回

5月 21日 168回

R6年6月

MON	TUE	WED	THU	FRI	SAT	SUN
					1	2
3	4	5	6	7	8	9
10	11	12	13	14	15	16
17	18	19	20	21	22	23
24	25	26	27	28	29	30

R6年7月

MON	TUE	WED	THU	FRI	SAT	SUN
1	2	3	4	5	6	7
8	9	10	11	12	13	14
15	16	17	18	19	20	21
22	23	24	25	26	27	28
29	30	31				

6月 25日 190回

7月 25日 194回

R6年8月

MON	TUE	WED	THU	FRI	SAT	SUN
			1	2	3	4
5	6	7	8	9	10	11
12	13	14	15	16	17	18
19	20	21	22	23	24	25
26	27	28	29	30	31	

R6年9月

MON	TUE	WED	THU	FRI	SAT	SUN
						1
2	3	4	5	6	7	8
9	10	11	12	13	14	15
16	17	18	19	20	21	22
23	24	25	26	27	28	29
30						

8月 23日 174回

9月 23日 176回

※(運行回数)往復のため、1/2の回数になる

R5年10月

MON	TUE	WED	THU	FRI	SAT	SUN
						1
2	3	4	5	6	7	8
9	10	11	12	13	14	15
16	17	18	19	20	21	22
23	24	25	26	27	28	29
30	31					

R5年11月

MON	TUE	WED	THU	FRI	SAT	SUN
		1	2	3	4	5
6	7	8	9	10	11	12
13	14	15	16	17	18	19
20	21	22	23	24	25	26
27	28	29	30			

10月 21日 168回

11月 19日 152回

R5年12月

MON	TUE	WED	THU	FRI	SAT	SUN
				1	2	3
4	5	6	7	8	9	10
11	12	13	14	15	16	17
18	19	20	21	22	23	24
25	26	27	28	29	30	31

R6年1月

MON	TUE	WED	THU	FRI	SAT	SUN
1	2	3	4	5	6	7
8	9	10	11	12	13	14
15	16	17	18	19	20	21
22	23	24	25	26	27	28
29	30	31				

12月 20日 160回

1月 18日 144回

R6年2月

MON	TUE	WED	THU	FRI	SAT	SUN
			1	2	3	4
5	6	7	8	9	10	11
12	13	14	15	16	17	18
19	20	21	22	23	24	25
26	27	28	29			

R6年3月

MON	TUE	WED	THU	FRI	SAT	SUN
				1	2	3
4	5	6	7	8	9	10
11	12	13	14	15	16	17
18	19	20	21	22	23	24
25	26	27	28	29	30	31

2月 19日 152回

3月 20日 160回

R6年4月

MON	TUE	WED	THU	FRI	SAT	SUN
1	2	3	4	5	6	7
8	9	10	11	12	13	14
15	16	17	18	19	20	21
22	23	24	25	26	27	28
29	30					

R6年5月

MON	TUE	WED	THU	FRI	SAT	SUN
		1	2	3	4	5
6	7	8	9	10	11	12
13	14	15	16	17	18	19
20	21	22	23	24	25	26
27	28	29	30	31		

4月 21日 168回

5月 21日 168回

R6年6月

MON	TUE	WED	THU	FRI	SAT	SUN
					1	2
3	4	5	6	7	8	9
10	11	12	13	14	15	16
17	18	19	20	21	22	23
24	25	26	27	28	29	30

R6年7月

MON	TUE	WED	THU	FRI	SAT	SUN
1	2	3	4	5	6	7
8	9	10	11	12	13	14
15	16	17	18	19	20	21
22	23	24	25	26	27	28
29	30	31				

6月 20日 160回

7月 22日 176回

R6年8月

MON	TUE	WED	THU	FRI	SAT	SUN
			1	2	3	4
5	6	7	8	9	10	11
12	13	14	15	16	17	18
19	20	21	22	23	24	25
26	27	28	29	30	31	

R6年9月

MON	TUE	WED	THU	FRI	SAT	SUN
						1
2	3	4	5	6	7	8
9	10	11	12	13	14	15
16	17	18	19	20	21	22
23	24	25	26	27	28	29
30						

8月 18日 144回

9月 19日 152回

※(運行回数)往復のため、1/2の回数になる

R5年10月

MON	TUE	WED	THU	FRI	SAT	SUN
						1
2	3	4	5	6	7	8
9	10	11	12	13	14	15
16	17	18	19	20	21	22
23	24	25	26	27	28	29
30	31					

R5年11月

MON	TUE	WED	THU	FRI	SAT	SUN
		1	2	3	4	5
6	7	8	9	10	11	12
13	14	15	16	17	18	19
20	21	22	23	24	25	26
27	28	29	30			

10月 21日 336回

11月 19日 304回

R5年12月

MON	TUE	WED	THU	FRI	SAT	SUN
				1	2	3
4	5	6	7	8	9	10
11	12	13	14	15	16	17
18	19	20	21	22	23	24
25	26	27	28	29	30	31

R6年1月

MON	TUE	WED	THU	FRI	SAT	SUN
1	2	3	4	5	6	7
8	9	10	11	12	13	14
15	16	17	18	19	20	21
22	23	24	25	26	27	28
29	30	31				

12月 20日 320回

1月 18日 288回

R6年2月

MON	TUE	WED	THU	FRI	SAT	SUN
			1	2	3	4
5	6	7	8	9	10	11
12	13	14	15	16	17	18
19	20	21	22	23	24	25
26	27	28	29			

R6年3月

MON	TUE	WED	THU	FRI	SAT	SUN
				1	2	3
4	5	6	7	8	9	10
11	12	13	14	15	16	17
18	19	20	21	22	23	24
25	26	27	28	29	30	31

2月 19日 304回

3月 20日 320回

R6年4月

MON	TUE	WED	THU	FRI	SAT	SUN
1	2	3	4	5	6	7
8	9	10	11	12	13	14
15	16	17	18	19	20	21
22	23	24	25	26	27	28
29	30					

R6年5月

MON	TUE	WED	THU	FRI	SAT	SUN
		1	2	3	4	5
6	7	8	9	10	11	12
13	14	15	16	17	18	19
20	21	22	23	24	25	26
27	28	29	30	31		

4月 21日 336回

5月 21日 336回

R6年6月

MON	TUE	WED	THU	FRI	SAT	SUN
					1	2
3	4	5	6	7	8	9
10	11	12	13	14	15	16
17	18	19	20	21	22	23
24	25	26	27	28	29	30

R6年7月

MON	TUE	WED	THU	FRI	SAT	SUN
1	2	3	4	5	6	7
8	9	10	11	12	13	14
15	16	17	18	19	20	21
22	23	24	25	26	27	28
29	30	31				

6月 25日 350回

7月 25日 370回

R6年8月

MON	TUE	WED	THU	FRI	SAT	SUN
			1	2	3	4
5	6	7	8	9	10	11
12	13	14	15	16	17	18
19	20	21	22	23	24	25
26	27	28	29	30	31	

R6年9月

MON	TUE	WED	THU	FRI	SAT	SUN
						1
2	3	4	5	6	7	8
9	10	11	12	13	14	15
16	17	18	19	20	21	22
23	24	25	26	27	28	29
30						

8月 23日 318回

9月 23日 328回

R6年10月

MON	TUE	WED	THU	FRI	SAT	SUN
	1	2	3	4	5	6
7	8	9	10	11	12	13
14	15	16	17	18	19	20
21	22	23	24	25	26	27
28	29	30	31			

R6年11月

MON	TUE	WED	THU	FRI	SAT	SUN
				1	2	3
4	5	6	7	8	9	10
11	12	13	14	15	16	17
18	19	20	21	22	23	24
25	26	27	28	29	30	

10月 26日 402.回

11月 24日 368.回

R6年12月

MON	TUE	WED	THU	FRI	SAT	SUN
						1
2	3	4	5	6	7	8
9	10	11	12	13	14	15
16	17	18	19	20	21	22
23	24	25	26	27	28	29
30	31					

R7年1月

MON	TUE	WED	THU	FRI	SAT	SUN
		1	2	3	4	5
6	7	8	9	10	11	12
13	14	15	16	17	18	19
20	21	22	23	24	25	26
27	28	29	30	31		

12月 24日 368.回

1月 22日 344.回

R7年2月

MON	TUE	WED	THU	FRI	SAT	SUN
					1	2
3	4	5	6	7	8	9
10	11	12	13	14	15	16
17	18	19	20	21	22	23
24	25	26	27	28		

R7年3月

MON	TUE	WED	THU	FRI	SAT	SUN
					1	2
3	4	5	6	7	8	9
10	11	12	13	14	15	16
17	18	19	20	21	22	23
24	25	26	27	28	29	30
31						

2月 22日 334.回

3月 25日 375.回

R7年4月

MON	TUE	WED	THU	FRI	SAT	SUN
	1	2	3	4	5	6
7	8	9	10	11	12	13
14	15	16	17	18	19	20
21	22	23	24	25	26	27
28	29	30				

R7年5月

MON	TUE	WED	THU	FRI	SAT	SUN
			1	2	3	4
5	6	7	8	9	10	11
12	13	14	15	16	17	18
19	20	21	22	23	24	25
26	27	28	29	30	31	

4月 25日 385.回

5月 24日 368.回

R7年6月

MON	TUE	WED	THU	FRI	SAT	SUN
						1
2	3	4	5	6	7	8
9	10	11	12	13	14	15
16	17	18	19	20	21	22
23	24	25	26	27	28	29
30						

R7年7月

MON	TUE	WED	THU	FRI	SAT	SUN
	1	2	3	4	5	6
7	8	9	10	11	12	13
14	15	16	17	18	19	20
21	22	23	24	25	26	27
28	29	30	31			

6月 25日 385.回

7月 26日 402.回

R7年8月

MON	TUE	WED	THU	FRI	SAT	SUN
				1	2	3
4	5	6	7	8	9	10
11	12	13	14	15	16	17
18	19	20	21	22	23	24
25	26	27	28	29	30	31

R7年9月

MON	TUE	WED	THU	FRI	SAT	SUN
1	2	3	4	5	6	7
8	9	10	11	12	13	14
15	16	17	18	19	20	21
22	23	24	25	26	27	28
29	30					

8月 22日 334.回

9月 24日 368.回

※(運行回数)往復のため、1/2の回数になる

R6年10月

MON	TUE	WED	THU	FRI	SAT	SUN
	1	2	3	4	5	6
7	8	9	10	11	12	13
14	15	16	17	18	19	20
21	22	23	24	25	26	27
28	29	30	31			

R6年11月

MON	TUE	WED	THU	FRI	SAT	SUN
				1	2	3
4	5	6	7	8	9	10
11	12	13	14	15	16	17
18	19	20	21	22	23	24
25	26	27	28	29	30	

10月 22日 176.回

11月 20日 160.回

R6年12月

MON	TUE	WED	THU	FRI	SAT	SUN
						1
2	3	4	5	6	7	8
9	10	11	12	13	14	15
16	17	18	19	20	21	22
23	24	25	26	27	28	29
30	31					

R7年1月

MON	TUE	WED	THU	FRI	SAT	SUN
		1	2	3	4	5
6	7	8	9	10	11	12
13	14	15	16	17	18	19
20	21	22	23	24	25	26
27	28	29	30	31		

12月 20日 160.回

1月 19日 152.回

R7年2月

MON	TUE	WED	THU	FRI	SAT	SUN
					1	2
3	4	5	6	7	8	9
10	11	12	13	14	15	16
17	18	19	20	21	22	23
24	25	26	27	28		

R7年3月

MON	TUE	WED	THU	FRI	SAT	SUN
					1	2
3	4	5	6	7	8	9
10	11	12	13	14	15	16
17	18	19	20	21	22	23
24	25	26	27	28	29	30
31						

2月 18日 144.回

3月 20日 160.回

R7年4月

MON	TUE	WED	THU	FRI	SAT	SUN
	1	2	3	4	5	6
7	8	9	10	11	12	13
14	15	16	17	18	19	20
21	22	23	24	25	26	27
28	29	30				

R7年5月

MON	TUE	WED	THU	FRI	SAT	SUN
			1	2	3	4
5	6	7	8	9	10	11
12	13	14	15	16	17	18
19	20	21	22	23	24	25
26	27	28	29	30	31	

4月 21日 168.回

5月 20日 160.回

R7年6月

MON	TUE	WED	THU	FRI	SAT	SUN
						1
2	3	4	5	6	7	8
9	10	11	12	13	14	15
16	17	18	19	20	21	22
23	24	25	26	27	28	29
30						

R7年7月

MON	TUE	WED	THU	FRI	SAT	SUN
	1	2	3	4	5	6
7	8	9	10	11	12	13
14	15	16	17	18	19	20
21	22	23	24	25	26	27
28	29	30	31			

6月 25日 192.回

7月 25日 194.回

R7年8月

MON	TUE	WED	THU	FRI	SAT	SUN
				1	2	3
4	5	6	7	8	9	10
11	12	13	14	15	16	17
18	19	20	21	22	23	24
25	26	27	28	29	30	31

R7年9月

MON	TUE	WED	THU	FRI	SAT	SUN
1	2	3	4	5	6	7
8	9	10	11	12	13	14
15	16	17	18	19	20	21
22	23	24	25	26	27	28
29	30					

8月 22日 168.回

9月 24日 184.回

※(運行回数)往復のため、1/2の回数になる

R6年10月

MON	TUE	WED	THU	FRI	SAT	SUN
	1	2	3	4	5	6
7	8	9	10	11	12	13
14	15	16	17	18	19	20
21	22	23	24	25	26	27
28	29	30	31			

R6年11月

MON	TUE	WED	THU	FRI	SAT	SUN
				1	2	3
4	5	6	7	8	9	10
11	12	13	14	15	16	17
18	19	20	21	22	23	24
25	26	27	28	29	30	

10月 22日 176.回

11月 20日 160.回

R6年12月

MON	TUE	WED	THU	FRI	SAT	SUN
						1
2	3	4	5	6	7	8
9	10	11	12	13	14	15
16	17	18	19	20	21	22
23	24	25	26	27	28	29
30	31					

R7年1月

MON	TUE	WED	THU	FRI	SAT	SUN
		1	2	3	4	5
6	7	8	9	10	11	12
13	14	15	16	17	18	19
20	21	22	23	24	25	26
27	28	29	30	31		

12月 20日 160.回

1月 19日 152.回

R7年2月

MON	TUE	WED	THU	FRI	SAT	SUN
					1	2
3	4	5	6	7	8	9
10	11	12	13	14	15	16
17	18	19	20	21	22	23
24	25	26	27	28		

R7年3月

MON	TUE	WED	THU	FRI	SAT	SUN
					1	2
3	4	5	6	7	8	9
10	11	12	13	14	15	16
17	18	19	20	21	22	23
24	25	26	27	28	29	30
31						

2月 18日 144.回

3月 20日 160.回

R7年4月

MON	TUE	WED	THU	FRI	SAT	SUN
	1	2	3	4	5	6
7	8	9	10	11	12	13
14	15	16	17	18	19	20
21	22	23	24	25	26	27
28	29	30				

R7年5月

MON	TUE	WED	THU	FRI	SAT	SUN
			1	2	3	4
5	6	7	8	9	10	11
12	13	14	15	16	17	18
19	20	21	22	23	24	25
26	27	28	29	30	31	

4月 21日 168.回

5月 20日 160.回

R7年6月

MON	TUE	WED	THU	FRI	SAT	SUN
						1
2	3	4	5	6	7	8
9	10	11	12	13	14	15
16	17	18	19	20	21	22
23	24	25	26	27	28	29
30						

R7年7月

MON	TUE	WED	THU	FRI	SAT	SUN
	1	2	3	4	5	6
7	8	9	10	11	12	13
14	15	16	17	18	19	20
21	22	23	24	25	26	27
28	29	30	31			

6月 21日 168.回

7月 22日 176.回

R7年8月

MON	TUE	WED	THU	FRI	SAT	SUN
				1	2	3
4	5	6	7	8	9	10
11	12	13	14	15	16	17
18	19	20	21	22	23	24
25	26	27	28	29	30	31

R7年9月

MON	TUE	WED	THU	FRI	SAT	SUN
1	2	3	4	5	6	7
8	9	10	11	12	13	14
15	16	17	18	19	20	21
22	23	24	25	26	27	28
29	30					

8月 18日 144.回

9月 20日 160.回

令和7年度事業

自治体名	姫路市
------	-----

系統番号 系統名	(4)宮線
-------------	-------

合計	256日	3946.回
----	------	--------

※(運行回数)往復のため、1/2の回数になる

R6年10月

MON	TUE	WED	THU	FRI	SAT	SUN
	1	2	3	4	5	6
7	8	9	10	11	12	13
14	15	16	17	18	19	20
21	22	23	24	25	26	27
28	29	30	31			

R6年11月

MON	TUE	WED	THU	FRI	SAT	SUN
				1	2	3
4	5	6	7	8	9	10
11	12	13	14	15	16	17
18	19	20	21	22	23	24
25	26	27	28	29	30	

10月 22日 352.回

11月 20日 320.回

R6年12月

MON	TUE	WED	THU	FRI	SAT	SUN
						1
2	3	4	5	6	7	8
9	10	11	12	13	14	15
16	17	18	19	20	21	22
23	24	25	26	27	28	29
30	31					

R7年1月

MON	TUE	WED	THU	FRI	SAT	SUN
		1	2	3	4	5
6	7	8	9	10	11	12
13	14	15	16	17	18	19
20	21	22	23	24	25	26
27	28	29	30	31		

12月 20日 320.回

1月 19日 304.回

R7年2月

MON	TUE	WED	THU	FRI	SAT	SUN
					1	2
3	4	5	6	7	8	9
10	11	12	13	14	15	16
17	18	19	20	21	22	23
24	25	26	27	28		

R7年3月

MON	TUE	WED	THU	FRI	SAT	SUN
					1	2
3	4	5	6	7	8	9
10	11	12	13	14	15	16
17	18	19	20	21	22	23
24	25	26	27	28	29	30
31						

2月 18日 288.回

3月 20日 320.回

R7年4月

MON	TUE	WED	THU	FRI	SAT	SUN
	1	2	3	4	5	6
7	8	9	10	11	12	13
14	15	16	17	18	19	20
21	22	23	24	25	26	27
28	29	30				

R7年5月

MON	TUE	WED	THU	FRI	SAT	SUN
			1	2	3	4
5	6	7	8	9	10	11
12	13	14	15	16	17	18
19	20	21	22	23	24	25
26	27	28	29	30	31	

4月 21日 336.回

5月 20日 320.回

R7年6月

MON	TUE	WED	THU	FRI	SAT	SUN
						1
2	3	4	5	6	7	8
9	10	11	12	13	14	15
16	17	18	19	20	21	22
23	24	25	26	27	28	29
30						

R7年7月

MON	TUE	WED	THU	FRI	SAT	SUN
	1	2	3	4	5	6
7	8	9	10	11	12	13
14	15	16	17	18	19	20
21	22	23	24	25	26	27
28	29	30	31			

6月 25日 360.回

7月 25日 370.回

R7年8月

MON	TUE	WED	THU	FRI	SAT	SUN
				1	2	3
4	5	6	7	8	9	10
11	12	13	14	15	16	17
18	19	20	21	22	23	24
25	26	27	28	29	30	31

R7年9月

MON	TUE	WED	THU	FRI	SAT	SUN
1	2	3	4	5	6	7
8	9	10	11	12	13	14
15	16	17	18	19	20	21
22	23	24	25	26	27	28
29	30					

8月 22日 312.回

9月 24日 344.回

R7年10月

MON	TUE	WED	THU	FRI	SAT	SUN
		1	2	3	4	5
6	7	8	9	10	11	12
13	14	15	16	17	18	19
20	21	22	23	24	25	26
27	28	29	30	31		

R7年11月

MON	TUE	WED	THU	FRI	SAT	SUN
					1	2
3	4	5	6	7	8	9
10	11	12	13	14	15	16
17	18	19	20	21	22	23
24	25	26	27	28	29	30

10月 26日 402.回

11月 22日 324.回

R7年12月

MON	TUE	WED	THU	FRI	SAT	SUN
1	2	3	4	5	6	7
8	9	10	11	12	13	14
15	16	17	18	19	20	21
22	23	24	25	26	27	28
29	30	31				

R8年1月

MON	TUE	WED	THU	FRI	SAT	SUN
			1	2	3	4
5	6	7	8	9	10	11
12	13	14	15	16	17	18
19	20	21	22	23	24	25
26	27	28	29	30	31	

12月 24日 368.回

1月 23日 351.回

R8年2月

MON	TUE	WED	THU	FRI	SAT	SUN
						1
2	3	4	5	6	7	8
9	10	11	12	13	14	15
16	17	18	19	20	21	22
23	24	25	26	27	28	

R8年3月

MON	TUE	WED	THU	FRI	SAT	SUN
						1
2	3	4	5	6	7	8
9	10	11	12	13	14	15
16	17	18	19	20	21	22
23	24	25	26	27	28	29
30	31					

2月 22日 334.回

3月 25日 385.回

R8年4月

MON	TUE	WED	THU	FRI	SAT	SUN
		1	2	3	4	5
6	7	8	9	10	11	12
13	14	15	16	17	18	19
20	21	22	23	24	25	26
27	28	29	30			

R8年5月

MON	TUE	WED	THU	FRI	SAT	SUN
				1	2	3
4	5	6	7	8	9	10
11	12	13	14	15	16	17
18	19	20	21	22	23	24
25	26	27	28	29	30	31

4月 25日 385.回

5月 23日 341.回

R8年6月

MON	TUE	WED	THU	FRI	SAT	SUN
1	2	3	4	5	6	7
8	9	10	11	12	13	14
15	16	17	18	19	20	21
22	23	24	25	26	27	28
29	30					

R8年7月

MON	TUE	WED	THU	FRI	SAT	SUN
		1	2	3	4	5
6	7	8	9	10	11	12
13	14	15	16	17	18	19
20	21	22	23	24	25	26
27	28	29	30	31		

6月 26日 402.回

7月 26日 402.回

R8年8月

MON	TUE	WED	THU	FRI	SAT	SUN
					1	2
3	4	5	6	7	8	9
10	11	12	13	14	15	16
17	18	19	20	21	22	23
24	25	26	27	28	29	30
31						

R8年9月

MON	TUE	WED	THU	FRI	SAT	SUN
	1	2	3	4	5	6
7	8	9	10	11	12	13
14	15	16	17	18	19	20
21	22	23	24	25	26	27
28	29	30				

8月 23日 351.回

9月 23日 351.回

令和8年度事業

自治体名	姫路市
------	-----

系統番号 系統名	(2)真浦線1
-------------	---------

合計	254日	2002.回
----	------	--------

※(運行回数)往復のため、1/2の回数になる

R7年10月

MON	TUE	WED	THU	FRI	SAT	SUN
		1 ₈	2 ₈	3 ₈	4	5
6 ₈	7 ₈	8 ₈	9 ₈	10 ₈	11	12
13	14 ₈	15 ₈	16 ₈	17 ₈	18	19
20 ₈	21 ₈	22 ₈	23 ₈	24 ₈	25	26
27 ₈	28 ₈	29 ₈	30 ₈	31 ₈		

R7年11月

MON	TUE	WED	THU	FRI	SAT	SUN
					1	2
3	4 ₈	5 ₈	6 ₈	7 ₈	8	9
10 ₈	11 ₈	12 ₈	13 ₈	14 ₈	15	16
17 ₈	18 ₈	19 ₈	20 ₈	21 ₈	22	23
24	25 ₈	26 ₈	27 ₈	28 ₈	29	30

10月 22日 176.回

11月 18日 144.回

R7年12月

MON	TUE	WED	THU	FRI	SAT	SUN
1 ₈	2 ₈	3 ₈	4 ₈	5 ₈	6	7
8 ₈	9 ₈	10 ₈	11 ₈	12 ₈	13	14
15 ₈	16 ₈	17 ₈	18 ₈	19 ₈	20	21
22 ₈	23 ₈	24 ₈	25 ₈	26 ₈	27	28
29	30	31				

R8年1月

MON	TUE	WED	THU	FRI	SAT	SUN
			1	2	3	4
5 ₈	6 ₈	7 ₈	8 ₈	9 ₈	10	11
12	13 ₈	14 ₈	15 ₈	16 ₈	17	18
19 ₈	20 ₈	21 ₈	22 ₈	23 ₈	24	25
26 ₈	27 ₈	28 ₈	29 ₈	30 ₈	31	

12月 20日 160.回

1月 19日 152.回

R8年2月

MON	TUE	WED	THU	FRI	SAT	SUN
						1
2 ₈	3 ₈	4 ₈	5 ₈	6 ₈	7	8
9 ₈	10 ₈	11 ₈	12 ₈	13 ₈	14	15
16 ₈	17 ₈	18 ₈	19 ₈	20 ₈	21	22
23	24 ₈	25 ₈	26 ₈	27 ₈	28	

R8年3月

MON	TUE	WED	THU	FRI	SAT	SUN
						1
2 ₈	3 ₈	4 ₈	5 ₈	6 ₈	7	8
9 ₈	10 ₈	11 ₈	12 ₈	13 ₈	14	15
16 ₈	17 ₈	18 ₈	19 ₈	20 ₈	21	22
23 ₈	24 ₈	25 ₈	26 ₈	27 ₈	28	29
30 ₈	31 ₈					

2月 18日 144.回

3月 21日 168.回

R8年4月

MON	TUE	WED	THU	FRI	SAT	SUN
		1 ₈	2 ₈	3 ₈	4	5
6 ₈	7 ₈	8 ₈	9 ₈	10 ₈	11	12
13 ₈	14 ₈	15 ₈	16 ₈	17 ₈	18	19
20 ₈	21 ₈	22 ₈	23 ₈	24 ₈	25	26
27 ₈	28 ₈	29 ₈	30 ₈			

R8年5月

MON	TUE	WED	THU	FRI	SAT	SUN
				1 ₈	2	3
4	5	6	7 ₈	8 ₈	9	10
11 ₈	12 ₈	13 ₈	14 ₈	15 ₈	16	17
18 ₈	19 ₈	20 ₈	21 ₈	22 ₈	23	24
25 ₈	26 ₈	27 ₈	28 ₈	29 ₈	30	31

4月 21日 168.回

5月 18日 144.回

R8年6月

MON	TUE	WED	THU	FRI	SAT	SUN
1 ₈	2 ₈	3 ₈	4 ₈	5 ₈	6 ₆	7
8 ₈	9 ₈	10 ₈	11 ₈	12 ₈	13 ₆	14
15 ₈	16 ₈	17 ₈	18 ₈	19 ₈	20 ₆	21
22 ₈	23 ₈	24 ₈	25 ₈	26 ₈	27 ₆	28
29 ₈	30 ₈					

R8年7月

MON	TUE	WED	THU	FRI	SAT	SUN
		1 ₈	2 ₈	3 ₈	4 ₆	5
6 ₈	7 ₈	8 ₈	9 ₈	10 ₈	11 ₆	12
13 ₈	14 ₈	15 ₈	16 ₈	17 ₈	18 ₆	19
20	21 ₈	22 ₈	23 ₈	24 ₈	25 ₆	26
27 ₈	28 ₈	29 ₈	30 ₈	31 ₈		

6月 26日 200.回

7月 25日 194.回

R8年8月

MON	TUE	WED	THU	FRI	SAT	SUN
					1 ₆	2
3 ₈	4 ₈	5 ₈	6 ₈	7 ₈	8 ₆	9
10 ₈	11 ₈	12 ₈	13 ₈	14 ₈	15 ₆	16
17 ₈	18 ₈	19 ₈	20 ₈	21 ₈	22 ₆	23
24 ₈	25 ₈	26 ₈	27 ₈	28 ₈	29 ₆	30
31 ₈						

R8年9月

MON	TUE	WED	THU	FRI	SAT	SUN
	1 ₈	2 ₈	3 ₈	4 ₈	5 ₆	6
7 ₈	8 ₈	9 ₈	10 ₈	11 ₈	12 ₆	13
14 ₈	15 ₈	16 ₈	17 ₈	18 ₈	19 ₆	20
21	22 ₈	23 ₈	24 ₈	25 ₈	26 ₆	27
28 ₈	29 ₈	30 ₈				

8月 23日 176.回

9月 23日 176.回

令和8年度事業

自治体名	姫路市
------	-----

系統番号 系統名	(3)真浦線2
-------------	---------

合計	239日	1912.回
----	------	--------

※(運行回数)往復のため、1/2の回数になる

R7年10月

MON	TUE	WED	THU	FRI	SAT	SUN
		1 ₈	2 ₈	3 ₈	4 ₈	5 ₈
6 ₈	7 ₈	8 ₈	9 ₈	10 ₈	11 ₈	12 ₈
13 ₈	14 ₈	15 ₈	16 ₈	17 ₈	18 ₈	19 ₈
20 ₈	21 ₈	22 ₈	23 ₈	24 ₈	25 ₈	26 ₈
27 ₈	28 ₈	29 ₈	30 ₈	31 ₈		

R7年11月

MON	TUE	WED	THU	FRI	SAT	SUN
					1 ₈	2 ₈
3 ₈	4 ₈	5 ₈	6 ₈	7 ₈	8 ₈	9 ₈
10 ₈	11 ₈	12 ₈	13 ₈	14 ₈	15 ₈	16 ₈
17 ₈	18 ₈	19 ₈	20 ₈	21 ₈	22 ₈	23 ₈
24 ₈	25 ₈	26 ₈	27 ₈	28 ₈	29 ₈	30 ₈

10月 22日 176.回

11月 18日 144.回

R7年12月

MON	TUE	WED	THU	FRI	SAT	SUN
1 ₈	2 ₈	3 ₈	4 ₈	5 ₈	6 ₈	7 ₈
8 ₈	9 ₈	10 ₈	11 ₈	12 ₈	13 ₈	14 ₈
15 ₈	16 ₈	17 ₈	18 ₈	19 ₈	20 ₈	21 ₈
22 ₈	23 ₈	24 ₈	25 ₈	26 ₈	27 ₈	28 ₈
29 ₈	30 ₈	31 ₈				

R8年1月

MON	TUE	WED	THU	FRI	SAT	SUN
			1 ₈	2 ₈	3 ₈	4 ₈
5 ₈	6 ₈	7 ₈	8 ₈	9 ₈	10 ₈	11 ₈
12 ₈	13 ₈	14 ₈	15 ₈	16 ₈	17 ₈	18 ₈
19 ₈	20 ₈	21 ₈	22 ₈	23 ₈	24 ₈	25 ₈
26 ₈	27 ₈	28 ₈	29 ₈	30 ₈	31 ₈	

12月 20日 160.回

1月 19日 152.回

R8年2月

MON	TUE	WED	THU	FRI	SAT	SUN
						1 ₈
2 ₈	3 ₈	4 ₈	5 ₈	6 ₈	7 ₈	8 ₈
9 ₈	10 ₈	11 ₈	12 ₈	13 ₈	14 ₈	15 ₈
16 ₈	17 ₈	18 ₈	19 ₈	20 ₈	21 ₈	22 ₈
23 ₈	24 ₈	25 ₈	26 ₈	27 ₈	28 ₈	

R8年3月

MON	TUE	WED	THU	FRI	SAT	SUN
						1 ₈
2 ₈	3 ₈	4 ₈	5 ₈	6 ₈	7 ₈	8 ₈
9 ₈	10 ₈	11 ₈	12 ₈	13 ₈	14 ₈	15 ₈
16 ₈	17 ₈	18 ₈	19 ₈	20 ₈	21 ₈	22 ₈
23 ₈	24 ₈	25 ₈	26 ₈	27 ₈	28 ₈	29 ₈
30 ₈	31 ₈					

2月 18日 144.回

3月 21日 168.回

R8年4月

MON	TUE	WED	THU	FRI	SAT	SUN
		1 ₈	2 ₈	3 ₈	4 ₈	5 ₈
6 ₈	7 ₈	8 ₈	9 ₈	10 ₈	11 ₈	12 ₈
13 ₈	14 ₈	15 ₈	16 ₈	17 ₈	18 ₈	19 ₈
20 ₈	21 ₈	22 ₈	23 ₈	24 ₈	25 ₈	26 ₈
27 ₈	28 ₈	29 ₈	30 ₈			

R8年5月

MON	TUE	WED	THU	FRI	SAT	SUN
				1 ₈	2 ₈	3 ₈
4 ₈	5 ₈	6 ₈	7 ₈	8 ₈	9 ₈	10 ₈
11 ₈	12 ₈	13 ₈	14 ₈	15 ₈	16 ₈	17 ₈
18 ₈	19 ₈	20 ₈	21 ₈	22 ₈	23 ₈	24 ₈
25 ₈	26 ₈	27 ₈	28 ₈	29 ₈	30 ₈	31 ₈

4月 21日 168.回

5月 18日 144.回

R8年6月

MON	TUE	WED	THU	FRI	SAT	SUN
1 ₈	2 ₈	3 ₈	4 ₈	5 ₈	6 ₈	7 ₈
8 ₈	9 ₈	10 ₈	11 ₈	12 ₈	13 ₈	14 ₈
15 ₈	16 ₈	17 ₈	18 ₈	19 ₈	20 ₈	21 ₈
22 ₈	23 ₈	24 ₈	25 ₈	26 ₈	27 ₈	28 ₈
29 ₈	30 ₈					

R8年7月

MON	TUE	WED	THU	FRI	SAT	SUN
		1 ₈	2 ₈	3 ₈	4 ₈	5 ₈
6 ₈	7 ₈	8 ₈	9 ₈	10 ₈	11 ₈	12 ₈
13 ₈	14 ₈	15 ₈	16 ₈	17 ₈	18 ₈	19 ₈
20 ₈	21 ₈	22 ₈	23 ₈	24 ₈	25 ₈	26 ₈
27 ₈	28 ₈	29 ₈	30 ₈	31 ₈		

6月 22日 176.回

7月 22日 176.回

R8年8月

MON	TUE	WED	THU	FRI	SAT	SUN
					1 ₈	2 ₈
3 ₈	4 ₈	5 ₈	6 ₈	7 ₈	8 ₈	9 ₈
10 ₈	11 ₈	12 ₈	13 ₈	14 ₈	15 ₈	16 ₈
17 ₈	18 ₈	19 ₈	20 ₈	21 ₈	22 ₈	23 ₈
24 ₈	25 ₈	26 ₈	27 ₈	28 ₈	29 ₈	30 ₈
31 ₈						

R8年9月

MON	TUE	WED	THU	FRI	SAT	SUN
	1 ₈	2 ₈	3 ₈	4 ₈	5 ₈	6 ₈
7 ₈	8 ₈	9 ₈	10 ₈	11 ₈	12 ₈	13 ₈
14 ₈	15 ₈	16 ₈	17 ₈	18 ₈	19 ₈	20 ₈
21 ₈	22 ₈	23 ₈	24 ₈	25 ₈	26 ₈	27 ₈
28 ₈	29 ₈	30 ₈				

8月 19日 152.回

9月 19日 152.回

令和8年度事業

自治体名	姫路市
------	-----

系統番号 系統名	(4)宮線
-------------	-------

合計	254日	3914.回
----	------	--------

※(運行回数)往復のため、1/2の回数になる

R7年10月

MON	TUE	WED	THU	FRI	SAT	SUN
		1 16	2 16	3 16	4	5
6 16	7 16	8 16	9 16	10 16	11	12
13	14 16	15 16	16 16	17 16	18	19
20 16	21 16	22 16	23 16	24 16	25	26
27 16	28 16	29 16	30 16	31 16		

R7年11月

MON	TUE	WED	THU	FRI	SAT	SUN
					1	2
3	4 16	5 16	6 16	7 16	8	9
10 16	11 16	12 16	13 16	14 16	15	16
17 16	18 16	19 16	20 16	21 16	22	23
24	25 16	26 16	27 16	28 16	29	30

10月 22日 352.回

11月 18日 288.回

R7年12月

MON	TUE	WED	THU	FRI	SAT	SUN
1 16	2 16	3 16	4 16	5 16	6	7
8 16	9 16	10 16	11 16	12 16	13	14
15 16	16 16	17 16	18 16	19 16	20	21
22 16	23 16	24 16	25 16	26 16	27	28
29	30	31				

R8年1月

MON	TUE	WED	THU	FRI	SAT	SUN
			1	2	3	4
5 16	6 16	7 16	8 16	9 16	10	11
12	13 16	14 16	15 16	16 16	17	18
19 16	20 16	21 16	22 16	23 16	24	25
26 16	27 16	28 16	29 16	30 16	31	

12月 20日 320.回

1月 19日 304.回

R8年2月

MON	TUE	WED	THU	FRI	SAT	SUN
						1
2 16	3 16	4 16	5 16	6 16	7	8
9 16	10 16	11	12 16	13 16	14	15
16 16	17 16	18 16	19 16	20 16	21	22
23	24 16	25 16	26 16	27 16	28	

R8年3月

MON	TUE	WED	THU	FRI	SAT	SUN
						1
2 16	3 16	4 16	5 16	6 16	7	8
9 16	10 16	11 16	12 16	13 16	14	15
16 16	17 16	18 16	19 16	20	21	22
23 16	24 16	25 16	26 16	27 16	28	29
30 16	31 16					

2月 18日 288.回

3月 21日 336.回

R8年4月

MON	TUE	WED	THU	FRI	SAT	SUN
		1 16	2 16	3 16	4	5
6 16	7 16	8 16	9 16	10 16	11	12
13 16	14 16	15 16	16 16	17 16	18	19
20 16	21 16	22 16	23 16	24 16	25	26
27 16	28 16	29	30 16			

R8年5月

MON	TUE	WED	THU	FRI	SAT	SUN
				1 16	2	3
4	5	6	7 16	8 16	9	10
11 16	12 16	13 16	14 16	15 16	16	17
18 16	19 16	20 16	21 16	22 16	23	24
25 16	26 16	27 16	28 16	29 16	30	31

4月 21日 336.回

5月 18日 288.回

R8年6月

MON	TUE	WED	THU	FRI	SAT	SUN
1 16	2 16	3 16	4 16	5 16	6	7
8 16	9 16	10 16	11 16	12 16	13	14
15 16	16 16	17 16	18 16	19 16	20	21
22 16	23 16	24 16	25 16	26 16	27	28
29 16	30 16					

R8年7月

MON	TUE	WED	THU	FRI	SAT	SUN
		1 16	2 16	3 16	4	5
6 16	7 16	8 16	9 16	10 16	11	12
13 16	14 16	15 16	16 16	17 16	18	19
20	21 16	22 16	23 16	24 16	25	26
27 16	28 16	29 16	30 16	31 16		

6月 26日 376.回

7月 25日 370.回

R8年8月

MON	TUE	WED	THU	FRI	SAT	SUN
					1	2
3 16	4 16	5 16	6 16	7 16	8	9
10 16	11	12 16	13 16	14 16	15	16
17 16	18 16	19 16	20 16	21 16	22	23
24 16	25 16	26 16	27 16	28 16	29	30
31 16						

R8年9月

MON	TUE	WED	THU	FRI	SAT	SUN
	1 16	2 16	3 16	4 16	5	6
7 16	8 16	9 16	10 16	11 16	12	13
14 16	15 16	16 16	17 16	18 16	19	20
21	22	23	24 16	25 16	26	27
28 16	29 16	30 16				

8月 23日 328.回

9月 23日 328.回

家島・坊勢コミュニティバスの目標値の設定について

1 家島・坊勢コミュニティバスの経緯、現状

家島コミュニティバスは平成 22 年から、坊勢コミュニティバスは平成 24 年から 2 年間の社会実験を経て、それぞれ平成 24 年 4 月、平成 26 年 10 月から本格運行を開始している。

目標値については、平成 27 年 10 月に策定した「コミュニティバス等地域公共交通導入ガイドライン」で、運行エリアの夜間人口の 1%以上と設定している。

家島コミバスは、本格運行開始時から人口が大きく減少していることから令和 2 年 6 月の陸運分科会において、島内人口の減少状況から目標値を 40 人/日に変更し、令和 4 年度実績で 41.1 人/日の利用である。

また坊勢コミバスは、本格運行開始時の人口の 1%を基に 25 人/日と設定し運行を継続しており、令和 4 年度実績で 42.8 人/日の利用である。

2 目標値の設定について

家島、坊勢地域については市全体比べ著しく人口が減少する一方、運行開始後 10 年が経過し、各地域においてコミバスが地域住民に広く浸透している。

そこで、10 年が経過した地域については、運行エリアの夜間人口の 1.5%を目標値として設定することとし、各コミバスの目標値を以下のとおり変更したい。

- ▶家島コミバス：2,334 人×1.5%＝35 人/日（現在）40 人/日
- ▶坊勢コミバス：1,989 人×1.5%＝30 人/日（現在）25 人/日

	H22	H24		R5	(H22-R5)比 (H24-R5)比
家島	4,169	→	→	2,334	-44.0%
坊勢		2,751	→	1,989	-27.7%
市全体	533,547	→	→	527,088	-1.2%

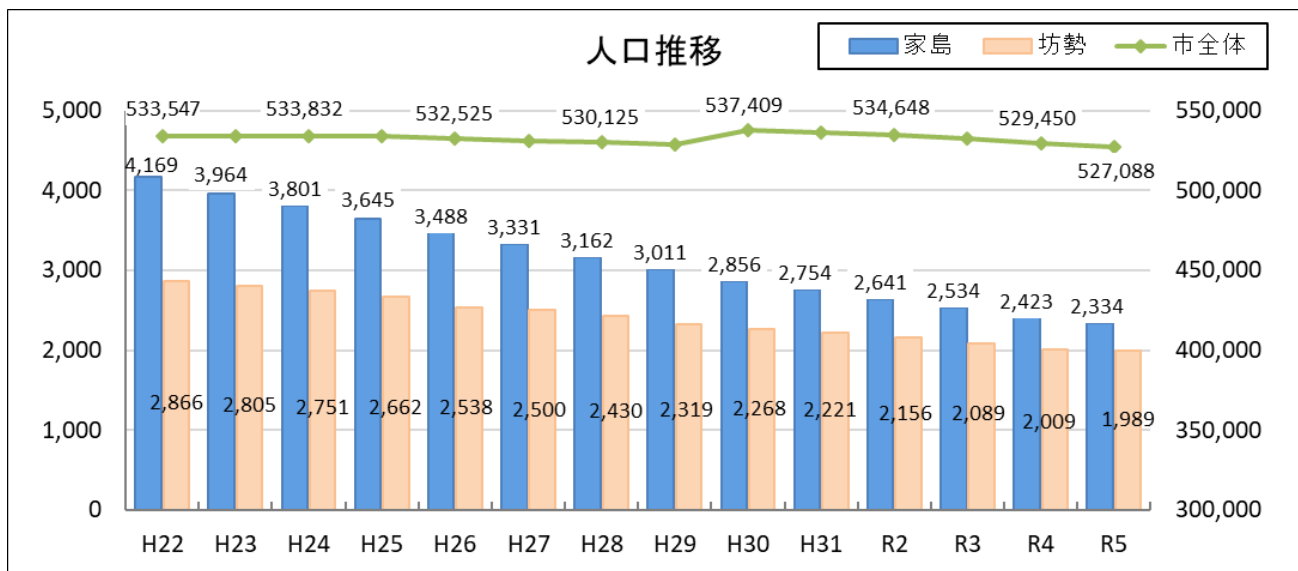

※H30以降、統計値に外国人を含めることとなったため、増加している

家島地域コミュニティバス 利用実績

資料1-参考資料②

令和2年度実績

	4月	5月	6月	7月	8月	9月	10月	11月	12月	1月	2月	3月	計
運行日(日数)	21	18	24	23	21	21	21	19	20	18	18	23	247
乗車人員(人/月)	616	580	831	840	900	829	997	769	741	531	640	960	9,234
宮ルート	318	277	388	415	454	402	462	339	376	240	323	441	4,435
真浦ルート	298	303	443	425	446	427	535	430	365	291	317	519	4,799
日平均乗車人員(人/日)	29.3	32.2	34.6	36.5	42.9	39.5	47.5	40.5	37.1	29.5	35.6	41.7	37.4

※ 6~9月の土曜日運行の日数カウントは0.5日としてカウントしています。

令和3年度実績

	4月	5月	6月	7月	8月	9月	10月	11月	12月	1月	2月	3月	計
運行日(日数)	21	18	24	22.5	21.5	21.5	21	19	20	18	18	22	246.5
乗車人員(人/月)	932	789	924	910	919	806	1,032	812	879	664	696	793	10,156
宮ルート	419	359	478	412	447	407	498	376	428	309	285	339	4,757
真浦ルート	513	430	446	498	472	399	534	436	451	355	411	454	5,399
日平均乗車人員(人/日)	44.4	43.8	38.5	40.4	42.7	37.5	49.1	42.7	44.0	36.9	38.7	36.0	41.2

※ 6~9月の土曜日運行の日数カウントは0.5日としてカウントしています。

令和4年度実績

	4月	5月	6月	7月	8月	9月	10月	11月	12月	1月	2月	3月	計
運行日(日数)	20	19	24	22	22	20	20	19	20	17	19	22	244
乗車人員(人/月)	927	851	989	922	919	896	858	808	795	578	695	783	10,021
宮ルート	400	351	402	394	382	353	353	336	331	220	282	313	4,117
真浦ルート	527	500	587	528	537	543	505	472	464	358	413	470	5,904
日平均乗車人員(人/日)	46.4	44.8	41.2	41.9	41.8	44.8	42.9	42.5	39.8	34.0	36.6	35.6	41.1

※ 6~9月の土曜日運行の日数カウントは0.5日としてカウントしています。

令和5年度実績

	4月	5月	6月	7月	8月	9月	10月	11月	12月	1月	2月	3月	計
運行日(日数)	20	20											40
乗車人員(人/月)	789	770											1,559
宮ルート	344	301											645
真浦ルート	445	469											914
日平均乗車人員(人/日)	39.5	38.5											39.0

※ 6~9月の土曜日運行の日数カウントは0.5日としてカウントしています。

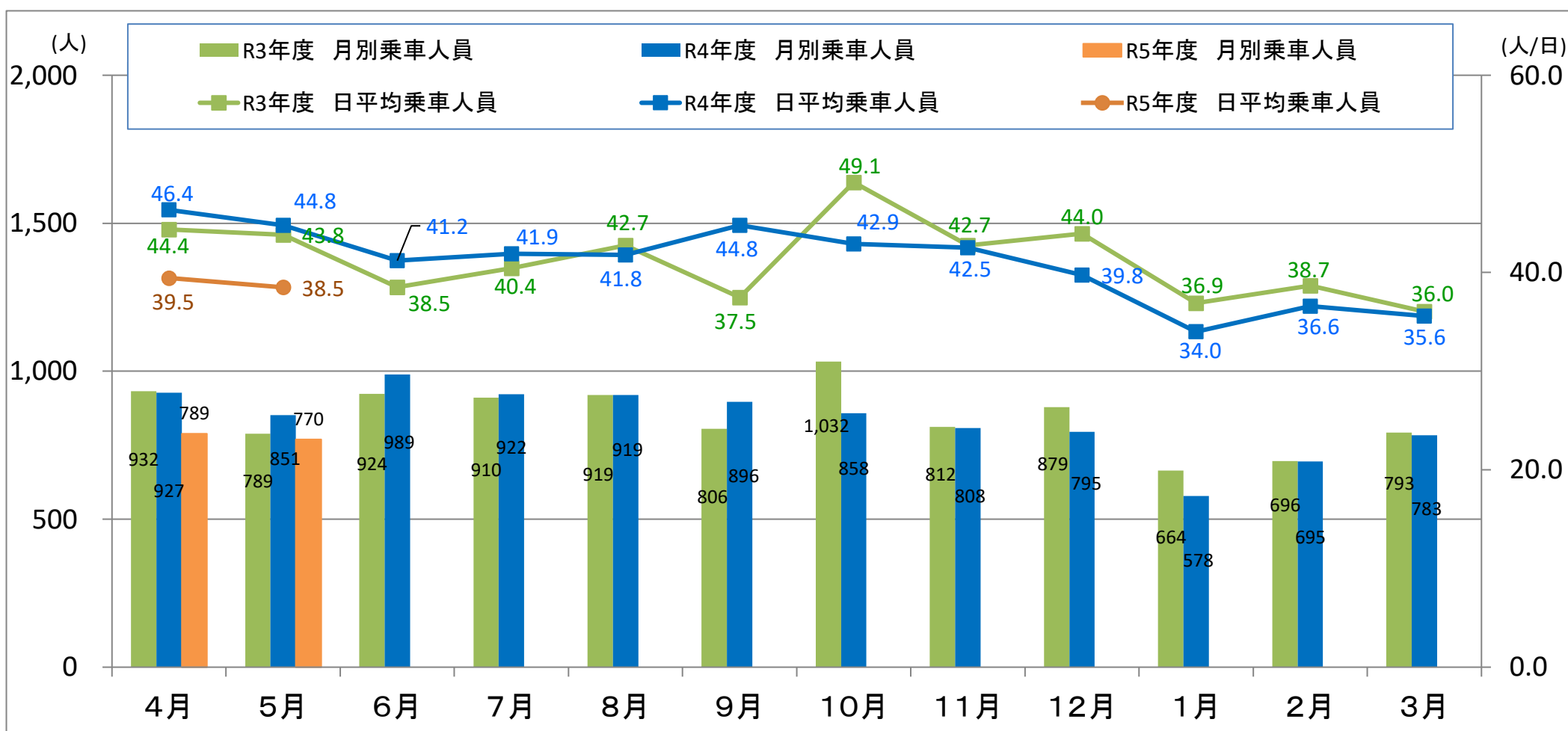

家島コミュニティバス運行時刻表

＝ 令和元年10月1日から ＝

老人福祉センターへの利用がさらに便利に！！
真浦ルート午前3、4便も老人福祉センターまで運行！



地域の公共交通をまもり・そだてるため、皆様の積極的なご利用をお待ちしています！！

時刻表(月～金曜日)

<真浦ルート>

停留所名	1便	2便	3便	4便	5便	6便	7便	8便	9便	10便	11便	12便	13便	14便	15便	16便
網場南	8:45	9:29	9:33	10:26	10:33	11:17	11:27	12:14	13:11	13:59	14:05	14:50	14:59	15:43	15:43	16:37
網場	8:46	9:28	9:34	10:25	10:34	11:16	11:28	12:13	13:12	13:58	14:06	14:49	15:00	15:42	15:44	16:36
右ノ浦	8:48	9:26	9:36	10:23	10:36	11:14	11:30	12:11	13:14	13:56	14:08	14:47	15:02	15:40	15:46	16:34
真浦公園	8:49	9:25	9:37	10:22	10:37	11:13	11:31	12:10	13:15	13:55	14:09	14:46	15:03	15:39	15:47	16:33
福島写真場前	8:51	9:23	9:39	10:20	10:39	11:11	11:33	12:08	13:17	13:53	14:11	14:44	15:05	15:37	15:49	16:31
奥の町	8:52	9:22	9:40	10:19	10:40	11:10	11:34	12:07	13:18	13:52	14:12	14:43	15:06	15:36	15:50	16:30
熊本マンション前	8:54	9:20	9:41	10:18	10:42	11:08	11:36	12:05	13:19	13:51	14:14	14:41	15:07	15:35	15:51	16:29
B&G海洋センター下	↓	↑	9:41	10:16	↓	↑	↓	↑	13:19	13:49	↓	↑	15:07	15:33	15:51	16:27
老人福祉センター	↓	↑	9:43	10:16	↓	↑	↓	↑	13:21	13:49	↓	↑	15:09	15:33	15:53	16:27
B&G海洋センター下	↓	↑	9:43	10:14	↓	↑	↓	↑	13:21	13:47	↓	↑	15:09	15:31	15:53	16:25
熊本マンション前	↓	↑	9:45	10:14	↓	↑	↓	↑	13:23	13:47	↓	↑	15:11	15:31	15:55	16:25
奥の町	8:56	9:18	9:46	10:13	10:44	11:06	11:38	12:03	13:24	13:46	14:16	14:39	15:12	15:30	15:56	16:24
福島写真場前	8:57	9:17	9:47	10:12	10:45	11:05	11:39	12:02	13:25	13:45	14:17	14:38	15:13	15:29	15:57	16:23
真浦公園	8:59	9:15	9:49	10:10	10:47	11:03	11:41	12:00	13:27	13:43	14:19	14:36	15:15	15:27	15:59	16:21
真浦クリニック前	9:00	9:14	9:50	10:09	10:48	11:02	11:42	11:59	13:28	13:42	14:20	14:35	15:16	15:26	16:00	16:20
家島事務所前	9:03	9:11	9:52	10:07	10:51	11:45	11:56	13:30	13:40	14:23	14:32	15:18	15:24	16:02	16:18	
診療所前	9:05	9:09	9:54	10:05	10:53	11:47	11:54	13:32	13:38	14:25	14:30	15:20	15:22	16:04	16:16	
赤坂	9:07	9:07	9:55	10:04	10:55	11:49	11:52	13:33	13:37	14:27	14:28	15:21	15:21	16:05	16:15	

<宮ルート>

停留所名	1便	2便	3便	4便	5便	6便	7便	8便	9便	10便	11便	12便	13便	14便	15便	16便
宮港	8:45	9:27	9:29	10:17	10:28	11:15	11:21	12:05	13:10	13:52	13:57	14:43	14:49	15:31	15:39	16:28
宮神社前	8:46	9:26	9:30	10:16	10:29	11:14	11:22	12:04	13:11	13:51	13:58	14:42	14:50	15:30	15:40	16:27
三軒家	8:48	9:24	9:32	10:14	10:31	11:12	11:24	12:02	13:13	13:49	14:00	14:40	14:52	15:28	15:42	16:25
赤坂	8:50	9:22	9:34	10:12	10:33	11:10	11:26	12:00	13:15	13:47	14:02	14:38	14:54	15:26	15:44	16:23
破風	8:52	9:20	9:36	10:10	10:35	11:08	11:28	11:58	13:17	13:45	14:04	14:36	14:56	15:24	15:46	16:21
堂崎	8:53	9:19	9:37	10:09	10:36	11:07	11:29	11:57	13:18	13:44	14:05	14:35	14:57	15:23	15:47	16:20
中学校前	8:54	9:18	9:38	10:08	10:37	11:06	11:30	11:56	13:19	13:43	14:06	14:34	14:58	15:22	15:48	16:19
堂崎	8:55	9:17	9:39	10:07	10:38	11:05	11:31	11:55	13:20	13:42	14:07	14:33	14:59	15:21	15:49	16:18
破風	8:56	9:16	9:40	10:06	10:39	11:04	11:32	11:54	13:21	13:41	14:08	14:32	15:00	15:20	15:50	16:17
赤坂	8:58	9:14	9:42	10:04	10:41	11:02	11:34	11:52	13:23	13:39	14:10	14:30	15:02	15:18	15:52	16:15
診療所前	9:00	9:12	9:44	10:02	10:43	11:00	11:36	11:50	13:25	13:37	14:12	14:28	15:04	15:16	15:54	16:13
家島事務所前	9:02	9:10	9:46	10:00	10:45	10:58	11:38	11:48	13:27	13:35	14:14	14:26	15:06	15:14	15:56	16:11
真浦クリニック前	9:05	9:07	9:49	9:57	10:48	10:55	11:41	11:45	13:30	13:32	14:17	14:23	15:09	15:11	15:59	16:08
真浦公園	9:06	9:06	9:50	9:56	10:49	10:54	11:42	11:44	13:31	13:31	14:18	14:22	15:10	15:10	16:00	16:07

※宮ルートからも真浦ルートへ乗り継ぎで老人福祉センターへ行くことができます。(100円×2回の料金が必要です)



時刻表(土曜日) ※土曜日の運行は6～9月の4ヶ月間に限ります。

真浦ルート

停留所名	1便	2便	3便	4便	5便	6便
網場南	8:45	9:29	9:35	10:26	10:33	11:17
網場	8:46	9:28	9:36	10:25	10:34	11:16
右ノ浦	8:48	9:26	9:38	10:23	10:36	11:14
真浦公園	8:49	9:25	9:39	10:22	10:37	11:13
福島写真場前	8:51	9:23	9:41	10:20	10:39	11:11
奥の町	8:52	9:22	9:42	10:19	10:40	11:10
熊本マンション前	8:54	9:20	9:44	10:17	10:42	11:08
奥の町	8:56	9:18	9:46	10:15	10:44	11:06
福島写真場前	8:57	9:17	9:47	10:14	10:45	11:05
真浦公園	8:59	9:15	9:49	10:12	10:47	11:03
真浦クリニック前	9:00	9:14	9:50	10:11	10:48	11:02
家島事務所前	9:03	9:11	9:53	10:08	10:51	10:59
診療所前	9:05	9:09	9:55	10:06	10:53	10:57
赤坂	9:07	9:07	9:57	10:04	10:55	10:55

宮ルート

停留所名	1便	2便	3便	4便	5便	6便
宮港	8:45	9:27	9:29	10:17	10:28	11:15
宮神社前	8:46	9:26	9:30	10:16	10:29	11:14
三軒家	8:48	9:24	9:32	10:14	10:31	11:12
赤坂	8:50	9:22	9:34	10:12	10:33	11:10
破風	8:52	9:20	9:36	10:10	10:35	11:08
堂崎	8:53	9:19	9:37	10:09	10:36	11:07
中学校前	8:54	9:18	9:38	10:08	10:37	11:06
堂崎	8:55	9:17	9:39	10:07	10:38	11:05
破風	8:56	9:16	9:40	10:06	10:39	11:04
赤坂	8:58	9:14	9:42	10:04	10:41	11:02
診療所前	9:00	9:12	9:44	10:02	10:43	11:00
家島事務所前	9:02	9:10	9:46	10:00	10:45	10:58
真浦クリニック前	9:05	9:07	9:49	9:57	10:48	10:55
真浦公園	9:06	9:06	9:50	9:56	10:49	10:54

運行:月～土曜日 ※1(日祝運休)

料金:1回100円 ※2

※1…土曜日の運行は6～9月の4ヶ月間に限ります。
※2…小学生は50円、未就学児は無料(ただし保護者同伴に限る)
※乗車定員を超える場合は乗車できませんのでご了承ください。

お問い合わせ

姫路市都市局交通計画室 TEL 221-2493

私たちは、家島コミュニティバスを応援しています！

ご家族様の思いを形にしたお墓づくりをお手伝いします。 [広告]

永代供養のご相談 墓地のご相談 墓石工事
お墓の引越 お墓のリフォーム 神社仏閣・記念碑等の石工事

安心のJA指定 年中無休

お墓の善定山 0120-14-4194
http://www.ohaka4194.com

ご葬儀・法要・寝台車のご用命は [広告]
◎年中無休・24時間営業

ベルコ姫路駅前ホール
TEL (079) 221-7272
〒670-0962 姫路市南駅前町6番地

坊勢コミュニティバス 運行時刻表

令和4年
10月1日より
ダイヤ改正!!

☑ 1~4便は2台で運行



お問い合わせ 姫路市 地域公共交通課 TEL 079-221-2493

運行 月~土曜日(日祝運休)
※土曜日は午前1台で運行



料金

1回100円 小人は50円
未就学児は無料(ただし保護者同伴に限る)
※乗車定員(7人)を超える場合は乗車できませんので
ご了承ください。

運行ルート・停留所位置

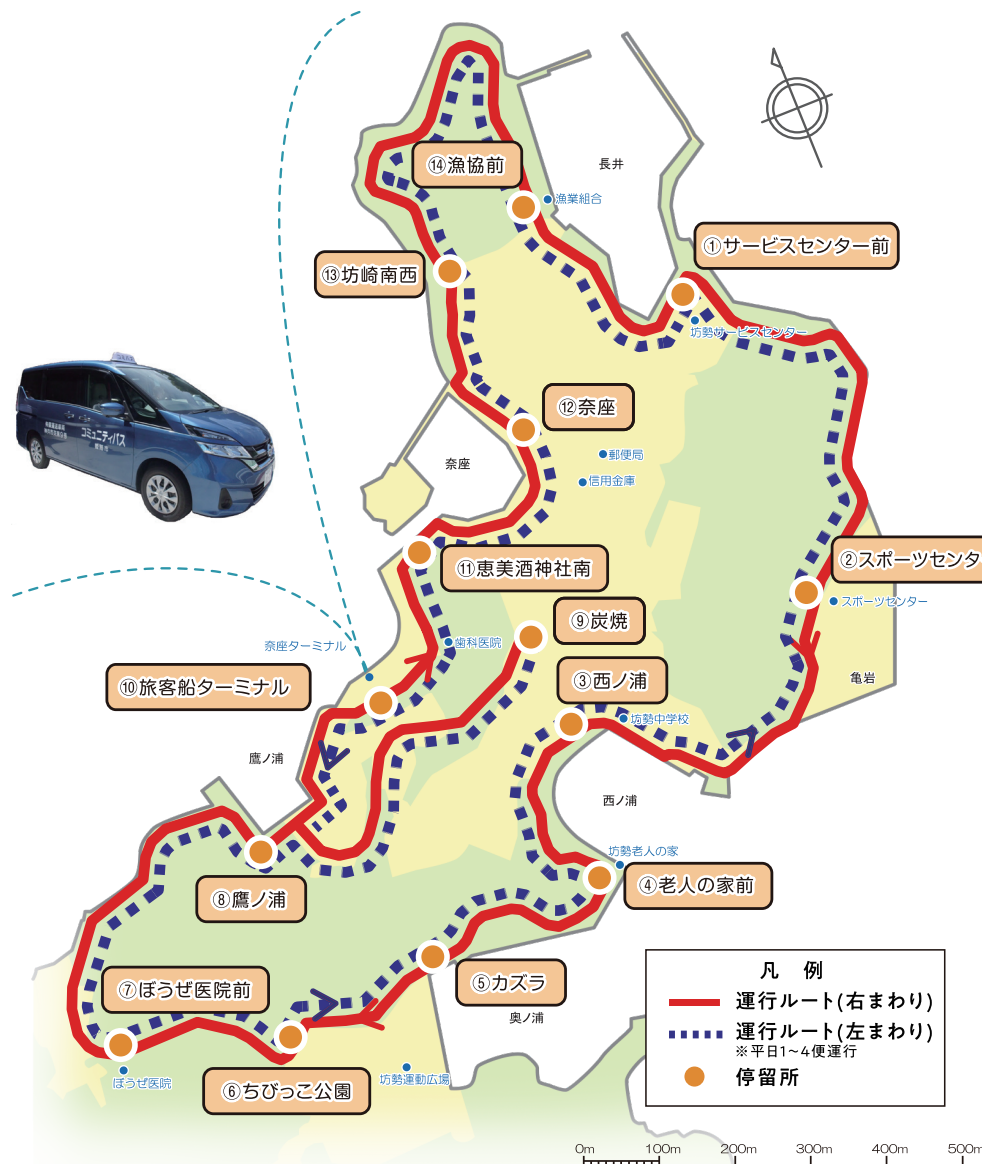

時刻表(月・火・水・木・金)

定期船到着時刻	8:05	8:05	9:32	9:32	10:40	12:07
	1便	(1便)	2便	(2便)	3便	(3便)
①サービスセンター前	8:20	—	8:53	—	9:31	—
②スポーツセンター前	8:22	8:40	8:55	9:13	9:33	9:51
③西ノ浦	8:25	8:38	8:58	9:11	9:36	9:49
④老人の家前	8:26	8:36	8:59	9:09	9:37	9:47
⑤カズラ	8:27	8:35	9:00	9:08	9:38	9:46
⑥ちびっこ公園	8:28	8:34	9:01	9:07	9:39	9:45
⑦ぼうぜ医院前	8:32	8:32	9:05	9:05	9:43	9:43
⑧鷹ノ浦	8:34	8:28	9:07	9:01	9:45	9:39
⑨炭焼 発	8:37	8:25	9:15	8:58	9:48	9:36
⑩旅客船ターミナル 着	8:40	8:22	9:18	8:50	9:51	9:23
⑩旅客船ターミナル 発	8:45	8:22	9:23	8:50	9:56	9:33
⑪恵美酒神社南	8:46	8:21	9:24	8:49	9:57	9:22
⑫奈座	8:48	8:19	9:26	8:47	9:59	9:20
⑬坊崎南西	8:50	8:17	9:28	8:45	10:01	9:18
⑭漁協前	8:52	8:15	9:30	8:43	10:03	9:16
①サービスセンター前	—	8:14	—	8:42	—	9:15
定期船出発時刻	8:55		8:55	10:10		10:10

午前便

定期船到着時刻	13:37	15:02	16:40
	8便	9便	10便
①サービスセンター前	13:30	13:58	14:36
②スポーツセンター前	13:32	14:00	14:38
③西ノ浦	13:35	14:03	14:41
④老人の家前	13:36	14:04	14:42
⑤カズラ	13:37	14:05	14:43
⑥ちびっこ公園	13:38	14:06	14:44
⑦ぼうぜ医院前	13:42	14:10	14:48
⑧鷹ノ浦	13:44	14:12	14:50
⑨炭焼 発	13:47	14:15	15:03
⑩旅客船ターミナル 着	13:50	14:18	15:06
⑩旅客船ターミナル 発	13:50	14:28	15:10
⑪恵美酒神社南	13:51	14:29	15:11
⑫奈座	13:53	14:31	15:13
⑬坊崎南西	13:55	14:33	15:15
⑭漁協前	13:57	14:35	15:17
定期船出発時刻	14:44	15:50	17:15

午後便

時刻表(土)

定期船到着時刻	8:05	9:32	10:40	12:07
	1便	2便	3便	4便
①サービスセンター前	8:20	8:53	9:31	10:04
②スポーツセンター前	8:22	8:55	9:33	10:06
③西ノ浦	8:25	8:58	9:36	10:09
④老人の家前	8:26	8:59	9:37	10:10
⑤カズラ	8:27	9:00	9:38	10:11
⑥ちびっこ公園	8:28	9:01	9:39	10:12
⑦ぼうぜ医院前	8:32	9:05	9:43	10:16
⑧鷹ノ浦	8:34	9:07	9:45	10:18
⑨炭焼 発	8:37	9:15	9:48	10:21
⑩旅客船ターミナル 着	8:40	9:18	9:51	10:24
⑩旅客船ターミナル 発	8:45	9:23	9:56	10:27
⑪恵美酒神社南	8:46	9:24	9:57	10:30
⑫奈座	8:48	9:26	9:59	10:32
⑬坊崎南西	8:50	9:28	10:01	10:34
⑭漁協前	8:52	9:30	10:03	10:36
定期船出発時刻	8:55	10:10	11:50	13:25

午前便のみ

地域公共交通を
まもり、そだてるため
積極的なご利用を
お待ちしております!



令和4年10月1日改正

わたしたちは、
坊勢コミュニティバスを応援しています!

広告

坊勢輝汽船株式会社

男鹿島、坊勢島を結んで運航しております。
活気のある島、坊勢島へ観光・レジャー・
フィッシングに是非お越し下さい。

〒672-8063 姫路市飾磨区須加294
(ポートセンタービル内)

TEL (079) 234-1138 (代)
FAX (079) 234-4488

広告

坊勢渡船有限公司

坊勢港~家島(網手港)定期船を運航
しております。
また、海上タクシー、チャーター船も
お気軽にご利用下さい。

(例) 姫路港~いしま自然体験センター
各種冠婚葬祭なども予約たまわります。

〒672-0103 姫路市家島町坊勢488

TEL (079) 326-0559
FAX (079) 327-1121

広告

HIKARI KANKOU

輝観光

姫路港~坊勢~西島
海上タクシー・無人島渡し

予約・貸切なら待ち時間なしで島々に
渡ることができます。

お気軽にお問い合わせ下さい。

TEL (079) 325-0444 (家島本社)
(079) 326-0218 (坊勢事務所)
FAX (079) 326-0218

広告

〒672-0103 姫路市家島町坊勢702-238

医療法人社団 ぼうぜ医院

理事長 下宮一雄



TEL (079) 326-0253
FAX (079) 326-0595