

1人あたり1回(片道)運賃

1人で利用 **400円**

2人以上で利用 **200円**

2名以上の乗合がお得♪

割引制度もあります

運転経歴証明書

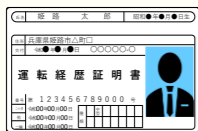

高齢者バス優待乗車証



障害者手帳



のいずれかをお持ちの方

上記が**半額**

障害者バス優待乗車証



障害者手帳



の両方をお持ちの方

上記が**無料**

### 予約方法

● **運行時刻の1時間前まで**に電話で予約する(7日前から予約できます)

☎ 0120-118-123 【姫路タクシー株式会社】

【乗合タクシーの予約です】と伝えてから

- ① お名前、電話番号
- ② 利用する日と乗車時刻
- ③ 目的地

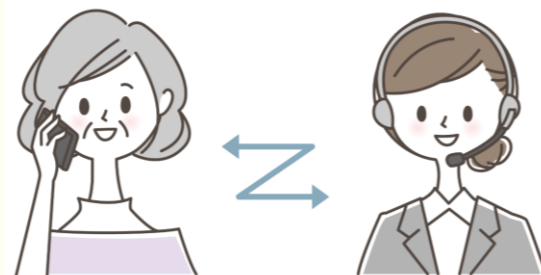

初めて利用する時は**利用登録が必要**です

利用登録申請書に必要事項を記入し、郵送又はFAXで提出

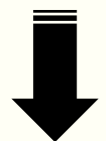

提出先

姫路タクシー株式会社

住所 〒670-0943 姫路市市之郷809-1  
FAX 079-281-0129

利用登録申請書は、下記アドレスやQRコードのホームページから入手できるほか、高木総合センターにも申請書用紙が備え付けてあります。

ホームページアドレス <https://www.city.himeji.lg.jp/shisei/0000022232.html>

姫路市 乗合タクシー 高木

検索



### 乗車の際のお願い

- ▲ 複数の方がご利用になる際、**お迎え時間が前後**する場合があります。
- ▲ 乗車時刻には、必ず乗車場所(玄関前など)でお待ちください。**乗車時刻を5分過ぎると、キャンセル扱い**になる場合があります。

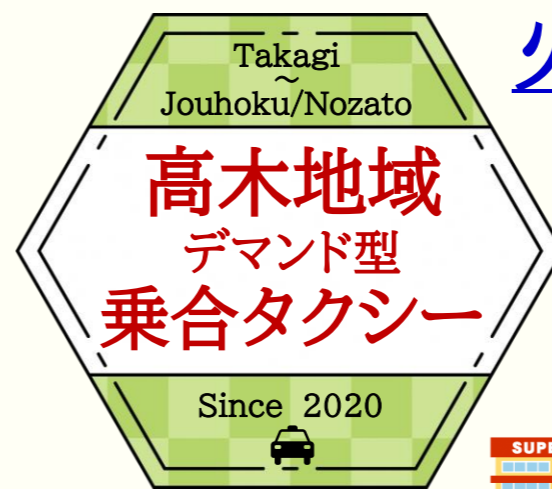

火曜日と金曜日に**自宅前**から

お出かけしませんか

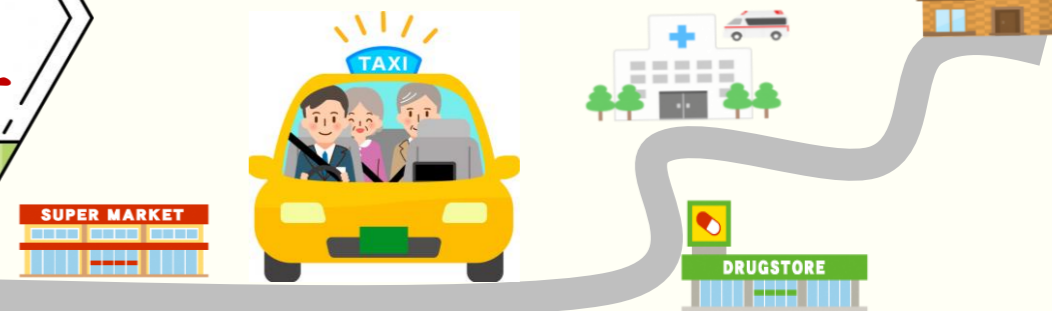

## 令和6年4月から運行内容が変わります

変更その1

運行日が**火曜日と金曜日**に変更!

- 水曜日が火曜日になります

変更その2

運行区域内ならどこでも乗り降り自由!

運行時刻 **10:00、11:00、12:00、13:00**

- 10時スタートの毎時00分発の4便になります

運賃、予約方法は、裏面をチェック!

運行区域は、中面をチェック!

### 公共交通をみんなで守り育てましょう!!

タクシーをはじめ路線バスや鉄道は、皆さまのご利用があってこそ運行を維持していくことができます。

地域の皆さまにご利用いただくことが、地域の移動手段である公共交通を守り育てていくことにつながります。

脱炭素社会の実現に向けてもマイカーから公共交通の積極的なご利用をお願いします。



姫路市地域公共交通課  
☎ 079-221-2493



- 運行区域**
- 運行日**
- 運行時刻**
- 1回（片道）運賃**

**高木地域（自宅周辺）～ 城北・野里エリア**  
 （運行区域内ならどこでも乗り降り自由）

**毎週 火曜日と金曜日（祝日除く）**

**10:00、11:00、12:00、13:00**

**1人利用400円**

**（2人以上利用で1人200円 ※ 割引制度もあります）**

※ 赤字は令和6年4月からの変更

## 運行区域マップ

（城北・野里エリア）



**運行区域内であれば、  
どこでも乗り降り自由！**

お買物 通院 バス停

へのお出かけに  
ぜひ、ご利用ください！

ご予約は  
こちら

**姫路タクシー株式会社**  
**☎0120-118-123**