

## 公共施設カルテ

管理番号		6836				
<b>基本情報</b>						
施設名	高岡保育所		所管課	こども保育課		
施設種別	(大) 医療・福祉系施設	(小) 就学前教育・保育施設	 			
施設形態	単独	建物名				
所在地	上手野411-1					
小学校区	高岡西	中学校区			高丘	
開設年月日	1968/06/01					
主な居室	保育室(9室)、遊戯室、調理室、職員室					
主な利用者	2ヶ月～5歳児					
開館時間	7時00分～19時00分					
休館日	日曜日、祝日、年末年始(12/29～1/3)					
根拠法令	児童福祉法等・姫路市保育所条例					
施設概要	特定教育・保育施設					
運営形態	市直営(委託を含む)					
	指定管理者	指定管理者 期間	～			
<b>土地情報</b>						
敷地面積	2,710.00㎡	内、借地面積	0.00㎡	年間借地料	0千円	
用途地域	第二種中高層住居専用地域		駐車台数	10台		
<b>建物情報</b>						
総延床面積	1,389.78㎡	取得価額	276,702千円	バリアフリー対応等	出入口のスロープ	×
占有面積	1,389.78㎡	減価償却累計額	91,312千円		エレベーター	×
構造	鉄筋コンクリート	帳簿価額	185,390千円		多目的トイレ	
階数	2F	減価償却率	33.0%		障害者用駐車場	×
建築年度	2003	耐震状況	新耐震		授乳場所	
経過年数	16	大規模改修年度			おむつ交換場所	
指定避難所	-	備考				
<b>周辺情報</b>						
最寄の駅	JR余部駅	近隣の類似施設	国、県、市、町所有	民間所有		
距離	1,750m			白鳥南保育園		
最寄のバス停	東夢前台			安室保育園		
距離	50m			白鳥南保育園下手野分園		
<b>維持管理情報</b>				( )内は前年度対比 / 単位:千円		
				平均値	2019年度	平均値との比較
歳入					28,030	-
歳出					173,800	-
歳入 - 歳出					145,770	-
<b>利用情報</b>				( )内は前年度対比 / 単位:千円		
				平均値	2019年度	平均値との比較
年間延利用児数					2,458	-
稼働率					97%	-
算定方式	年間延利用者数/年間利用定員数					

## 公共施設カルテ

管理番号		10004					
<b>基本情報</b>							
施設名	飾磨保育所				所管課	こども保育課	
施設種別	(大) 医療・福祉系施設	(小)	就学前教育・保育施設				
施設形態	単独	建物名					
所在地	飾磨区中島1130-6						
小学校区	飾磨	中学校区	飾磨東				
開設年月日	1966/06/01						
主な居室	保育室(6室)、遊戯室、調理室、職員室						
主な利用者	2ヶ月～5歳児						
開館時間	7時00分～19時00分						
休館日	日曜日、祝日、年末年始(12/29～1/3)						
根拠法令	児童福祉法等・姫路市保育所条例						
施設概要	特定教育・保育施設						
運営形態	市直営(委託を含む)						
	指定管理者	指定管理者	期間	～			
<b>土地情報</b>							
敷地面積	2,633.98㎡	内、借地面積	100.00㎡	年間借地料	300千円		
用途地域	準工業地域			駐車台数	9台		
<b>建物情報</b>							
総延床面積	1,051.15㎡	取得価額	282,495千円	バリアフリー対応等	出入口のスロープ		
占有面積	1,051.15㎡	減価償却累計額	49,719千円		エレベーター	×	
構造	鉄筋コンクリート	帳簿価額	232,776千円		多目的トイレ		
階数	2F	減価償却率	17.6%		障害者用駐車場	×	
建築年度	2011	耐震状況	新耐震		授乳場所		
経過年数	8	大規模改修年度			おむつ交換場所		
指定避難所	-	備考					
<b>周辺情報</b>							
最寄の駅	山電飾磨駅	近隣の類似施設	国、県、市、町所有		民間所有		
距離	540m				フタバ幼稚園		
最寄のバス停	中島西口				こじかこども園		
距離	120m				慈恵保育園		
<b>維持管理情報</b> ( )内は前年度対比 / 単位:千円							
					平均値	2019年度	平均値との比較
歳入						24,359	-
歳出						138,980	-
歳入 - 歳出						114,621	-
<b>利用情報</b>							
					平均値	2019年度	平均値との比較
年間延利用児数						1,842	-
稼働率						102%	-
算定方式	年間延利用者数/年間利用定員数						



## 公共施設カルテ

管理番号		4173					
基本情報							
施設名	中央保育所				所管課	こども保育課	
施設種別	(大) 医療・福祉系施設	(小)	就学前教育・保育施設				
施設形態	単独	建物名					
所在地	神子岡前一丁目11-29						
小学校区	船場	中学校区	琴陵				
開設年月日	1972/04/01						
主な居室	保育室(5室)、遊戯室、調理室、職員室						
主な利用者	6ヶ月～5歳児						
開館時間	7時00分～19時00分						
休館日	日曜日、祝日、年末年始(12/29～1/3)						
根拠法令	児童福祉法等・姫路市保育所条例						
施設概要	特定教育・保育施設						
運営形態	市直営(委託を含む)						
	指定管理者	指定管理者	期間	～			
土地情報							
敷地面積	1,691.41㎡	内、借地面積	0.00㎡	年間借地料	0千円		
用途地域	近隣商業地域			駐車台数	10台		
建物情報							
総延床面積	1,463.00㎡	取得価額	401,252千円	バリアフリー対応等	出入口のスロープ		
占有面積	1,463.00㎡	減価償却累計額	44,876千円		エレベーター	×	
構造	鉄骨	帳簿価額	356,376千円		多目的トイレ		
階数	2F	減価償却率	11.2%		障害者用駐車場	×	
建築年度	2016	耐震状況	新耐震		授乳場所		
経過年数	3	大規模改修年度			おむつ交換場所		
指定避難所	-	備考					
周辺情報							
最寄の駅	JR播磨高岡駅	近隣の類似施設	国、県、市、町所有		民間所有		
距離	1,410m				クローバーこども園		
最寄のバス停	琴ヶ丘				船場御坊幼稚園		
距離	230m				五字ヶ丘幼稚園		
維持管理情報 ( )内は前年度対比 / 単位:千円							
					平均値	2019年度	平均値との比較
歳入						23,701	-
歳出						114,657	-
歳入 - 歳出						90,956	-
利用情報							
					平均値	2019年度	平均値との比較
年間延利用児数						1,786	-
稼働率						99%	-
算定方式	年間延利用者数/年間利用定員数						



## 公共施設カルテ

管理番号		8651				
<b>基本情報</b>						
施設名	四郷和光保育所		所管課	こども保育課		
施設種別	(大) 医療・福祉系施設	(小) 就学前教育・保育施設	 			
施設形態	単独	建物名				
所在地	四郷町見野880-1					
小学校区	四郷	中学校区			四郷	
開設年月日	2007/04/01					
主な居室	保育室(8室)、遊戯室、調理室、職員室					
主な利用者	6ヶ月～5歳児					
開館時間	7時00分～19時00分					
休館日	日曜日、祝日、年末年始(12/29～1/3)					
根拠法令	児童福祉法等・姫路市保育所条例					
施設概要	特定教育・保育施設					
運営形態	市直営(委託を含む)					
	指定管理者	指定管理者 期間	～			
<b>土地情報</b>						
敷地面積	1,615.01㎡	内、借地面積	0.00㎡	年間借地料	0千円	
用途地域	第一種住居地域		駐車台数	7台		
<b>建物情報</b>						
総延床面積	969.40㎡	取得価額	229,979千円	バリアフリー対応等	出入口のスロープ	
占有面積	969.40㎡	減価償却累計額	65,774千円		エレベーター	×
構造	鉄筋コンクリート	帳簿価額	164,205千円		多目的トイレ	
階数	2F	減価償却率	28.6%		障害者用駐車場	×
建築年度	2005	耐震状況	新耐震		授乳場所	
経過年数	14	大規模改修年度			おむつ交換場所	
指定避難所	-	備考				
<b>周辺情報</b>						
最寄の駅	JR御着駅	近隣の類似施設	国、県、市、町所有	民間所有		
距離	1,780m			延命保育園		
最寄のバス停	四郷和光保育所東			糸引保育園		
距離	120m			姫路東こども園		
<b>維持管理情報</b>				( )内は前年度対比 / 単位:千円		
				平均値	2019年度	平均値との比較
歳入					17,626	-
歳出					141,310	-
歳入 - 歳出					123,684	-
<b>利用情報</b>				( )内は前年度対比 / 単位:千円		
				平均値	2019年度	平均値との比較
年間延利用児数					1,758	-
稼働率					97%	-
算定方式	年間延利用者数/年間利用定員数					

# 公共施設カルテ

管理番号	3249			
<b>基本情報</b>				
施設名	広西保育所			
施設種別	(大) 医療・福祉系施設	(小) 就学前教育・保育施設		
施設形態	単独	建物名		
所在地	広畑区吾妻町二丁目9-1			
小学校区	広畑第二	中学校区 広畑		
開設年月日	1977/04/01			
主な居室	保育室(6室)、遊戯室、調理室、職員室			
主な利用者	2ヶ月～5歳児			
開館時間	7時00分～19時00分			
休館日	日曜日、祝日、年末年始(12/29～1/3)			
根拠法令	児童福祉法等・姫路市保育所条例			
施設概要	特定教育・保育施設			
運営形態	市直営(委託を含む)			
	指定管理者	指定管理者 期間 ~		
<b>土地情報</b>				
敷地面積	1,498.54㎡	内、借地面積 0.00㎡		
用途地域	準工業地域	年間借地料 0千円		
		駐車台数 9台		
<b>建物情報</b>				
総延床面積	951.92㎡	取得価額 225,992千円		
占有面積	951.92㎡	減価償却累計額 24,859千円		
構造	鉄筋コンクリート	帳簿価額 201,133千円		
階数	2F	減価償却率 11.0%		
建築年度	2014	耐震状況 新耐震		
経過年数	5	大規模改修年度		
指定避難所	-	備考		
バリアフリー対応等	出入口のスロープ			
	エレベーター	×		
	多目的トイレ			
	障害者用駐車場	×		
	授乳場所			
	おむつ交換場所			
<b>周辺情報</b>				
最寄の駅	山電広畑駅	近隣の類似施設		
距離	340m	国、県、市、町所有		
民間所有		専徳寺ひろはた保育園		
最寄のバス停	高浜町三丁目	民間所有		
距離	430m	聖ミカエル広畑幼稚園		
		KEIこどもえん		
<b>維持管理情報</b> ( )内は前年度対比 / 単位:千円				
		平均値	2019年度	平均値との比較
歳入			20,400	-
歳出			103,989	-
歳入 - 歳出			83,589	-
<b>利用情報</b>				
		平均値	2019年度	平均値との比較
年間延利用児数			1,501	-
稼働率			104%	-
算定方式	年間延利用者数/年間利用定員数			



## 公共施設カルテ

管理番号		2343				
<b>基本情報</b>						
施設名	中央乳児保育所		所管課	こども保育課		
施設種別	(大) 医療・福祉系施設	(小) 就学前教育・保育施設				
施設形態	単独	建物名				
所在地	東今宿五丁目3-22			 		
小学校区	高岡	中学校区	高丘			
開設年月日	1969/10/01					
主な居室	保育室(7室)、調理室、職員室					
主な利用者	2ヶ月～5歳児					
開館時間	7時00分～19時00分					
休館日	日曜日、祝日、年末年始(12/29～1/3)					
根拠法令	児童福祉法等・姫路市保育所条例					
施設概要	特定教育・保育施設					
運営形態	市直営(委託を含む)					
	指定管理者	指定管理者	期間	～		
<b>土地情報</b>						
敷地面積	1,545.40㎡	内、借地面積	0.00㎡	年間借地料	0千円	
用途地域	第一種住居地域		駐車台数	7台		
<b>建物情報</b>						
総延床面積	741.93㎡	取得価額	282,172千円	バリアフリー対応等	出入口のスロープ	
占有面積	741.93㎡	減価償却累計額	154,361千円		エレベーター	×
構造	鉄筋コンクリート	帳簿価額	127,811千円		多目的トイレ	×
階数	2F	減価償却率	54.7%		障害者用駐車場	×
建築年度	1992	耐震状況	新耐震		授乳場所	
経過年数	27	大規模改修年度	2016		おむつ交換場所	
指定避難所	-	備考				
<b>周辺情報</b>						
最寄の駅	JR播磨高岡駅	近隣の類似施設	国、県、市、町所有		民間所有	
距離	720m				五字ヶ丘幼稚園	
最寄のバス停	今宿				クローバーこども園	
距離	320m				白鳥南保育園下手野分園	
<b>維持管理情報</b>				( )内は前年度対比 / 単位:千円		
				平均値	2019年度	平均値との比較
歳入					17,360	-
歳出					96,700	-
歳入 - 歳出					79,340	-
<b>利用情報</b>				( )内は前年度対比 / 単位:千円		
				平均値	2019年度	平均値との比較
年間延利用児数					734	-
稼働率					67%	-
算定方式	年間延利用者数/年間利用定員数					

## 公共施設カルテ

管理番号		6337					
<b>基本情報</b>							
施設名	城陽保育所				所管課	こども保育課	
施設種別	(大) 医療・福祉系施設	(小)	就学前教育・保育施設				
施設形態	単独	建物名					
所在地	北条宮の町93						
小学校区	城陽	中学校区	山陽				
開設年月日	1973/04/01						
主な居室	保育室(12室)、遊戯室、調理室、職員室						
主な利用者	6ヶ月～5歳児						
開館時間	7時00分～19時00分						
休館日	日曜日、祝日、年末年始(12/29～1/3)						
根拠法令	児童福祉法等・姫路市保育所条例						
施設概要	特定教育・保育施設						
運営形態	市直営(委託を含む)						
	指定管理者	指定管理者	期間	～			
<b>土地情報</b>							
敷地面積	3,725.01㎡	内、借地面積	0.00㎡	年間借地料	0千円		
用途地域	第一種住居地域			駐車台数	24台		
<b>建物情報</b>							
総延床面積	1,054.00㎡	取得価額	150,297千円	バリアフリー対応等	出入口のスロープ		
占有面積	1,054.00㎡	減価償却累計額	118,744千円		エレベーター	×	
構造	鉄筋コンクリート	帳簿価額	31,553千円		多目的トイレ	×	
階数	2F	減価償却率	79.0%		障害者用駐車場	×	
建築年度	1972	耐震状況	旧耐震		授乳場所		
経過年数	47	大規模改修年度			おむつ交換場所		
指定避難所	-	備考					
<b>周辺情報</b>							
最寄の駅	山電手柄駅	近隣の類似施設	国、県、市、町所有		民間所有		
距離	1,140m				青山保育園市役所北分園		
最寄のバス停	庄田北口				津田このみ学園三宅分園		
距離	200m				みねあい保育園手柄分園		
<b>維持管理情報</b> ( )内は前年度対比 / 単位:千円							
					平均値	2019年度	平均値との比較
歳入						34,732	-
歳出						148,026	-
歳入 - 歳出						113,294	-
<b>利用情報</b>							
					平均値	2019年度	平均値との比較
年間延利用児数						2,279	-
稼働率						105%	-
算定方式	年間延利用者数/年間利用定員数						



# 公共施設カルテ

管理番号	8582							
基本情報								
施設名	めぐみ保育所				所管課	こども保育課		
施設種別	(大) 医療・福祉系施設	(小) 就学前教育・保育施設						
施設形態	単独	建物名						
所在地	飾磨区恵美酒364-2							
小学校区	飾磨	中学校区	飾磨中部					
開設年月日	1963/05/01							
主な居室	保育室(6室)、遊戯室、調理室、職員室							
主な利用者	6ヶ月～5歳児							
開館時間	7時00分～19時00分							
休館日	日曜日、祝日、年末年始(12/29～1/3)							
根拠法令	児童福祉法等・姫路市保育所条例							
施設概要	特定教育・保育施設							
運営形態	市直営(委託を含む)							
	指定管理者	指定管理者	期間	～				
土地情報								
敷地面積	2,323.73㎡	内、借地面積	0.00㎡	年間借地料	0千円			
用途地域	第二種中高層住居専用地域			駐車台数	8台			
建物情報								
総延床面積	915.02㎡	取得価額	123,199千円	バリアフリー対応等	出入口のスロープ	×		
占有面積	915.02㎡	減価償却累計額	107,804千円		エレベーター	×		
構造	鉄筋コンクリート	帳簿価額	15,395千円		多目的トイレ	×		
階数	2F	減価償却率	87.5%		障害者用駐車場	×		
建築年度	1978	耐震状況	旧耐震		授乳場所			
経過年数	41	大規模改修年度			おむつ交換場所			
指定避難所	-	備考						
周辺情報								
最寄の駅	山電亀山駅	近隣の類似施設	国、県、市、町所有		民間所有			
距離	400m				津田このみ学園三宅分園			
最寄のバス停	西都倉				こじかこども園			
距離	460m				慈恵保育園			
維持管理情報 ( )内は前年度対比 / 単位:千円								
					平均値	2019年度	平均値との比較	
歳入						25,885	-	
歳出						112,613	-	
歳入 - 歳出						86,728	-	
利用情報								
						平均値	2019年度	平均値との比較
年間延利用児数							1,719	-
稼働率							89%	-
算定方式	年間延利用者数/年間利用定員数							





# 公共施設カルテ

管理番号	5586						
基本情報							
施設名	高浜保育所				所管課	こども保育課	
施設種別	(大) 医療・福祉系施設	(小)	就学前教育・保育施設				
施設形態	単独	建物名					
所在地	飾磨区上野田四丁目219						
小学校区	高浜	中学校区	飾磨東				
開設年月日	1977/04/01						
主な居室	保育室(6室)、遊戯室、調理室、職員室						
主な利用者	6ヶ月～5歳児						
開館時間	7時00分～19時00分						
休館日	日曜日、祝日、年末年始(12/29～1/3)						
根拠法令	児童福祉法等・姫路市保育所条例						
施設概要	特定教育・保育施設						
運営形態	市直営(委託を含む)						
	指定管理者	指定管理者	期間	～			
土地情報							
敷地面積	1,804.03㎡	内、借地面積	0.00㎡	年間借地料	0千円		
用途地域	第一種住居地域			駐車台数	21台		
建物情報							
総延床面積	894.88㎡	取得価額	145,746千円	バリアフリー対応等	出入口のスロープ	×	
占有面積	894.88㎡	減価償却累計額	103,320千円		エレベーター	×	
構造	鉄筋コンクリート	帳簿価額	42,426千円		多目的トイレ	×	
階数	2F	減価償却率	70.9%		障害者用駐車場	×	
建築年度	1976	耐震状況	旧耐震		授乳場所		
経過年数	43	大規模改修年度	2018		おむつ交換場所		
指定避難所	-	備考					
周辺情報							
最寄の駅	山電亀山駅	近隣の類似施設	国、県、市、町所有		民間所有		
距離	1,090m				こじかこども園		
最寄のバス停	上野田				津田このみ学園三宅分園		
距離	450m				青山保育園市役所北分園		
維持管理情報 ( )内は前年度対比 / 単位:千円							
					平均値	2019年度	平均値との比較
歳入						20,230	-
歳出						94,092	-
歳入 - 歳出						73,862	-
利用情報							
					平均値	2019年度	平均値との比較
年間延利用児数						1,605	-
稼働率						89%	-
算定方式	年間延利用者数/年間利用定員数						



## 公共施設カルテ

管理番号		9433					
基本情報							
施設名	大塩保育所				所管課	こども保育課	
施設種別	(大) 医療・福祉系施設	(小)	就学前教育・保育施設				
施設形態	単独	建物名					
所在地	大塩町2077-5						
小学校区	大塩	中学校区	大的				
開設年月日	1948/07/01						
主な居室	保育室(7室)、遊戯室、調理室、職員室						
主な利用者	6ヶ月～5歳児						
開館時間	7時00分～19時00分						
休館日	日曜日、祝日、年末年始(12/29～1/3)						
根拠法令	児童福祉法等・姫路市保育所条例						
施設概要	特定教育・保育施設						
運営形態	市直営(委託を含む)						
	指定管理者	指定管理者	期間	～			
土地情報							
敷地面積	2,819.95㎡	内、借地面積	0.00㎡	年間借地料	0千円		
用途地域	第一種住居地域			駐車台数	9台		
建物情報							
総延床面積	1,025.27㎡	取得価額	135,177千円	バリアフリー対応等	出入口のスロープ	×	
占有面積	1,025.27㎡	減価償却累計額	121,780千円		エレベーター	×	
構造	鉄筋コンクリート	帳簿価額	13,397千円		多目的トイレ	×	
階数	2F	減価償却率	90.1%		障害者用駐車場	×	
建築年度	1977	耐震状況	旧耐震		授乳場所		
経過年数	42	大規模改修年度	2013		おむつ交換場所		
指定避難所	-	備考					
周辺情報							
最寄の駅	山電大塩駅	近隣の類似施設	国、県、市、町所有		民間所有		
距離	320m		どんぐり保育園				
最寄のバス停	的形西						
距離	2,300m						
維持管理情報 ( )内は前年度対比 / 単位:千円							
					平均値	2019年度	平均値との比較
歳入						21,731	-
歳出						107,305	-
歳入 - 歳出						85,574	-
利用情報							
					平均値	2019年度	平均値との比較
年間延利用児数						1,499	-
稼働率						83%	-
算定方式	年間延利用者数/年間利用定員数						



## 公共施設カルテ

管理番号		6252					
基本情報							
施設名	手柄保育所				所管課	こども保育課	
施設種別	(大) 医療・福祉系施設	(小)	就学前教育・保育施設				
施設形態	単独	建物名					
所在地	手柄91						
小学校区	手柄	中学校区	山陽				
開設年月日	1974/04/01						
主な居室	保育室(6室)、遊戯室、調理室、職員室						
主な利用者	6ヶ月～5歳児						
開館時間	7時00分～19時00分						
休館日	日曜日、祝日、年末年始(12/29～1/3)						
根拠法令	児童福祉法等・姫路市保育所条例						
施設概要	特定教育・保育施設						
運営形態	市直営(委託を含む)						
	指定管理者	指定管理者	期間	～			
土地情報							
敷地面積	1,066.67㎡	内、借地面積	1,066.67㎡	年間借地料	2,445千円		
用途地域	第一種住居地域			駐車台数	7台		
建物情報							
総延床面積	1,063.43㎡	取得価額	144,282千円	バリアフリー対応等	出入口のスロープ	×	
占有面積	1,063.43㎡	減価償却累計額	113,663千円		エレベーター	×	
構造	鉄筋コンクリート	帳簿価額	30,619千円		多目的トイレ	×	
階数	2F	減価償却率	78.8%		障害者用駐車場	×	
建築年度	1973	耐震状況	旧耐震		授乳場所		
経過年数	46	大規模改修年度			おむつ交換場所		
指定避難所	-	備考					
周辺情報							
最寄の駅	山電手柄駅	近隣の類似施設	国、県、市、町所有		民間所有		
距離	700m				みねあい保育園手柄分園		
最寄のバス停	手柄				津田このみ学園三宅分園		
距離	230m				青山保育園市役所北分園		
維持管理情報 ( )内は前年度対比 / 単位:千円							
					平均値	2019年度	平均値との比較
歳入						19,019	-
歳出						111,256	-
歳入 - 歳出						92,237	-
利用情報							
					平均値	2019年度	平均値との比較
年間延利用児数						1,339	-
稼働率						92%	-
算定方式	年間延利用者数/年間利用定員数						



公共施設カルテ

管理番号	4103						
基本情報							
施設名	市川台保育所				所管課	こども保育課	
施設種別	(大) 医療・福祉系施設	(小)	就学前教育・保育施設				
施設形態	単独	建物名					
所在地	市川台三丁目11						
小学校区	東	中学校区	東光				
開設年月日	1977/04/01						
主な居室	保育室(9室)、遊戯室(2室)、調理室、職員室						
主な利用者	6ヶ月～5歳児						
開館時間	7時00分～19時00分						
休館日	日曜日、祝日、年末年始(12/29～1/3)						
根拠法令	児童福祉法等・姫路市保育所条例						
施設概要	特定教育・保育施設						
運営形態	市直営(委託を含む)						
	指定管理者	指定管理者	期間	～			
土地情報							
敷地面積	1,754.09㎡	内、借地面積	0.00㎡	年間借地料	0千円		
用途地域	第一種住居地域			駐車台数	0台		
建物情報							
総延床面積	1,221.27㎡	取得価額	205,991千円	バリアフリー対応等	出入口のスロープ	×	
占有面積	1,221.27㎡	減価償却累計額	149,232千円		エレベーター	×	
構造	鉄筋コンクリート	帳簿価額	56,759千円		多目的トイレ	×	
階数	2F	減価償却率	72.4%		障害者用駐車場	×	
建築年度	1976	耐震状況	旧耐震		授乳場所		
経過年数	43	大規模改修年度	2018		おむつ交換場所		
指定避難所	-	備考					
周辺情報							
最寄の駅	JR京口駅	近隣の類似施設	国、県、市、町所有		民間所有		
距離	1,170m				ベイカ		
最寄のバス停	市川台前				あかつき保育園		
距離	140m				野里こども園		
維持管理情報 ( )内は前年度対比 / 単位:千円							
					平均値	2019年度	平均値との比較
歳入						16,647	-
歳出						119,045	-
歳入 - 歳出						102,398	-
利用情報							
					平均値	2019年度	平均値との比較
年間延利用児数						1,356	-
稼働率						62%	-
算定方式	年間延利用者数/年間利用定員数						



# 公共施設カルテ

管理番号	1472						
基本情報							
施設名	城東保育所				所管課	こども保育課	
施設種別	(大) 医療・福祉系施設	(小) 就学前教育・保育施設					
施設形態	単独	建物名					
所在地	城東町65-1						
小学校区	城東	中学校区	東光				
開設年月日	1977/04/01						
主な居室	保育室(6室)、遊戯室、調理室、職員室						
主な利用者	6ヶ月～5歳児						
開館時間	7時00分～19時00分						
休館日	日曜日、祝日、年末年始(12/29～1/3)						
根拠法令	児童福祉法等・姫路市保育所条例						
施設概要	特定教育・保育施設						
運営形態	市直営(委託を含む)						
	指定管理者	指定管理者	期間	～			
土地情報							
敷地面積	1,796.58㎡	内、借地面積	0.00㎡	年間借地料	0千円		
用途地域	第一種住居地域			駐車台数	6台		
建物情報							
総延床面積	923.46㎡	取得価額	127,552千円	バリアフリー対応等	出入口のスロープ		
占有面積	923.46㎡	減価償却累計額	111,109千円		エレベーター ×		
構造	鉄筋コンクリート	帳簿価額	16,442千円		多目的トイレ ×		
階数	2F	減価償却率	87.1%		障害者用駐車場 ×		
建築年度	1976	耐震状況	旧耐震		授乳場所		
経過年数	43	大規模改修年度	2014		おむつ交換場所		
指定避難所	-	備考					
周辺情報							
最寄の駅	山電飾磨駅	近隣の類似施設	国、県、市、町所有		民間所有		
距離	550m				ベイカ		
最寄のバス停	城東町				姫路保育園		
距離	50m				白鷺園保育所		
維持管理情報 ( )内は前年度対比 / 単位:千円							
					平均値	2019年度	平均値との比較
歳入						15,571	-
歳出						113,206	-
歳入 - 歳出						97,635	-
利用情報							
					平均値	2019年度	平均値との比較
年間延利用児数						1,209	-
稼働率						100%	-
算定方式	年間延利用者数/年間利用定員数						



## 公共施設カルテ

管理番号		11866					
<b>基本情報</b>							
施設名	若草保育所				所管課	こども保育課	
施設種別	(大) 医療・福祉系施設	(小)	就学前教育・保育施設				
施設形態	単独	建物名					
所在地	別所町別所1769-2						
小学校区	別所	中学校区	東				
開設年月日	1948/09/01						
主な居室	保育室(5室)、遊戯室、調理室、職員室						
主な利用者	6ヶ月～5歳児						
開館時間	7時00分～18時00分						
休館日	日曜日、祝日、年末年始(12/29～1/3)						
根拠法令	児童福祉法等・姫路市保育所条例						
施設概要	特定教育・保育施設						
運営形態	市直営(委託を含む)						
	指定管理者	指定管理者	期間	～			
<b>土地情報</b>							
敷地面積	2,029.67㎡	内、借地面積	0.00㎡	年間借地料	0千円		
用途地域	第一種中高層住居専用地域			駐車台数	0台		
<b>建物情報</b>							
総延床面積	852.17㎡	取得価額	115,877千円	バリアフリー対応等	出入口のスロープ		
占有面積	852.17㎡	減価償却累計額	102,229千円		エレベーター	×	
構造	鉄筋コンクリート	帳簿価額	13,648千円		多目的トイレ	×	
階数	2F	減価償却率	88.2%		障害者用駐車場	×	
建築年度	1973	耐震状況	旧耐震		授乳場所		
経過年数	46	大規模改修年度	2016		おむつ交換場所		
指定避難所	-	備考					
<b>周辺情報</b>							
最寄の駅	JRひめじ別所駅	近隣の類似施設	国、県、市、町所有		民間所有		
距離	460m				チコハウスあおぞら保育園		
最寄のバス停	別所				別所まるやまこども園		
距離	400m				延命保育園		
<b>維持管理情報</b> ( )内は前年度対比 / 単位:千円							
					平均値	2019年度	平均値との比較
歳入						17,367	-
歳出						80,645	-
歳入 - 歳出						63,278	-
<b>利用情報</b>							
					平均値	2019年度	平均値との比較
年間延利用児数						1,135	-
稼働率						85%	-
算定方式	年間延利用者数/年間利用定員数						



## 公共施設カルテ

管理番号		10406					
基本情報							
施設名	豊富保育所				所管課	こども保育課	
施設種別	(大) 医療・福祉系施設	(小)	就学前教育・保育施設				
施設形態	単独	建物名					
所在地	豊富町御蔭969						
小学校区	豊富	中学校区	豊富				
開設年月日	1952/12/01						
主な居室	保育室(4室)、遊戯室、調理室、職員室						
主な利用者	6ヶ月～5歳児						
開館時間	7時00分～18時00分						
休館日	日曜日、祝日、年末年始(12/29～1/3)						
根拠法令	児童福祉法等・姫路市保育所条例						
施設概要	特定教育・保育施設						
運営形態	市直営(委託を含む)						
	指定管理者	指定管理者	期間	～			
土地情報							
敷地面積	2,863.02㎡	内、借地面積	0.00㎡	年間借地料	0千円		
用途地域	-			駐車台数	11台		
建物情報							
総延床面積	817.28㎡	取得価額	110,563千円	バリアフリー対応等	出入口のスロープ	×	
占有面積	817.28㎡	減価償却累計額	83,599千円		エレベーター	×	
構造	鉄筋コンクリート	帳簿価額	26,964千円		多目的トイレ	×	
階数	2F	減価償却率	75.6%		障害者用駐車場	×	
建築年度	1983	耐震状況	新耐震		授乳場所		
経過年数	36	大規模改修年度			おむつ交換場所		
指定避難所	-	備考					
周辺情報							
最寄の駅	JR仁豊野駅	近隣の類似施設	国、県、市、町所有		民間所有		
距離	2,280m				豊富台保育園		
最寄のバス停	金竹				萩学園		
距離	60m						
維持管理情報 ( )内は前年度対比 / 単位:千円							
					平均値	2019年度	平均値との比較
歳入						14,517	-
歳出						86,890	-
歳入 - 歳出						72,373	-
利用情報							
					平均値	2019年度	平均値との比較
年間延利用児数						1,075	-
稼働率						74%	-
算定方式	年間延利用者数/年間利用定員数						



# 公共施設カルテ

管理番号	6410						
基本情報							
施設名	飾磨西保育所				所管課	こども保育課	
施設種別	(大) 医療・福祉系施設	(小)	就学前教育・保育施設				
施設形態	単独	建物名					
所在地	飾磨区細江699-6						
小学校区	飾磨	中学校区	飾磨中部				
開設年月日	1976/04/01						
主な居室	保育室(6室)、遊戯室、調理室、職員室						
主な利用者	6ヶ月～5歳児						
開館時間	7時00分～19時00分						
休館日	日曜日、祝日、年末年始(12/29～1/3)						
根拠法令	児童福祉法等・姫路市保育所条例						
施設概要	特定教育・保育施設						
運営形態	市直営(委託を含む)						
	指定管理者	指定管理者	期間	～			
土地情報							
敷地面積	2,662.64㎡	内、借地面積	0.00㎡	年間借地料	0千円		
用途地域	準工業地域			駐車台数	10台		
建物情報							
総延床面積	891.80㎡	取得価額	115,125千円	バリアフリー対応等	出入口のスロープ	×	
占有面積	891.80㎡	減価償却累計額	105,024千円		エレベーター	×	
構造	鉄筋コンクリート	帳簿価額	10,101千円		多目的トイレ	×	
階数	2F	減価償却率	91.2%		障害者用駐車場	×	
建築年度	1975	耐震状況	旧耐震		授乳場所		
経過年数	44	大規模改修年度			おむつ交換場所		
指定避難所	-	備考					
周辺情報							
最寄の駅	山電西飾磨駅	近隣の類似施設	国、県、市、町所有		民間所有		
距離	1,500m				津田このみ学園		
最寄のバス停	須加北口				慈恵保育園		
距離	460m				ほうこく保育園		
維持管理情報 ( )内は前年度対比 / 単位:千円							
					平均値	2019年度	平均値との比較
歳入						12,217	-
歳出						82,316	-
歳入 - 歳出						70,099	-
利用情報							
					平均値	2019年度	平均値との比較
年間延利用児数						1,032	-
稼働率						66%	-
算定方式	年間延利用者数/年間利用定員数						





## 公共施設カルテ

管理番号		17272				
<b>基本情報</b>						
施設名	花田保育所		所管課	こども保育課		
施設種別	(大) 医療・福祉系施設	(小) 就学前教育・保育施設	 			
施設形態	単独	建物名				
所在地	花田町小川1243-15-1					
小学校区	花田	中学校区			花田	
開設年月日	1968/05/01					
主な居室	保育室(6室)、遊戯室、調理室、職員室					
主な利用者	6ヶ月～5歳児					
開館時間	7時00分～19時00分					
休館日	日曜日、祝日、年末年始(12/29～1/3)					
根拠法令	児童福祉法等・姫路市保育所条例					
施設概要	特定教育・保育施設					
運営形態	市直営(委託を含む)					
	指定管理者	指定管理者 期間	～			
<b>土地情報</b>						
敷地面積	1,572.00㎡	内、借地面積	0.00㎡	年間借地料	0千円	
用途地域	工業地域		駐車台数	5台		
<b>建物情報</b>						
総延床面積	684.36㎡	取得価額	99,714千円	バリアフリー対応等	出入口のスロープ	×
占有面積	684.36㎡	減価償却累計額	77,828千円		エレベーター	×
構造	鉄筋コンクリート	帳簿価額	21,886千円		多目的トイレ	×
階数	2F	減価償却率	78.1%		障害者用駐車場	×
建築年度	1975	耐震状況	旧耐震		授乳場所	
経過年数	44	大規模改修年度	2008		おむつ交換場所	
指定避難所	-	備考				
<b>周辺情報</b>						
最寄の駅	JR野里駅	近隣の類似施設	国、県、市、町所有	民間所有		
距離	2,480m			あかつき保育園		
最寄のバス停	小川			保城こども園		
距離	680m			保城さくらんぼこども園		
<b>維持管理情報</b>				( )内は前年度対比 / 単位:千円		
				平均値	2019年度	平均値との比較
歳入					7,743	-
歳出					92,585	-
歳入 - 歳出					84,842	-
<b>利用情報</b>				( )内は前年度対比 / 単位:千円		
				平均値	2019年度	平均値との比較
年間延利用児数					1,010	-
稼働率					93%	-
算定方式	年間延利用者数/年間利用定員数					

## 公共施設カルテ

管理番号		4758					
<b>基本情報</b>							
施設名	御着保育所				所管課	こども保育課	
施設種別	(大) 医療・福祉系施設	(小)	就学前教育・保育施設				
施設形態	単独	建物名					
所在地	御国野町御着328						
小学校区	御国野	中学校区	東				
開設年月日	1978/04/01						
主な居室	保育室(4室)、遊戯室、調理室、職員室						
主な利用者	6ヶ月～5歳児						
開館時間	7時00分～18時00分						
休館日	日曜日、祝日、年末年始(12/29～1/3)						
根拠法令	児童福祉法等・姫路市保育所条例						
施設概要	特定教育・保育施設						
運営形態	市直営(委託を含む)						
	指定管理者	指定管理者	期間	～			
<b>土地情報</b>							
敷地面積	3,368.04㎡	内、借地面積	0.00㎡	年間借地料	0千円		
用途地域	工業地域			駐車台数	0台		
<b>建物情報</b>							
総延床面積	595.28㎡	取得価額	61,883千円	バリアフリー対応等	出入口のスロープ	×	
占有面積	595.28㎡	減価償却累計額	58,122千円		エレベーター	-	
構造	鉄骨	帳簿価額	3,761千円		多目的トイレ	×	
階数	1F	減価償却率	93.9%		障害者用駐車場	×	
建築年度	1977	耐震状況	旧耐震		授乳場所		
経過年数	42	大規模改修年度	2014		おむつ交換場所		
指定避難所	-	備考					
<b>周辺情報</b>							
最寄の駅	JR御着駅	近隣の類似施設	国、県、市、町所有		民間所有		
距離	520m				延命保育園		
最寄のバス停	御着駅前				にじいろ保育園		
距離	810m				別所まるやまこども園		
<b>維持管理情報</b> ( )内は前年度対比 / 単位:千円							
					平均値	2019年度	平均値との比較
歳入						10,671	-
歳出						87,321	-
歳入 - 歳出						76,650	-
<b>利用情報</b>							
					平均値	2019年度	平均値との比較
年間延利用児数						817	-
稼働率						97%	-
算定方式	年間延利用者数/年間利用定員数						



## 公共施設カルテ

管理番号		1719				
<b>基本情報</b>						
施設名	伊勢保育所		所管課	こども保育課		
施設種別	(大) 医療・福祉系施設	(小) 就学前教育・保育施設	 			
施設形態	単独	建物名				
所在地	林田町上伊勢1099-1					
小学校区	伊勢	中学校区			林田	
開設年月日	1957/06/01					
主な居室	保育室(2室)、調理室、職員室					
主な利用者	1歳～5歳児					
開館時間	7時00分～18時00分					
休館日	日曜日、祝日、年末年始(12/29～1/3)					
根拠法令	児童福祉法等・姫路市保育所条例					
施設概要	特定教育・保育施設					
運営形態	市直営(委託を含む)					
	指定管理者	指定管理者 期間	～			
<b>土地情報</b>						
敷地面積	1,804.47㎡	内、借地面積	0.00㎡	年間借地料	0千円	
用途地域	-			駐車台数	0台	
<b>建物情報</b>						
総延床面積	225.86㎡	取得価額	32,566千円	バリアフリー対応等	出入口のスロープ	×
占有面積	225.86㎡	減価償却累計額	17,957千円		エレベーター	-
構造	鉄骨	帳簿価額	14,609千円		多目的トイレ	×
階数	1F	減価償却率	55.1%		障害者用駐車場	×
建築年度	1975	耐震状況	旧耐震		授乳場所	
経過年数	44	大規模改修年度	2018		おむつ交換場所	
指定避難所	-	備考				
<b>周辺情報</b>						
最寄の駅	JR太市駅	近隣の類似施設	国、県、市、町所有	民間所有		
距離	5,160m					
最寄のバス停	上伊勢					
距離	350m					
<b>維持管理情報</b>				( )内は前年度対比 / 単位:千円		
				平均値	2019年度	平均値との比較
歳入					4,746	-
歳出					45,233	-
歳入 - 歳出					40,487	-
<b>利用情報</b>				( )内は前年度対比 / 単位:千円		
				平均値	2019年度	平均値との比較
年間延利用児数					396	-
稼働率					110%	-
算定方式	年間延利用者数/年間利用定員数					

## 公共施設カルテ

管理番号		17422					
基本情報							
施設名	香呂こども園				所管課	こども保育課	
施設種別	(大) 医療・福祉系施設	(小)	就学前教育・保育施設				
施設形態	単独	建物名					
所在地	香寺町香呂239-1						
小学校区	香呂	中学校区	香寺				
開設年月日	2016/04/01						
主な居室	保育室(8室)、遊戯室、調理室、職員室						
主な利用者	2ヶ月～5歳児						
開館時間	7時00分～19時00分						
休館日	日曜日、祝日、年末年始(12/29～1/3)						
根拠法令	児童福祉法等・姫路市立幼保連携型認定こども園条例						
施設概要	特定教育・保育施設						
運営形態	市直営(委託を含む)						
	指定管理者	指定管理者	期間	～			
土地情報							
敷地面積	4,728.07㎡	内、借地面積	0.00㎡	年間借地料	0千円		
用途地域	第一種住居地域			駐車台数	9台		
建物情報							
総延床面積	1,522.10㎡	取得価額	327,405千円	バリアフリー対応等	出入口のスロープ		
占有面積	1,522.10㎡	減価償却累計額	36,015千円		エレベーター ×		
構造	鉄筋コンクリート	帳簿価額	291,391千円		多目的トイレ		
階数	2F	減価償却率	11.0%		障害者用駐車場 ×		
建築年度	2013	耐震状況	新耐震		授乳場所		
経過年数	6	大規模改修年度			おむつ交換場所		
指定避難所	-	備考					
周辺情報							
最寄の駅	JR香呂駅	近隣の類似施設	国、県、市、町所有		民間所有		
距離	470m				姫路日ノ本短期大学付属幼稚園		
最寄のバス停	香呂				青葉台保育園		
距離	560m						
維持管理情報 ( )内は前年度対比 / 単位:千円							
					平均値	2019年度	平均値との比較
歳入						29,977	-
歳出						128,653	-
歳入 - 歳出						98,676	-
利用情報							
					平均値	2019年度	平均値との比較
年間延利用児数						2,311	-
稼働率						91%	-
算定方式	年間延利用者数/年間利用定員数						



## 公共施設カルテ

管理番号		18262				
<b>基本情報</b>						
施設名	安富こども園		所管課	こども保育課		
施設種別	(大) 医療・福祉系施設	(小) 就学前教育・保育施設	 			
施設形態	単独	建物名				
所在地	安富町安志1193-1					
小学校区	安富南	中学校区			安富	
開設年月日	2018/04/01					
主な居室	保育室(5室)、遊戯室、調理室、職員室					
主な利用者	6ヶ月～5歳児					
開館時間	7時00分～19時00分					
休館日	日曜日、祝日、年末年始(12/29～1/3)					
根拠法令	児童福祉法等・姫路市立幼保連携型認定こども園条例					
施設概要	特定教育・保育施設					
運営形態	市直営(委託を含む)					
	指定管理者	指定管理者 期間	～			
<b>土地情報</b>						
敷地面積	4,234.48㎡	内、借地面積	0.00㎡	年間借地料	0千円	
用途地域	-			駐車台数	20台	
<b>建物情報</b>						
総延床面積	1,252.32㎡	取得価額	351,589千円	バリアフリー対応等	出入口のスロープ	
占有面積	1,252.32㎡	減価償却累計額	28,360千円		エレベーター	-
構造	鉄骨	帳簿価額	323,229千円		多目的トイレ	
階数	1F	減価償却率	8.1%		障害者用駐車場	×
建築年度	2017	耐震状況	新耐震		授乳場所	
経過年数	2	大規模改修年度			おむつ交換場所	
指定避難所	-	備考				
<b>周辺情報</b>						
最寄の駅	JR播磨新宮駅	近隣の類似施設	国、県、市、町所有	民間所有		
距離	12,300m					
最寄のバス停	安富事務所前					
距離	150m					
<b>維持管理情報</b>				( )内は前年度対比 / 単位:千円		
				平均値	2019年度	平均値との比較
歳入					17,988	-
歳出					107,284	-
歳入 - 歳出					89,296	-
<b>利用情報</b>						
				平均値	2019年度	平均値との比較
年間延利用児数					1,445	-
稼働率					80%	-
算定方式	年間延利用者数/年間利用定員数					

# 公共施設カルテ

管理番号	17355						
基本情報							
施設名	砥堀こども園				所管課	こども保育課	
施設種別	(大) 医療・福祉系施設	(小) 就学前教育・保育施設					
施設形態	単独	建物名					
所在地	砥堀1258-2						
小学校区	砥堀	中学校区	増位				
開設年月日	2016/04/01						
主な居室	保育室(5室)、遊戯室、調理室、職員室						
主な利用者	6ヶ月～5歳児						
開館時間	7時00分～18時00分						
休館日	日曜日、祝日、年末年始(12/29～1/3)						
根拠法令	児童福祉法等・姫路市立幼保連携型認定こども園条例						
施設概要	特定教育・保育施設						
運営形態	市直営(委託を含む)						
	指定管理者	指定管理者	期間	～			
土地情報							
敷地面積	3,276.00㎡	内、借地面積	0.00㎡	年間借地料	0千円		
用途地域	第二種中高層住居専用地域			駐車台数	9台		
建物情報							
総延床面積	1,061.86㎡	取得価額	256,860千円	バリアフリー対応等	出入口のスロープ		
占有面積	1,061.86㎡	減価償却累計額	30,875千円		エレベーター	×	
構造	鉄骨	帳簿価額	225,985千円		多目的トイレ		
階数	2F	減価償却率	12.0%		障害者用駐車場	×	
建築年度	2014	耐震状況	新耐震		授乳場所		
経過年数	5	大規模改修年度			おむつ交換場所		
指定避難所	-	備考					
周辺情報							
最寄の駅	JR砥堀駅	近隣の類似施設	国、県、市、町所有		民間所有		
距離	1,270m		豊富台保育園				
最寄のバス停	砥堀小学校前						
距離	200m						
維持管理情報 ( )内は前年度対比 / 単位:千円							
					平均値	2019年度	平均値との比較
歳入						17,062	-
歳出						92,278	-
歳入 - 歳出						75,216	-
利用情報							
					平均値	2019年度	平均値との比較
年間延利用児数						1,358	-
稼働率						113%	-
算定方式	年間延利用者数/年間利用定員数						



## 公共施設カルテ

管理番号		50014					
基本情報							
施設名	中寺こども園				所管課	こども保育課	
施設種別	(大) 医療・福祉系施設	(小)	就学前教育・保育施設				
施設形態	単独	建物名					
所在地	香寺町中寺224-2						
小学校区	中寺	中学校区	香寺				
開設年月日	2020/04/01						
主な居室	保育室(7室)、遊戯室、調理室、職員室						
主な利用者	6ヶ月～5歳児						
開館時間	7時00分～18時00分						
休館日	日曜日、祝日、年末年始(12/29～1/3)						
根拠法令	児童福祉法等・姫路市立幼保連携型認定こども園条例						
施設概要	特定教育・保育施設						
運営形態	市直営(委託を含む)						
	指定管理者	指定管理者	期間	～			
土地情報							
敷地面積	3,095.46㎡	内、借地面積	0.00㎡	年間借地料	0千円		
用途地域	-	駐車台数	12台				
建物情報							
総延床面積	1,285.17㎡	取得価額	375,526千円	バリアフリー対応等	出入口のスロープ		
占有面積	1,285.17㎡	減価償却累計額			エレベーター	×	
構造	鉄骨	帳簿価額	375,526千円		多目的トイレ		
階数	2F	減価償却率	0.0%		障害者用駐車場	×	
建築年度	2019	耐震状況	新耐震		授乳場所		
経過年数	0	大規模改修年度			おむつ交換場所		
指定避難所	-	備考					
周辺情報							
最寄の駅	JR溝口駅	近隣の類似施設	国、県、市、町所有		民間所有		
距離	1,410m		姫路日ノ本短期大学付属幼稚園				
最寄のバス停	溝口						
距離	1,870m						
維持管理情報 ( )内は前年度対比 / 単位:千円							
					平均値	2019年度	平均値との比較
歳入						-	-
歳出						-	-
歳入 - 歳出						-	-
利用情報							
					平均値	2019年度	平均値との比較
年間延利用児数						-	-
稼働率						-	-
算定方式	-						



## 公共施設カルテ

管理番号		17867					
基本情報							
施設名	前之庄こども園				所管課	こども保育課	
施設種別	(大) 医療・福祉系施設	(小)	就学前教育・保育施設				
施設形態	単独	建物名					
所在地	夢前町前之庄2197-5						
小学校区	前之庄	中学校区	鹿谷				
開設年月日	2017/04/01						
主な居室	保育室(6室)、遊戯室、調理室、職員室						
主な利用者	6ヶ月～5歳児						
開館時間	7時00分～18時00分						
休館日	日曜日、祝日、年末年始(12/29～1/3)						
根拠法令	児童福祉法等・姫路市立幼保連携型認定こども園条例						
施設概要	特定教育・保育施設						
運営形態	市直営(委託を含む)						
	指定管理者	指定管理者	期間	～			
土地情報							
敷地面積	2,997.00㎡	内、借地面積	0.00㎡	年間借地料	0千円		
用途地域	-			駐車台数	13台		
建物情報							
総延床面積	1,191.00㎡	取得価額	376,396千円	バリアフリー対応等	出入口のスロープ		
占有面積	1,191.00㎡	減価償却累計額	36,549千円		エレベーター ×		
構造	鉄骨	帳簿価額	339,847千円		多目的トイレ		
階数	2F	減価償却率	9.7%		障害者用駐車場 ×		
建築年度	2016	耐震状況	新耐震		授乳場所		
経過年数	3	大規模改修年度			おむつ交換場所		
指定避難所	-	備考					
周辺情報							
最寄の駅	JR福崎駅	近隣の類似施設	国、県、市、町所有		民間所有		
距離	8,680m						
最寄のバス停	前之庄						
距離	500m						
維持管理情報 ( )内は前年度対比 / 単位:千円							
					平均値	2019年度	平均値との比較
歳入						12,369	-
歳出						70,171	-
歳入 - 歳出						57,802	-
利用情報							
					平均値	2019年度	平均値との比較
年間延利用児数						1,111	-
稼働率						92%	-
算定方式	年間延利用者数/年間利用定員数						





## 公共施設カルテ

管理番号		17416				
<b>基本情報</b>						
施設名	林田こども園		所管課	こども保育課		
施設種別	(大) 医療・福祉系施設	(小) 就学前教育・保育施設	 			
施設形態	単独	建物名				
所在地	林田町六九谷510-1					
小学校区	林田	中学校区			林田	
開設年月日	2016/04/01					
主な居室	保育室(5室)、遊戯室、調理室、職員室					
主な利用者	6ヶ月～5歳児					
開館時間	7時00分～18時00分					
休館日	日曜日、祝日、年末年始(12/29～1/3)					
根拠法令	児童福祉法等・姫路市立幼保連携型認定こども園条例					
施設概要	特定教育・保育施設					
運営形態	市直営(委託を含む)					
	指定管理者	指定管理者 期間	～			
<b>土地情報</b>						
敷地面積	2,930.00㎡	内、借地面積	0.00㎡	年間借地料	0千円	
用途地域	準工業地域		駐車台数	9台		
<b>建物情報</b>						
総延床面積	864.08㎡	取得価額	156,407千円	バリアフリー対応等	出入口のスロープ	
占有面積	864.08㎡	減価償却累計額	37,605千円		エレベーター	-
構造	鉄骨	帳簿価額	118,802千円		多目的トイレ	
階数	1F	減価償却率	24.0%		障害者用駐車場	×
建築年度	2013	耐震状況	新耐震		授乳場所	
経過年数	6	大規模改修年度	2014		おむつ交換場所	
指定避難所	-	備考				
<b>周辺情報</b>						
最寄の駅	JR東鯺崎駅	近隣の類似施設	国、県、市、町所有	民間所有		
距離	4,800m					
最寄のバス停	林田茶ノ木					
距離	750m					
<b>維持管理情報</b>				( )内は前年度対比 / 単位:千円		
				平均値	2019年度	平均値との比較
歳入					9,672	-
歳出					69,739	-
歳入 - 歳出					60,067	-
<b>利用情報</b>				( )内は前年度対比 / 単位:千円		
				平均値	2019年度	平均値との比較
年間延利用児数					913	-
稼働率					95%	-
算定方式	年間延利用者数/年間利用定員数					

## 公共施設カルテ

管理番号		17420					
基本情報							
施設名	太市こども園				所管課	こども保育課	
施設種別	(大) 医療・福祉系施設	(小)	就学前教育・保育施設				
施設形態	単独	建物名					
所在地	西脇500						
小学校区	太市	中学校区	大白書				
開設年月日	2016/04/01						
主な居室	保育室(3室)、遊戯室、調理室、職員室						
主な利用者	6ヶ月～5歳児						
開館時間	7時00分～18時00分						
休館日	日曜日、祝日、年末年始(12/29～1/3)						
根拠法令	児童福祉法等・姫路市立幼保連携型認定こども園条例						
施設概要	特定教育・保育施設						
運営形態	市直営(委託を含む)						
	指定管理者	指定管理者	期間	～			
土地情報							
敷地面積	1,814.00㎡	内、借地面積	0.00㎡	年間借地料	0千円		
用途地域	-			駐車台数	6台		
建物情報							
総延床面積	559.17㎡	取得価額	141,194千円	バリアフリー対応等	出入口のスロープ		
占有面積	559.17㎡	減価償却累計額	46,594千円		エレベーター	-	
構造	鉄骨	帳簿価額	94,600千円		多目的トイレ		
階数	1F	減価償却率	33.0%		障害者用駐車場	×	
建築年度	2008	耐震状況	新耐震		授乳場所		
経過年数	11	大規模改修年度			おむつ交換場所		
指定避難所	-	備考					
周辺情報							
最寄の駅	JR太市駅	近隣の類似施設	国、県、市、町所有		民間所有		
距離	460m						
最寄のバス停	太市						
距離	1,250m						
維持管理情報 ( )内は前年度対比 / 単位:千円							
					平均値	2019年度	平均値との比較
歳入						8,489	-
歳出						63,672	-
歳入 - 歳出						55,183	-
利用情報							
					平均値	2019年度	平均値との比較
年間延利用児数						790	-
稼働率						109%	-
算定方式	年間延利用者数/年間利用定員数						



## 公共施設カルテ

管理番号		17417					
基本情報							
施設名	的形こども園				所管課	こども保育課	
施設種別	(大) 医療・福祉系施設	(小)	就学前教育・保育施設				
施設形態	単独	建物名					
所在地	的形町の形1540-1						
小学校区	的形	中学校区	大的				
開設年月日	2016/04/01						
主な居室	保育室(8室)、遊戯室(2室)、調理室、職員室(2室)、図書室						
主な利用者	6ヶ月～5歳児						
開館時間	7時00分～18時00分						
休館日	日曜日、祝日、年末年始(12/29～1/3)						
根拠法令	児童福祉法等・姫路市立幼保連携型認定こども園条例						
施設概要	特定教育・保育施設						
運営形態	市直営(委託を含む)						
	指定管理者	指定管理者	期間	～			
土地情報							
敷地面積	5,785.27㎡	内、借地面積	0.00㎡	年間借地料	0千円		
用途地域	第一種住居地域			駐車台数	10台		
建物情報							
総延床面積	1,348.00㎡	取得価額	156,744千円	バリアフリー対応等	出入口のスロープ	×	
占有面積	1,348.00㎡	減価償却累計額	137,408千円		エレベーター	×	
構造	鉄筋コンクリート	帳簿価額	19,336千円		多目的トイレ	×	
階数	2F	減価償却率	87.7%		障害者用駐車場	×	
建築年度	1980	耐震状況	旧耐震		授乳場所		
経過年数	39	大規模改修年度	2013		おむつ交換場所		
指定避難所	-	備考					
周辺情報							
最寄の駅	山電的形駅	近隣の類似施設	国、県、市、町所有		民間所有		
距離	680m				どんぐり保育園		
最寄のバス停	的形西				八木保育園		
距離	370m						
維持管理情報 ( )内は前年度対比 / 単位:千円							
					平均値	2019年度	平均値との比較
歳入						19,491	-
歳出						127,598	-
歳入 - 歳出						108,107	-
利用情報							
					平均値	2019年度	平均値との比較
年間延利用児数						1,859	-
稼働率						93%	-
算定方式	年間延利用者数/年間利用定員数						



## 公共施設カルテ

管理番号		17418				
<b>基本情報</b>						
施設名	船津こども園		所管課	こども保育課		
施設種別	(大) 医療・福祉系施設	(小) 就学前教育・保育施設	 			
施設形態	単独	建物名				
所在地	船津町1160-3					
小学校区	船津	中学校区			神南	
開設年月日	2016/04/01					
主な居室	保育室(5室)、遊戯室(2室)、調理室、職員室(2室)					
主な利用者	1歳～5歳児					
開館時間	7時00分～18時00分					
休館日	日曜日、祝日、年末年始(12/29～1/3)					
根拠法令	児童福祉法等・姫路市立幼保連携型認定こども園条例					
施設概要	特定教育・保育施設					
運営形態	市直営(委託を含む)					
	指定管理者	指定管理者 期間	～			
<b>土地情報</b>						
敷地面積	5,192.00㎡	内、借地面積	0.00㎡	年間借地料	0千円	
用途地域	-			駐車台数	0台	
<b>建物情報</b>						
総延床面積	1,027.00㎡	取得価額	149,100千円	バリアフリー対応等	出入口のスロープ	×
占有面積	1,027.00㎡	減価償却累計額	129,128千円		エレベーター	-
構造	鉄筋コンクリート	帳簿価額	19,972千円		多目的トイレ	×
階数	1F	減価償却率	86.6%		障害者用駐車場	×
建築年度	1970	耐震状況	旧耐震		授乳場所	
経過年数	49	大規模改修年度			おむつ交換場所	
指定避難所	-	備考				
<b>周辺情報</b>						
最寄の駅	JR溝口駅	近隣の類似施設	国、県、市、町所有	民間所有		
距離	2,190m					
最寄のバス停	船津小学校					
距離	340m					
<b>維持管理情報</b>				( )内は前年度対比 / 単位:千円		
				平均値	2019年度	平均値との比較
歳入					11,665	-
歳出					71,637	-
歳入 - 歳出					59,972	-
<b>利用情報</b>				( )内は前年度対比 / 単位:千円		
				平均値	2019年度	平均値との比較
年間延利用児数					943	-
稼働率					98%	-
算定方式	年間延利用者数/年間利用定員数					

# 公共施設カルテ

管理番号	17419						
基本情報							
施設名	山田こども園				所管課	こども保育課	
施設種別	(大) 医療・福祉系施設	(小)	就学前教育・保育施設				
施設形態	単独	建物名					
所在地	山田町北山田109-3						
小学校区	山田	中学校区	神南				
開設年月日	2016/04/01						
主な居室	保育室(3室)、遊戯室、調理室、職員室						
主な利用者	1歳～5歳児						
開館時間	7時00分～18時00分						
休館日	日曜日、祝日、年末年始(12/29～1/3)						
根拠法令	児童福祉法等・姫路市立幼保連携型認定こども園条例						
施設概要	特定教育・保育施設						
運営形態	市直営(委託を含む)						
	指定管理者	指定管理者	期間	～			
土地情報							
敷地面積	1,574.00㎡	内、借地面積	0.00㎡	年間借地料	0千円		
用途地域	-			駐車台数	0台		
建物情報							
総延床面積	495.30㎡	取得価額	47,060千円	バリアフリー対応等	出入口のスロープ	×	
占有面積	495.30㎡	減価償却累計額	47,060千円		エレベーター	-	
構造	鉄骨	帳簿価額	0千円		多目的トイレ	×	
階数	1F	減価償却率	100.0%		障害者用駐車場	×	
建築年度	1979	耐震状況	旧耐震		授乳場所		
経過年数	40	大規模改修年度			おむつ交換場所		
指定避難所	-	備考					
周辺情報							
最寄の駅	JR香呂駅	近隣の類似施設	国、県、市、町所有		民間所有		
距離	4,160m						
最寄のバス停	西山田						
距離	370m						
維持管理情報 ( )内は前年度対比 / 単位:千円							
					平均値	2019年度	平均値との比較
歳入						7,516	-
歳出						65,898	-
歳入 - 歳出						58,382	-
利用情報							
					平均値	2019年度	平均値との比較
年間延利用児数						583	-
稼働率						69%	-
算定方式	年間延利用者数/年間利用定員数						



## 公共施設カルテ

管理番号		9858					
基本情報							
施設名	系引幼稚園				所管課	学校施設課	
施設種別	(大) 医療・福祉系施設	(小)	就学前教育・保育施設				
施設形態	単独	建物名					
所在地	東山91-18						
小学校区	系引	中学校区	灘				
開設年月日	2009						
主な居室	保育室、多目的室、遊戯室						
主な利用者	園児						
開館時間	8時30分～14時00分						
休館日	祝日、土日、創立記念日、春季休業日(4月1日～4月9日)、夏季休業日(7月21日～8月31日)、冬季休業日(12月25日～翌年1月6日)、学年末休業日(3月24日～3月31日)						
根拠法令	姫路市立学校条例						
施設概要	義務教育及びその後の教育の基礎を培うものとして、幼児を保育し、幼児の健やかな成長のために適当な環境を与えて、その心身の発達を助長することを目的とする						
運営形態	市直営(委託を含む)						
	指定管理者	指定管理者	期間	～			
土地情報							
敷地面積	2,174.06㎡	内、借地面積	0.00㎡	年間借地料	0千円		
用途地域	第二種中高層住居専用地域			駐車台数	0台		
建物情報							
総延床面積	980.00㎡	取得価額	117,463千円	バリアフリー対応等	出入口のスロープ		
占有面積	980.00㎡	減価償却累計額	27,628千円		エレベーター	×	
構造	木造	帳簿価額	89,835千円		多目的トイレ	×	
階数	2F	減価償却率	23.5%		障害者用駐車場	×	
建築年度	2009	耐震状況	新耐震		授乳場所	×	
経過年数	10	大規模改修年度			おむつ交換場所	×	
指定避難所	-	備考					
周辺情報							
最寄の駅	山電白浜の宮駅	近隣の類似施設	国、県、市、町所有		民間所有		
距離	1,500m						
最寄のバス停	系引小学校前						
距離	230m						
維持管理情報 ( )内は前年度対比 / 単位:千円							
					平均値	2019年度	平均値との比較
歳入						5,765	-
歳出						44,323	-
歳入 - 歳出						38,558	-
利用情報							
					平均値	2019年度	平均値との比較
園児数						105	-
稼働率						60%	-
算定方式	年間延利用者数/年間利用定員数						



## 公共施設カルテ

管理番号		3021				
基本情報						
施設名	荒川幼稚園				所管課	学校施設課
施設種別	(大) 医療・福祉系施設	(小)	就学前教育・保育施設			
施設形態	単独	建物名				
所在地	町坪127					
小学校区	荒川	中学校区	山陽			
開設年月日	2010					
主な居室	保育室、多目的室、遊戯室					
主な利用者	園児					
開館時間	8時30分～14時00分					
休館日	祝日、土日、創立記念日、春季休業日(4月1日～4月9日)、夏季休業日(7月21日～8月31日)、冬季休業日(12月25日～翌年1月6日)、学年末休業日(3月24日～3月31日)					
根拠法令	姫路市立学校条例					
施設概要	義務教育及びその後の教育の基礎を培うものとして、幼児を保育し、幼児の健やかな成長のために適当な環境を与えて、その心身の発達を助長することを目的とする					
運営形態	市直営(委託を含む)					
	指定管理者	指定管理者	期間	～		
土地情報						
敷地面積	4,719.19㎡	内、借地面積	0.00㎡	年間借地料	0千円	
用途地域	第二種低層住居専用地域			駐車台数	0台	
建物情報						
総延床面積	737.00㎡	取得価額	131,476千円	バリアフリー対応等	出入口のスロープ	
占有面積	737.00㎡	減価償却累計額	44,182千円		エレベーター	-
構造	木造	帳簿価額	87,294千円		多目的トイレ	×
階数	1F	減価償却率	33.6%		障害者用駐車場	×
建築年度	2010	耐震状況	新耐震		授乳場所	×
経過年数	9	大規模改修年度	2012		おむつ交換場所	×
指定避難所		備考				
周辺情報						
最寄の駅	JR英賀保駅	近隣の類似施設	国、県、市、町所有		民間所有	
距離	1,700m		しげる幼稚園			
最寄のバス停	釈迦屋敷					
距離	230m					
維持管理情報 ( )内は前年度対比 / 単位:千円						
				平均値	2019年度	平均値との比較
歳入					3,510	-
歳出					28,057	-
歳入 - 歳出					24,547	-
利用情報						
				平均値	2019年度	平均値との比較
園児数					64	-
稼働率					54%	-
算定方式	年間延利用者数/年間利用定員数					



## 公共施設カルテ

管理番号		7690					
基本情報							
施設名	高岡幼稚園				所管課	学校施設課	
施設種別	(大) 医療・福祉系施設	(小)	就学前教育・保育施設				
施設形態	単独	建物名					
所在地	西今宿四丁目4-20						
小学校区	高岡	中学校区	高丘				
開設年月日	2011						
主な居室	保育室、多目的室、遊戯室						
主な利用者	園児						
開館時間	8時30分～14時00分						
休館日	祝日、土日、創立記念日、春季休業日(4月1日～4月9日)、夏季休業日(7月21日～8月31日)、冬季休業日(12月25日～翌年1月6日)、学年末休業日(3月24日～3月31日)						
根拠法令	姫路市立学校条例						
施設概要	義務教育及びその後の教育の基礎を培うものとして、幼児を保育し、幼児の健やかな成長のために適当な環境を与えて、その心身の発達を助長することを目的とする						
運営形態	市直営(委託を含む)						
	指定管理者	指定管理者	期間	～			
土地情報							
敷地面積	3,140.17㎡	内、借地面積	0.00㎡	年間借地料	0千円		
用途地域	第二種中高層住居専用地域			駐車台数	0台		
建物情報							
総延床面積	738.00㎡	取得価額	128,611千円	バリアフリー対応等	出入口のスロープ		
占有面積	738.00㎡	減価償却累計額	41,208千円		エレベーター	-	
構造	鉄骨	帳簿価額	87,403千円		多目的トイレ	×	
階数	1F	減価償却率	32.0%		障害者用駐車場	×	
建築年度	2011	耐震状況	新耐震		授乳場所	×	
経過年数	8	大規模改修年度			おむつ交換場所	×	
指定避難所	-	備考					
周辺情報							
最寄の駅	JR播磨高岡駅	近隣の類似施設	国、県、市、町所有		民間所有		
距離	860m		五字ヶ丘幼稚園				
最寄のバス停	高岡病院前						
距離	500m						
維持管理情報 ( )内は前年度対比 / 単位:千円							
					平均値	2019年度	平均値との比較
歳入						2,926	-
歳出						28,077	-
歳入 - 歳出						25,151	-
利用情報							
					平均値	2019年度	平均値との比較
園児数						55	-
稼働率						47%	-
算定方式	年間延利用者数/年間利用定員数						





## 公共施設カルテ

管理番号		13093					
基本情報							
施設名	家島幼稚園				所管課	学校施設課	
施設種別	(大) 医療・福祉系施設	(小)	就学前教育・保育施設				
施設形態	単独	建物名					
所在地	家島町真浦2152						
小学校区	家島	中学校区	家島				
開設年月日	2003						
主な居室	保育室、多目的室、遊戯室						
主な利用者	園児						
開館時間	8時30分～14時00分						
休館日	祝日、土日、創立記念日、春季休業日(4月1日～4月9日)、夏季休業日(7月21日～8月31日)、冬季休業日(12月25日～翌年1月6日)、学年末休業日(3月24日～3月31日)						
根拠法令	姫路市立学校条例						
施設概要	義務教育及びその後の教育の基礎を培うものとして、幼児を保育し、幼児の健やかな成長のために適当な環境を与えて、その心身の発達を助長することを目的とする						
運営形態	市直営(委託を含む)						
	指定管理者	指定管理者	期間	～			
土地情報							
敷地面積	5,240.23㎡	内、借地面積	0.00㎡	年間借地料	0千円		
用途地域	-			駐車台数	0台		
建物情報							
総延床面積	1,060.00㎡	取得価額	273,914千円	バリアフリー対応等	出入口のスロープ		
占有面積	1,060.00㎡	減価償却累計額	134,534千円		エレベーター		
構造	鉄骨	帳簿価額	139,381千円		多目的トイレ		
階数	3F	減価償却率	49.1%		障害者用駐車場	×	
建築年度	2003	耐震状況	新耐震		授乳場所	×	
経過年数	16	大規模改修年度			おむつ交換場所	×	
指定避難所		備考					
周辺情報							
最寄の駅	真浦港	近隣の類似施設	国、県、市、町所有		民間所有		
距離	760m						
最寄のバス停	診療所前						
距離	160m						
維持管理情報 ( )内は前年度対比 / 単位:千円							
					平均値	2019年度	平均値との比較
歳入						653	-
歳出						20,551	-
歳入 - 歳出						19,898	-
利用情報							
					平均値	2019年度	平均値との比較
園児数						13	-
稼働率						22%	-
算定方式	年間延利用者数/年間利用定員数						



## 公共施設カルテ

管理番号		6300					
基本情報							
施設名	英賀保幼稚園				所管課	学校施設課	
施設種別	(大) 医療・福祉系施設	(小)	就学前教育・保育施設				
施設形態	単独	建物名					
所在地	飾磨区英賀清水町二丁目73						
小学校区	英賀保	中学校区	飾磨西				
開設年月日	1980						
主な居室	保育室、遊戯室						
主な利用者	園児						
開館時間	8時30分～14時00分						
休館日	祝日、土日、創立記念日、春季休業日(4月1日～4月9日)、夏季休業日(7月21日～8月31日)、冬季休業日(12月25日～翌年1月6日)、学年末休業日(3月24日～3月31日)						
根拠法令	姫路市立学校条例						
施設概要	義務教育及びその後の教育の基礎を培うものとして、幼児を保育し、幼児の健やかな成長のために適当な環境を与えて、その心身の発達を助長することを目的とする						
運営形態	市直営(委託を含む)						
	指定管理者	指定管理者	期間	～			
土地情報							
敷地面積	2,977.00㎡	内、借地面積	0.00㎡	年間借地料	0千円		
用途地域	第一種中高層住居専用地域			駐車台数	0台		
建物情報							
総延床面積	835.00㎡	取得価額	124,103千円	バリアフリー対応等	出入口のスロープ		
占有面積	835.00㎡	減価償却累計額	96,195千円		エレベーター	×	
構造	鉄筋コンクリート	帳簿価額	27,908千円		多目的トイレ	×	
階数	2F	減価償却率	77.5%		障害者用駐車場	×	
建築年度	1980	耐震状況	旧耐震		授乳場所	×	
経過年数	39	大規模改修年度			おむつ交換場所	×	
指定避難所		備考					
周辺情報							
最寄の駅	JR英賀保駅	近隣の類似施設	国、県、市、町所有		民間所有		
距離	950m		真教寺宝国幼稚園				
最寄のバス停	英賀神社前						
距離	540m						
維持管理情報 ( )内は前年度対比 / 単位:千円							
					平均値	2019年度	平均値との比較
歳入						5,965	-
歳出						47,067	-
歳入 - 歳出						41,102	-
利用情報							
					平均値	2019年度	平均値との比較
園児数						100	-
稼働率						74%	-
算定方式	年間延利用者数/年間利用定員数						



## 公共施設カルテ

管理番号		8165					
基本情報							
施設名	白浜幼稚園				所管課	学校施設課	
施設種別	(大) 医療・福祉系施設	(小)	就学前教育・保育施設				
施設形態	単独	建物名					
所在地	白浜町甲842-2						
小学校区	白浜	中学校区	灘				
開設年月日	1981						
主な居室	保育室、多目的室、遊戯室						
主な利用者	園児						
開館時間	8時30分～14時00分						
休館日	祝日、土日、創立記念日、春季休業日(4月1日～4月9日)、夏季休業日(7月21日～8月31日)、冬季休業日(12月25日～翌年1月6日)、学年末休業日(3月24日～3月31日)						
根拠法令	姫路市立学校条例						
施設概要	義務教育及びその後の教育の基礎を培うものとして、幼児を保育し、幼児の健やかな成長のために適当な環境を与えて、その心身の発達を助長することを目的とする						
運営形態	市直営(委託を含む)						
	指定管理者	指定管理者	期間	～			
土地情報							
敷地面積	4,201.98㎡	内、借地面積	0.00㎡	年間借地料	0千円		
用途地域	第一種住居地域			駐車台数	0台		
建物情報							
総延床面積	1,004.00㎡	取得価額	148,922千円	バリアフリー対応等	出入口のスロープ		
占有面積	1,004.00㎡	減価償却累計額	112,621千円		エレベーター	×	
構造	鉄筋コンクリート	帳簿価額	36,301千円		多目的トイレ	×	
階数	2F	減価償却率	75.6%		障害者用駐車場	×	
建築年度	1981	耐震状況	旧耐震		授乳場所	×	
経過年数	38	大規模改修年度			おむつ交換場所	×	
指定避難所		備考					
周辺情報							
最寄の駅	山電白浜の宮駅	近隣の類似施設	国、県、市、町所有		民間所有		
距離	690m						
最寄のバス停	白浜幼稚園前	国、県、市、町所有		民間所有			
距離	120m						
維持管理情報 ( )内は前年度対比 / 単位:千円							
					平均値	2019年度	平均値との比較
歳入						4,956	-
歳出						38,647	-
歳入 - 歳出						33,691	-
利用情報							
					平均値	2019年度	平均値との比較
園児数						98	-
稼働率						73%	-
算定方式	年間延利用者数/年間利用定員数						



## 公共施設カルテ

管理番号		1909					
基本情報							
施設名	大津幼稚園				所管課	学校施設課	
施設種別	(大) 医療・福祉系施設	(小) 就学前教育・保育施設					
施設形態	単独	建物名					
所在地	大津区天満1606						
小学校区	大津	中学校区	大津				
開設年月日	1989						
主な居室	保育室、遊戯室						
主な利用者	園児						
開館時間	8時30分～14時00分						
休館日	祝日、土日、創立記念日、春季休業日(4月1日～4月9日)、夏季休業日(7月21日～8月31日)、冬季休業日(12月25日～翌年1月6日)、学年末休業日(3月24日～3月31日)						
根拠法令	姫路市立学校条例						
施設概要	義務教育及びその後の教育の基礎を培うものとして、幼児を保育し、幼児の健やかな成長のために適当な環境を与えて、その心身の発達を助長することを目的とする						
運営形態	市直営(委託を含む)						
	指定管理者	指定管理者	期間	～			
土地情報							
敷地面積	3,000.00㎡	内、借地面積	0.00㎡	年間借地料	0千円		
用途地域	第一種中高層住居専用地域			駐車台数	0台		
建物情報							
総延床面積	619.00㎡	取得価額	120,595千円	バリアフリー対応等	出入口のスロープ		
占有面積	619.00㎡	減価償却累計額	63,620千円		エレベーター	-	
構造	鉄筋コンクリート	帳簿価額	56,975千円		多目的トイレ	×	
階数	1F	減価償却率	52.8%		障害者用駐車場	×	
建築年度	1989	耐震状況	新耐震		授乳場所	×	
経過年数	30	大規模改修年度			おむつ交換場所	×	
指定避難所	-	備考					
周辺情報							
最寄の駅	山電山陽天満駅	近隣の類似施設	国、県、市、町所有		民間所有		
距離	1,300m						
最寄のバス停	天満西						
距離	180m						
維持管理情報 ( )内は前年度対比 / 単位:千円							
					平均値	2019年度	平均値との比較
歳入						4,975	-
歳出						44,689	-
歳入 - 歳出						39,714	-
利用情報							
					平均値	2019年度	平均値との比較
園児数						89	-
稼働率						64%	-
算定方式	年間延利用者数/年間利用定員数						



## 公共施設カルテ

管理番号		3192					
基本情報							
施設名	飾磨幼稚園				所管課	学校施設課	
施設種別	(大) 医療・福祉系施設	(小)	就学前教育・保育施設				
施設形態	単独	建物名					
所在地	飾磨区恵美酒22						
小学校区	飾磨	中学校区	飾磨中部				
開設年月日	1974						
主な居室	保育室、多目的室、遊戯室						
主な利用者	園児						
開館時間	8時30分～14時00分						
休館日	祝日、土日、創立記念日、春季休業日(4月1日～4月9日)、夏季休業日(7月21日～8月31日)、冬季休業日(12月25日～翌年1月6日)、学年末休業日(3月24日～3月31日)						
根拠法令	姫路市立学校条例						
施設概要	義務教育及びその後の教育の基礎を培うものとして、幼児を保育し、幼児の健やかな成長のために適当な環境を与えて、その心身の発達を助長することを目的とする						
運営形態	市直営(委託を含む)						
	指定管理者	指定管理者	期間	～			
土地情報							
敷地面積	0.00㎡	内、借地面積	0.00㎡	年間借地料	0千円		
用途地域	近隣商業地域			駐車台数	0台		
建物情報							
総延床面積	1,108.00㎡	取得価額	170,966千円	バリアフリー対応等	出入口のスロープ		
占有面積	1,108.00㎡	減価償却累計額	149,710千円		エレベーター	×	
構造	鉄筋コンクリート	帳簿価額	21,256千円		多目的トイレ	×	
階数	2F	減価償却率	87.6%		障害者用駐車場	×	
建築年度	1974	耐震状況	旧耐震		授乳場所	×	
経過年数	45	大規模改修年度	2012		おむつ交換場所	×	
指定避難所	-	備考					
周辺情報							
最寄の駅	山電飾磨駅	近隣の類似施設	国、県、市、町所有		民間所有		
距離	460m		フタバ幼稚園				
最寄のバス停	恵美酒神社前						
距離	400m						
維持管理情報 ( )内は前年度対比 / 単位:千円							
					平均値	2019年度	平均値との比較
歳入						4,606	-
歳出						36,894	-
歳入 - 歳出						32,288	-
利用情報							
					平均値	2019年度	平均値との比較
園児数						80	-
稼働率						68%	-
算定方式	年間延利用者数/年間利用定員数						



## 公共施設カルテ

管理番号		1625						
基本情報								
施設名	安室東幼稚園				所管課	学校施設課		
施設種別	(大) 医療・福祉系施設	(小)	就学前教育・保育施設					
施設形態	単独	建物名						
所在地	辻井八丁目18-1							
小学校区	安室東	中学校区	安室					
開設年月日	1977							
主な居室	保育室、多目的室、遊戯室							
主な利用者	園児							
開館時間	8時30分～14時00分							
休館日	祝日、土日、創立記念日、春季休業日(4月1日～4月9日)、夏季休業日(7月21日～8月31日)、冬季休業日(12月25日～翌年1月6日)、学年末休業日(3月24日～3月31日)							
根拠法令	姫路市立学校条例							
施設概要	義務教育及びその後の教育の基礎を培うものとして、幼児を保育し、幼児の健やかな成長のために適当な環境を与えて、その心身の発達を助長することを目的とする							
運営形態	市直営(委託を含む)							
	指定管理者	指定管理者	期間	～				
土地情報								
敷地面積	3,157.00㎡	内、借地面積	0.00㎡	年間借地料	0千円			
用途地域	第二種中高層住居専用地域			駐車台数	0台			
建物情報								
総延床面積	873.00㎡	取得価額	129,301千円	バリアフリー対応等	出入口のスロープ			
占有面積	873.00㎡	減価償却累計額	87,026千円		エレベーター	×		
構造	鉄筋コンクリート	帳簿価額	42,275千円		多目的トイレ	×		
階数	2F	減価償却率	67.3%		障害者用駐車場	×		
建築年度	1977	耐震状況	旧耐震		授乳場所	×		
経過年数	42	大規模改修年度	2001		おむつ交換場所	×		
指定避難所	-	備考						
周辺情報								
最寄の駅	JR播磨高岡駅	近隣の類似施設	国、県、市、町所有		民間所有			
距離	2,300m							
最寄のバス停	辻井北口							
距離	110m							
維持管理情報 ( )内は前年度対比 / 単位:千円								
					平均値	2019年度	平均値との比較	
歳入						4,111	-	
歳出						44,675	-	
歳入 - 歳出						40,564	-	
利用情報								
						平均値	2019年度	平均値との比較
園児数							75	-
稼働率							64%	-
算定方式	年間延利用者数/年間利用定員数							



## 公共施設カルテ

管理番号		10139					
基本情報							
施設名	広畑第二幼稚園				所管課	学校施設課	
施設種別	(大) 医療・福祉系施設	(小)	就学前教育・保育施設				
施設形態	単独	建物名					
所在地	広畑区高浜町三丁目35						
小学校区	広畑第二	中学校区	広畑				
開設年月日	1981						
主な居室	保育室、多目的室、遊戯室						
主な利用者	園児						
開館時間	8時30分～14時00分						
休館日	祝日、土日、創立記念日、春季休業日(4月1日～4月9日)、夏季休業日(7月21日～8月31日)、冬季休業日(12月25日～翌年1月6日)、学年末休業日(3月24日～3月31日)						
根拠法令	姫路市立学校条例						
施設概要	義務教育及びその後の教育の基礎を培うものとして、幼児を保育し、幼児の健やかな成長のために適当な環境を与えて、その心身の発達を助長することを目的とする						
運営形態	市直営(委託を含む)						
	指定管理者	指定管理者	期間	～			
土地情報							
敷地面積	0.00㎡	内、借地面積	0.00㎡	年間借地料	0千円		
用途地域	第二種中高層住居専用地域			駐車台数	0台		
建物情報							
総延床面積	641.00㎡	取得価額	89,686千円	バリアフリー対応等	出入口のスロープ		
占有面積	641.00㎡	減価償却累計額	62,611千円		エレベーター	-	
構造	鉄筋コンクリート	帳簿価額	27,075千円		多目的トイレ	×	
階数	1F	減価償却率	69.8%		障害者用駐車場	×	
建築年度	1981	耐震状況	旧耐震		授乳場所	×	
経過年数	38	大規模改修年度	2000		おむつ交換場所	×	
指定避難所	-	備考					
周辺情報							
最寄の駅	山電山陽天満駅	近隣の類似施設	国、県、市、町所有		民間所有		
距離	780m		聖ミカエル広畑幼稚園				
最寄のバス停	高浜町三丁目						
距離	350m						
維持管理情報 ( )内は前年度対比 / 単位:千円							
					平均値	2019年度	平均値との比較
歳入						3,543	-
歳出						28,414	-
歳入 - 歳出						24,871	-
利用情報							
					平均値	2019年度	平均値との比較
園児数						69	-
稼働率						58%	-
算定方式	年間延利用者数/年間利用定員数						



## 公共施設カルテ

管理番号		11655					
基本情報							
施設名	八幡幼稚園				所管課	学校施設課	
施設種別	(大) 医療・福祉系施設	(小)	就学前教育・保育施設				
施設形態	単独	建物名					
所在地	広畑区城山町1400-1						
小学校区	八幡	中学校区	夢前				
開設年月日	1972						
主な居室	保育室、多目的室、遊戯室						
主な利用者	園児						
開館時間	8時30分～14時00分						
休館日	祝日、土日、創立記念日、春季休業日(4月1日～4月9日)、夏季休業日(7月21日～8月31日)、冬季休業日(12月25日～翌年1月6日)、学年末休業日(3月24日～3月31日)						
根拠法令	姫路市立学校条例						
施設概要	義務教育及びその後の教育の基礎を培うものとして、幼児を保育し、幼児の健やかな成長のために適当な環境を与えて、その心身の発達を助長することを目的とする						
運営形態	市直営(委託を含む)						
	指定管理者	指定管理者	期間	～			
土地情報							
敷地面積	5,866.00㎡	内、借地面積	0.00㎡	年間借地料	0千円		
用途地域	第一種住居地域			駐車台数	0台		
建物情報							
総延床面積	730.00㎡	取得価額	88,044千円	バリアフリー対応等	出入口のスロープ		
占有面積	730.00㎡	減価償却累計額	74,700千円		エレベーター	-	
構造	木造	帳簿価額	13,344千円		多目的トイレ	×	
階数	1F	減価償却率	84.8%		障害者用駐車場	×	
建築年度	1972	耐震状況	旧耐震		授乳場所	×	
経過年数	47	大規模改修年度	1991		おむつ交換場所	×	
指定避難所	-	備考					
周辺情報							
最寄の駅	JR英賀保駅	近隣の類似施設	国、県、市、町所有		民間所有		
距離	2,600m						
最寄のバス停	八幡小学校						
距離	150m						
維持管理情報 ( )内は前年度対比 / 単位:千円							
					平均値	2019年度	平均値との比較
歳入						3,013	-
歳出						28,070	-
歳入 - 歳出						25,057	-
利用情報							
					平均値	2019年度	平均値との比較
園児数						67	-
稼働率						57%	-
算定方式	年間延利用者数/年間利用定員数						





## 公共施設カルテ

管理番号		7112					
基本情報							
施設名	別所幼稚園				所管課	学校施設課	
施設種別	(大) 医療・福祉系施設	(小)	就学前教育・保育施設				
施設形態	単独	建物名					
所在地	別所町別所1721						
小学校区	別所	中学校区	東				
開設年月日	1980						
主な居室	保育室、多目的室、遊戯室						
主な利用者	園児						
開館時間	8時30分～14時00分						
休館日	祝日、土日、創立記念日、春季休業日(4月1日～4月9日)、夏季休業日(7月21日～8月31日)、冬季休業日(12月25日～翌年1月6日)、学年末休業日(3月24日～3月31日)						
根拠法令	姫路市立学校条例						
施設概要	義務教育及びその後の教育の基礎を培うものとして、幼児を保育し、幼児の健やかな成長のために適当な環境を与えて、その心身の発達を助長することを目的とする						
運営形態	市直営(委託を含む)						
	指定管理者	指定管理者	期間	～			
土地情報							
敷地面積	2,515.65㎡	内、借地面積	0.00㎡	年間借地料	0千円		
用途地域	第一種中高層住居専用地域			駐車台数	0台		
建物情報							
総延床面積	762.00㎡	取得価額	112,897千円	バリアフリー対応等	出入口のスロープ		
占有面積	762.00㎡	減価償却累計額	77,699千円		エレベーター	×	
構造	鉄筋コンクリート	帳簿価額	35,197千円		多目的トイレ	×	
階数	2F	減価償却率	68.8%		障害者用駐車場	×	
建築年度	1980	耐震状況	旧耐震		授乳場所	×	
経過年数	39	大規模改修年度	2007		おむつ交換場所	×	
指定避難所	-	備考					
周辺情報							
最寄の駅	JRひめじ別所駅	近隣の類似施設	国、県、市、町所有		民間所有		
距離	430m						
最寄のバス停	別所東口						
距離	330m						
維持管理情報 ( )内は前年度対比 / 単位:千円							
					平均値	2019年度	平均値との比較
歳入						3,824	-
歳出						28,015	-
歳入 - 歳出						24,191	-
利用情報							
					平均値	2019年度	平均値との比較
園児数						66	-
稼働率						56%	-
算定方式	年間延利用者数/年間利用定員数						



## 公共施設カルテ

管理番号		1674					
基本情報							
施設名	高浜幼稚園				所管課	学校施設課	
施設種別	(大) 医療・福祉系施設	(小)	就学前教育・保育施設				
施設形態	単独	建物名					
所在地	飾磨区阿成鹿古307						
小学校区	高浜	中学校区	飾磨東				
開設年月日	1990						
主な居室	保育室、多目的室、遊戯室						
主な利用者	園児						
開館時間	8時30分～14時00分						
休館日	祝日、土日、創立記念日、春季休業日(4月1日～4月9日)、夏季休業日(7月21日～8月31日)、冬季休業日(12月25日～翌年1月6日)、学年末休業日(3月24日～3月31日)						
根拠法令	姫路市立学校条例						
施設概要	義務教育及びその後の教育の基礎を培うものとして、幼児を保育し、幼児の健やかな成長のために適当な環境を与えて、その心身の発達を助長することを目的とする						
運営形態	市直営(委託を含む)						
	指定管理者	指定管理者	期間	～			
土地情報							
敷地面積	2,935.11㎡	内、借地面積	0.00㎡	年間借地料	0千円		
用途地域	第二種中高層住居専用地域			駐車台数	0台		
建物情報							
総延床面積	653.00㎡	取得価額	106,833千円	バリアフリー対応等	出入口のスロープ		
占有面積	653.00㎡	減価償却累計額	56,439千円		エレベーター	×	
構造	鉄筋コンクリート	帳簿価額	50,394千円		多目的トイレ	×	
階数	2F	減価償却率	52.8%		障害者用駐車場	×	
建築年度	1990	耐震状況	新耐震		授乳場所	×	
経過年数	29	大規模改修年度			おむつ交換場所	×	
指定避難所	-	備考					
周辺情報							
最寄の駅	山電妻鹿駅	近隣の類似施設	国、県、市、町所有		民間所有		
距離	1,500m						
最寄のバス停	Aコープ高浜店前						
距離	390m						
維持管理情報 ( )内は前年度対比 / 単位:千円							
					平均値	2019年度	平均値との比較
歳入						3,177	-
歳出						36,310	-
歳入 - 歳出						33,133	-
利用情報							
					平均値	2019年度	平均値との比較
園児数						65	-
稼働率						46%	-
算定方式	年間延利用者数/年間利用定員数						



## 公共施設カルテ

管理番号		6057					
基本情報							
施設名	広峰幼稚園				所管課	学校施設課	
施設種別	(大) 医療・福祉系施設	(小)	就学前教育・保育施設				
施設形態	単独	建物名					
所在地	北平野二丁目9-20						
小学校区	広峰	中学校区	広嶺				
開設年月日	1970						
主な居室	保育室、多目的室、遊戯室						
主な利用者	園児						
開館時間	8時30分～14時00分						
休館日	祝日、土日、創立記念日、春季休業日(4月1日～4月9日)、夏季休業日(7月21日～8月31日)、冬季休業日(12月25日～翌年1月6日)、学年末休業日(3月24日～3月31日)						
根拠法令	姫路市立学校条例						
施設概要	義務教育及びその後の教育の基礎を培うものとして、幼児を保育し、幼児の健やかな成長のために適当な環境を与えて、その心身の発達を助長することを目的とする						
運営形態	市直営(委託を含む)						
	指定管理者	指定管理者	期間	～			
土地情報							
敷地面積	3,253.31㎡	内、借地面積	0.00㎡	年間借地料	0千円		
用途地域	第一種中高層住居専用地域			駐車台数	0台		
建物情報							
総延床面積	625.00㎡	取得価額	110,749千円	バリアフリー対応等	出入口のスロープ		
占有面積	625.00㎡	減価償却累計額	66,699千円		エレベーター	-	
構造	木造	帳簿価額	44,050千円		多目的トイレ	×	
階数	1F	減価償却率	60.2%		障害者用駐車場	×	
建築年度	1970	耐震状況	旧耐震		授乳場所	×	
経過年数	49	大規模改修年度	1990		おむつ交換場所	×	
指定避難所	-	備考					
周辺情報							
最寄の駅	JR野里駅	近隣の類似施設	国、県、市、町所有		民間所有		
距離	2,000m		エンゼル学園幼稚園				
最寄のバス停	広嶺中学校前						
距離	200m						
維持管理情報 ( )内は前年度対比 / 単位:千円							
					平均値	2019年度	平均値との比較
歳入						2,435	-
歳出						36,070	-
歳入 - 歳出						33,635	-
利用情報							
					平均値	2019年度	平均値との比較
園児数						62	-
稼働率						53%	-
算定方式	年間延利用者数/年間利用定員数						



## 公共施設カルテ

管理番号		4057					
基本情報							
施設名	城陽幼稚園				所管課	学校施設課	
施設種別	(大) 医療・福祉系施設	(小)	就学前教育・保育施設				
施設形態	単独	建物名					
所在地	北条1064						
小学校区	城陽	中学校区	山陽				
開設年月日	1980						
主な居室	保育室、多目的室、遊戯室						
主な利用者	園児						
開館時間	8時30分～14時00分						
休館日	祝日、土日、創立記念日、春季休業日(4月1日～4月9日)、夏季休業日(7月21日～8月31日)、冬季休業日(12月25日～翌年1月6日)、学年末休業日(3月24日～3月31日)						
根拠法令	姫路市立学校条例						
施設概要	義務教育及びその後の教育の基礎を培うものとして、幼児を保育し、幼児の健やかな成長のために適当な環境を与えて、その心身の発達を助長することを目的とする						
運営形態	市直営(委託を含む)						
	指定管理者	指定管理者	期間	～			
土地情報							
敷地面積	4,541.00㎡	内、借地面積	0.00㎡	年間借地料	0千円		
用途地域	準工業地域			駐車台数	0台		
建物情報							
総延床面積	760.00㎡	取得価額	115,712千円	バリアフリー対応等	出入口のスロープ		
占有面積	760.00㎡	減価償却累計額	84,908千円		エレベーター	×	
構造	鉄筋コンクリート	帳簿価額	30,804千円		多目的トイレ	×	
階数	2F	減価償却率	73.4%		障害者用駐車場	×	
建築年度	1980	耐震状況	旧耐震		授乳場所	×	
経過年数	39	大規模改修年度	2012		おむつ交換場所	×	
指定避難所	-	備考					
周辺情報							
最寄の駅	JR姫路駅	近隣の類似施設	国、県、市、町所有		民間所有		
距離	1,200m						
最寄のバス停	甲阿保南						
距離	400m						
維持管理情報 ( )内は前年度対比 / 単位:千円							
					平均値	2019年度	平均値との比較
歳入						3,225	-
歳出						20,043	-
歳入 - 歳出						16,818	-
利用情報							
					平均値	2019年度	平均値との比較
園児数						61	-
稼働率						52%	-
算定方式	年間延利用者数/年間利用定員数						



## 公共施設カルテ

管理番号		7775					
基本情報							
施設名	津田幼稚園				所管課	学校施設課	
施設種別	(大) 医療・福祉系施設	(小)	就学前教育・保育施設				
施設形態	単独	建物名					
所在地	飾磨区加茂347						
小学校区	津田	中学校区	飾磨西				
開設年月日	1972						
主な居室	保育室、多目的室、遊戯室						
主な利用者	園児						
開館時間	8時30分～14時00分						
休館日	祝日、土日、創立記念日、春季休業日(4月1日～4月9日)、夏季休業日(7月21日～8月31日)、冬季休業日(12月25日～翌年1月6日)、学年末休業日(3月24日～3月31日)						
根拠法令	姫路市立学校条例						
施設概要	義務教育及びその後の教育の基礎を培うものとして、幼児を保育し、幼児の健やかな成長のために適当な環境を与えて、その心身の発達を助長することを目的とする						
運営形態	市直営(委託を含む)						
	指定管理者	指定管理者	期間	～			
土地情報							
敷地面積	3,163.00㎡	内、借地面積	0.00㎡	年間借地料	0千円		
用途地域	第二種中高層住居専用地域			駐車台数	0台		
建物情報							
総延床面積	592.00㎡	取得価額	104,588千円	バリアフリー対応等	出入口のスロープ		
占有面積	592.00㎡	減価償却累計額	77,955千円		エレベーター	-	
構造	木造	帳簿価額	26,633千円		多目的トイレ	×	
階数	1F	減価償却率	74.5%		障害者用駐車場	×	
建築年度	1972	耐震状況	旧耐震		授乳場所	×	
経過年数	47	大規模改修年度			おむつ交換場所	×	
指定避難所	-	備考					
周辺情報							
最寄の駅	山電西飾磨駅	近隣の類似施設	国、県、市、町所有		民間所有		
距離	960m						
最寄のバス停	加茂						
距離	170m						
維持管理情報 ( )内は前年度対比 / 単位:千円							
					平均値	2019年度	平均値との比較
歳入						2,591	-
歳出						19,983	-
歳入 - 歳出						17,392	-
利用情報							
					平均値	2019年度	平均値との比較
園児数						51	-
稼働率						73%	-
算定方式	年間延利用者数/年間利用定員数						



## 公共施設カルテ

管理番号		4878					
基本情報							
施設名	旭陽幼稚園				所管課	学校施設課	
施設種別	(大) 医療・福祉系施設	(小)	就学前教育・保育施設				
施設形態	単独	建物名					
所在地	網干区坂上430-3						
小学校区	旭陽	中学校区	朝日				
開設年月日	1979						
主な居室	保育室、多目的室、遊戯室						
主な利用者	園児						
開館時間	8時30分～14時00分						
休館日	祝日、土日、創立記念日、春季休業日(4月1日～4月9日)、夏季休業日(7月21日～8月31日)、冬季休業日(12月25日～翌年1月6日)、学年末休業日(3月24日～3月31日)						
根拠法令	姫路市立学校条例						
施設概要	義務教育及びその後の教育の基礎を培うものとして、幼児を保育し、幼児の健やかな成長のために適当な環境を与えて、その心身の発達を助長することを目的とする						
運営形態	市直営(委託を含む)						
	指定管理者	指定管理者	期間	～			
土地情報							
敷地面積	3,163.91㎡	内、借地面積	0.00㎡	年間借地料	0千円		
用途地域	第二種中高層住居専用地域			駐車台数	0台		
建物情報							
総延床面積	778.00㎡	取得価額	108,071千円	バリアフリー対応等	出入口のスロープ		
占有面積	778.00㎡	減価償却累計額	80,956千円		エレベーター	×	
構造	鉄筋コンクリート	帳簿価額	27,115千円		多目的トイレ	×	
階数	2F	減価償却率	74.9%		障害者用駐車場	×	
建築年度	1979	耐震状況	旧耐震		授乳場所	×	
経過年数	40	大規模改修年度	2011		おむつ交換場所	×	
指定避難所	-	備考					
周辺情報							
最寄の駅	JR網干駅	近隣の類似施設	国、県、市、町所有		民間所有		
距離	1,600m						
最寄のバス停	旭陽小学校前						
距離	70m						
維持管理情報 ( )内は前年度対比 / 単位:千円							
					平均値	2019年度	平均値との比較
歳入						2,494	-
歳出						28,060	-
歳入 - 歳出						25,566	-
利用情報							
					平均値	2019年度	平均値との比較
園児数						48	-
稼働率						41%	-
算定方式	年間延利用者数/年間利用定員数						



## 公共施設カルテ

管理番号		2359					
基本情報							
施設名	御国野幼稚園				所管課	学校施設課	
施設種別	(大) 医療・福祉系施設	(小)	就学前教育・保育施設				
施設形態	単独	建物名					
所在地	御国野町御着1049-3						
小学校区	御国野	中学校区	東				
開設年月日	1974						
主な居室	保育室、多目的室、遊戯室						
主な利用者	園児						
開館時間	8時30分～14時00分						
休館日	祝日、土日、創立記念日、春季休業日(4月1日～4月9日)、夏季休業日(7月21日～8月31日)、冬季休業日(12月25日～翌年1月6日)、学年末休業日(3月24日～3月31日)						
根拠法令	姫路市立学校条例						
施設概要	義務教育及びその後の教育の基礎を培うものとして、幼児を保育し、幼児の健やかな成長のために適当な環境を与えて、その心身の発達を助長することを目的とする						
運営形態	市直営(委託を含む)						
	指定管理者	指定管理者	期間	～			
土地情報							
敷地面積	852.61㎡	内、借地面積	0.00㎡	年間借地料	0千円		
用途地域	第一種住居地域			駐車台数	0台		
建物情報							
総延床面積	623.00㎡	取得価額	71,839千円	バリアフリー対応等	出入口のスロープ		
占有面積	623.00㎡	減価償却累計額	59,099千円		エレベーター	-	
構造	木造	帳簿価額	12,740千円		多目的トイレ	×	
階数	1F	減価償却率	82.3%		障害者用駐車場	×	
建築年度	1974	耐震状況	旧耐震		授乳場所	×	
経過年数	45	大規模改修年度	1998		おむつ交換場所	×	
指定避難所	-	備考					
周辺情報							
最寄の駅	JR御着駅	近隣の類似施設	国、県、市、町所有		民間所有		
距離	780m						
最寄のバス停	御着						
距離	200m						
維持管理情報 ( )内は前年度対比 / 単位:千円							
					平均値	2019年度	平均値との比較
歳入						1,788	-
歳出						20,012	-
歳入 - 歳出						18,224	-
利用情報							
					平均値	2019年度	平均値との比較
園児数						42	-
稼働率						36%	-
算定方式	年間延利用者数/年間利用定員数						



## 公共施設カルテ

管理番号		6128					
基本情報							
施設名	勝原幼稚園				所管課	学校施設課	
施設種別	(大) 医療・福祉系施設	(小)	就学前教育・保育施設				
施設形態	単独	建物名					
所在地	勝原区丁715-1						
小学校区	勝原	中学校区	朝日				
開設年月日	1982						
主な居室	保育室、多目的室、遊戯室						
主な利用者	園児						
開館時間	8時30分～14時00分						
休館日	祝日、土日、創立記念日、春季休業日(4月1日～4月9日)、夏季休業日(7月21日～8月31日)、冬季休業日(12月25日～翌年1月6日)、学年末休業日(3月24日～3月31日)						
根拠法令	姫路市立学校条例						
施設概要	義務教育及びその後の教育の基礎を培うものとして、幼児を保育し、幼児の健やかな成長のために適当な環境を与えて、その心身の発達を助長することを目的とする						
運営形態	市直営(委託を含む)						
	指定管理者	指定管理者	期間	～			
土地情報							
敷地面積	3,698.42㎡	内、借地面積	0.00㎡	年間借地料	0千円		
用途地域	第一種中高層住居専用地域			駐車台数	0台		
建物情報							
総延床面積	673.80㎡	取得価額	118,537千円	バリアフリー対応等	出入口のスロープ		
占有面積	673.80㎡	減価償却累計額	67,286千円		エレベーター	×	
構造	鉄筋コンクリート	帳簿価額	51,250千円		多目的トイレ	×	
階数	2F	減価償却率	56.8%		障害者用駐車場	×	
建築年度	1982	耐震状況	新耐震		授乳場所	×	
経過年数	37	大規模改修年度	1989		おむつ交換場所	×	
指定避難所	-	備考					
周辺情報							
最寄の駅	JR網干駅	近隣の類似施設	国、県、市、町所有		民間所有		
距離	1,100m						
最寄のバス停	勝原小学校前	国、県、市、町所有		民間所有			
距離	360m						
維持管理情報 ( )内は前年度対比 / 単位:千円							
					平均値	2019年度	平均値との比較
歳入						2,398	-
歳出						20,050	-
歳入 - 歳出						17,652	-
利用情報							
					平均値	2019年度	平均値との比較
園児数						41	-
稼働率						59%	-
算定方式	年間延利用者数/年間利用定員数						





## 公共施設カルテ

管理番号		3208					
基本情報							
施設名	花田幼稚園				所管課	学校施設課	
施設種別	(大) 医療・福祉系施設	(小)	就学前教育・保育施設				
施設形態	単独	建物名					
所在地	花田町加納原田956						
小学校区	花田	中学校区	花田				
開設年月日	1970						
主な居室	保育室、多目的室、遊戯室						
主な利用者	園児						
開館時間	8時30分～14時00分						
休館日	祝日、土日、創立記念日、春季休業日(4月1日～4月9日)、夏季休業日(7月21日～8月31日)、冬季休業日(12月25日～翌年1月6日)、学年末休業日(3月24日～3月31日)						
根拠法令	姫路市立学校条例						
施設概要	義務教育及びその後の教育の基礎を培うものとして、幼児を保育し、幼児の健やかな成長のために適当な環境を与えて、その心身の発達を助長することを目的とする						
運営形態	市直営(委託を含む)						
	指定管理者	指定管理者	期間	～			
土地情報							
敷地面積	2,749.02㎡	内、借地面積	0.00㎡	年間借地料	0千円		
用途地域	第一種住居地域			駐車台数	0台		
建物情報							
総延床面積	601.00㎡	取得価額	66,933千円	バリアフリー対応等	出入口のスロープ		
占有面積	601.00㎡	減価償却累計額	59,334千円		エレベーター	-	
構造	木造	帳簿価額	7,599千円		多目的トイレ	×	
階数	1F	減価償却率	88.6%		障害者用駐車場	×	
建築年度	1970	耐震状況	旧耐震		授乳場所	×	
経過年数	49	大規模改修年度	1999		おむつ交換場所	×	
指定避難所	-	備考					
周辺情報							
最寄の駅	JR東姫路駅	近隣の類似施設	国、県、市、町所有		民間所有		
距離	2,400m						
最寄のバス停	小川						
距離	870m						
維持管理情報 ( )内は前年度対比 / 単位:千円							
					平均値	2019年度	平均値との比較
歳入						1,779	-
歳出						20,030	-
歳入 - 歳出						18,251	-
利用情報							
					平均値	2019年度	平均値との比較
園児数						38	-
稼働率						63%	-
算定方式	年間延利用者数/年間利用定員数						



## 公共施設カルテ

管理番号		11821					
基本情報							
施設名	網干幼稚園				所管課	学校施設課	
施設種別	(大) 医療・福祉系施設	(小)	就学前教育・保育施設				
施設形態	単独	建物名					
所在地	網干区興浜16						
小学校区	網干	中学校区	網干				
開設年月日	1984						
主な居室	保育室、多目的室、遊戯室						
主な利用者	園児						
開館時間	8時30分～14時00分						
休館日	祝日、土日、創立記念日、春季休業日(4月1日～4月9日)、夏季休業日(7月21日～8月31日)、冬季休業日(12月25日～翌年1月6日)、学年末休業日(3月24日～3月31日)						
根拠法令	姫路市立学校条例						
施設概要	義務教育及びその後の教育の基礎を培うものとして、幼児を保育し、幼児の健やかな成長のために適当な環境を与えて、その心身の発達を助長することを目的とする						
運営形態	市直営(委託を含む)						
	指定管理者	指定管理者	期間	～			
土地情報							
敷地面積	3,740.36㎡	内、借地面積	0.00㎡	年間借地料	0千円		
用途地域	近隣商業地域			駐車台数	0台		
建物情報							
総延床面積	792.00㎡	取得価額	117,301千円	バリアフリー対応等	出入口のスロープ		
占有面積	792.00㎡	減価償却累計額	82,885千円		エレベーター	×	
構造	鉄筋コンクリート	帳簿価額	34,416千円		多目的トイレ	×	
階数	2F	減価償却率	70.7%		障害者用駐車場	×	
建築年度	1984	耐震状況	新耐震		授乳場所	×	
経過年数	35	大規模改修年度			おむつ交換場所	×	
指定避難所		備考					
周辺情報							
最寄の駅	山電山陽網干駅	近隣の類似施設	国、県、市、町所有		民間所有		
距離	780m		マリア幼稚園				
最寄のバス停	網干港						
距離	540m						
維持管理情報 ( )内は前年度対比 / 単位:千円							
					平均値	2019年度	平均値との比較
歳入						1,754	-
歳出						28,043	-
歳入 - 歳出						26,289	-
利用情報							
					平均値	2019年度	平均値との比較
園児数						36	-
稼働率						51%	-
算定方式	年間延利用者数/年間利用定員数						



## 公共施設カルテ

管理番号		12327					
基本情報							
施設名	大塩幼稚園				所管課	学校施設課	
施設種別	(大) 医療・福祉系施設	(小)	就学前教育・保育施設				
施設形態	単独	建物名					
所在地	大塩町汐咲二丁目20-2						
小学校区	大塩	中学校区	大的				
開設年月日	1980						
主な居室	保育室、多目的室、遊戯室						
主な利用者	園児						
開館時間	8時30分～14時00分						
休館日	祝日、土日、創立記念日、春季休業日(4月1日～4月9日)、夏季休業日(7月21日～8月31日)、冬季休業日(12月25日～翌年1月6日)、学年末休業日(3月24日～3月31日)						
根拠法令	姫路市立学校条例						
施設概要	義務教育及びその後の教育の基礎を培うものとして、幼児を保育し、幼児の健やかな成長のために適当な環境を与えて、その心身の発達を助長することを目的とする						
運営形態	市直営(委託を含む)						
	指定管理者	指定管理者	期間	～			
土地情報							
敷地面積	2,623.84㎡	内、借地面積	0.00㎡	年間借地料	0千円		
用途地域	第一種住居地域			駐車台数	0台		
建物情報							
総延床面積	796.00㎡	取得価額	113,083千円	バリアフリー対応等	出入口のスロープ		
占有面積	796.00㎡	減価償却累計額	88,935千円		エレベーター	×	
構造	鉄筋コンクリート	帳簿価額	24,148千円		多目的トイレ	×	
階数	2F	減価償却率	78.6%		障害者用駐車場	×	
建築年度	1980	耐震状況	旧耐震		授乳場所	×	
経過年数	39	大規模改修年度	2001		おむつ交換場所	×	
指定避難所	-	備考					
周辺情報							
最寄の駅	山電大塩駅	近隣の類似施設	国、県、市、町所有		民間所有		
距離	340m						
最寄のバス停	大塩駅北						
距離	430m						
維持管理情報 ( )内は前年度対比 / 単位:千円							
					平均値	2019年度	平均値との比較
歳入						1,730	-
歳出						20,021	-
歳入 - 歳出						18,291	-
利用情報							
					平均値	2019年度	平均値との比較
園児数						36	-
稼働率						60%	-
算定方式	年間延利用者数/年間利用定員数						



## 公共施設カルテ

管理番号		5431					
基本情報							
施設名	城乾幼稚園				所管課	学校施設課	
施設種別	(大) 医療・福祉系施設	(小)	就学前教育・保育施設				
施設形態	単独	建物名					
所在地	南八代町6-53						
小学校区	城乾	中学校区	城乾				
開設年月日	1981						
主な居室	保育室、遊戯室						
主な利用者	園児						
開館時間	8時30分～14時00分						
休館日	祝日、土日、創立記念日、春季休業日(4月1日～4月9日)、夏季休業日(7月21日～8月31日)、冬季休業日(12月25日～翌年1月6日)、学年末休業日(3月24日～3月31日)						
根拠法令	姫路市立学校条例						
施設概要	義務教育及びその後の教育の基礎を培うものとして、幼児を保育し、幼児の健やかな成長のために適当な環境を与えて、その心身の発達を助長することを目的とする						
運営形態	市直営(委託を含む)						
	指定管理者	指定管理者	期間	～			
土地情報							
敷地面積	0.00㎡	内、借地面積	0.00㎡	年間借地料	0千円		
用途地域	第二種中高層住居専用地域			駐車台数	0台		
建物情報							
総延床面積	447.00㎡	取得価額	65,304千円	バリアフリー対応等	出入口のスロープ		
占有面積	447.00㎡	減価償却累計額	49,142千円		エレベーター	-	
構造	鉄筋コンクリート	帳簿価額	16,163千円		多目的トイレ	×	
階数	1F	減価償却率	75.3%		障害者用駐車場	×	
建築年度	1981	耐震状況	旧耐震		授乳場所	×	
経過年数	38	大規模改修年度			おむつ交換場所	×	
指定避難所	-	備考					
周辺情報							
最寄の駅	山電山陽姫路駅	近隣の類似施設	国、県、市、町所有		民間所有		
距離	2,200m						
最寄のバス停	南八代						
距離	240m						
維持管理情報 ( )内は前年度対比 / 単位:千円							
					平均値	2019年度	平均値との比較
歳入						2,203	-
歳出						20,102	-
歳入 - 歳出						17,899	-
利用情報							
					平均値	2019年度	平均値との比較
園児数						36	-
稼働率						60%	-
算定方式	年間延利用者数/年間利用定員数						



## 公共施設カルテ

管理番号		5719					
基本情報							
施設名	青山幼稚園				所管課	学校施設課	
施設種別	(大) 医療・福祉系施設	(小)	就学前教育・保育施設				
施設形態	単独	建物名					
所在地	青山北三丁目42-2						
小学校区	青山	中学校区	大白書				
開設年月日	1983						
主な居室	保育室、多目的室、遊戯室						
主な利用者	園児						
開館時間	8時30分～14時00分						
休館日	祝日、土日、創立記念日、春季休業日(4月1日～4月9日)、夏季休業日(7月21日～8月31日)、冬季休業日(12月25日～翌年1月6日)、学年末休業日(3月24日～3月31日)						
根拠法令	姫路市立学校条例						
施設概要	義務教育及びその後の教育の基礎を培うものとして、幼児を保育し、幼児の健やかな成長のために適当な環境を与えて、その心身の発達を助長することを目的とする						
運営形態	市直営(委託を含む)						
	指定管理者	指定管理者	期間	～			
土地情報							
敷地面積	5,297.46㎡	内、借地面積	0.00㎡	年間借地料	0千円		
用途地域	-			駐車台数	0台		
建物情報							
総延床面積	802.00㎡	取得価額	110,110千円	バリアフリー対応等	出入口のスロープ		
占有面積	802.00㎡	減価償却累計額	82,624千円		エレベーター	×	
構造	鉄筋コンクリート	帳簿価額	27,486千円		多目的トイレ	×	
階数	2F	減価償却率	75.0%		障害者用駐車場	×	
建築年度	1983	耐震状況	新耐震		授乳場所	×	
経過年数	36	大規模改修年度			おむつ交換場所	×	
指定避難所	-	備考					
周辺情報							
最寄の駅	JR余部駅	近隣の類似施設	国、県、市、町所有		民間所有		
距離	1,800m						
最寄のバス停	青山小学校前	国、県、市、町所有		民間所有			
距離	60m						
維持管理情報 ( )内は前年度対比 / 単位:千円							
					平均値	2019年度	平均値との比較
歳入						1,916	-
歳出						20,044	-
歳入 - 歳出						18,128	-
利用情報							
					平均値	2019年度	平均値との比較
園児数						36	-
稼働率						60%	-
算定方式	年間延利用者数/年間利用定員数						



## 公共施設カルテ

管理番号		1512					
基本情報							
施設名	手柄幼稚園				所管課	学校施設課	
施設種別	(大)	医療・福祉系施設		(小)	就学前教育・保育施設		
施設形態	単独	建物名					
所在地	延末148-2						
小学校区	手柄	中学校区	山陽				
開設年月日	1988						
主な居室	保育室、多目的室、遊戯室						
主な利用者	園児						
開館時間	8時30分～14時00分						
休館日	祝日、土日、創立記念日、春季休業日(4月1日～4月9日)、夏季休業日(7月21日～8月31日)、冬季休業日(12月25日～翌年1月6日)、学年末休業日(3月24日～3月31日)						
根拠法令	姫路市立学校条例						
施設概要	義務教育及びその後の教育の基礎を培うものとして、幼児を保育し、幼児の健やかな成長のために適当な環境を与えて、その心身の発達を助長することを目的とする						
運営形態	市直営(委託を含む)						
	指定管理者	指定管理者	期間			～	
土地情報							
敷地面積	0.00㎡	内、借地面積	0.00㎡	年間借地料	0千円		
用途地域	第一種住居地域			駐車台数	0台		
建物情報							
総延床面積	556.00㎡	取得価額	89,076千円	バリアフリー対応等	出入口のスロープ		
占有面積	556.00㎡	減価償却累計額	55,392千円		エレベーター		×
構造	鉄筋コンクリート	帳簿価額	33,684千円		多目的トイレ		×
階数	2F	減価償却率	62.2%		障害者用駐車場		×
建築年度	1988	耐震状況	新耐震		授乳場所		×
経過年数	31	大規模改修年度			おむつ交換場所		×
指定避難所	-	備考					
周辺情報							
最寄の駅	山電手柄駅	近隣の類似施設	国、県、市、町所有		民間所有		
距離	540m						
最寄のバス停	武道館植物園前						
距離	240m						
維持管理情報 ( )内は前年度対比 / 単位:千円							
					平均値	2019年度	平均値との比較
歳入						1,908	-
歳出						20,058	-
歳入 - 歳出						18,150	-
利用情報							
					平均値	2019年度	平均値との比較
園児数						34	-
稼働率						57%	-
算定方式	年間延利用者数/年間利用定員数						



## 公共施設カルテ

管理番号		1009					
基本情報							
施設名	水上幼稚園				所管課	学校施設課	
施設種別	(大) 医療・福祉系施設	(小)	就学前教育・保育施設				
施設形態	単独	建物名					
所在地	保城5-4						
小学校区	水上	中学校区	増位				
開設年月日	1983						
主な居室	保育室、多目的室、遊戯室						
主な利用者	園児						
開館時間	8時30分～14時00分						
休館日	祝日、土日、創立記念日、春季休業日(4月1日～4月9日)、夏季休業日(7月21日～8月31日)、冬季休業日(12月25日～翌年1月6日)、学年末休業日(3月24日～3月31日)						
根拠法令	姫路市立学校条例						
施設概要	義務教育及びその後の教育の基礎を培うものとして、幼児を保育し、幼児の健やかな成長のために適当な環境を与えて、その心身の発達を助長することを目的とする						
運営形態	市直営(委託を含む)						
	指定管理者	指定管理者	期間	～			
土地情報							
敷地面積	3,035.71㎡	内、借地面積	0.00㎡	年間借地料	0千円		
用途地域	第一種住居地域			駐車台数	0台		
建物情報							
総延床面積	513.00㎡	取得価額	89,244千円	バリアフリー対応等	出入口のスロープ		
占有面積	513.00㎡	減価償却累計額	66,424千円		エレベーター	-	
構造	鉄筋コンクリート	帳簿価額	22,820千円		多目的トイレ	×	
階数	1F	減価償却率	74.4%		障害者用駐車場	×	
建築年度	1983	耐震状況	新耐震		授乳場所	×	
経過年数	36	大規模改修年度			おむつ交換場所	×	
指定避難所	-	備考					
周辺情報							
最寄の駅	JR野里駅	近隣の類似施設	国、県、市、町所有		民間所有		
距離	500m						
最寄のバス停	保城南口						
距離	50m						
維持管理情報 ( )内は前年度対比 / 単位:千円							
					平均値	2019年度	平均値との比較
歳入						1,675	-
歳出						20,057	-
歳入 - 歳出						18,382	-
利用情報							
					平均値	2019年度	平均値との比較
園児数						31	-
稼働率						52%	-
算定方式	年間延利用者数/年間利用定員数						



## 公共施設カルテ

管理番号		9751					
基本情報							
施設名	谷外幼稚園				所管課	学校施設課	
施設種別	(大) 医療・福祉系施設	(小)	就学前教育・保育施設				
施設形態	単独	建物名					
所在地	飾東町豊国1164-91						
小学校区	谷外	中学校区	城山				
開設年月日	1970						
主な居室	保育室、遊戯室						
主な利用者	園児						
開館時間	8時30分～14時00分						
休館日	祝日、土日、創立記念日、春季休業日(4月1日～4月9日)、夏季休業日(7月21日～8月31日)、冬季休業日(12月25日～翌年1月6日)、学年末休業日(3月24日～3月31日)						
根拠法令	姫路市立学校条例						
施設概要	義務教育及びその後の教育の基礎を培うものとして、幼児を保育し、幼児の健やかな成長のために適当な環境を与えて、その心身の発達を助長することを目的とする						
運営形態	市直営(委託を含む)						
	指定管理者	指定管理者	期間	～			
土地情報							
敷地面積	2,688.00㎡	内、借地面積	0.00㎡	年間借地料	0千円		
用途地域	-			駐車台数	0台		
建物情報							
総延床面積	565.00㎡	取得価額	76,122千円	バリアフリー対応等	出入口のスロープ		
占有面積	565.00㎡	減価償却累計額	66,175千円		エレベーター	×	
構造	木造	帳簿価額	9,947千円		多目的トイレ	×	
階数	2F	減価償却率	86.9%		障害者用駐車場	×	
建築年度	1970	耐震状況	旧耐震		授乳場所	×	
経過年数	49	大規模改修年度			おむつ交換場所	×	
指定避難所	-	備考					
周辺情報							
最寄の駅	JR御着駅	近隣の類似施設	国、県、市、町所有		民間所有		
距離	3,300m						
最寄のバス停	豊国						
距離	300m						
維持管理情報 ( )内は前年度対比 / 単位:千円							
					平均値	2019年度	平均値との比較
歳入						1,463	-
歳出						12,368	-
歳入 - 歳出						10,905	-
利用情報							
					平均値	2019年度	平均値との比較
園児数						30	-
稼働率						50%	-
算定方式	年間延利用者数/年間利用定員数						





## 公共施設カルテ

管理番号		13094					
基本情報							
施設名	坊勢幼稚園				所管課	学校施設課	
施設種別	(大) 医療・福祉系施設	(小)	就学前教育・保育施設				
施設形態	単独	建物名					
所在地	家島町坊勢303-3						
小学校区	坊勢	中学校区	坊勢				
開設年月日	2000						
主な居室	保育室、多目的室、遊戯室						
主な利用者	園児						
開館時間	8時30分～14時00分						
休館日	祝日、土日、創立記念日、春季休業日(4月1日～4月9日)、夏季休業日(7月21日～8月31日)、冬季休業日(12月25日～翌年1月6日)、学年末休業日(3月24日～3月31日)						
根拠法令	姫路市立学校条例						
施設概要	義務教育及びその後の教育の基礎を培うものとして、幼児を保育し、幼児の健やかな成長のために適当な環境を与えて、その心身の発達を助長することを目的とする						
運営形態	市直営(委託を含む)						
	指定管理者	指定管理者	期間	～			
土地情報							
敷地面積	0.00㎡	内、借地面積	0.00㎡	年間借地料	0千円		
用途地域	-			駐車台数	0台		
建物情報							
総延床面積	982.00㎡	取得価額	44,651千円	バリアフリー対応等	出入口のスロープ		
占有面積	982.00㎡	減価償却累計額	36,173千円		エレベーター	×	
構造	鉄骨	帳簿価額	8,478千円		多目的トイレ		
階数	2F	減価償却率	81.0%		障害者用駐車場	×	
建築年度	2000	耐震状況	新耐震		授乳場所	×	
経過年数	19	大規模改修年度			おむつ交換場所	×	
指定避難所		備考					
周辺情報							
最寄の駅	坊勢島定期船乗場	近隣の類似施設	国、県、市、町所有		民間所有		
距離	1,600m						
最寄のバス停	スポーツセンター前	国、県、市、町所有		民間所有			
距離	550m						
維持管理情報 ( )内は前年度対比 / 単位:千円							
					平均値	2019年度	平均値との比較
歳入						1,573	-
歳出						28,064	-
歳入 - 歳出						26,491	-
利用情報							
					平均値	2019年度	平均値との比較
園児数						30	-
稼働率						50%	-
算定方式	年間延利用者数/年間利用定員数						



## 公共施設カルテ

管理番号		13364					
基本情報							
施設名	菅生幼稚園				所管課	学校施設課	
施設種別	(大) 医療・福祉系施設	(小)	就学前教育・保育施設				
施設形態	単独	建物名					
所在地	夢前町菅生潤829-2						
小学校区	菅生	中学校区	菅野				
開設年月日	1996						
主な居室	保育室、多目的室、遊戯室						
主な利用者	園児						
開館時間	8時30分～14時00分						
休館日	祝日、土日、創立記念日、春季休業日(4月1日～4月9日)、夏季休業日(7月21日～8月31日)、冬季休業日(12月25日～翌年1月6日)、学年末休業日(3月24日～3月31日)						
根拠法令	姫路市立学校条例						
施設概要	義務教育及びその後の教育の基礎を培うものとして、幼児を保育し、幼児の健やかな成長のために適当な環境を与えて、その心身の発達を助長することを目的とする						
運営形態	市直営(委託を含む)						
	指定管理者	指定管理者	期間	～			
土地情報							
敷地面積	1,309.00㎡	内、借地面積	0.00㎡	年間借地料	0千円		
用途地域	-			駐車台数	0台		
建物情報							
総延床面積	636.00㎡	取得価額	139,824千円	バリアフリー対応等	出入口のスロープ		
占有面積	636.00㎡	減価償却累計額	89,054千円		エレベーター	-	
構造	鉄骨	帳簿価額	50,770千円		多目的トイレ	×	
階数	1F	減価償却率	63.7%		障害者用駐車場	×	
建築年度	1996	耐震状況	新耐震		授乳場所	×	
経過年数	23	大規模改修年度			おむつ交換場所	×	
指定避難所	-	備考					
周辺情報							
最寄の駅	JR余部駅	近隣の類似施設	国、県、市、町所有		民間所有		
距離	7,100m						
最寄のバス停	大村						
距離	300m						
維持管理情報 ( )内は前年度対比 / 単位:千円							
					平均値	2019年度	平均値との比較
歳入						1,389	-
歳出						20,020	-
歳入 - 歳出						18,631	-
利用情報							
					平均値	2019年度	平均値との比較
園児数						28	-
稼働率						47%	-
算定方式	年間延利用者数/年間利用定員数						



## 公共施設カルテ

管理番号		11768					
基本情報							
施設名	城東幼稚園				所管課	学校施設課	
施設種別	(大) 医療・福祉系施設	(小)	就学前教育・保育施設				
施設形態	単独	建物名					
所在地	城東町野田1-2						
小学校区	城東	中学校区	東光				
開設年月日	1978						
主な居室	保育室、多目的室、遊戯室						
主な利用者	園児						
開館時間	8時30分～14時00分						
休館日	祝日、土日、創立記念日、春季休業日(4月1日～4月9日)、夏季休業日(7月21日～8月31日)、冬季休業日(12月25日～翌年1月6日)、学年末休業日(3月24日～3月31日)						
根拠法令	姫路市立学校条例						
施設概要	義務教育及びその後の教育の基礎を培うものとして、幼児を保育し、幼児の健やかな成長のために適当な環境を与えて、その心身の発達を助長することを目的とする						
運営形態	市直営(委託を含む)						
	指定管理者	指定管理者	期間	～			
土地情報							
敷地面積	2,898.16㎡	内、借地面積	0.00㎡	年間借地料	0千円		
用途地域	第一種中高層住居専用地域			駐車台数	0台		
建物情報							
総延床面積	841.00㎡	取得価額	118,565千円	バリアフリー対応等	出入口のスロープ		
占有面積	841.00㎡	減価償却累計額	98,857千円		エレベーター	×	
構造	鉄筋コンクリート	帳簿価額	19,707千円		多目的トイレ	×	
階数	2F	減価償却率	83.4%		障害者用駐車場	×	
建築年度	1978	耐震状況	旧耐震		授乳場所	×	
経過年数	41	大規模改修年度	1999		おむつ交換場所	×	
指定避難所		備考					
周辺情報							
最寄の駅	JR京口駅	近隣の類似施設	国、県、市、町所有		民間所有		
距離	550m						
最寄のバス停	京口台						
距離	400m						
維持管理情報 ( )内は前年度対比 / 単位:千円							
					平均値	2019年度	平均値との比較
歳入						1,284	-
歳出						20,005	-
歳入 - 歳出						18,721	-
利用情報							
					平均値	2019年度	平均値との比較
園児数						24	-
稼働率						40%	-
算定方式	年間延利用者数/年間利用定員数						



## 公共施設カルテ

管理番号		1774					
基本情報							
施設名	曾左幼稚園				所管課	学校施設課	
施設種別	(大) 医療・福祉系施設	(小)	就学前教育・保育施設				
施設形態	単独	建物名					
所在地	書写台一丁目62-1						
小学校区	曾左	中学校区	書写				
開設年月日	1979						
主な居室	保育室、多目的室、遊戯室						
主な利用者	園児						
開館時間	8時30分～14時00分						
休館日	祝日、土日、創立記念日、春季休業日(4月1日～4月9日)、夏季休業日(7月21日～8月31日)、冬季休業日(12月25日～翌年1月6日)、学年末休業日(3月24日～3月31日)						
根拠法令	姫路市立学校条例						
施設概要	義務教育及びその後の教育の基礎を培うものとして、幼児を保育し、幼児の健やかな成長のために適当な環境を与えて、その心身の発達を助長することを目的とする						
運営形態	市直営(委託を含む)						
	指定管理者	指定管理者	期間	～			
土地情報							
敷地面積	4,860.69㎡	内、借地面積	0.00㎡	年間借地料	0千円		
用途地域	第二種中高層住居専用地域			駐車台数	0台		
建物情報							
総延床面積	662.00㎡	取得価額	85,487千円	バリアフリー対応等	出入口のスロープ		
占有面積	662.00㎡	減価償却累計額	69,872千円		エレベーター	×	
構造	鉄筋コンクリート	帳簿価額	15,615千円		多目的トイレ	×	
階数	2F	減価償却率	81.7%		障害者用駐車場	×	
建築年度	1979	耐震状況	旧耐震		授乳場所	×	
経過年数	40	大規模改修年度	2009		おむつ交換場所	×	
指定避難所		備考					
周辺情報							
最寄の駅	JR余部駅	近隣の類似施設	国、県、市、町所有		民間所有		
距離	2,400m				真愛幼稚園		
最寄のバス停	県立大工学部						
距離	150m						
維持管理情報 ( )内は前年度対比 / 単位:千円							
					平均値	2019年度	平均値との比較
歳入						935	-
歳出						20,067	-
歳入 - 歳出						19,132	-
利用情報							
					平均値	2019年度	平均値との比較
園児数						22	-
稼働率						37%	-
算定方式	年間延利用者数/年間利用定員数						



## 公共施設カルテ

管理番号		135					
基本情報							
施設名	城西幼稚園				所管課	学校施設課	
施設種別	(大) 医療・福祉系施設	(小)	就学前教育・保育施設				
施設形態	単独	建物名					
所在地	新在家三丁目5-1						
小学校区	城西	中学校区	琴陵				
開設年月日	1970						
主な居室	保育室、多目的室、遊戯室						
主な利用者	園児						
開館時間	8時30分～14時00分						
休館日	祝日、土日、創立記念日、春季休業日(4月1日～4月9日)、夏季休業日(7月21日～8月31日)、冬季休業日(12月25日～翌年1月6日)、学年末休業日(3月24日～3月31日)						
根拠法令	姫路市立学校条例						
施設概要	義務教育及びその後の教育の基礎を培うものとして、幼児を保育し、幼児の健やかな成長のために適当な環境を与えて、その心身の発達を助長することを目的とする						
運営形態	市直営(委託を含む)						
	指定管理者	指定管理者	期間	～			
土地情報							
敷地面積	4,034.00㎡	内、借地面積	0.00㎡	年間借地料	0千円		
用途地域	第二種中高層住居専用地域			駐車台数	0台		
建物情報							
総延床面積	563.00㎡	取得価額	68,084千円	バリアフリー対応等	出入口のスロープ		
占有面積	563.00㎡	減価償却累計額	60,202千円		エレベーター	-	
構造	木造	帳簿価額	7,883千円		多目的トイレ	×	
階数	1F	減価償却率	88.4%		障害者用駐車場	×	
建築年度	1970	耐震状況	旧耐震		授乳場所	×	
経過年数	49	大規模改修年度	1989		おむつ交換場所	×	
指定避難所	-	備考					
周辺情報							
最寄の駅	山電山陽姫路駅	近隣の類似施設	国、県、市、町所有		民間所有		
距離	2,400m						
最寄のバス停	南八代						
距離	370m						
維持管理情報 ( )内は前年度対比 / 単位:千円							
					平均値	2019年度	平均値との比較
歳入						1,068	-
歳出						19,994	-
歳入 - 歳出						18,926	-
利用情報							
					平均値	2019年度	平均値との比較
園児数						21	-
稼働率						35%	-
算定方式	年間延利用者数/年間利用定員数						



## 公共施設カルテ

管理番号		12058				
基本情報						
施設名	豊富幼稚園				所管課	学校施設課
施設種別	(大) 医療・福祉系施設	(小)	就学前教育・保育施設			
施設形態	単独	建物名				
所在地	豊富町御蔭1113-3					
小学校区	豊富	中学校区	豊富			
開設年月日	1982					
主な居室	保育室、多目的室、遊戯室					
主な利用者	園児					
開館時間	8時30分～14時00分					
休館日	祝日、土日、創立記念日、春季休業日(4月1日～4月9日)、夏季休業日(7月21日～8月31日)、冬季休業日(12月25日～翌年1月6日)、学年末休業日(3月24日～3月31日)					
根拠法令	姫路市立学校条例					
施設概要	義務教育及びその後の教育の基礎を培うものとして、幼児を保育し、幼児の健やかな成長のために適当な環境を与えて、その心身の発達を助長することを目的とする					
運営形態	市直営(委託を含む)					
	指定管理者	指定管理者	期間	～		
土地情報						
敷地面積	3,202.00㎡	内、借地面積	0.00㎡	年間借地料	0千円	
用途地域	-			駐車台数	0台	
建物情報						
総延床面積	712.00㎡	取得価額	101,320千円	バリアフリー対応等	出入口のスロープ	
占有面積	712.00㎡	減価償却累計額	75,326千円		エレベーター	×
構造	鉄筋コンクリート	帳簿価額	25,995千円		多目的トイレ	×
階数	2F	減価償却率	74.3%		障害者用駐車場	×
建築年度	1982	耐震状況	新耐震		授乳場所	×
経過年数	37	大規模改修年度			おむつ交換場所	×
指定避難所	-	備考				
周辺情報						
最寄の駅	JR仁豊野駅	近隣の類似施設	国、県、市、町所有		民間所有	
距離	2,400m					
最寄のバス停	金竹					
距離	100m					
維持管理情報 ( )内は前年度対比 / 単位:千円						
				平均値	2019年度	平均値との比較
歳入					1,092	-
歳出					20,055	-
歳入 - 歳出					18,963	-
利用情報						
				平均値	2019年度	平均値との比較
園児数					20	-
稼働率					33%	-
算定方式	年間延利用者数/年間利用定員数					



## 公共施設カルテ

管理番号		3865					
基本情報							
施設名	四郷幼稚園				所管課	学校施設課	
施設種別	(大) 医療・福祉系施設	(小)	就学前教育・保育施設				
施設形態	単独	建物名					
所在地	四郷町坂元251						
小学校区	四郷	中学校区	四郷				
開設年月日	1981						
主な居室	保育室、多目的室、遊戯室						
主な利用者	園児						
開館時間	8時30分～14時00分						
休館日	祝日、土日、創立記念日、春季休業日(4月1日～4月9日)、夏季休業日(7月21日～8月31日)、冬季休業日(12月25日～翌年1月6日)、学年末休業日(3月24日～3月31日)						
根拠法令	姫路市立学校条例						
施設概要	義務教育及びその後の教育の基礎を培うものとして、幼児を保育し、幼児の健やかな成長のために適当な環境を与えて、その心身の発達を助長することを目的とする						
運営形態	市直営(委託を含む)						
	指定管理者	指定管理者	期間	～			
土地情報							
敷地面積	2,361.00㎡	内、借地面積	0.00㎡	年間借地料	0千円		
用途地域	第二種中高層住居専用地域			駐車台数	0台		
建物情報							
総延床面積	624.00㎡	取得価額	88,924千円	バリアフリー対応等	出入口のスロープ		
占有面積	624.00㎡	減価償却累計額	71,711千円		エレベーター	×	
構造	鉄筋コンクリート	帳簿価額	17,213千円		多目的トイレ	×	
階数	2F	減価償却率	80.6%		障害者用駐車場	×	
建築年度	1981	耐震状況	旧耐震		授乳場所	×	
経過年数	38	大規模改修年度			おむつ交換場所	×	
指定避難所	-	備考					
周辺情報							
最寄の駅	JR御着駅	近隣の類似施設	国、県、市、町所有		民間所有		
距離	1,900m						
最寄のバス停	四郷公民館前	国、県、市、町所有		民間所有			
距離	100m						
維持管理情報 ( )内は前年度対比 / 単位:千円							
					平均値	2019年度	平均値との比較
歳入						920	-
歳出						20,031	-
歳入 - 歳出						19,111	-
利用情報							
					平均値	2019年度	平均値との比較
園児数						19	-
稼働率						32%	-
算定方式	年間延利用者数/年間利用定員数						



## 公共施設カルテ

管理番号		13369					
基本情報							
施設名	置塩幼稚園				所管課	学校施設課	
施設種別	(大) 医療・福祉系施設	(小)	就学前教育・保育施設				
施設形態	単独	建物名					
所在地	夢前町宮置245-2						
小学校区	置塩	中学校区	置塩				
開設年月日	1991						
主な居室	保育室、多目的室、遊戯室						
主な利用者	園児						
開館時間	8時30分～14時00分						
休館日	祝日、土日、創立記念日、春季休業日(4月1日～4月9日)、夏季休業日(7月21日～8月31日)、冬季休業日(12月25日～翌年1月6日)、学年末休業日(3月24日～3月31日)						
根拠法令	姫路市立学校条例						
施設概要	義務教育及びその後の教育の基礎を培うものとして、幼児を保育し、幼児の健やかな成長のために適当な環境を与えて、その心身の発達を助長することを目的とする						
運営形態	市直営(委託を含む)						
	指定管理者	指定管理者	期間	～			
土地情報							
敷地面積	1,186.00㎡	内、借地面積	0.00㎡	年間借地料	0千円		
用途地域	-			駐車台数	0台		
建物情報							
総延床面積	548.00㎡	取得価額	141,043千円	バリアフリー対応等	出入口のスロープ		
占有面積	548.00㎡	減価償却累計額	134,943千円		エレベーター	-	
構造	木造	帳簿価額	6,100千円		多目的トイレ	×	
階数	1F	減価償却率	95.7%		障害者用駐車場	×	
建築年度	1991	耐震状況	新耐震		授乳場所	×	
経過年数	28	大規模改修年度			おむつ交換場所	×	
指定避難所	-	備考					
周辺情報							
最寄の駅	JR仁豊野駅	近隣の類似施設	国、県、市、町所有		民間所有		
距離	8,500m						
最寄のバス停	中村公民館前	国、県、市、町所有		民間所有			
距離	280m						
維持管理情報 ( )内は前年度対比 / 単位:千円							
					平均値	2019年度	平均値との比較
歳入						541	-
歳出						20,117	-
歳入 - 歳出						19,576	-
利用情報							
					平均値	2019年度	平均値との比較
園児数						11	-
稼働率						18%	-
算定方式	年間延利用者数/年間利用定員数						





## 公共施設カルテ

管理番号		17528				
<b>基本情報</b>						
施設名	高浜放課後児童クラブ		所管課	こども総務課		
施設種別	(大) 医療・福祉系施設	(小) 放課後児童クラブ				
施設形態	単独	建物名				
所在地	飾磨区阿成鹿古250					
小学校区	高浜	中学校区			飾磨東	
開設年月日	2006/04/01					
主な居室	児童室					
主な利用者	市内の小学校に就学する児童					
開館時間	平日 授業終了後～18時00分 土曜日以外の学校休業日 7時00分～18時00分 土曜日8時00分～18時00分					
休館日	日曜日、祝日、お盆(8月13日～8月15日)、年末年始(12月29日～1月3日)、警報発令日、その他市長が定める日					
根拠法令	児童福祉法、姫路市放課後児童クラブ条例、姫路市放課後児童健全育成事業の設備及び運営に関する基準を定める条例					
施設概要	小学校の授業終了後、保護者の就労等により家庭で保護を受けられない児童のために、学校や地域の協力を得て、留守家庭児童の保護・健全育成を図る。					
運営形態	市直営(委託を含む)					
	指定管理者	指定管理者				
		期間	～			
<b>土地情報</b>						
敷地面積	0.00㎡	内、借地面積	0.00㎡	年間借地料	0千円	
用途地域	第二種中高層住居専用地域		駐車台数	0台		
<b>建物情報</b>						
総延床面積	362.30㎡	取得価額	59,332千円	バリアフリー対応等	出入口のスロープ	
占有面積	362.30㎡	減価償却累計額	11,581千円		エレベーター	-
構造	鉄骨	帳簿価額	47,751千円		多目的トイレ	
階数	1F	減価償却率	19.5%		障害者用駐車場	×
建築年度	2005	耐震状況	新耐震		授乳場所	×
経過年数	14	大規模改修年度			おむつ交換場所	×
指定避難所	-	備考	第一専用施設125.90㎡・第二専用施設129.60㎡・第三専用施設106.8㎡			
<b>周辺情報</b>						
最寄の駅	山電妻鹿駅	近隣の類似施設	国、県、市、町所有	民間所有		
距離	1,300m			飾磨学童保育所		
最寄のバス停	飾磨東中学校北					
距離	205m					
<b>維持管理情報</b>				( )内は前年度対比 / 単位:千円		
				平均値	2019年度	平均値との比較
歳入					24,931	-
歳出					22,900	-
歳入 - 歳出					2,031	-
<b>利用情報</b>				( )内は前年度対比 / 単位:千円		
				平均値	2019年度	平均値との比較
児童数					170	-
稼働率					83%	-
算定方式	年間利用児童数/施設定員数×12月					

## 公共施設カルテ

管理番号		17534					
基本情報							
施設名	広畑第二放課後児童クラブ				所管課	こども総務課	
施設種別	(大) 医療・福祉系施設	(小)	放課後児童クラブ				
施設形態	単独	建物名					
所在地	広畑区高浜町三丁目35						
小学校区	広畑第二	中学校区	広畑				
開設年月日	2004/04/01						
主な居室	児童室						
主な利用者	市内の小学校に就学する児童						
開館時間	平日 授業終了後～18時00分 土曜日以外の学校休業日 7時00分～18時00分 土曜日8時00分～18時00分						
休館日	日曜日、祝日、お盆(8月13日～8月15日)、年末年始(12月29日～1月3日)、警報発令日、その他市長が定める日						
根拠法令	児童福祉法、姫路市放課後児童クラブ条例、姫路市放課後児童健全育成事業の設備及び運営に関する基準を定める条例						
施設概要	小学校の授業終了後、保護者の就労等により家庭で保護を受けられない児童のために、学校や地域の協力を得て、留守家庭児童の保護・健全育成を図る。						
運営形態	市直営(委託を含む)						
	指定管理者	指定管理者	期間	～			
土地情報							
敷地面積	0.00㎡	内、借地面積	0.00㎡	年間借地料	0千円		
用途地域	第二種中高層住居専用地域			駐車台数	0台		
建物情報							
総延床面積	376.86㎡	取得価額	71,844千円	バリアフリー対応等	出入口のスロープ		
占有面積	376.86㎡	減価償却累計額	16,436千円		エレベーター	-	
構造	鉄骨	帳簿価額	55,407千円		多目的トイレ		
階数	1F	減価償却率	22.9%		障害者用駐車場	×	
建築年度	2003	耐震状況	新耐震		授乳場所	×	
経過年数	16	大規模改修年度			おむつ交換場所	×	
指定避難所	-	備考	第一専用施設91.56㎡・第二専用施設103.68㎡・第三専用施設181.62㎡				
周辺情報							
最寄の駅	山電山陽天満駅	近隣の類似施設	国、県、市、町所有		民間所有		
距離	880m						
最寄のバス停	小松町						
距離	289m						
維持管理情報 ( )内は前年度対比 / 単位:千円							
					平均値	2019年度	平均値との比較
歳入						23,172	-
歳出						18,692	-
歳入 - 歳出						4,480	-
利用情報							
					平均値	2019年度	平均値との比較
児童数						158	-
稼働率						73%	-
算定方式	年間利用児童数/施設定員数×12月						



## 公共施設カルテ

管理番号		17526					
基本情報							
施設名	系引放課後児童クラブ				所管課	こども総務課	
施設種別	(大) 医療・福祉系施設	(小)	放課後児童クラブ				
施設形態	単独	建物名					
所在地	東山114-1						
小学校区	系引	中学校区	灘				
開設年月日	2007/04/01						
主な居室	児童室						
主な利用者	市内の小学校に就学する児童						
開館時間	平日 授業終了後～18時00分 土曜日以外の学校休業日 7時00分～18時00分 土曜日8時00分～18時00分						
休館日	日曜日、祝日、お盆(8月13日～8月15日)、年末年始(12月29日～1月3日)、警報発令日、その他市長が定める日						
根拠法令	児童福祉法、姫路市放課後児童クラブ条例、姫路市放課後児童健全育成事業の設備及び運営に関する基準を定める条例						
施設概要	小学校の授業終了後、保護者の就労等により家庭で保護を受けられない児童のために、学校や地域の協力を得て、留守家庭児童の保護・健全育成を図る。						
運営形態	市直営(委託を含む)						
	指定管理者	指定管理者	期間	～			
土地情報							
敷地面積	0.00㎡	内、借地面積	0.00㎡	年間借地料	0千円		
用途地域	第二種中高層住居専用地域			駐車台数	0台		
建物情報							
総延床面積	296.25㎡	取得価額	47,814千円	バリアフリー対応等	出入口のスロープ		
占有面積	296.25㎡	減価償却累計額	13,257千円		エレベーター	-	
構造	鉄骨	帳簿価額	34,557千円		多目的トイレ		
階数	1F	減価償却率	27.7%		障害者用駐車場	×	
建築年度	2006	耐震状況	新耐震		授乳場所	×	
経過年数	13	大規模改修年度			おむつ交換場所	×	
指定避難所	-	備考	第一専用施設134.27㎡・第二専用施設161.98㎡				
周辺情報							
最寄の駅	山電八家駅	近隣の類似施設	国、県、市、町所有		民間所有		
距離	1,500m						
最寄のバス停	系引小学校前	国、県、市、町所有		民間所有			
距離	54m						
維持管理情報 ( )内は前年度対比 / 単位:千円							
					平均値	2019年度	平均値との比較
歳入						20,385	-
歳出						18,443	-
歳入 - 歳出						1,942	-
利用情報							
					平均値	2019年度	平均値との比較
児童数						139	-
稼働率						79%	-
算定方式	年間利用児童数/施設定員数×12月						



## 公共施設カルテ

管理番号		17531					
基本情報							
施設名	英賀保放課後児童クラブ				所管課	こども総務課	
施設種別	(大) 医療・福祉系施設	(小)	放課後児童クラブ				
施設形態	単独	建物名					
所在地	飾磨区英賀清水町二丁目76						
小学校区	英賀保	中学校区	飾磨西				
開設年月日	2004/04/01						
主な居室	児童室						
主な利用者	市内の小学校に就学する児童						
開館時間	平日 授業終了後～18時00分 土曜日以外の学校休業日 7時00分～18時00分 土曜日8時00分～18時00分						
休館日	日曜日、祝日、お盆(8月13日～8月15日)、年末年始(12月29日～1月3日)、警報発令日、その他市長が定める日						
根拠法令	児童福祉法、姫路市放課後児童クラブ条例、姫路市放課後児童健全育成事業の設備及び運営に関する基準を定める条例						
施設概要	小学校の授業終了後、保護者の就労等により家庭で保護を受けられない児童のために、学校や地域の協力を得て、留守家庭児童の保護・健全育成を図る。						
運営形態	市直営(委託を含む)						
	指定管理者	指定管理者					
		期間	～				
土地情報							
敷地面積	0.00㎡	内、借地面積	0.00㎡	年間借地料	0千円		
用途地域	第二種中高層住居専用地域			駐車台数	0台		
建物情報							
総延床面積	248.34㎡	取得価額	25,620千円	バリアフリー対応等	出入口のスロープ		
占有面積	248.34㎡	減価償却累計額	13,313千円		エレベーター	-	
構造	鉄骨	帳簿価額	12,307千円		多目的トイレ	×	
階数	1F	減価償却率	52.0%		障害者用駐車場	×	
建築年度	2003	耐震状況	新耐震		授乳場所	×	
経過年数	16	大規模改修年度			おむつ交換場所	×	
指定避難所	-	備考	第一専用施設91.56㎡・第二専用施設89.28㎡・余裕教室67.50㎡				
周辺情報							
最寄の駅	山電西飾磨駅	近隣の類似施設	国、県、市、町所有		民間所有		
距離	956m		コ-ジ-児童クラブ				
最寄のバス停	英賀神社前						
距離	557m						
維持管理情報 ( )内は前年度対比 / 単位:千円							
					平均値	2019年度	平均値との比較
歳入						19,652	-
歳出						18,376	-
歳入-歳出						1,276	-
利用情報							
					平均値	2019年度	平均値との比較
児童数						134	-
稼働率						80%	-
算定方式	年間利用児童数/施設定員数×12月						



## 公共施設カルテ

管理番号		17529					
基本情報							
施設名	飾磨放課後児童クラブ				所管課	こども総務課	
施設種別	(大) 医療・福祉系施設	(小)	放課後児童クラブ				
施設形態	単独	建物名					
所在地	飾磨区恵美酒22						
小学校区	飾磨	中学校区	飾磨中部				
開設年月日	2008/04/01						
主な居室	児童室						
主な利用者	市内の小学校に就学する児童						
開館時間	平日 授業終了後～18時00分 土曜日以外の学校休業日 7時00分～18時00分 土曜日8時00分～18時00分						
休館日	日曜日、祝日、お盆(8月13日～8月15日)、年末年始(12月29日～1月3日)、警報発令日、その他市長が定める日						
根拠法令	児童福祉法、姫路市放課後児童クラブ条例、姫路市放課後児童健全育成事業の設備及び運営に関する基準を定める条例						
施設概要	小学校の授業終了後、保護者の就労等により家庭で保護を受けられない児童のために、学校や地域の協力を得て、留守家庭児童の保護・健全育成を図る。						
運営形態	市直営(委託を含む)						
	指定管理者	指定管理者	期間	～			
土地情報							
敷地面積	0.00㎡	内、借地面積	0.00㎡	年間借地料	0千円		
用途地域	近隣商業地域			駐車台数	0台		
建物情報							
総延床面積	325.76㎡	取得価額	56,227千円	バリアフリー対応等	出入口のスロープ		
占有面積	325.76㎡	減価償却累計額	12,459千円		エレベーター	-	
構造	鉄骨	帳簿価額	43,768千円		多目的トイレ		
階数	1F	減価償却率	22.2%		障害者用駐車場	×	
建築年度	2007	耐震状況	新耐震		授乳場所	×	
経過年数	12	大規模改修年度			おむつ交換場所	×	
指定避難所	-	備考	第一専用施設162.00㎡・第二専用施設163.76㎡				
周辺情報							
最寄の駅	山電飾磨駅	近隣の類似施設	国、県、市、町所有		民間所有		
距離	468m				飾磨学童保育所		
最寄のバス停	飾磨工業高校前						
距離	248m						
維持管理情報 ( )内は前年度対比 / 単位:千円							
					平均値	2019年度	平均値との比較
歳入						18,918	-
歳出						16,284	-
歳入 - 歳出						2,634	-
利用情報							
					平均値	2019年度	平均値との比較
児童数						129	-
稼働率						64%	-
算定方式	年間利用児童数/施設定員数×12月						

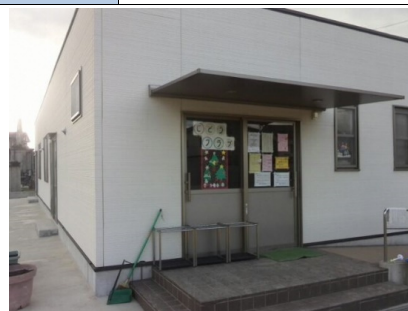

## 公共施設カルテ

管理番号		17525					
基本情報							
施設名	荒川放課後児童クラブ				所管課	こども総務課	
施設種別	(大) 医療・福祉系施設	(小)	放課後児童クラブ				
施設形態	単独	建物名					
所在地	井ノ口49-1						
小学校区	荒川	中学校区	山陽				
開設年月日	2004/04/01						
主な居室	児童室						
主な利用者	市内の小学校に就学する児童						
開館時間	平日 授業終了後～18時00分 土曜日以外の学校休業日 7時00分～18時00分 土曜日8時00分～18時00分						
休館日	日曜日、祝日、お盆(8月13日～8月15日)、年末年始(12月29日～1月3日)、警報発令日、その他市長が定める日						
根拠法令	児童福祉法、姫路市放課後児童クラブ条例、姫路市放課後児童健全育成事業の設備及び運営に関する基準を定める条例						
施設概要	小学校の授業終了後、保護者の就労等により家庭で保護を受けられない児童のために、学校や地域の協力を得て、留守家庭児童の保護・健全育成を図る。						
運営形態	市直営(委託を含む)						
	指定管理者	指定管理者	期間	～			
土地情報							
敷地面積	0.00㎡	内、借地面積	0.00㎡	年間借地料	0千円		
用途地域	第二種中高層住居専用地域			駐車台数	0台		
建物情報							
総延床面積	307.41㎡	取得価額	33,075千円	バリアフリー対応等	出入口のスロープ		
占有面積	307.41㎡	減価償却累計額	14,049千円		エレベーター	-	
構造	鉄骨	帳簿価額	19,026千円		多目的トイレ		
階数	1F	減価償却率	42.5%		障害者用駐車場	×	
建築年度	2003	耐震状況	新耐震		授乳場所	×	
経過年数	16	大規模改修年度			おむつ交換場所	×	
指定避難所	-	備考	第一専用施設91.56㎡・第二専用施設103.68㎡・体育館スポーツ室112.17㎡				
周辺情報							
最寄の駅	JR英賀保駅	近隣の類似施設	国、県、市、町所有		民間所有		
距離	2,000m						
最寄のバス停	荒川農協前						
距離	78m						
維持管理情報 ( )内は前年度対比 / 単位:千円							
					平均値	2019年度	平均値との比較
歳入						16,425	-
歳出						16,061	-
歳入 - 歳出						364	-
利用情報							
					平均値	2019年度	平均値との比較
児童数						112	-
稼働率						58%	-
算定方式	年間利用児童数/施設定員数×12月						



## 公共施設カルテ

管理番号		17535					
基本情報							
施設名	大津放課後児童クラブ				所管課	こども総務課	
施設種別	(大) 医療・福祉系施設	(小)	放課後児童クラブ				
施設形態	単独	建物名					
所在地	大津区天満1001-4						
小学校区	大津	中学校区	大津				
開設年月日	2006/04/01						
主な居室	児童室						
主な利用者	市内の小学校に就学する児童						
開館時間	平日 授業終了後～18時00分 土曜日以外の学校休業日 7時00分～18時00分 土曜日8時00分～18時00分						
休館日	日曜日、祝日、お盆(8月13日～8月15日)、年末年始(12月29日～1月3日)、警報発令日、その他市長が定める日						
根拠法令	児童福祉法、姫路市放課後児童クラブ条例、姫路市放課後児童健全育成事業の設備及び運営に関する基準を定める条例						
施設概要	小学校の授業終了後、保護者の就労等により家庭で保護を受けられない児童のために、学校や地域の協力を得て、留守家庭児童の保護・健全育成を図る。						
運営形態	市直営(委託を含む)						
	指定管理者	指定管理者	期間	～			
土地情報							
敷地面積	0.00㎡	内、借地面積	0.00㎡	年間借地料	0千円		
用途地域	第二種中高層住居専用地域			駐車台数	0台		
建物情報							
総延床面積	219.60㎡	取得価額	24,316千円	バリアフリー対応等	出入口のスロープ		
占有面積	219.60㎡	減価償却累計額	4,377千円		エレベーター	-	
構造	鉄骨	帳簿価額	19,939千円		多目的トイレ		
階数	1F	減価償却率	18.0%		障害者用駐車場	×	
建築年度	2012	耐震状況	新耐震		授乳場所	×	
経過年数	7	大規模改修年度			おむつ交換場所	×	
指定避難所	-	備考	専用施設(教室改造)90.00㎡・専用施設129.60㎡				
周辺情報							
最寄の駅	山電山陽天満駅	近隣の類似施設	国、県、市、町所有		民間所有		
距離	1,300m						
最寄のバス停	天満西						
距離	134m						
維持管理情報 ( )内は前年度対比 / 単位:千円							
					平均値	2019年度	平均値との比較
歳入						16,132	-
歳出						14,008	-
歳入 - 歳出						2,124	-
利用情報							
					平均値	2019年度	平均値との比較
児童数						110	-
稼働率						79%	-
算定方式	年間利用児童数/施設定員数×12月						



## 公共施設カルテ

管理番号		17538					
基本情報							
施設名	勝原放課後児童クラブ				所管課	こども総務課	
施設種別	(大) 医療・福祉系施設	(小)	放課後児童クラブ				
施設形態	単独	建物名					
所在地	勝原区丁735-3						
小学校区	勝原	中学校区	朝日				
開設年月日	2014/04/01						
主な居室	児童室						
主な利用者	市内の小学校に就学する児童						
開館時間	平日 授業終了後～18時00分 土曜日以外の学校休業日 7時00分～18時00分 土曜日8時00分～18時00分						
休館日	日曜日、祝日、お盆(8月13日～8月15日)、年末年始(12月29日～1月3日)、警報発令日、その他市長が定める日						
根拠法令	児童福祉法、姫路市放課後児童クラブ条例、姫路市放課後児童健全育成事業の設備及び運営に関する基準を定める条例						
施設概要	小学校の授業終了後、保護者の就労等により家庭で保護を受けられない児童のために、学校や地域の協力を得て、留守家庭児童の保護・健全育成を図る。						
運営形態	市直営(委託を含む)						
	指定管理者	指定管理者	期間	～			
土地情報							
敷地面積	0.00㎡	内、借地面積	0.00㎡	年間借地料	0千円		
用途地域	第一種中高層住居専用地域			駐車台数	0台		
建物情報							
総延床面積	239.80㎡	取得価額	42,368千円	バリアフリー対応等	出入口のスロープ		
占有面積	239.80㎡	減価償却累計額	6,355千円		エレベーター	-	
構造	鉄骨	帳簿価額	36,012千円		多目的トイレ		
階数	1F	減価償却率	15.0%		障害者用駐車場	×	
建築年度	2013	耐震状況	新耐震		授乳場所	×	
経過年数	6	大規模改修年度			おむつ交換場所	×	
指定避難所	-	備考	専用施設239.80㎡				
周辺情報							
最寄の駅	JR網干駅	近隣の類似施設	国、県、市、町所有		民間所有		
距離	1,200m						
最寄のバス停	勝原小学校前						
距離	260m						
維持管理情報 ( )内は前年度対比 / 単位:千円							
					平均値	2019年度	平均値との比較
歳入						15,986	-
歳出						18,046	-
歳入 - 歳出						2,060	-
利用情報							
					平均値	2019年度	平均値との比較
児童数						109	-
稼働率						74%	-
算定方式	年間利用児童数/施設定員数×12月						





## 公共施設カルテ

管理番号		17512					
<b>基本情報</b>							
施設名	広峰放課後児童クラブ		所管課	こども総務課			
施設種別	(大) 医療・福祉系施設	(小) 放課後児童クラブ					
施設形態	単独	建物名					
所在地	峰南町2-1						
小学校区	広峰	中学校区			広嶺		
開設年月日	2006/04/01						
主な居室	児童室						
主な利用者	市内の小学校に就学する児童						
開館時間	平日 授業終了後～18時00分 土曜日以外の学校休業日 7時00分～18時00分 土曜日8時00分～18時00分						
休館日	日曜日、祝日、お盆(8月13日～8月15日)、年末年始(12月29日～1月3日)、警報発令日、その他市長が定める日						
根拠法令	児童福祉法、姫路市放課後児童クラブ条例、姫路市放課後児童健全育成事業の設備及び運営に関する基準を定める条例						
施設概要	小学校の授業終了後、保護者の就労等により家庭で保護を受けられない児童のために、学校や地域の協力を得て、留守家庭児童の保護・健全育成を図る。						
運営形態	市直営(委託を含む)						
	指定管理者	指定管理者					
		期間	～				
<b>土地情報</b>							
敷地面積	0.00㎡	内、借地面積	0.00㎡	年間借地料	0千円		
用途地域	第一種住居地域		駐車台数	0台			
<b>建物情報</b>							
総延床面積	233.40㎡	取得価額	27,822千円	バリアフリー対応等	出入口のスロープ		
占有面積	233.40㎡	減価償却累計額	8,768千円		エレベーター	-	
構造	鉄骨	帳簿価額	19,054千円		多目的トイレ		
階数	1F	減価償却率	31.5%		障害者用駐車場	×	
建築年度	2005	耐震状況	新耐震		授乳場所	×	
経過年数	14	大規模改修年度			おむつ交換場所	×	
指定避難所	-	備考	第一専用施設126.00㎡・第二専用施設107.40㎡				
<b>周辺情報</b>							
最寄の駅	JR野里駅	近隣の類似施設	国、県、市、町所有		民間所有		
距離	1,500m						
最寄のバス停	平野南口						
距離	45m						
<b>維持管理情報</b>				( )内は前年度対比 / 単位:千円			
					平均値	2019年度	平均値との比較
歳入						15,106	-
歳出						11,889	-
歳入 - 歳出						3,217	-
<b>利用情報</b>							
					平均値	2019年度	平均値との比較
児童数						103	-
稼働率						74%	-
算定方式	年間利用児童数/施設定員数×12月						

## 公共施設カルテ

管理番号		17520					
基本情報							
施設名	曾左放課後児童クラブ				所管課	こども総務課	
施設種別	(大) 医療・福祉系施設	(小)	放課後児童クラブ				
施設形態	単独	建物名					
所在地	書写634-51						
小学校区	曾左	中学校区	書写				
開設年月日	2004/04/01						
主な居室	児童室						
主な利用者	市内の小学校に就学する児童						
開館時間	平日 授業終了後～18時00分 土曜日以外の学校休業日 7時00分～18時00分 土曜日8時00分～18時00分						
休館日	日曜日、祝日、お盆(8月13日～8月15日)、年末年始(12月29日～1月3日)、警報発令日、その他市長が定める日						
根拠法令	児童福祉法、姫路市放課後児童クラブ条例、姫路市放課後児童健全育成事業の設備及び運営に関する基準を定める条例						
施設概要	小学校の授業終了後、保護者の就労等により家庭で保護を受けられない児童のために、学校や地域の協力を得て、留守家庭児童の保護・健全育成を図る。						
運営形態	市直営(委託を含む)						
	指定管理者	指定管理者	期間	～			
土地情報							
敷地面積	0.00㎡	内、借地面積	0.00㎡	年間借地料	0千円		
用途地域	-			駐車台数	0台		
建物情報							
総延床面積	296.49㎡	取得価額	27,042千円	バリアフリー対応等	出入口のスロープ		
占有面積	296.49㎡	減価償却累計額	11,773千円		エレベーター	-	
構造	鉄骨	帳簿価額	15,269千円		多目的トイレ		
階数	1F	減価償却率	43.5%		障害者用駐車場	×	
建築年度	2003	耐震状況	新耐震		授乳場所	×	
経過年数	16	大規模改修年度			おむつ交換場所	×	
指定避難所	-	備考	第一専用施設91.56㎡・第二専用施設103.68㎡・余裕教室101.25㎡				
周辺情報							
最寄の駅	JR余部駅	近隣の類似施設	国、県、市、町所有		民間所有		
距離	2,900m		書写ひまわりホ・ム				
最寄のバス停	曾左小学校前						
距離	228m						
維持管理情報 ( )内は前年度対比 / 単位:千円							
					平均値	2019年度	平均値との比較
歳入						14,959	-
歳出						15,929	-
歳入 - 歳出						970	-
利用情報							
					平均値	2019年度	平均値との比較
児童数						102	-
稼働率						55%	-
算定方式	年間利用児童数/施設定員数×12月						



## 公共施設カルテ

管理番号		17530					
基本情報							
施設名	津田放課後児童クラブ				所管課	こども総務課	
施設種別	(大) 医療・福祉系施設	(小)	放課後児童クラブ				
施設形態	単独	建物名					
所在地	飾磨区今在家三丁目233						
小学校区	津田	中学校区	飾磨西				
開設年月日	2004/04/01						
主な居室	児童室						
主な利用者	市内の小学校に就学する児童						
開館時間	平日 授業終了後～18時00分 土曜日以外の学校休業日 7時00分～18時00分 土曜日8時00分～18時00分						
休館日	日曜日、祝日、お盆(8月13日～8月15日)、年末年始(12月29日～1月3日)、警報発令日、その他市長が定める日						
根拠法令	児童福祉法、姫路市放課後児童クラブ条例、姫路市放課後児童健全育成事業の設備及び運営に関する基準を定める条例						
施設概要	小学校の授業終了後、保護者の就労等により家庭で保護を受けられない児童のために、学校や地域の協力を得て、留守家庭児童の保護・健全育成を図る。						
運営形態	市直営(委託を含む)						
	指定管理者	指定管理者	期間	～			
土地情報							
敷地面積	0.00㎡	内、借地面積	0.00㎡	年間借地料	0千円		
用途地域	第二種中高層住居専用地域			駐車台数	0台		
建物情報							
総延床面積	195.24㎡	取得価額	26,431千円	バリアフリー対応等	出入口のスロープ		
占有面積	195.24㎡	減価償却累計額	11,550千円		エレベーター	-	
構造	鉄骨	帳簿価額	14,881千円		多目的トイレ		
階数	1F	減価償却率	43.7%		障害者用駐車場	×	
建築年度	2003	耐震状況	新耐震		授乳場所	×	
経過年数	16	大規模改修年度			おむつ交換場所	×	
指定避難所	-	備考	第一専用施設91.56㎡・第二専用施設103.68㎡				
周辺情報							
最寄の駅	山電西飾磨駅	近隣の類似施設	国、県、市、町所有		民間所有		
距離	693m						
最寄のバス停	津田幼稚園前						
距離	291m						
維持管理情報 ( )内は前年度対比 / 単位:千円							
					平均値	2019年度	平均値との比較
歳入						14,959	-
歳出						13,904	-
歳入 - 歳出						1,055	-
利用情報							
					平均値	2019年度	平均値との比較
児童数						102	-
稼働率						87%	-
算定方式	年間利用児童数/施設定員数×12月						



## 公共施設カルテ

管理番号		17523					
基本情報							
施設名	城陽放課後児童クラブ				所管課	こども総務課	
施設種別	(大) 医療・福祉系施設	(小)	放課後児童クラブ				
施設形態	単独	建物名					
所在地	北条923-1						
小学校区	城陽	中学校区	山陽				
開設年月日	2007/04/01						
主な居室	児童室						
主な利用者	市内の小学校に就学する児童						
開館時間	平日 授業終了後～18時00分 土曜日以外の学校休業日 7時00分～18時00分 土曜日8時00分～18時00分						
休館日	日曜日、祝日、お盆(8月13日～8月15日)、年末年始(12月29日～1月3日)、警報発令日、その他市長が定める日						
根拠法令	児童福祉法、姫路市放課後児童クラブ条例、姫路市放課後児童健全育成事業の設備及び運営に関する基準を定める条例						
施設概要	小学校の授業終了後、保護者の就労等により家庭で保護を受けられない児童のために、学校や地域の協力を得て、留守家庭児童の保護・健全育成を図る。						
運営形態	市直営(委託を含む)						
	指定管理者	指定管理者	期間	～			
土地情報							
敷地面積	0.00㎡	内、借地面積	0.00㎡	年間借地料	0千円		
用途地域	第一種住居地域			駐車台数	0台		
建物情報							
総延床面積	312.15㎡	取得価額	63,337千円	バリアフリー対応等	出入口のスロープ		
占有面積	312.15㎡	減価償却累計額	12,522千円		エレベーター	-	
構造	鉄骨	帳簿価額	50,815千円		多目的トイレ		
階数	1F	減価償却率	19.8%		障害者用駐車場	×	
建築年度	2006	耐震状況	新耐震		授乳場所	×	
経過年数	13	大規模改修年度			おむつ交換場所	×	
指定避難所	-	備考	第一専用施設134.27㎡・第二専用施設177.88㎡				
周辺情報							
最寄の駅	JR姫路駅	近隣の類似施設	国、県、市、町所有		民間所有		
距離	916m						
最寄のバス停	北条住宅南						
距離	272m						
維持管理情報 ( )内は前年度対比 / 単位:千円							
					平均値	2019年度	平均値との比較
歳入						14,079	-
歳出						13,825	-
歳入 - 歳出						254	-
利用情報							
					平均値	2019年度	平均値との比較
児童数						96	-
稼働率						53%	-
算定方式	年間利用児童数/施設定員数×12月						



## 公共施設カルテ

管理番号		17542					
基本情報							
施設名	御国野放課後児童クラブ				所管課	こども総務課	
施設種別	(大) 医療・福祉系施設	(小)	放課後児童クラブ				
施設形態	単独	建物名					
所在地	御国野町御着1049-3						
小学校区	御国野	中学校区	東				
開設年月日	2008/04/01						
主な居室	児童室						
主な利用者	市内の小学校に就学する児童						
開館時間	平日 授業終了後～18時00分 土曜日以外の学校休業日 7時00分～18時00分 土曜日8時00分～18時00分						
休館日	日曜日、祝日、お盆(8月13日～8月15日)、年末年始(12月29日～1月3日)、警報発令日、その他市長が定める日						
根拠法令	児童福祉法、姫路市放課後児童クラブ条例、姫路市放課後児童健全育成事業の設備及び運営に関する基準を定める条例						
施設概要	小学校の授業終了後、保護者の就労等により家庭で保護を受けられない児童のために、学校や地域の協力を得て、留守家庭児童の保護・健全育成を図る。						
運営形態	市直営(委託を含む)						
	指定管理者	指定管理者	期間	～			
土地情報							
敷地面積	0.00㎡	内、借地面積	0.00㎡	年間借地料	0千円		
用途地域	第一種住居地域			駐車台数	0台		
建物情報							
総延床面積	197.73㎡	取得価額	20,370千円	バリアフリー対応等	出入口のスロープ		
占有面積	197.73㎡	減価償却累計額	6,722千円		エレベーター	-	
構造	鉄骨	帳簿価額	13,648千円		多目的トイレ		
階数	1F	減価償却率	33.0%		障害者用駐車場	×	
建築年度	2007	耐震状況	新耐震		授乳場所	×	
経過年数	12	大規模改修年度			おむつ交換場所	×	
指定避難所	-	備考	専用施設129.60㎡・余裕教室68.13㎡				
周辺情報							
最寄の駅	JR御着駅	近隣の類似施設	国、県、市、町所有		民間所有		
距離	977m						
最寄のバス停	深志野	国、県、市、町所有		民間所有			
距離	306m						
維持管理情報 ( )内は前年度対比 / 単位:千円							
					平均値	2019年度	平均値との比較
歳入						13,639	-
歳出						15,809	-
歳入 - 歳出						2,170	-
利用情報							
					平均値	2019年度	平均値との比較
児童数						93	-
稼働率						71%	-
算定方式	年間利用児童数/施設定員数×12月						



## 公共施設カルテ

管理番号		17517					
基本情報							
施設名	安室放課後児童クラブ				所管課	こども総務課	
施設種別	(大) 医療・福祉系施設	(小)	放課後児童クラブ				
施設形態	単独	建物名					
所在地	田寺六丁目11-12						
小学校区	安室	中学校区	安室				
開設年月日	2007/04/01						
主な居室	児童室						
主な利用者	市内の小学校に就学する児童						
開館時間	平日 授業終了後～18時00分 土曜日以外の学校休業日 7時00分～18時00分 土曜日8時00分～18時00分						
休館日	日曜日、祝日、お盆(8月13日～8月15日)、年末年始(12月29日～1月3日)、警報発令日、その他市長が定める日						
根拠法令	児童福祉法、姫路市放課後児童クラブ条例、姫路市放課後児童健全育成事業の設備及び運営に関する基準を定める条例						
施設概要	小学校の授業終了後、保護者の就労等により家庭で保護を受けられない児童のために、学校や地域の協力を得て、留守家庭児童の保護・健全育成を図る。						
運営形態	市直営(委託を含む)						
	指定管理者	指定管理者	期間	～			
土地情報							
敷地面積	0.00㎡	内、借地面積	0.00㎡	年間借地料	0千円		
用途地域	第二種中高層住居専用地域			駐車台数	0台		
建物情報							
総延床面積	167.67㎡	取得価額	25,095千円	バリアフリー対応等	出入口のスロープ		
占有面積	167.67㎡	減価償却累計額	11,418千円		エレベーター	-	
構造	鉄骨	帳簿価額	13,677千円		多目的トイレ		
階数	1F	減価償却率	45.5%		障害者用駐車場	×	
建築年度	2006	耐震状況	新耐震		授乳場所	×	
経過年数	13	大規模改修年度			おむつ交換場所	×	
指定避難所	-	備考	専用施設167,67㎡				
周辺情報							
最寄の駅	JR播磨高岡駅	近隣の類似施設	国、県、市、町所有		民間所有		
距離	2,400m				姫路前山児童クラブ		
最寄のバス停	田寺						
距離	312m						
維持管理情報 ( )内は前年度対比 / 単位:千円							
					平均値	2019年度	平均値との比較
歳入						13,199	-
歳出						13,745	-
歳入 - 歳出						546	-
利用情報							
					平均値	2019年度	平均値との比較
児童数						90	-
稼働率						86%	-
算定方式	年間利用児童数/施設定員数×12月						



## 公共施設カルテ

管理番号		17533					
基本情報							
施設名	八幡放課後児童クラブ				所管課	こども総務課	
施設種別	(大) 医療・福祉系施設	(小)	放課後児童クラブ				
施設形態	単独	建物名					
所在地	広畑区西蒲田1400-24						
小学校区	八幡	中学校区	夢前				
開設年月日	2006/04/01						
主な居室	児童室						
主な利用者	市内の小学校に就学する児童						
開館時間	平日 授業終了後～18時00分 土曜日以外の学校休業日 7時00分～18時00分 土曜日8時00分～18時00分						
休館日	日曜日、祝日、お盆(8月13日～8月15日)、年末年始(12月29日～1月3日)、警報発令日、その他市長が定める日						
根拠法令	児童福祉法、姫路市放課後児童クラブ条例、姫路市放課後児童健全育成事業の設備及び運営に関する基準を定める条例						
施設概要	小学校の授業終了後、保護者の就労等により家庭で保護を受けられない児童のために、学校や地域の協力を得て、留守家庭児童の保護・健全育成を図る。						
運営形態	市直営(委託を含む)						
	指定管理者	指定管理者	期間	～			
土地情報							
敷地面積	0.00㎡	内、借地面積	0.00㎡	年間借地料	0千円		
用途地域	第一種住居地域			駐車台数	0台		
建物情報							
総延床面積	167.70㎡	取得価額	14,866千円	バリアフリー対応等	出入口のスロープ		
占有面積	167.70㎡	減価償却累計額	5,798千円		エレベーター	-	
構造	鉄骨	帳簿価額	9,068千円		多目的トイレ		
階数	1F	減価償却率	39.0%		障害者用駐車場	×	
建築年度	2005	耐震状況	新耐震		授乳場所	×	
経過年数	14	大規模改修年度			おむつ交換場所	×	
指定避難所	-	備考	専用施設167.70㎡				
周辺情報							
最寄の駅	JR英賀保駅	近隣の類似施設	国、県、市、町所有		民間所有		
距離	2,400m				山びこども園		
最寄のバス停	八幡小学校						
距離	57m						
維持管理情報 ( )内は前年度対比 / 単位:千円							
					平均値	2019年度	平均値との比較
歳入						12,759	-
歳出						13,705	-
歳入 - 歳出						946	-
利用情報							
					平均値	2019年度	平均値との比較
児童数						87	-
稼働率						79%	-
算定方式	年間利用児童数/施設定員数×12月						



## 公共施設カルテ

管理番号		17524					
基本情報							
施設名	手柄放課後児童クラブ				所管課	こども総務課	
施設種別	(大) 医療・福祉系施設	(小)	放課後児童クラブ				
施設形態	単独	建物名					
所在地	延末148-2						
小学校区	手柄	中学校区	山陽				
開設年月日	2005/04/01						
主な居室	児童室						
主な利用者	市内の小学校に就学する児童						
開館時間	平日 授業終了後～18時00分 土曜日以外の学校休業日 7時00分～18時00分 土曜日8時00分～18時00分						
休館日	日曜日、祝日、お盆(8月13日～8月15日)、年末年始(12月29日～1月3日)、警報発令日、その他市長が定める日						
根拠法令	児童福祉法、姫路市放課後児童クラブ条例、姫路市放課後児童健全育成事業の設備及び運営に関する基準を定める条例						
施設概要	小学校の授業終了後、保護者の就労等により家庭で保護を受けられない児童のために、学校や地域の協力を得て、留守家庭児童の保護・健全育成を図る。						
運営形態	市直営(委託を含む)						
	指定管理者	指定管理者	期間	～			
土地情報							
敷地面積	0.00㎡	内、借地面積	0.00㎡	年間借地料	0千円		
用途地域	第一種住居地域			駐車台数	0台		
建物情報							
総延床面積	208.71㎡	取得価額	32,339千円	バリアフリー対応等	出入口のスロープ		
占有面積	208.71㎡	減価償却累計額	9,248千円		エレベーター	-	
構造	鉄骨	帳簿価額	23,091千円		多目的トイレ		
階数	1F	減価償却率	28.6%		障害者用駐車場	×	
建築年度	2004	耐震状況	新耐震		授乳場所	×	
経過年数	15	大規模改修年度			おむつ交換場所	×	
指定避難所	-	備考	第一専用施設105.03㎡・第二専用施設103.68㎡				
周辺情報							
最寄の駅	山電手柄駅	近隣の類似施設	国、県、市、町所有		民間所有		
距離	573m						
最寄のバス停	武道館植物園前						
距離	276m						
維持管理情報 ( )内は前年度対比 / 単位:千円							
					平均値	2019年度	平均値との比較
歳入						12,759	-
歳出						13,705	-
歳入 - 歳出						946	-
利用情報							
					平均値	2019年度	平均値との比較
児童数						87	-
稼働率						74%	-
算定方式	年間利用児童数/施設定員数×12月						





## 公共施設カルテ

管理番号		17515					
基本情報							
施設名	城西放課後児童クラブ				所管課	こども総務課	
施設種別	(大) 医療・福祉系施設	(小)	放課後児童クラブ				
施設形態	単独	建物名					
所在地	新在家2-4-1						
小学校区	城西	中学校区	琴陵				
開設年月日	2008/04/01						
主な居室	児童室						
主な利用者	市内の小学校に就学する児童						
開館時間	平日 授業終了後～18時00分 土曜日以外の学校休業日 7時00分～18時00分 土曜日8時00分～18時00分						
休館日	日曜日、祝日、お盆(8月13日～8月15日)、年末年始(12月29日～1月3日)、警報発令日、その他市長が定める日						
根拠法令	児童福祉法、姫路市放課後児童クラブ条例、姫路市放課後児童健全育成事業の設備及び運営に関する基準を定める条例						
施設概要	小学校の授業終了後、保護者の就労等により家庭で保護を受けられない児童のために、学校や地域の協力を得て、留守家庭児童の保護・健全育成を図る。						
運営形態	市直営(委託を含む)						
	指定管理者	指定管理者	期間	～			
土地情報							
敷地面積	0.00㎡	内、借地面積	0.00㎡	年間借地料	0千円		
用途地域	第二種中高層住居専用地域			駐車台数	0台		
建物情報							
総延床面積	158.22㎡	取得価額	19,938千円	バリアフリー対応等	出入口のスロープ		
占有面積	158.22㎡	減価償却累計額	8,077千円		エレベーター	-	
構造	鉄骨	帳簿価額	11,861千円		多目的トイレ		
階数	1F	減価償却率	40.5%		障害者用駐車場	×	
建築年度	2007	耐震状況	新耐震		授乳場所	×	
経過年数	12	大規模改修年度			おむつ交換場所	×	
指定避難所	-	備考	専用施設90.72㎡・余裕教室67.50㎡				
周辺情報							
最寄の駅	山電山陽姫路駅	近隣の類似施設	国、県、市、町所有		民間所有		
距離	2,500m						
最寄のバス停	城西校前	国、県、市、町所有		民間所有			
距離	382m						
維持管理情報 ( )内は前年度対比 / 単位:千円							
					平均値	2019年度	平均値との比較
歳入						12,612	-
歳出						11,666	-
歳入 - 歳出						946	-
利用情報							
					平均値	2019年度	平均値との比較
児童数						86	-
稼働率						81%	-
算定方式	年間利用児童数/施設定員数×12月						



## 公共施設カルテ

管理番号		17536					
基本情報							
施設名	網干放課後児童クラブ				所管課	こども総務課	
施設種別	(大) 医療・福祉系施設	(小)	放課後児童クラブ				
施設形態	単独	建物名					
所在地	網干区新在家897-1						
小学校区	網干	中学校区	網干				
開設年月日	2005/04/01						
主な居室	児童室						
主な利用者	市内の小学校に就学する児童						
開館時間	平日 授業終了後～18時00分 土曜日以外の学校休業日 7時00分～18時00分 土曜日8時00分～18時00分						
休館日	日曜日、祝日、お盆(8月13日～8月15日)、年末年始(12月29日～1月3日)、警報発令日、その他市長が定める日						
根拠法令	児童福祉法、姫路市放課後児童クラブ条例、姫路市放課後児童健全育成事業の設備及び運営に関する基準を定める条例						
施設概要	小学校の授業終了後、保護者の就労等により家庭で保護を受けられない児童のために、学校や地域の協力を得て、留守家庭児童の保護・健全育成を図る。						
運営形態	市直営(委託を含む)						
	指定管理者	指定管理者	期間	～			
土地情報							
敷地面積	0.00㎡	内、借地面積	0.00㎡	年間借地料	0千円		
用途地域	第一種住居地域			駐車台数	0台		
建物情報							
総延床面積	220.23㎡	取得価額	44,166千円	バリアフリー対応等	出入口のスロープ		
占有面積	220.23㎡	減価償却累計額	9,710千円		エレベーター	-	
構造	鉄骨	帳簿価額	34,456千円		多目的トイレ		
階数	1F	減価償却率	22.0%		障害者用駐車場	×	
建築年度	2004	耐震状況	新耐震		授乳場所	×	
経過年数	15	大規模改修年度			おむつ交換場所	×	
指定避難所	-	備考	第一専用施設105.03㎡・第二専用施設115.20㎡				
周辺情報							
最寄の駅	山電山陽網干駅	近隣の類似施設	国、県、市、町所有		民間所有		
距離	963m		瑠璃放課後児童クラブ				
最寄のバス停	ダイセル前						
距離	382m						
維持管理情報 ( )内は前年度対比 / 単位:千円							
					平均値	2019年度	平均値との比較
歳入						11,586	-
歳出						11,574	-
歳入 - 歳出						12	-
利用情報							
					平均値	2019年度	平均値との比較
児童数						79	-
稼働率						64%	-
算定方式	年間利用児童数/施設定員数×12月						



## 公共施設カルテ

管理番号		17519					
基本情報							
施設名	高岡西放課後児童クラブ				所管課	こども総務課	
施設種別	(大) 医療・福祉系施設	(小)	放課後児童クラブ				
施設形態	単独	建物名					
所在地	上手野1-1						
小学校区	高岡西	中学校区	高丘				
開設年月日	2005/04/01						
主な居室	児童室						
主な利用者	市内の小学校に就学する児童						
開館時間	平日 授業終了後～18時00分 土曜日以外の学校休業日 7時00分～18時00分 土曜日8時00分～18時00分						
休館日	日曜日、祝日、お盆(8月13日～8月15日)、年末年始(12月29日～1月3日)、警報発令日、その他市長が定める日						
根拠法令	児童福祉法、姫路市放課後児童クラブ条例、姫路市放課後児童健全育成事業の設備及び運営に関する基準を定める条例						
施設概要	小学校の授業終了後、保護者の就労等により家庭で保護を受けられない児童のために、学校や地域の協力を得て、留守家庭児童の保護・健全育成を図る。						
運営形態	市直営(委託を含む)						
	指定管理者	指定管理者	期間	～			
土地情報							
敷地面積	0.00㎡	内、借地面積	0.00㎡	年間借地料	0千円		
用途地域	第二種中高層住居専用地域			駐車台数	0台		
建物情報							
総延床面積	161.28㎡	取得価額	13,587千円	バリアフリー対応等	出入口のスロープ		
占有面積	161.28㎡	減価償却累計額	5,479千円		エレベーター	-	
構造	鉄骨	帳簿価額	8,108千円		多目的トイレ		
階数	1F	減価償却率	40.3%		障害者用駐車場	×	
建築年度	2004	耐震状況	新耐震		授乳場所	×	
経過年数	15	大規模改修年度			おむつ交換場所	×	
指定避難所	-	備考	専用施設105.0㎡・旧幼稚園56.25㎡				
周辺情報							
最寄の駅	JR播磨高岡駅	近隣の類似施設	国、県、市、町所有		民間所有		
距離	1,100m						
最寄のバス停	高岡病院前						
距離	794m						
維持管理情報 ( )内は前年度対比 / 単位:千円							
					平均値	2019年度	平均値との比較
歳入						11,586	-
歳出						13,600	-
歳入 - 歳出						2,014	-
利用情報							
					平均値	2019年度	平均値との比較
児童数						79	-
稼働率						77%	-
算定方式	年間利用児童数/施設定員数×12月						



## 公共施設カルテ

管理番号		17521					
基本情報							
施設名	青山放課後児童クラブ				所管課	こども総務課	
施設種別	(大) 医療・福祉系施設	(小)	放課後児童クラブ				
施設形態	単独	建物名					
所在地	青山北三丁目42-1						
小学校区	青山	中学校区	大白書				
開設年月日	2006/04/01						
主な居室	児童室						
主な利用者	市内の小学校に就学する児童						
開館時間	平日 授業終了後～18時00分 土曜日以外の学校休業日 7時00分～18時00分 土曜日8時00分～18時00分						
休館日	日曜日、祝日、お盆(8月13日～8月15日)、年末年始(12月29日～1月3日)、警報発令日、その他市長が定める日						
根拠法令	児童福祉法、姫路市放課後児童クラブ条例、姫路市放課後児童健全育成事業の設備及び運営に関する基準を定める条例						
施設概要	小学校の授業終了後、保護者の就労等により家庭で保護を受けられない児童のために、学校や地域の協力を得て、留守家庭児童の保護・健全育成を図る。						
運営形態	市直営(委託を含む)						
	指定管理者	指定管理者	期間	～			
土地情報							
敷地面積	0.00㎡	内、借地面積	0.00㎡	年間借地料	0千円		
用途地域	-			駐車台数	0台		
建物情報							
総延床面積	174.50㎡	取得価額	11,813千円	バリアフリー対応等	出入口のスロープ		
占有面積	174.50㎡	減価償却累計額	4,607千円		エレベーター	-	
構造	鉄骨	帳簿価額	7,206千円		多目的トイレ		
階数	1F	減価償却率	39.0%		障害者用駐車場	×	
建築年度	2005	耐震状況	新耐震		授乳場所	×	
経過年数	14	大規模改修年度			おむつ交換場所	×	
指定避難所	-	備考	専用施設126.00㎡・体育館コミュニティールーム48.50㎡				
周辺情報							
最寄の駅	JR余部駅	近隣の類似施設	国、県、市、町所有		民間所有		
距離	1,900m						
最寄のバス停	青山小学校前						
距離	271m						
維持管理情報 ( )内は前年度対比 / 単位:千円							
					平均値	2019年度	平均値との比較
歳入						11,586	-
歳出						11,574	-
歳入 - 歳出						12	-
利用情報							
					平均値	2019年度	平均値との比較
児童数						79	-
稼働率						73%	-
算定方式	年間利用児童数/施設定員数×12月						



## 公共施設カルテ

管理番号		17518					
基本情報							
施設名	高岡放課後児童クラブ				所管課	こども総務課	
施設種別	(大) 医療・福祉系施設	(小)	放課後児童クラブ				
施設形態	単独	建物名					
所在地	西今宿四丁目8-1						
小学校区	高岡	中学校区	高丘				
開設年月日	2006/04/01						
主な居室	児童室						
主な利用者	市内の小学校に就学する児童						
開館時間	平日 授業終了後～18時00分 土曜日以外の学校休業日 7時00分～18時00分 土曜日8時00分～18時00分						
休館日	日曜日、祝日、お盆(8月13日～8月15日)、年末年始(12月29日～1月3日)、警報発令日、その他市長が定める日						
根拠法令	児童福祉法、姫路市放課後児童クラブ条例、姫路市放課後児童健全育成事業の設備及び運営に関する基準を定める条例						
施設概要	小学校の授業終了後、保護者の就労等により家庭で保護を受けられない児童のために、学校や地域の協力を得て、留守家庭児童の保護・健全育成を図る。						
運営形態	市直営(委託を含む)						
	指定管理者	指定管理者	期間	～			
土地情報							
敷地面積	0.00㎡	内、借地面積	0.00㎡	年間借地料	0千円		
用途地域	第二種中高層住居専用地域			駐車台数	0台		
建物情報							
総延床面積	233.30㎡	取得価額	30,878千円	バリアフリー対応等	出入口のスロープ		
占有面積	233.30㎡	減価償却累計額	8,369千円		エレベーター	-	
構造	鉄骨	帳簿価額	22,510千円		多目的トイレ		
階数	1F	減価償却率	27.1%		障害者用駐車場	×	
建築年度	2005	耐震状況	新耐震		授乳場所	×	
経過年数	14	大規模改修年度			おむつ交換場所	×	
指定避難所	-	備考	第一専用施設125.90㎡・第二専用施設107.40㎡				
周辺情報							
最寄の駅	JR播磨高岡駅	近隣の類似施設	国、県、市、町所有		民間所有		
距離	818m						
最寄のバス停	西今宿8丁目						
距離	149m						
維持管理情報 ( )内は前年度対比 / 単位:千円							
					平均値	2019年度	平均値との比較
歳入						11,440	-
歳出						11,561	-
歳入 - 歳出						121	-
利用情報							
					平均値	2019年度	平均値との比較
児童数						78	-
稼働率						56%	-
算定方式	年間利用児童数/施設定員数×12月						



# 公共施設カルテ

管理番号	17516						
基本情報							
施設名	安室東放課後児童クラブ				所管課	こども総務課	
施設種別	(大) 医療・福祉系施設	(小)	放課後児童クラブ				
施設形態	単独	建物名					
所在地	田寺東二丁目5-1						
小学校区	安室東	中学校区	安室				
開設年月日	2008/04/01						
主な居室	児童室						
主な利用者	市内の小学校に就学する児童						
開館時間	平日 授業終了後～18時00分 土曜日以外の学校休業日 7時00分～18時00分 土曜日8時00分～18時00分						
休館日	日曜日、祝日、お盆(8月13日～8月15日)、年末年始(12月29日～1月3日)、警報発令日、その他市長が定める日						
根拠法令	児童福祉法、姫路市放課後児童クラブ条例、姫路市放課後児童健全育成事業の設備及び運営に関する基準を定める条例						
施設概要	小学校の授業終了後、保護者の就労等により家庭で保護を受けられない児童のために、学校や地域の協力を得て、留守家庭児童の保護・健全育成を図る。						
運営形態	市直営(委託を含む)						
	指定管理者	指定管理者	期間	～			
土地情報							
敷地面積	0.00㎡	内、借地面積	0.00㎡	年間借地料	0千円		
用途地域	第二種中高層住居専用地域			駐車台数	0台		
建物情報							
総延床面積	129.60㎡	取得価額	16,800千円	バリアフリー対応等	出入口のスロープ		
占有面積	129.60㎡	減価償却累計額	7,006千円		エレベーター	-	
構造	鉄骨	帳簿価額	9,794千円		多目的トイレ		
階数	1F	減価償却率	41.7%		障害者用駐車場	×	
建築年度	2007	耐震状況	新耐震		授乳場所	×	
経過年数	12	大規模改修年度			おむつ交換場所	×	
指定避難所	-	備考	専用施設129.60㎡				
周辺情報							
最寄の駅	JR播磨高岡駅	近隣の類似施設	国、県、市、町所有		民間所有		
距離	2,500m				姫路前山児童クラブ		
最寄のバス停	好古学園前						
距離	188m						
維持管理情報 ( )内は前年度対比 / 単位:千円							
					平均値	2019年度	平均値との比較
歳入						10,852	-
歳出						13,534	-
歳入 - 歳出						2,682	-
利用情報							
					平均値	2019年度	平均値との比較
児童数						74	-
稼働率						88%	-
算定方式	年間利用児童数/施設定員数 × 12月						



## 公共施設カルテ

管理番号		17511					
基本情報							
施設名	水上放課後児童クラブ				所管課	こども総務課	
施設種別	(大) 医療・福祉系施設	(小)	放課後児童クラブ				
施設形態	単独	建物名					
所在地	西中島382						
小学校区	水上	中学校区	増位				
開設年月日	2008/04/01						
主な居室	児童室						
主な利用者	市内の小学校に就学する児童						
開館時間	平日 授業終了後～18時00分 土曜日以外の学校休業日 7時00分～18時00分 土曜日8時00分～18時00分						
休館日	日曜日、祝日、お盆(8月13日～8月15日)、年末年始(12月29日～1月3日)、警報発令日、その他市長が定める日						
根拠法令	児童福祉法、姫路市放課後児童クラブ条例、姫路市放課後児童健全育成事業の設備及び運営に関する基準を定める条例						
施設概要	小学校の授業終了後、保護者の就労等により家庭で保護を受けられない児童のために、学校や地域の協力を得て、留守家庭児童の保護・健全育成を図る。						
運営形態	市直営(委託を含む)						
	指定管理者	指定管理者	期間	～			
土地情報							
敷地面積	0.00㎡	内、借地面積	0.00㎡	年間借地料	0千円		
用途地域	第一種住居地域			駐車台数	0台		
建物情報							
総延床面積	158.22㎡	取得価額	13,650千円	バリアフリー対応等	出入口のスロープ		
占有面積	158.22㎡	減価償却累計額	5,692千円		エレベーター	-	
構造	鉄骨	帳簿価額	7,958千円		多目的トイレ		
階数	1F	減価償却率	41.7%		障害者用駐車場	×	
建築年度	2007	耐震状況	新耐震		授乳場所	×	
経過年数	12	大規模改修年度			おむつ交換場所	×	
指定避難所	-	備考	専用施設90.72㎡・余裕教室67.50㎡				
周辺情報							
最寄の駅	JR野里駅	近隣の類似施設	国、県、市、町所有		民間所有		
距離	345m						
最寄のバス停	西中島						
距離	189m						
維持管理情報 ( )内は前年度対比 / 単位:千円							
					平均値	2019年度	平均値との比較
歳入						10,559	-
歳出						11,482	-
歳入 - 歳出						923	-
利用情報							
					平均値	2019年度	平均値との比較
児童数						72	-
稼働率						72%	-
算定方式	年間利用児童数/施設定員数×12月						



## 公共施設カルテ

管理番号		17539					
基本情報							
施設名	余部放課後児童クラブ				所管課	こども総務課	
施設種別	(大) 医療・福祉系施設	(小)	放課後児童クラブ				
施設形態	単独	建物名					
所在地	余部区上余部643-1						
小学校区	余部	中学校区	朝日				
開設年月日	2006/04/01						
主な居室	児童室						
主な利用者	市内の小学校に就学する児童						
開館時間	平日 授業終了後～18時00分 土曜日以外の学校休業日 7時00分～18時00分 土曜日8時00分～18時00分						
休館日	日曜日、祝日、お盆(8月13日～8月15日)、年末年始(12月29日～1月3日)、警報発令日、その他市長が定める日						
根拠法令	児童福祉法、姫路市放課後児童クラブ条例、姫路市放課後児童健全育成事業の設備及び運営に関する基準を定める条例						
施設概要	小学校の授業終了後、保護者の就労等により家庭で保護を受けられない児童のために、学校や地域の協力を得て、留守家庭児童の保護・健全育成を図る。						
運営形態	市直営(委託を含む)						
	指定管理者	指定管理者	期間	～			
土地情報							
敷地面積	0.00㎡	内、借地面積	0.00㎡	年間借地料	0千円		
用途地域	-			駐車台数	0台		
建物情報							
総延床面積	122.20㎡	取得価額	7,730千円	バリアフリー対応等	出入口のスロープ		
占有面積	122.20㎡	減価償却累計額	3,015千円		エレベーター	-	
構造	鉄骨	帳簿価額	4,715千円		多目的トイレ	×	
階数	1F	減価償却率	39.0%		障害者用駐車場	×	
建築年度	2005	耐震状況	新耐震		授乳場所	×	
経過年数	14	大規模改修年度			おむつ交換場所	×	
指定避難所	-	備考	専用施設87.60㎡・体育館コミュニティルーム34.60㎡				
周辺情報							
最寄の駅	山電山陽網干駅	近隣の類似施設	国、県、市、町所有		民間所有		
距離	2,500m						
最寄のバス停	上余部南口						
距離	164m						
維持管理情報 ( )内は前年度対比 / 単位:千円							
					平均値	2019年度	平均値との比較
歳入						9,533	-
歳出						11,390	-
歳入 - 歳出						1,857	-
利用情報							
					平均値	2019年度	平均値との比較
児童数						65	-
稼働率						78%	-
算定方式	年間利用児童数/施設定員数×12月						





## 公共施設カルテ

管理番号		17543					
基本情報							
施設名	別所放課後児童クラブ				所管課	こども総務課	
施設種別	(大) 医療・福祉系施設	(小)	放課後児童クラブ				
施設形態	単独	建物名					
所在地	別所町別所673						
小学校区	別所	中学校区	東				
開設年月日	2007/04/01						
主な居室	児童室						
主な利用者	市内の小学校に就学する児童						
開館時間	平日 授業終了後～18時00分 土曜日以外の学校休業日 7時00分～18時00分 土曜日8時00分～18時00分						
休館日	日曜日、祝日、お盆(8月13日～8月15日)、年末年始(12月29日～1月3日)、警報発令日、その他市長が定める日						
根拠法令	児童福祉法、姫路市放課後児童クラブ条例、姫路市放課後児童健全育成事業の設備及び運営に関する基準を定める条例						
施設概要	小学校の授業終了後、保護者の就労等により家庭で保護を受けられない児童のために、学校や地域の協力を得て、留守家庭児童の保護・健全育成を図る。						
運営形態	市直営(委託を含む)						
	指定管理者	指定管理者	期間	～			
土地情報							
敷地面積	0.00㎡	内、借地面積	0.00㎡	年間借地料	0千円		
用途地域	第一種中高層住居専用地域			駐車台数	0台		
建物情報							
総延床面積	169.13㎡	取得価額	16,485千円	バリアフリー対応等	出入口のスロープ		
占有面積	169.13㎡	減価償却累計額	7,501千円		エレベーター	-	
構造	鉄骨	帳簿価額	8,984千円		多目的トイレ		
階数	1F	減価償却率	45.5%		障害者用駐車場	×	
建築年度	2006	耐震状況	新耐震		授乳場所	×	
経過年数	13	大規模改修年度			おむつ交換場所	×	
指定避難所	-	備考	専用施設101.41㎡・余裕教室67.72㎡				
周辺情報							
最寄の駅	JRひめじ別所駅	近隣の類似施設	国、県、市、町所有		民間所有		
距離	512m						
最寄のバス停	別所						
距離	333m						
維持管理情報 ( )内は前年度対比 / 単位:千円							
					平均値	2019年度	平均値との比較
歳入						9,533	-
歳出						13,415	-
歳入 - 歳出						3,882	-
利用情報							
					平均値	2019年度	平均値との比較
児童数						65	-
稼働率						92%	-
算定方式	年間利用児童数/施設定員数×12月						



## 公共施設カルテ

管理番号		17540					
基本情報							
施設名	谷外放課後児童クラブ				所管課	こども総務課	
施設種別	(大) 医療・福祉系施設	(小)	放課後児童クラブ				
施設形態	単独	建物名					
所在地	飾東町豊国560						
小学校区	谷外	中学校区	城山				
開設年月日	2008/04/01						
主な居室	児童室						
主な利用者	市内の小学校に就学する児童						
開館時間	平日 授業終了後～18時00分 土曜日以外の学校休業日 7時00分～18時00分 土曜日8時00分～18時00分						
休館日	日曜日、祝日、お盆(8月13日～8月15日)、年末年始(12月29日～1月3日)、警報発令日、その他市長が定める日						
根拠法令	児童福祉法、姫路市放課後児童クラブ条例、姫路市放課後児童健全育成事業の設備及び運営に関する基準を定める条例						
施設概要	小学校の授業終了後、保護者の就労等により家庭で保護を受けられない児童のために、学校や地域の協力を得て、留守家庭児童の保護・健全育成を図る。						
運営形態	市直営(委託を含む)						
	指定管理者	指定管理者	期間	～			
土地情報							
敷地面積	668.00㎡	内、借地面積	0.00㎡	年間借地料	0千円		
用途地域	-			駐車台数	0台		
建物情報							
総延床面積	181.15㎡	取得価額	40,785千円	バリアフリー対応等	出入口のスロープ		
占有面積	181.15㎡	減価償却累計額	7,739千円		エレベーター	-	
構造	鉄骨	帳簿価額	33,046千円		多目的トイレ		
階数	1F	減価償却率	19.0%		障害者用駐車場	×	
建築年度	2007	耐震状況	新耐震		授乳場所	×	
経過年数	12	大規模改修年度			おむつ交換場所	×	
指定避難所	-	備考	第一専用施設90.43㎡・第二専用施設90.72㎡				
周辺情報							
最寄の駅	JR御着駅	近隣の類似施設	国、県、市、町所有		民間所有		
距離	3,500m						
最寄のバス停	豊国	国、県、市、町所有		民間所有			
距離	260m						
維持管理情報 ( )内は前年度対比 / 単位:千円							
					平均値	2019年度	平均値との比較
歳入						9,386	-
歳出						9,350	-
歳入 - 歳出						36	-
利用情報							
					平均値	2019年度	平均値との比較
児童数						64	-
稼働率						62%	-
算定方式	年間利用児童数/施設定員数×12月						



## 公共施設カルテ

管理番号		17514				
<b>基本情報</b>						
施設名	城乾放課後児童クラブ		所管課	こども総務課		
施設種別	(大) 医療・福祉系施設	(小) 放課後児童クラブ				
施設形態	単独	建物名				
所在地	南八代町6-60					
小学校区	城乾	中学校区			城乾	
開設年月日	2010/04/01					
主な居室	児童室					
主な利用者	市内の小学校に就学する児童					
開館時間	平日 授業終了後～18時00分 土曜日以外の学校休業日 7時00分～18時00分 土曜日8時00分～18時00分					
休館日	日曜日、祝日、お盆(8月13日～8月15日)、年末年始(12月29日～1月3日)、警報発令日、その他市長が定める日					
根拠法令	児童福祉法、姫路市放課後児童クラブ条例、姫路市放課後児童健全育成事業の設備及び運営に関する基準を定める条例					
施設概要	小学校の授業終了後、保護者の就労等により家庭で保護を受けられない児童のために、学校や地域の協力を得て、留守家庭児童の保護・健全育成を図る。					
運営形態	市直営(委託を含む)					
	指定管理者	指定管理者	期間	～		
<b>土地情報</b>						
敷地面積	0.00㎡	内、借地面積	0.00㎡	年間借地料	0千円	
用途地域	第二種中高層住居専用地域		駐車台数	0台		
<b>建物情報</b>						
総延床面積	107.40㎡	取得価額	20,228千円	バリアフリー対応等	出入口のスロープ	
占有面積	107.40㎡	減価償却累計額	5,462千円		エレベーター	-
構造	鉄骨	帳簿価額	14,767千円		多目的トイレ	
階数	1F	減価償却率	27.0%		障害者用駐車場	×
建築年度	2009	耐震状況	新耐震		授乳場所	×
経過年数	10	大規模改修年度			おむつ交換場所	×
指定避難所	-	備考	専用施設107.4㎡			
<b>周辺情報</b>						
最寄の駅	山電山陽姫路駅	近隣の類似施設	国、県、市、町所有		民間所有	
距離	2,200m					
最寄のバス停	南八代					
距離	4m					
<b>維持管理情報</b>				( )内は前年度対比 / 単位:千円		
				平均値	2019年度	平均値との比較
歳入					8,066	-
歳出					9,233	-
歳入 - 歳出					1,167	-
<b>利用情報</b>				( )内は前年度対比 / 単位:千円		
				平均値	2019年度	平均値との比較
児童数					55	-
稼働率					91%	-
算定方式	年間利用児童数/施設定員数×12月					

## 公共施設カルテ

管理番号		17979					
基本情報							
施設名	増位放課後児童クラブ				所管課	こども総務課	
施設種別	(大) 医療・福祉系施設	(小)	放課後児童クラブ				
施設形態	単独	建物名					
所在地	白国五丁目9-10						
小学校区	増位	中学校区	増位				
開設年月日	2017/04/01						
主な居室	児童室						
主な利用者	市内の小学校に就学する児童						
開館時間	平日 授業終了後～18時00分 土曜日以外の学校休業日 7時00分～18時00分 土曜日8時00分～18時00分						
休館日	日曜日、祝日、お盆(8月13日～8月15日)、年末年始(12月29日～1月3日)、警報発令日、その他市長が定める日						
根拠法令	児童福祉法、姫路市放課後児童クラブ条例、姫路市放課後児童健全育成事業の設備及び運営に関する基準を定める条例						
施設概要	小学校の授業終了後、保護者の就労等により家庭で保護を受けられない児童のために、学校や地域の協力を得て、留守家庭児童の保護・健全育成を図る。						
運営形態	市直営(委託を含む)						
	指定管理者	指定管理者	期間	～			
土地情報							
敷地面積	0.00㎡	内、借地面積	0.00㎡	年間借地料	0千円		
用途地域	第一種低層住居専用地域			駐車台数	0台		
建物情報							
総延床面積	144.00㎡	取得価額	39,259千円	バリアフリー対応等	出入口のスロープ		
占有面積	144.00㎡	減価償却累計額	3,186千円		エレベーター	-	
構造	鉄骨	帳簿価額	36,073千円		多目的トイレ		
階数	1F	減価償却率	8.1%		障害者用駐車場	×	
建築年度	2016	耐震状況	新耐震		授乳場所	×	
経過年数	3	大規模改修年度			おむつ交換場所	×	
指定避難所	-	備考	専用施設144.00㎡				
周辺情報							
最寄の駅	JR野里駅	近隣の類似施設	国、県、市、町所有		民間所有		
距離	1,400m						
最寄のバス停	奥白国						
距離	343m						
維持管理情報 ( )内は前年度対比 / 単位:千円							
					平均値	2019年度	平均値との比較
歳入						7,920	-
歳出						7,193	-
歳入 - 歳出						727	-
利用情報							
					平均値	2019年度	平均値との比較
児童数						54	-
稼働率						76%	-
算定方式	年間利用児童数/施設定員数×12月						



## 公共施設カルテ

管理番号		17522					
基本情報							
施設名	船場放課後児童クラブ				所管課	こども総務課	
施設種別	(大) 医療・福祉系施設	(小)	放課後児童クラブ				
施設形態	単独	建物名					
所在地	東雲町一丁目29						
小学校区	船場	中学校区	琴陵				
開設年月日	2008/04/01						
主な居室	児童室						
主な利用者	市内の小学校に就学する児童						
開館時間	平日 授業終了後～18時00分 土曜日以外の学校休業日 7時00分～18時00分 土曜日8時00分～18時00分						
休館日	日曜日、祝日、お盆(8月13日～8月15日)、年末年始(12月29日～1月3日)、警報発令日、その他市長が定める日						
根拠法令	児童福祉法、姫路市放課後児童クラブ条例、姫路市放課後児童健全育成事業の設備及び運営に関する基準を定める条例						
施設概要	小学校の授業終了後、保護者の就労等により家庭で保護を受けられない児童のために、学校や地域の協力を得て、留守家庭児童の保護・健全育成を図る。						
運営形態	市直営(委託を含む)						
	指定管理者	指定管理者					
		期間	～				
土地情報							
敷地面積	0.00㎡	内、借地面積	0.00㎡	年間借地料	0千円		
用途地域	商業地域			駐車台数	0台		
建物情報							
総延床面積	132.81㎡	取得価額	16,142千円	バリアフリー対応等	出入口のスロープ		
占有面積	132.81㎡	減価償却累計額	6,731千円		エレベーター	-	
構造	鉄骨	帳簿価額	9,411千円		多目的トイレ		
階数	1F	減価償却率	41.7%		障害者用駐車場	×	
建築年度	2007	耐震状況	新耐震		授乳場所	×	
経過年数	12	大規模改修年度			おむつ交換場所	×	
指定避難所	-	備考	専用施設90.72㎡・体育館和室42.09㎡				
周辺情報							
最寄の駅	山電山陽姫路駅	近隣の類似施設	国、県、市、町所有		民間所有		
距離	1,100m						
最寄のバス停	白鷺橋						
距離	288m						
維持管理情報 ( )内は前年度対比 / 単位:千円							
					平均値	2019年度	平均値との比較
歳入						7,626	-
歳出						11,218	-
歳入 - 歳出						3,592	-
利用情報							
					平均値	2019年度	平均値との比較
児童数						52	-
稼働率						98%	-
算定方式	年間利用児童数/施設定員数×12月						



## 公共施設カルテ

管理番号		70020					
基本情報							
施設名	広畑放課後児童クラブ				所管課	こども総務課	
施設種別	(大) 医療・福祉系施設	(小)	放課後児童クラブ				
施設形態	単独	建物名					
所在地	広畑区清水町一丁目47						
小学校区	広畑	中学校区	広畑				
開設年月日	2019/04/01						
主な居室	児童室						
主な利用者	市内の小学校に就学する児童						
開館時間	平日 授業終了後～18時00分 土曜日以外の学校休業日 7時00分～18時00分 土曜日8時00分～18時00分						
休館日	日曜日、祝日、お盆(8月13日～8月15日)、年末年始(12月29日～1月3日)、警報発令日、その他市長が定める日						
根拠法令	児童福祉法、姫路市放課後児童クラブ条例、姫路市放課後児童健全育成事業の設備及び運営に関する基準を定める条例						
施設概要	小学校の授業終了後、保護者の就労等により家庭で保護を受けられない児童のために、学校や地域の協力を得て、留守家庭児童の保護・健全育成を図る。						
運営形態	市直営(委託を含む)						
	指定管理者	指定管理者	期間	～			
土地情報							
敷地面積	0.00㎡	内、借地面積	0.00㎡	年間借地料	0千円		
用途地域	第二種中高層住居専用地域			駐車台数	0台		
建物情報							
総延床面積	178.40㎡	取得価額	40,886千円	バリアフリー対応等	出入口のスロープ		
占有面積	178.40㎡	減価償却累計額	1,567千円		エレベーター	-	
構造	鉄骨	帳簿価額	39,318千円		多目的トイレ		
階数	1F	減価償却率	3.8%		障害者用駐車場	×	
建築年度	2018	耐震状況	新耐震		授乳場所	×	
経過年数	1	大規模改修年度			おむつ交換場所	×	
指定避難所	-	備考	専用施設178.40㎡				
周辺情報							
最寄の駅	山電夢前川駅	近隣の類似施設	国、県、市、町所有		民間所有		
距離	1,200m						
最寄のバス停	広畑小学校	国、県、市、町所有		民間所有			
距離	180m						
維持管理情報 ( )内は前年度対比 / 単位:千円							
					平均値	2019年度	平均値との比較
歳入						7,480	-
歳出						9,179	-
歳入 - 歳出						1,699	-
利用情報							
					平均値	2019年度	平均値との比較
児童数						51	-
稼働率						52%	-
算定方式	年間利用児童数/施設定員数×12月						



## 公共施設カルテ

管理番号		17545					
基本情報							
施設名	大塩放課後児童クラブ				所管課	こども総務課	
施設種別	(大) 医療・福祉系施設	(小)	放課後児童クラブ				
施設形態	単独	建物名					
所在地	大塩町汐咲二丁目19						
小学校区	大塩	中学校区	大的				
開設年月日	2005/04/01						
主な居室	児童室						
主な利用者	市内の小学校に就学する児童						
開館時間	平日 授業終了後～18時00分 土曜日以外の学校休業日 7時00分～18時00分 土曜日8時00分～18時00分						
休館日	日曜日、祝日、お盆(8月13日～8月15日)、年末年始(12月29日～1月3日)、警報発令日、その他市長が定める日						
根拠法令	児童福祉法、姫路市放課後児童クラブ条例、姫路市放課後児童健全育成事業の設備及び運営に関する基準を定める条例						
施設概要	小学校の授業終了後、保護者の就労等により家庭で保護を受けられない児童のために、学校や地域の協力を得て、留守家庭児童の保護・健全育成を図る。						
運営形態	市直営(委託を含む)						
	指定管理者	指定管理者	期間	～			
土地情報							
敷地面積	0.00㎡	内、借地面積	0.00㎡	年間借地料	0千円		
用途地域	第一種住居地域			駐車台数	0台		
建物情報							
総延床面積	159.93㎡	取得価額	16,859千円	バリアフリー対応等	出入口のスロープ		
占有面積	159.93㎡	減価償却累計額	7,081千円		エレベーター	-	
構造	鉄骨	帳簿価額	9,778千円		多目的トイレ		
階数	1F	減価償却率	42.0%		障害者用駐車場	×	
建築年度	2004	耐震状況	新耐震		授乳場所	×	
経過年数	15	大規模改修年度			おむつ交換場所	×	
指定避難所	-	備考	専用施設105.03㎡・体育館スポーツ場の一部54.90㎡				
周辺情報							
最寄の駅	山電大塩駅	近隣の類似施設	国、県、市、町所有		民間所有		
距離	574m						
最寄のバス停	北浜						
距離	602m						
維持管理情報 ( )内は前年度対比 / 単位:千円							
					平均値	2019年度	平均値との比較
歳入						7,186	-
歳出						9,154	-
歳入 - 歳出						1,968	-
利用情報							
					平均値	2019年度	平均値との比較
児童数						49	-
稼働率						51%	-
算定方式	年間利用児童数/施設定員数×12月						



## 公共施設カルテ

管理番号		17541					
基本情報							
施設名	花田放課後児童クラブ				所管課	こども総務課	
施設種別	(大) 医療・福祉系施設	(小)	放課後児童クラブ				
施設形態	単独	建物名					
所在地	花田町勅旨264-2						
小学校区	花田	中学校区	花田				
開設年月日	2008/04/01						
主な居室	児童室						
主な利用者	市内の小学校に就学する児童						
開館時間	平日 授業終了後～18時00分 土曜日以外の学校休業日 7時00分～18時00分 土曜日8時00分～18時00分						
休館日	日曜日、祝日、お盆(8月13日～8月15日)、年末年始(12月29日～1月3日)、警報発令日、その他市長が定める日						
根拠法令	児童福祉法、姫路市放課後児童クラブ条例、姫路市放課後児童健全育成事業の設備及び運営に関する基準を定める条例						
施設概要	小学校の授業終了後、保護者の就労等により家庭で保護を受けられない児童のために、学校や地域の協力を得て、留守家庭児童の保護・健全育成を図る。						
運営形態	市直営(委託を含む)						
	指定管理者	指定管理者	期間	～			
土地情報							
敷地面積	0.00㎡	内、借地面積	0.00㎡	年間借地料	0千円		
用途地域	第一種住居地域			駐車台数	0台		
建物情報							
総延床面積	193.32㎡	取得価額	50,212千円	バリアフリー対応等	出入口のスロープ		
占有面積	193.32㎡	減価償却累計額	6,502千円		エレベーター	-	
構造	鉄骨	帳簿価額	43,710千円		多目的トイレ		
階数	1F	減価償却率	12.9%		障害者用駐車場	×	
建築年度	2007	耐震状況	新耐震		授乳場所	×	
経過年数	12	大規模改修年度			おむつ交換場所	×	
指定避難所	-	備考	第一専用施設90.72㎡・第二専用施設102.60				
周辺情報							
最寄の駅	JR東姫路駅	近隣の類似施設	国、県、市、町所有		民間所有		
距離	2,300m						
最寄のバス停	小川						
距離	847m						
維持管理情報 ( )内は前年度対比 / 単位:千円							
					平均値	2019年度	平均値との比較
歳入						7,040	-
歳出						11,165	-
歳入 - 歳出						4,125	-
利用情報							
					平均値	2019年度	平均値との比較
児童数						48	-
稼働率						92%	-
算定方式	年間利用児童数/施設定員数×12月						





## 公共施設カルテ

管理番号		17510					
基本情報							
施設名	砥堀放課後児童クラブ				所管課	こども総務課	
施設種別	(大) 医療・福祉系施設	(小)	放課後児童クラブ				
施設形態	単独	建物名					
所在地	砥堀1240-3						
小学校区	砥堀	中学校区	増位				
開設年月日	2009/04/01						
主な居室	児童室						
主な利用者	市内の小学校に就学する児童						
開館時間	平日 授業終了後～18時00分 土曜日以外の学校休業日 7時00分～18時00分 土曜日8時00分～18時00分						
休館日	日曜日、祝日、お盆(8月13日～8月15日)、年末年始(12月29日～1月3日)、警報発令日、その他市長が定める日						
根拠法令	児童福祉法、姫路市放課後児童クラブ条例、姫路市放課後児童健全育成事業の設備及び運営に関する基準を定める条例						
施設概要	小学校の授業終了後、保護者の就労等により家庭で保護を受けられない児童のために、学校や地域の協力を得て、留守家庭児童の保護・健全育成を図る。						
運営形態	市直営(委託を含む)						
	指定管理者	指定管理者	期間	～			
土地情報							
敷地面積	0.00㎡	内、借地面積	0.00㎡	年間借地料	0千円		
用途地域	第二種中高層住居専用地域			駐車台数	0台		
建物情報							
総延床面積	103.68㎡	取得価額	14,490千円	バリアフリー対応等	出入口のスロープ		
占有面積	103.68㎡	減価償却累計額	4,347千円		エレベーター	-	
構造	鉄骨	帳簿価額	10,143千円		多目的トイレ		
階数	1F	減価償却率	30.0%		障害者用駐車場	×	
建築年度	2008	耐震状況	新耐震		授乳場所	×	
経過年数	11	大規模改修年度			おむつ交換場所	×	
指定避難所	-	備考	専用施設103.68㎡				
周辺情報							
最寄の駅	JR仁豊野駅	近隣の類似施設	国、県、市、町所有		民間所有		
距離	1,300m						
最寄のバス停	砥堀小学校前						
距離	156m						
維持管理情報 ( )内は前年度対比 / 単位:千円							
					平均値	2019年度	平均値との比較
歳入						6,746	-
歳出						7,088	-
歳入 - 歳出						342	-
利用情報							
					平均値	2019年度	平均値との比較
児童数						46	-
稼働率						76%	-
算定方式	年間利用児童数/施設定員数×12月						



## 公共施設カルテ

管理番号		70036				
<b>基本情報</b>						
施設名	安富南放課後児童クラブ		所管課	こども総務課		
施設種別	(大) 医療・福祉系施設	(小) 放課後児童クラブ				
施設形態	複合	建物名			安富南小学校	
所在地	安富町安志869					
小学校区	安富南	中学校区			安富	
開設年月日	2006/03/27					
主な居室	児童室					
主な利用者	市内の小学校に就学する児童					
開館時間	平日 授業終了後～18時00分 土曜日以外の学校休業日 7時00分～18時00分 土曜日8時00分～18時00分					
休館日	日曜日、祝日、お盆(8月13日～8月15日)、年末年始(12月29日～1月3日)、警報発令日、その他市長が定める日					
根拠法令	児童福祉法、姫路市放課後児童クラブ条例、姫路市放課後児童健全育成事業の設備及び運営に関する基準を定める条例					
施設概要	小学校の授業終了後、保護者の就労等により家庭で保護を受けられない児童のために、学校や地域の協力を得て、留守家庭児童の保護・健全育成を図る。					
運営形態	市直営(委託を含む)					
	指定管理者	指定管理者				
		期間	～			
<b>土地情報</b>						
敷地面積	22,053.31㎡	内、借地面積	0.00㎡	年間借地料	0千円	
用途地域	-		駐車台数	0台		
<b>建物情報</b>						
総延床面積	6,278.00㎡	取得価額	1,500,007千円	バリアフリー対応等	出入口のスロープ	×
占有面積	105.40㎡	減価償却累計額	589,135千円		エレベーター	×
構造	鉄筋コンクリート	帳簿価額	910,873千円		多目的トイレ	×
階数	3F	減価償却率	39.3%		障害者用駐車場	×
建築年度	1998	耐震状況	新耐震		授乳場所	×
経過年数	21	大規模改修年度			おむつ交換場所	×
指定避難所	-	備考	体育館コミュニティルーム105.40㎡			
<b>周辺情報</b>						
最寄の駅	JR播磨新宮駅	近隣の類似施設	国、県、市、町所有	民間所有		
距離	13,800m					
最寄のバス停	安志					
距離	100m					
<b>維持管理情報</b>				( )内は前年度対比 / 単位:千円		
				平均値	2019年度	平均値との比較
歳入					6,599	-
歳出					9,100	-
歳入 - 歳出					2,501	-
<b>利用情報</b>						
				平均値	2019年度	平均値との比較
児童数					45	-
稼働率					62%	-
算定方式	年間利用児童数/施設定員数×12月					

## 公共施設カルテ

管理番号		17513					
基本情報							
施設名	野里放課後児童クラブ				所管課	こども総務課	
施設種別	(大) 医療・福祉系施設	(小)	放課後児童クラブ				
施設形態	単独	建物名					
所在地	坊主町3-1						
小学校区	野里	中学校区	城乾				
開設年月日	2008/04/01						
主な居室	児童室						
主な利用者	市内の小学校に就学する児童						
開館時間	平日 授業終了後～18時00分 土曜日以外の学校休業日 7時00分～18時00分 土曜日8時00分～18時00分						
休館日	日曜日、祝日、お盆(8月13日～8月15日)、年末年始(12月29日～1月3日)、警報発令日、その他市長が定める日						
根拠法令	児童福祉法、姫路市放課後児童クラブ条例、姫路市放課後児童健全育成事業の設備及び運営に関する基準を定める条例						
施設概要	小学校の授業終了後、保護者の就労等により家庭で保護を受けられない児童のために、学校や地域の協力を得て、留守家庭児童の保護・健全育成を図る。						
運営形態	市直営(委託を含む)						
	指定管理者	指定管理者	期間	～			
土地情報							
敷地面積	0.00㎡	内、借地面積	0.00㎡	年間借地料	0千円		
用途地域	第一種中高層住居専用地域			駐車台数	0台		
建物情報							
総延床面積	90.72㎡	取得価額	13,125千円	バリアフリー対応等	出入口のスロープ		
占有面積	90.72㎡	減価償却累計額	5,473千円		エレベーター	-	
構造	鉄骨	帳簿価額	7,652千円		多目的トイレ		
階数	1F	減価償却率	41.7%		障害者用駐車場	×	
建築年度	2007	耐震状況	新耐震		授乳場所	×	
経過年数	12	大規模改修年度			おむつ交換場所	×	
指定避難所	-	備考	専用施設90.72㎡				
周辺情報							
最寄の駅	JR京口駅	近隣の類似施設	国、県、市、町所有		民間所有		
距離	1,700m						
最寄のバス停	河間町	国、県、市、町所有		民間所有			
距離	271m						
維持管理情報 ( )内は前年度対比 / 単位:千円							
					平均値	2019年度	平均値との比較
歳入						6,599	-
歳出						7,075	-
歳入 - 歳出						476	-
利用情報							
					平均値	2019年度	平均値との比較
児童数						45	-
稼働率						83%	-
算定方式	年間利用児童数/施設定員数×12月						



## 公共施設カルテ

管理番号		17544				
<b>基本情報</b>						
施設名	的形放課後児童クラブ		所管課	こども総務課		
施設種別	(大) 医療・福祉系施設	(小) 放課後児童クラブ				
施設形態	単独	建物名				
所在地	的形町の形1619					
小学校区	的形	中学校区			大的	
開設年月日	2010/04/01					
主な居室	児童室					
主な利用者	市内の小学校に就学する児童					
開館時間	平日 授業終了後～18時00分 土曜日以外の学校休業日 7時00分～18時00分 土曜日8時00分～18時00分					
休館日	日曜日、祝日、お盆(8月13日～8月15日)、年末年始(12月29日～1月3日)、警報発令日、その他市長が定める日					
根拠法令	児童福祉法、姫路市放課後児童クラブ条例、姫路市放課後児童健全育成事業の設備及び運営に関する基準を定める条例					
施設概要	小学校の授業終了後、保護者の就労等により家庭で保護を受けられない児童のために、学校や地域の協力を得て、留守家庭児童の保護・健全育成を図る。					
運営形態	市直営(委託を含む)					
	指定管理者	指定管理者				
		期間	～			
<b>土地情報</b>						
敷地面積	0.00㎡	内、借地面積	0.00㎡	年間借地料	0千円	
用途地域	第一種住居地域		駐車台数	0台		
<b>建物情報</b>						
総延床面積	107.40㎡	取得価額	19,016千円	バリアフリー対応等	出入口のスロープ	
占有面積	107.40㎡	減価償却累計額	5,134千円		エレベーター	-
構造	鉄骨	帳簿価額	13,881千円		多目的トイレ	
階数	1F	減価償却率	27.0%		障害者用駐車場	×
建築年度	2009	耐震状況	新耐震		授乳場所	×
経過年数	10	大規模改修年度			おむつ交換場所	×
指定避難所	-	備考	専用施設107.40㎡			
<b>周辺情報</b>						
最寄の駅	山電的形駅	近隣の類似施設	国、県、市、町所有	民間所有		
距離	516m					
最寄のバス停	的形西					
距離	359m					
<b>維持管理情報</b>				( )内は前年度対比 / 単位:千円		
				平均値	2019年度	平均値との比較
歳入					6,453	-
歳出					7,061	-
歳入 - 歳出					608	-
<b>利用情報</b>						
				平均値	2019年度	平均値との比較
児童数					44	-
稼働率					71%	-
算定方式	年間利用児童数/施設定員数×12月					

## 公共施設カルテ

管理番号		17694					
基本情報							
施設名	白鳥放課後児童クラブ				所管課	こども総務課	
施設種別	(大) 医療・福祉系施設	(小)	放課後児童クラブ				
施設形態	単独	建物名					
所在地	飾西341						
小学校区	白鳥	中学校区	大白書				
開設年月日	2016/04/01						
主な居室	児童室						
主な利用者	市内の小学校に就学する児童						
開館時間	平日 授業終了後～18時00分 土曜日以外の学校休業日 7時00分～18時00分 土曜日8時00分～18時00分						
休館日	日曜日、祝日、お盆(8月13日～8月15日)、年末年始(12月29日～1月3日)、警報発令日、その他市長が定める日						
根拠法令	児童福祉法、姫路市放課後児童クラブ条例、姫路市放課後児童健全育成事業の設備及び運営に関する基準を定める条例						
施設概要	小学校の授業終了後、保護者の就労等により家庭で保護を受けられない児童のために、学校や地域の協力を得て、留守家庭児童の保護・健全育成を図る。						
運営形態	市直営(委託を含む)						
	指定管理者	指定管理者	期間	～			
土地情報							
敷地面積	0.00㎡	内、借地面積	0.00㎡	年間借地料	0千円		
用途地域	第二種中高層住居専用地域			駐車台数	0台		
建物情報							
総延床面積	183.90㎡	取得価額	14,160千円	バリアフリー対応等	出入口のスロープ		
占有面積	183.90㎡	減価償却累計額	1,274千円		エレベーター	-	
構造	鉄骨	帳簿価額	12,886千円		多目的トイレ		
階数	1F	減価償却率	9.0%		障害者用駐車場	×	
建築年度	2015	耐震状況	新耐震		授乳場所	×	
経過年数	4	大規模改修年度			おむつ交換場所	×	
指定避難所	-	備考	専用施設183.90㎡				
周辺情報							
最寄の駅	JR余部駅	近隣の類似施設	国、県、市、町所有		民間所有		
距離	696m						
最寄のバス停	飾西宮前						
距離	7m						
維持管理情報 ( )内は前年度対比 / 単位:千円							
					平均値	2019年度	平均値との比較
歳入						5,867	-
歳出						4,984	-
歳入 - 歳出						883	-
利用情報							
					平均値	2019年度	平均値との比較
児童数						40	-
稼働率						41%	-
算定方式	年間利用児童数/施設定員数×12月						



## 公共施設カルテ

管理番号		17929				
<b>基本情報</b>						
施設名	四郷放課後児童クラブ		所管課	こども総務課		
施設種別	(大) 医療・福祉系施設	(小) 放課後児童クラブ				
施設形態	単独	建物名				
所在地	四郷町坂元261-3					
小学校区	四郷	中学校区			四郷	
開設年月日	2018/04/01					
主な居室	児童室					
主な利用者	市内の小学校に就学する児童					
開館時間	平日 授業終了後～18時00分 土曜日以外の学校休業日 7時00分～18時00分 土曜日8時00分～18時00分					
休館日	日曜日、祝日、お盆(8月13日～8月15日)、年末年始(12月29日～1月3日)、警報発令日、その他市長が定める日					
根拠法令	児童福祉法、姫路市放課後児童クラブ条例、姫路市放課後児童健全育成事業の設備及び運営に関する基準を定める条例					
施設概要	小学校の授業終了後、保護者の就労等により家庭で保護を受けられない児童のために、学校や地域の協力を得て、留守家庭児童の保護・健全育成を図る。					
運営形態	市直営(委託を含む)					
	指定管理者	指定管理者				
		期間	～			
<b>土地情報</b>						
敷地面積	571.23㎡	内、借地面積	0.00㎡	年間借地料	0千円	
用途地域	第二種中高層住居専用地域		駐車台数	0台		
<b>建物情報</b>						
総延床面積	180.50㎡	取得価額	42,227千円	バリアフリー対応等	出入口のスロープ	
占有面積	180.50㎡	減価償却累計額	3,316千円		エレベーター	-
構造	鉄骨	帳簿価額	38,910千円		多目的トイレ	
階数	1F	減価償却率	7.9%		障害者用駐車場	×
建築年度	2017	耐震状況	新耐震		授乳場所	×
経過年数	2	大規模改修年度			おむつ交換場所	×
指定避難所	-	備考	専用施設180.50㎡			
<b>周辺情報</b>						
最寄の駅	JR御着駅	近隣の類似施設	国、県、市、町所有	民間所有		
距離	1,900m					
最寄のバス停	四郷公民館前					
距離	2m					
<b>維持管理情報</b>				( )内は前年度対比 / 単位:千円		
				平均値	2019年度	平均値との比較
歳入					5,719	-
歳出					6,996	-
歳入 - 歳出					1,277	-
<b>利用情報</b>				( )内は前年度対比 / 単位:千円		
				平均値	2019年度	平均値との比較
児童数					39	-
稼働率					41%	-
算定方式	年間利用児童数/施設定員数×12月					

## 公共施設カルテ

管理番号		70032					
基本情報							
施設名	菅生放課後児童クラブ				所管課	こども総務課	
施設種別	(大) 医療・福祉系施設	(小)	放課後児童クラブ				
施設形態	複合	建物名	菅生小学校				
所在地	夢前町菅生潤802-1						
小学校区	菅生	中学校区	菅野				
開設年月日	2006/03/27						
主な居室	児童室						
主な利用者	市内の小学校に就学する児童						
開館時間	平日 授業終了後～18時00分 土曜日以外の学校休業日 7時00分～18時00分 土曜日8時00分～18時00分						
休館日	日曜日、祝日、お盆(8月13日～8月15日)、年末年始(12月29日～1月3日)、警報発令日、その他市長が定める日						
根拠法令	児童福祉法、姫路市放課後児童クラブ条例、姫路市放課後児童健全育成事業の設備及び運営に関する基準を定める条例						
施設概要	小学校の授業終了後、保護者の就労等により家庭で保護を受けられない児童のために、学校や地域の協力を得て、留守家庭児童の保護・健全育成を図る。						
運営形態	市直営(委託を含む)						
	指定管理者	指定管理者	期間	～			
土地情報							
敷地面積	15,758.41㎡	内、借地面積	1,116.41㎡	年間借地料	898千円		
用途地域	-			駐車台数	0台		
建物情報							
総延床面積	5,652.00㎡	取得価額	1,143,770千円	バリアフリー対応等	出入口のスロープ	×	
占有面積	65.00㎡	減価償却累計額	687,809千円		エレベーター	×	
構造	鉄筋コンクリート	帳簿価額	455,961千円		多目的トイレ		
階数	3F	減価償却率	60.1%		障害者用駐車場	×	
建築年度	1979	耐震状況	旧耐震		授乳場所	×	
経過年数	40	大規模改修年度	2017		おむつ交換場所	×	
指定避難所	-	備考	体育館コミュニティルーム65.00㎡				
周辺情報							
最寄の駅	JR余部駅	近隣の類似施設	国、県、市、町所有		民間所有		
距離	7,300m						
最寄のバス停	大村	国、県、市、町所有		民間所有			
距離	110m						
維持管理情報 ( )内は前年度対比 / 単位:千円							
					平均値	2019年度	平均値との比較
歳入						5,133	-
歳出						4,917	-
歳入 - 歳出						216	-
利用情報							
					平均値	2019年度	平均値との比較
児童数						35	-
稼働率						72%	-
算定方式	年間利用児童数/施設定員数×12月						



## 公共施設カルテ

管理番号		17537					
基本情報							
施設名	網干西放課後児童クラブ				所管課	こども総務課	
施設種別	(大) 医療・福祉系施設	(小)	放課後児童クラブ				
施設形態	単独	建物名					
所在地	網干区浜田24						
小学校区	網干西	中学校区	網干				
開設年月日	2010/04/01						
主な居室	児童室						
主な利用者	市内の小学校に就学する児童						
開館時間	平日 授業終了後～18時00分 土曜日以外の学校休業日 7時00分～18時00分 土曜日8時00分～18時00分						
休館日	日曜日、祝日、お盆(8月13日～8月15日)、年末年始(12月29日～1月3日)、警報発令日、その他市長が定める日						
根拠法令	児童福祉法、姫路市放課後児童クラブ条例、姫路市放課後児童健全育成事業の設備及び運営に関する基準を定める条例						
施設概要	小学校の授業終了後、保護者の就労等により家庭で保護を受けられない児童のために、学校や地域の協力を得て、留守家庭児童の保護・健全育成を図る。						
運営形態	市直営(委託を含む)						
	指定管理者	指定管理者	期間	～			
土地情報							
敷地面積	0.00㎡	内、借地面積	0.00㎡	年間借地料	0千円		
用途地域	第二種中高層住居専用地域			駐車台数	0台		
建物情報							
総延床面積	107.40㎡	取得価額	23,296千円	バリアフリー対応等	出入口のスロープ		
占有面積	107.40㎡	減価償却累計額	7,647千円		エレベーター	-	
構造	鉄骨	帳簿価額	15,650千円		多目的トイレ		
階数	1F	減価償却率	32.8%		障害者用駐車場	×	
建築年度	2009	耐震状況	新耐震		授乳場所	×	
経過年数	10	大規模改修年度			おむつ交換場所	×	
指定避難所	-	備考	専用施設107.40㎡				
周辺情報							
最寄の駅	山電山陽網干駅	近隣の類似施設	国、県、市、町所有		民間所有		
距離	1,400m				瑠璃放課後児童クラブ		
最寄のバス停	浜田	国、県、市、町所有					
距離	288m						
維持管理情報 ( )内は前年度対比 / 単位:千円							
					平均値	2019年度	平均値との比較
歳入						5,133	-
歳出						4,917	-
歳入 - 歳出						216	-
利用情報							
					平均値	2019年度	平均値との比較
児童数						35	-
稼働率						55%	-
算定方式	年間利用児童数/施設定員数×12月						





## 公共施設カルテ

管理番号		17527				
基本情報						
施設名	妻鹿放課後児童クラブ				所管課	こども総務課
施設種別	(大) 医療・福祉系施設	(小)	放課後児童クラブ			
施設形態	単独	建物名				
所在地	飾磨区妻鹿786-3					
小学校区	妻鹿	中学校区	灘			
開設年月日	2008/04/01					
主な居室	児童室					
主な利用者	市内の小学校に就学する児童					
開館時間	平日 授業終了後～18時00分 土曜日以外の学校休業日 7時00分～18時00分 土曜日8時00分～18時00分					
休館日	日曜日、祝日、お盆(8月13日～8月15日)、年末年始(12月29日～1月3日)、警報発令日、その他市長が定める日					
根拠法令	児童福祉法、姫路市放課後児童クラブ条例、姫路市放課後児童健全育成事業の設備及び運営に関する基準を定める条例					
施設概要	小学校の授業終了後、保護者の就労等により家庭で保護を受けられない児童のために、学校や地域の協力を得て、留守家庭児童の保護・健全育成を図る。					
運営形態	市直営(委託を含む)					
	指定管理者	指定管理者	期間	～		
土地情報						
敷地面積	0.00㎡	内、借地面積	0.00㎡	年間借地料	0千円	
用途地域	第一種住居地域			駐車台数	0台	
建物情報						
総延床面積	90.72㎡	取得価額	15,642千円	バリアフリー対応等	出入口のスロープ	
占有面積	90.72㎡	減価償却累計額	6,523千円		エレベーター	-
構造	鉄骨	帳簿価額	9,119千円		多目的トイレ	
階数	1F	減価償却率	41.7%		障害者用駐車場	×
建築年度	2007	耐震状況	新耐震		授乳場所	×
経過年数	12	大規模改修年度			おむつ交換場所	×
指定避難所	-	備考	専用施設90.72㎡			
周辺情報						
最寄の駅	山電妻鹿駅	近隣の類似施設	国、県、市、町所有		民間所有	
距離	668m					
最寄のバス停	松原東の町	国、県、市、町所有		民間所有		
距離	746m					
維持管理情報 ( )内は前年度対比 / 単位:千円						
				平均値	2019年度	平均値との比較
歳入					5,133	-
歳出					4,917	-
歳入 - 歳出					216	-
利用情報						
				平均値	2019年度	平均値との比較
児童数					35	-
稼働率					64%	-
算定方式	年間利用児童数/施設定員数×12月					



## 公共施設カルテ

管理番号		70021				
<b>基本情報</b>						
施設名	南大津放課後児童クラブ		所管課	こども総務課		
施設種別	(大) 医療・福祉系施設	(小) 放課後児童クラブ				
施設形態	複合	建物名			南大津小学校	
所在地	大津区真砂町40-34					
小学校区	南大津	中学校区			大津	
開設年月日	2011/04/01					
主な居室	児童室					
主な利用者	市内の小学校に就学する児童					
開館時間	平日 授業終了後～18時00分 土曜日以外の学校休業日 7時00分～18時00分 土曜日8時00分～18時00分					
休館日	日曜日、祝日、お盆(8月13日～8月15日)、年末年始(12月29日～1月3日)、警報発令日、その他市長が定める日					
根拠法令	児童福祉法、姫路市放課後児童クラブ条例、姫路市放課後児童健全育成事業の設備及び運営に関する基準を定める条例					
施設概要	小学校の授業終了後、保護者の就労等により家庭で保護を受けられない児童のために、学校や地域の協力を得て、留守家庭児童の保護・健全育成を図る。					
運営形態	市直営(委託を含む)					
	指定管理者	指定管理者				
		期間	～			
<b>土地情報</b>						
敷地面積	22,801.09㎡	内、借地面積	0.00㎡	年間借地料	0千円	
用途地域	第一種住居地域		駐車台数	0台		
<b>建物情報</b>						
総延床面積	7,935.00㎡	取得価額	1,232,228千円	バリアフリー対応等	出入口のスロープ	
占有面積	154.50㎡	減価償却累計額	842,708千円		エレベーター	-
構造	鉄筋コンクリート	帳簿価額	389,520千円		多目的トイレ	
階数	4F	減価償却率	68.4%		障害者用駐車場	×
建築年度	1982	耐震状況	新耐震		授乳場所	×
経過年数	37	大規模改修年度	2018		おむつ交換場所	×
指定避難所	-	備考	専用施設(旧幼稚園改造)154.50㎡			
<b>周辺情報</b>						
最寄の駅	山電平松駅	近隣の類似施設	国、県、市、町所有	民間所有		
距離	800m					
最寄のバス停	大津小学校南口					
距離	1,000m					
<b>維持管理情報</b>				( )内は前年度対比 / 単位:千円		
				平均値	2019年度	平均値との比較
歳入					4,106	-
歳出					4,825	-
歳入 - 歳出					719	-
<b>利用情報</b>						
				平均値	2019年度	平均値との比較
児童数					28	-
稼働率					36%	-
算定方式	年間利用児童数/施設定員数×12月					

## 公共施設カルテ

管理番号		18762					
基本情報							
施設名	船津放課後児童クラブ				所管課	こども総務課	
施設種別	(大) 医療・福祉系施設	(小)	放課後児童クラブ				
施設形態	単独	建物名					
所在地	船津町921-2						
小学校区	船津	中学校区	神南				
開設年月日	2020/04/01						
主な居室	児童室						
主な利用者	市内の小学校に就学する児童						
開館時間	平日 授業終了後～18時00分 土曜日以外の学校休業日 7時00分～18時00分 土曜日8時00分～18時00分						
休館日	日曜日、祝日、お盆(8月13日～8月15日)、年末年始(12月29日～1月3日)、警報発令日、その他市長が定める日						
根拠法令	児童福祉法、姫路市放課後児童クラブ条例、姫路市放課後児童健全育成事業の設備及び運営に関する基準を定める条例						
施設概要	小学校の授業終了後、保護者の就労等により家庭で保護を受けられない児童のために、学校や地域の協力を得て、留守家庭児童の保護・健全育成を図る。						
運営形態	市直営(委託を含む)						
	指定管理者	指定管理者	期間	～			
土地情報							
敷地面積	0.00㎡	内、借地面積	0.00㎡	年間借地料	0千円		
用途地域	-			駐車台数	0台		
建物情報							
総延床面積	144.00㎡	取得価額	36,191千円	バリアフリー対応等	出入口のスロープ		
占有面積	144.00㎡	減価償却累計額			エレベーター	-	
構造	鉄骨	帳簿価額	36,191千円		多目的トイレ		
階数	1F	減価償却率	0.0%		障害者用駐車場	×	
建築年度	2019	耐震状況	新耐震		授乳場所	×	
経過年数	0	大規模改修年度			おむつ交換場所	×	
指定避難所	-	備考	専用施設144.00㎡				
周辺情報							
最寄の駅	JR溝口駅	近隣の類似施設	国、県、市、町所有		民間所有		
距離	2,100m						
最寄のバス停	船津小学校	国、県、市、町所有		民間所有			
距離	130m						
維持管理情報 ( )内は前年度対比 / 単位:千円							
					平均値	2019年度	平均値との比較
歳入						3,520	-
歳出						4,773	-
歳入 - 歳出						1,253	-
利用情報							
					平均値	2019年度	平均値との比較
児童数						24	-
稼働率						60%	-
算定方式	年間利用児童数/施設定員数×12月						



## 公共施設カルテ

管理番号		70028					
基本情報							
施設名	古知放課後児童クラブ				所管課	こども総務課	
施設種別	(大) 医療・福祉系施設	(小)	放課後児童クラブ				
施設形態	複合	建物名	古知小学校				
所在地	夢前町古知之庄401-1						
小学校区	古知	中学校区	置塩				
開設年月日	2006/03/27						
主な居室	児童室						
主な利用者	市内の小学校に就学する児童						
開館時間	平日 授業終了後～18時00分 土曜日以外の学校休業日 7時00分～18時00分 土曜日8時00分～18時00分						
休館日	日曜日、祝日、お盆(8月13日～8月15日)、年末年始(12月29日～1月3日)、警報発令日、その他市長が定める日						
根拠法令	児童福祉法、姫路市放課後児童クラブ条例、姫路市放課後児童健全育成事業の設備及び運営に関する基準を定める条例						
施設概要	小学校の授業終了後、保護者の就労等により家庭で保護を受けられない児童のために、学校や地域の協力を得て、留守家庭児童の保護・健全育成を図る。						
運営形態	市直営(委託を含む)						
	指定管理者	指定管理者	期間	～			
土地情報							
敷地面積	14,010.00㎡	内、借地面積	0.00㎡	年間借地料	0千円		
用途地域	-			駐車台数	0台		
建物情報							
総延床面積	4,162.00㎡	取得価額	601,669千円	バリアフリー対応等	出入口のスロープ	×	
占有面積	42.50㎡	減価償却累計額	406,251千円		エレベーター	×	
構造	鉄筋コンクリート	帳簿価額	195,418千円		多目的トイレ	×	
階数	3F	減価償却率	67.5%		障害者用駐車場	×	
建築年度	1980	耐震状況	旧耐震		授乳場所	×	
経過年数	39	大規模改修年度	2014		おむつ交換場所	×	
指定避難所	-	備考	体育館コミュニティルーム42.50㎡				
周辺情報							
最寄の駅	JR溝口駅	近隣の類似施設	国、県、市、町所有		民間所有		
距離	7,700m						
最寄のバス停	古知之庄	国、県、市、町所有		民間所有			
距離	280m						
維持管理情報 ( )内は前年度対比 / 単位:千円							
					平均値	2019年度	平均値との比較
歳入						3,373	-
歳出						4,759	-
歳入 - 歳出						1,386	-
利用情報							
					平均値	2019年度	平均値との比較
児童数						23	-
稼働率						79%	-
算定方式	年間利用児童数/施設定員数×12月						



## 公共施設カルテ

管理番号		70035					
基本情報							
施設名	香呂南放課後児童クラブ				所管課	こども総務課	
施設種別	(大) 医療・福祉系施設	(小)	放課後児童クラブ				
施設形態	複合	建物名	香呂南小学校				
所在地	香寺町須加院173						
小学校区	香呂南	中学校区	香寺				
開設年月日	2007/04/01						
主な居室	児童室						
主な利用者	市内の小学校に就学する児童						
開館時間	平日 授業終了後～18時00分 土曜日以外の学校休業日 7時00分～18時00分 土曜日8時00分～18時00分						
休館日	日曜日、祝日、お盆(8月13日～8月15日)、年末年始(12月29日～1月3日)、警報発令日、その他市長が定める日						
根拠法令	児童福祉法、姫路市放課後児童クラブ条例、姫路市放課後児童健全育成事業の設備及び運営に関する基準を定める条例						
施設概要	小学校の授業終了後、保護者の就労等により家庭で保護を受けられない児童のために、学校や地域の協力を得て、留守家庭児童の保護・健全育成を図る。						
運営形態	市直営(委託を含む)						
	指定管理者	指定管理者	期間	～			
土地情報							
敷地面積	12,387.00㎡	内、借地面積	0.00㎡	年間借地料	0千円		
用途地域	-			駐車台数	0台		
建物情報							
総延床面積	4,163.00㎡	取得価額	756,040千円	バリアフリー対応等	出入口のスロープ		
占有面積	91.44㎡	減価償却累計額	507,523千円		エレベーター	-	
構造	鉄筋コンクリート	帳簿価額	248,517千円		多目的トイレ		
階数	3F	減価償却率	67.1%		障害者用駐車場	×	
建築年度	1980	耐震状況	旧耐震		授乳場所	×	
経過年数	39	大規模改修年度	2016		おむつ交換場所	×	
指定避難所	-	備考	専用施設(旧幼稚園改造)91.44㎡				
周辺情報							
最寄の駅	JR仁豊野駅	近隣の類似施設	国、県、市、町所有		民間所有		
距離	1,600m						
最寄のバス停	須加院口						
距離	670m						
維持管理情報 ( )内は前年度対比 / 単位:千円							
					平均値	2019年度	平均値との比較
歳入						1,907	-
歳出						4,628	-
歳入 - 歳出						2,721	-
利用情報							
					平均値	2019年度	平均値との比較
児童数						13	-
稼働率						28%	-
算定方式	年間利用児童数/施設定員数×12月						



## 公共施設カルテ

管理番号		17546				
<b>基本情報</b>						
施設名	伊勢放課後児童クラブ		所管課	こども総務課		
施設種別	(大) 医療・福祉系施設	(小) 放課後児童クラブ				
施設形態	単独	建物名				
所在地	林田町下伊勢886-1					
小学校区	伊勢	中学校区			林田	
開設年月日	2008/04/01					
主な居室	児童室					
主な利用者	市内の小学校に就学する児童					
開館時間	平日 授業終了後～18時00分 土曜日以外の学校休業日 7時00分～18時00分 土曜日8時00分～18時00分					
休館日	日曜日、祝日、お盆(8月13日～8月15日)、年末年始(12月29日～1月3日)、警報発令日、その他市長が定める日					
根拠法令	児童福祉法、姫路市放課後児童クラブ条例、姫路市放課後児童健全育成事業の設備及び運営に関する基準を定める条例					
施設概要	小学校の授業終了後、保護者の就労等により家庭で保護を受けられない児童のために、学校や地域の協力を得て、留守家庭児童の保護・健全育成を図る。					
運営形態	市直営(委託を含む)					
	指定管理者	指定管理者				
		期間	～			
<b>土地情報</b>						
敷地面積	0.00㎡	内、借地面積	0.00㎡	年間借地料	0千円	
用途地域	-			駐車台数	0台	
<b>建物情報</b>						
総延床面積	90.72㎡	取得価額	14,469千円	バリアフリー対応等	出入口のスロープ	
占有面積	90.72㎡	減価償却累計額	6,034千円		エレベーター	-
構造	鉄骨	帳簿価額	8,435千円		多目的トイレ	
階数	1F	減価償却率	41.7%		障害者用駐車場	×
建築年度	2007	耐震状況	新耐震		授乳場所	×
経過年数	12	大規模改修年度			おむつ交換場所	×
指定避難所	-	備考	専用施設90.72㎡			
<b>周辺情報</b>						
最寄の駅	JR太市駅	近隣の類似施設	国、県、市、町所有	民間所有		
距離	4,500m					
最寄のバス停	学校前(伊勢小)					
距離	114m					
<b>維持管理情報</b>				( )内は前年度対比 / 単位:千円		
				平均値	2019年度	平均値との比較
歳入					1,759	-
歳出					4,615	-
歳入 - 歳出					2,856	-
<b>利用情報</b>						
				平均値	2019年度	平均値との比較
児童数					12	-
稼働率					21%	-
算定方式	年間利用児童数/施設定員数 × 12月					

## 公共施設カルテ

管理番号		70022					
基本情報							
施設名	大津茂放課後児童クラブ				所管課	こども総務課	
施設種別	(大) 医療・福祉系施設	(小)	放課後児童クラブ				
施設形態	複合	建物名	大津茂小学校				
所在地	網干区田井22						
小学校区	大津茂	中学校区	朝日				
開設年月日	2006/04/01						
主な居室	児童室						
主な利用者	市内の小学校に就学する児童						
開館時間	平日 授業終了後～18時00分 土曜日以外の学校休業日 7時00分～18時00分 土曜日8時00分～18時00分						
休館日	日曜日、祝日、お盆(8月13日～8月15日)、年末年始(12月29日～1月3日)、警報発令日、その他市長が定める日						
根拠法令	児童福祉法、姫路市放課後児童クラブ条例、姫路市放課後児童健全育成事業の設備及び運営に関する基準を定める条例						
施設概要	小学校の授業終了後、保護者の就労等により家庭で保護を受けられない児童のために、学校や地域の協力を得て、留守家庭児童の保護・健全育成を図る。						
運営形態	市直営(委託を含む)						
	指定管理者	指定管理者	期間	～			
土地情報							
敷地面積	23,096.13㎡	内、借地面積	0.00㎡	年間借地料	0千円		
用途地域	第二種中高層住居専用地域			駐車台数	0台		
建物情報							
総延床面積	9,659.00㎡	取得価額	1,397,134千円	バリアフリー対応等	出入口のスロープ		
占有面積	366.00㎡	減価償却累計額	1,175,679千円		エレベーター	-	
構造	木造	帳簿価額	221,455千円		多目的トイレ		
階数	1F	減価償却率	84.1%		障害者用駐車場	×	
建築年度	1974	耐震状況	旧耐震		授乳場所	×	
経過年数	45	大規模改修年度	2004		おむつ交換場所	×	
指定避難所	-	備考	専用施設(旧幼稚園改造)366.00㎡				
周辺情報							
最寄の駅	山電平松駅	近隣の類似施設	国、県、市、町所有		民間所有		
距離	1,400m						
最寄のバス停	宮田団地前	国、県、市、町所有		民間所有			
距離	270m						
維持管理情報 ( )内は前年度対比 / 単位:千円							
					平均値	2019年度	平均値との比較
歳入						17,305	-
歳出						18,164	-
歳入 - 歳出						859	-
利用情報							
					平均値	2019年度	平均値との比較
児童数						118	-
稼働率						64%	-
算定方式	年間利用児童数/施設定員数×12月						



## 公共施設カルテ

管理番号		70017					
基本情報							
施設名	白鷺放課後児童クラブ				所管課	こども総務課	
施設種別	(大) 医療・福祉系施設	(小)	放課後児童クラブ				
施設形態	複合	建物名	白鷺小中学校前期課程				
所在地	本町68						
小学校区	白鷺	中学校区	白鷺				
開設年月日	2009/04/01						
主な居室	児童室						
主な利用者	市内の小学校に就学する児童						
開館時間	平日 授業終了後～18時00分 土曜日以外の学校休業日 7時00分～18時00分 土曜日8時00分～18時00分						
休館日	日曜日、祝日、お盆(8月13日～8月15日)、年末年始(12月29日～1月3日)、警報発令日、その他市長が定める日						
根拠法令	児童福祉法、姫路市放課後児童クラブ条例、姫路市放課後児童健全育成事業の設備及び運営に関する基準を定める条例						
施設概要	小学校の授業終了後、保護者の就労等により家庭で保護を受けられない児童のために、学校や地域の協力を得て、留守家庭児童の保護・健全育成を図る。						
運営形態	市直営(委託を含む)						
	指定管理者	指定管理者	期間	～			
土地情報							
敷地面積	16,925.82㎡	内、借地面積	0.00㎡	年間借地料	0千円		
用途地域	第二種中高層住居専用地域			駐車台数	0台		
建物情報							
総延床面積	8,026.00㎡	取得価額	1,346,254千円	バリアフリー対応等	出入口のスロープ		
占有面積	203.24㎡	減価償却累計額	1,095,279千円		エレベーター	-	
構造	鉄筋コンクリート	帳簿価額	250,975千円		多目的トイレ		
階数	3F	減価償却率	81.4%		障害者用駐車場	×	
建築年度	1958	耐震状況	旧耐震		授乳場所	×	
経過年数	61	大規模改修年度	2007		おむつ交換場所	×	
指定避難所	-	備考	専用施設(旧幼稚園改造)203.24㎡				
周辺情報							
最寄の駅	山電山陽姫路駅	近隣の類似施設	国、県、市、町所有		民間所有		
距離	760m				姫路めばえ学童保育所		
最寄のバス停	姫路城大手門前						
距離	200m						
維持管理情報 ( )内は前年度対比 / 単位:千円							
					平均値	2019年度	平均値との比較
歳入						13,493	-
歳出						13,771	-
歳入 - 歳出						278	-
利用情報							
					平均値	2019年度	平均値との比較
児童数						92	-
稼働率						78%	-
算定方式	年間利用児童数/施設定員数×12月						





## 公共施設カルテ

管理番号		70023					
基本情報							
施設名	旭陽放課後児童クラブ				所管課	こども総務課	
施設種別	(大) 医療・福祉系施設	(小)	放課後児童クラブ				
施設形態	複合	建物名	旭陽小学校				
所在地	網干区坂上425-1						
小学校区	旭陽	中学校区	朝日				
開設年月日	2004/04/01						
主な居室	児童室						
主な利用者	市内の小学校に就学する児童						
開館時間	平日 授業終了後～18時00分 土曜日以外の学校休業日 7時00分～18時00分 土曜日8時00分～18時00分						
休館日	日曜日、祝日、お盆(8月13日～8月15日)、年末年始(12月29日～1月3日)、警報発令日、その他市長が定める日						
根拠法令	児童福祉法、姫路市放課後児童クラブ条例、姫路市放課後児童健全育成事業の設備及び運営に関する基準を定める条例						
施設概要	小学校の授業終了後、保護者の就労等により家庭で保護を受けられない児童のために、学校や地域の協力を得て、留守家庭児童の保護・健全育成を図る。						
運営形態	市直営(委託を含む)						
	指定管理者	指定管理者	期間	～			
土地情報							
敷地面積	14,904.30㎡	内、借地面積	0.00㎡	年間借地料	0千円		
用途地域	第二種中高層住居専用地域			駐車台数	0台		
建物情報							
総延床面積	7,171.00㎡	取得価額	1,106,336千円	バリアフリー対応等	出入口のスロープ		
占有面積	180.00㎡	減価償却累計額	885,433千円		エレベーター	-	
構造	鉄筋コンクリート	帳簿価額	220,903千円		多目的トイレ		
階数	3F	減価償却率	80.0%		障害者用駐車場	×	
建築年度	1973	耐震状況	旧耐震		授乳場所	×	
経過年数	46	大規模改修年度	2012		おむつ交換場所	×	
指定避難所	-	備考	専用教室(教室改造)90.0㎡・余裕教室90.0㎡				
周辺情報							
最寄の駅	JR網干駅	近隣の類似施設	国、県、市、町所有		民間所有		
距離	1,600m		放課後児童クラブれんげ				
最寄のバス停	旭陽小学校前						
距離	80m						
維持管理情報 ( )内は前年度対比 / 単位:千円							
					平均値	2019年度	平均値との比較
歳入						12,466	-
歳出						11,653	-
歳入 - 歳出						813	-
利用情報							
					平均値	2019年度	平均値との比較
児童数						85	-
稼働率						91%	-
算定方式	年間利用児童数/施設定員数×12月						



## 公共施設カルテ

管理番号		70019					
基本情報							
施設名	白浜放課後児童クラブ				所管課	こども総務課	
施設種別	(大) 医療・福祉系施設	(小)	放課後児童クラブ				
施設形態	複合	建物名	白浜小学校				
所在地	白浜町甲458						
小学校区	白浜	中学校区	灘				
開設年月日	2007/04/01						
主な居室	児童室						
主な利用者	市内の小学校に就学する児童						
開館時間	平日 授業終了後～18時00分 土曜日以外の学校休業日 7時00分～18時00分 土曜日8時00分～18時00分						
休館日	日曜日、祝日、お盆(8月13日～8月15日)、年末年始(12月29日～1月3日)、警報発令日、その他市長が定める日						
根拠法令	児童福祉法、姫路市放課後児童クラブ条例、姫路市放課後児童健全育成事業の設備及び運営に関する基準を定める条例						
施設概要	小学校の授業終了後、保護者の就労等により家庭で保護を受けられない児童のために、学校や地域の協力を得て、留守家庭児童の保護・健全育成を図る。						
運営形態	市直営(委託を含む)						
	指定管理者	指定管理者	期間	～			
土地情報							
敷地面積	16,471.00㎡	内、借地面積	2,116.00㎡	年間借地料	5,000千円		
用途地域	第一種住居地域			駐車台数	0台		
建物情報							
総延床面積	9,761.00㎡	取得価額	1,904,687千円	バリアフリー対応等	出入口のスロープ	×	
占有面積	131.00㎡	減価償却累計額	985,605千円		エレベーター	-	
構造	鉄筋コンクリート	帳簿価額	919,082千円		多目的トイレ	×	
階数	4F	減価償却率	51.7%		障害者用駐車場	×	
建築年度	1972	耐震状況	旧耐震		授乳場所	×	
経過年数	47	大規模改修年度	2018		おむつ交換場所	×	
指定避難所	-	備考	余裕教室(2教室分)131.00㎡				
周辺情報							
最寄の駅	山電白浜の宮駅	近隣の類似施設	国、県、市、町所有		民間所有		
距離	410m						
最寄のバス停	松原東の町	国、県、市、町所有		民間所有			
距離	210m						
維持管理情報 ( )内は前年度対比 / 単位:千円							
					平均値	2019年度	平均値との比較
歳入						10,706	-
歳出						11,495	-
歳入 - 歳出						789	-
利用情報							
					平均値	2019年度	平均値との比較
児童数						73	-
稼働率						79%	-
算定方式	年間利用児童数/施設定員数×12月						



## 公共施設カルテ

管理番号		70012					
基本情報							
施設名	城北放課後児童クラブ				所管課	こども総務課	
施設種別	(大) 医療・福祉系施設	(小)	放課後児童クラブ				
施設形態	複合	建物名	城北小学校				
所在地	伊伝居614-1						
小学校区	城北	中学校区	広嶺				
開設年月日	2011/04/01						
主な居室	児童室						
主な利用者	市内の小学校に就学する児童						
開館時間	平日 授業終了後～18時00分 土曜日以外の学校休業日 7時00分～18時00分 土曜日8時00分～18時00分						
休館日	日曜日、祝日、お盆(8月13日～8月15日)、年末年始(12月29日～1月3日)、警報発令日、その他市長が定める日						
根拠法令	児童福祉法、姫路市放課後児童クラブ条例、姫路市放課後児童健全育成事業の設備及び運営に関する基準を定める条例						
施設概要	小学校の授業終了後、保護者の就労等により家庭で保護を受けられない児童のために、学校や地域の協力を得て、留守家庭児童の保護・健全育成を図る。						
運営形態	市直営(委託を含む)						
	指定管理者	指定管理者	期間	～			
土地情報							
敷地面積	20,777.00㎡	内、借地面積	0.00㎡	年間借地料	0千円		
用途地域	第二種中高層住居専用地域			駐車台数	0台		
建物情報							
総延床面積	8,447.00㎡	取得価額	1,214,447千円	バリアフリー対応等	出入口のスロープ		
占有面積	198.00㎡	減価償却累計額	1,121,170千円		エレベーター	-	
構造	鉄筋コンクリート	帳簿価額	93,277千円		多目的トイレ		
階数	3F	減価償却率	92.3%		障害者用駐車場	×	
建築年度	1960	耐震状況	旧耐震		授乳場所	×	
経過年数	59	大規模改修年度	1997		おむつ交換場所	×	
指定避難所	-	備考	専用施設(旧幼稚園改造)198.00㎡				
周辺情報							
最寄の駅	JR野里駅	近隣の類似施設	国、県、市、町所有		民間所有		
距離	1,900m						
最寄のバス停	金山口						
距離	80m						
維持管理情報 ( )内は前年度対比 / 単位:千円							
					平均値	2019年度	平均値との比較
歳入						10,413	-
歳出						9,443	-
歳入 - 歳出						970	-
利用情報							
					平均値	2019年度	平均値との比較
児童数						71	-
稼働率						63%	-
算定方式	年間利用児童数/施設定員数×12月						



## 公共施設カルテ

管理番号		70033				
<b>基本情報</b>						
施設名	香呂放課後児童クラブ		所管課	こども総務課		
施設種別	(大) 医療・福祉系施設	(小) 放課後児童クラブ				
施設形態	複合	建物名			香呂小学校	
所在地	香寺町香呂626					
小学校区	香呂	中学校区			香寺	
開設年月日	2007/04/01					
主な居室	児童室					
主な利用者	市内の小学校に就学する児童					
開館時間	平日 授業終了後～18時00分 土曜日以外の学校休業日 7時00分～18時00分 土曜日8時00分～18時00分					
休館日	日曜日、祝日、お盆(8月13日～8月15日)、年末年始(12月29日～1月3日)、警報発令日、その他市長が定める日					
根拠法令	児童福祉法、姫路市放課後児童クラブ条例、姫路市放課後児童健全育成事業の設備及び運営に関する基準を定める条例					
施設概要	小学校の授業終了後、保護者の就労等により家庭で保護を受けられない児童のために、学校や地域の協力を得て、留守家庭児童の保護・健全育成を図る。					
運営形態	市直営(委託を含む)					
	指定管理者	指定管理者				
		期間	～			
<b>土地情報</b>						
敷地面積	21,663.55㎡	内、借地面積	0.00㎡	年間借地料	0千円	
用途地域	-			駐車台数	0台	
<b>建物情報</b>						
総延床面積	7,984.00㎡	取得価額	1,047,088千円	バリアフリー対応等	出入口のスロープ	×
占有面積	102.10㎡	減価償却累計額	871,489千円		エレベーター	×
構造	鉄筋コンクリート	帳簿価額	175,599千円		多目的トイレ	×
階数	3F	減価償却率	83.2%		障害者用駐車場	×
建築年度	1966	耐震状況	旧耐震		授乳場所	×
経過年数	53	大規模改修年度	2007		おむつ交換場所	×
指定避難所	-	備考	余裕教室(577坪-4の1部)102.10㎡			
<b>周辺情報</b>						
最寄の駅	JR香呂駅	近隣の類似施設	国、県、市、町所有	民間所有		
距離	830m					
最寄のバス停	香呂駅前					
距離	1,000m					
<b>維持管理情報</b>				( )内は前年度対比 / 単位:千円		
				平均値	2019年度	平均値との比較
歳入					9,239	-
歳出					9,337	-
歳入 - 歳出					98	-
<b>利用情報</b>						
				平均値	2019年度	平均値との比較
児童数					63	-
稼働率					87%	-
算定方式	年間利用児童数/施設定員数×12月					

## 公共施設カルテ

管理番号		70016					
基本情報							
施設名	城東放課後児童クラブ				所管課	こども総務課	
施設種別	(大) 医療・福祉系施設	(小)	放課後児童クラブ				
施設形態	複合	建物名	城東小学校				
所在地	城東町竹之門1						
小学校区	城東	中学校区	東光				
開設年月日	2006/04/01						
主な居室	児童室						
主な利用者	市内の小学校に就学する児童						
開館時間	平日 授業終了後～18時00分 土曜日以外の学校休業日 7時00分～18時00分 土曜日8時00分～18時00分						
休館日	日曜日、祝日、お盆(8月13日～8月15日)、年末年始(12月29日～1月3日)、警報発令日、その他市長が定める日						
根拠法令	児童福祉法、姫路市放課後児童クラブ条例、姫路市放課後児童健全育成事業の設備及び運営に関する基準を定める条例						
施設概要	小学校の授業終了後、保護者の就労等により家庭で保護を受けられない児童のために、学校や地域の協力を得て、留守家庭児童の保護・健全育成を図る。						
運営形態	市直営(委託を含む)						
	指定管理者	指定管理者	期間	～			
土地情報							
敷地面積	11,762.06㎡	内、借地面積	0.00㎡	年間借地料	0千円		
用途地域	第一種中高層住居専用地域			駐車台数	0台		
建物情報							
総延床面積	7,746.00㎡	取得価額	1,316,191千円	バリアフリー対応等	出入口のスロープ		
占有面積	180.00㎡	減価償却累計額	1,001,949千円		エレベーター	-	
構造	鉄筋コンクリート	帳簿価額	314,242千円		多目的トイレ		
階数	4F	減価償却率	76.1%		障害者用駐車場	×	
建築年度	1971	耐震状況	旧耐震		授乳場所	×	
経過年数	48	大規模改修年度	2016		おむつ交換場所	×	
指定避難所	-	備考	専用施設(教室改造2教室分)180.00㎡				
周辺情報							
最寄の駅	JR京口駅	近隣の類似施設	国、県、市、町所有		民間所有		
距離	470m						
最寄のバス停	五軒邸						
距離	240m						
維持管理情報 ( )内は前年度対比 / 単位:千円							
					平均値	2019年度	平均値との比較
歳入						9,093	-
歳出						7,299	-
歳入 - 歳出						1,794	-
利用情報							
					平均値	2019年度	平均値との比較
児童数						62	-
稼働率						54%	-
算定方式	年間利用児童数/施設定員数×12月						



## 公共施設カルテ

管理番号		70034					
基本情報							
施設名	中寺放課後児童クラブ				所管課	こども総務課	
施設種別	(大) 医療・福祉系施設	(小)	放課後児童クラブ				
施設形態	複合	建物名	中寺小学校				
所在地	香寺町中寺234						
小学校区	中寺	中学校区	香寺				
開設年月日	2017/06/30						
主な居室	児童室						
主な利用者	市内の小学校に就学する児童						
開館時間	平日 授業終了後～18時00分 土曜日以外の学校休業日 7時00分～18時00分 土曜日8時00分～18時00分						
休館日	日曜日、祝日、お盆(8月13日～8月15日)、年末年始(12月29日～1月3日)、警報発令日、その他市長が定める日						
根拠法令	児童福祉法、姫路市放課後児童クラブ条例、姫路市放課後児童健全育成事業の設備及び運営に関する基準を定める条例						
施設概要	小学校の授業終了後、保護者の就労等により家庭で保護を受けられない児童のために、学校や地域の協力を得て、留守家庭児童の保護・健全育成を図る。						
運営形態	市直営(委託を含む)						
	指定管理者	指定管理者	期間	～			
土地情報							
敷地面積	15,988.00㎡	内、借地面積	0.00㎡	年間借地料	0千円		
用途地域	-			駐車台数	0台		
建物情報							
総延床面積	5,840.00㎡	取得価額	2,409,665千円	バリアフリー対応等	出入口のスロープ	×	
占有面積	135.00㎡	減価償却累計額	1,810,693千円		エレベーター	×	
構造	鉄筋コンクリート	帳簿価額	598,972千円		多目的トイレ	×	
階数	3F	減価償却率	75.1%		障害者用駐車場	×	
建築年度	1977	耐震状況	旧耐震		授乳場所	×	
経過年数	42	大規模改修年度	2012		おむつ交換場所	×	
指定避難所	-	備考	余裕教室(2教室分)135.00㎡				
周辺情報							
最寄の駅	JR溝口駅	近隣の類似施設	国、県、市、町所有		民間所有		
距離	1,300m						
最寄のバス停	溝口						
距離	1,800m						
維持管理情報 ( )内は前年度対比 / 単位:千円							
					平均値	2019年度	平均値との比較
歳入						8,946	-
歳出						9,311	-
歳入 - 歳出						365	-
利用情報							
					平均値	2019年度	平均値との比較
児童数						61	-
稼働率						67%	-
算定方式	年間利用児童数/施設定員数×12月						



## 公共施設カルテ

管理番号		70015					
基本情報							
施設名	東放課後児童クラブ				所管課	こども総務課	
施設種別	(大) 医療・福祉系施設	(小)	放課後児童クラブ				
施設形態	複合	建物名	東小学校				
所在地	市之郷町二丁目34						
小学校区	東	中学校区	東光				
開設年月日	2006/04/01						
主な居室	児童室						
主な利用者	市内の小学校に就学する児童						
開館時間	平日 授業終了後～18時00分 土曜日以外の学校休業日 7時00分～18時00分 土曜日8時00分～18時00分						
休館日	日曜日、祝日、お盆(8月13日～8月15日)、年末年始(12月29日～1月3日)、警報発令日、その他市長が定める日						
根拠法令	児童福祉法、姫路市放課後児童クラブ条例、姫路市放課後児童健全育成事業の設備及び運営に関する基準を定める条例						
施設概要	小学校の授業終了後、保護者の就労等により家庭で保護を受けられない児童のために、学校や地域の協力を得て、留守家庭児童の保護・健全育成を図る。						
運営形態	市直営(委託を含む)						
	指定管理者	指定管理者	期間	～			
土地情報							
敷地面積	14,597.00㎡	内、借地面積	0.00㎡	年間借地料	0千円		
用途地域	第一種住居地域			駐車台数	0台		
建物情報							
総延床面積	8,369.00㎡	取得価額	1,210,485千円	バリアフリー対応等	出入口のスロープ		
占有面積	90.00㎡	減価償却累計額	971,844千円		エレベーター	-	
構造	鉄筋コンクリート	帳簿価額	238,641千円		多目的トイレ	×	
階数	4F	減価償却率	80.3%		障害者用駐車場	×	
建築年度	1975	耐震状況	旧耐震		授乳場所	×	
経過年数	44	大規模改修年度	2007		おむつ交換場所	×	
指定避難所	-	備考	専用施設(教室改造)90.00㎡				
周辺情報							
最寄の駅	JR東姫路駅	近隣の類似施設	国、県、市、町所有		民間所有		
距離	340m						
最寄のバス停	市之郷二丁目						
距離	80m						
維持管理情報 ( )内は前年度対比 / 単位:千円							
					平均値	2019年度	平均値との比較
歳入						6,013	-
歳出						7,022	-
歳入 - 歳出						1,009	-
利用情報							
					平均値	2019年度	平均値との比較
児童数						41	-
稼働率						91%	-
算定方式	年間利用児童数/施設定員数×12月						



## 公共施設カルテ

管理番号		70013				
基本情報						
施設名	峰相放課後児童クラブ				所管課	こども総務課
施設種別	(大) 医療・福祉系施設	(小)	放課後児童クラブ			
施設形態	複合	建物名	峰相小学校			
所在地	六角288-2					
小学校区	峰相	中学校区	書写			
開設年月日	2010/04/01					
主な居室	児童室					
主な利用者	市内の小学校に就学する児童					
開館時間	平日 授業終了後～18時00分 土曜日以外の学校休業日 7時00分～18時00分 土曜日8時00分～18時00分					
休館日	日曜日、祝日、お盆(8月13日～8月15日)、年末年始(12月29日～1月3日)、警報発令日、その他市長が定める日					
根拠法令	児童福祉法、姫路市放課後児童クラブ条例、姫路市放課後児童健全育成事業の設備及び運営に関する基準を定める条例					
施設概要	小学校の授業終了後、保護者の就労等により家庭で保護を受けられない児童のために、学校や地域の協力を得て、留守家庭児童の保護・健全育成を図る。					
運営形態	市直営(委託を含む)					
	指定管理者	指定管理者	期間	～		
土地情報						
敷地面積	23,116.50㎡	内、借地面積	0.00㎡	年間借地料	0千円	
用途地域	-			駐車台数	0台	
建物情報						
総延床面積	8,338.00㎡	取得価額	1,150,297千円	バリアフリー対応等	出入口のスロープ	
占有面積	112.50㎡	減価償却累計額	949,540千円		エレベーター	-
構造	鉄筋コンクリート	帳簿価額	200,757千円		多目的トイレ	
階数	4F	減価償却率	82.5%		障害者用駐車場	×
建築年度	1978	耐震状況	旧耐震		授乳場所	×
経過年数	41	大規模改修年度	2014		おむつ交換場所	×
指定避難所	-	備考	専用施設(旧幼稚園改造)112.50㎡			
周辺情報						
最寄の駅	JR余部駅	近隣の類似施設	国、県、市、町所有		民間所有	
距離	3,500m					
最寄のバス停	打越	国、県、市、町所有		民間所有		
距離	550m					
維持管理情報 ( )内は前年度対比 / 単位:千円						
				平均値	2019年度	平均値との比較
歳入					6,013	-
歳出					7,022	-
歳入 - 歳出					1,009	-
利用情報						
				平均値	2019年度	平均値との比較
児童数					41	-
稼働率					55%	-
算定方式	年間利用児童数/施設定員数×12月					





## 公共施設カルテ

管理番号		70024					
基本情報							
施設名	豊富放課後児童クラブ				所管課	こども総務課	
施設種別	(大) 医療・福祉系施設	(小)	放課後児童クラブ				
施設形態	複合	建物名	豊富小学校				
所在地	豊富町御蔭925						
小学校区	豊富	中学校区	豊富				
開設年月日	2007/04/01						
主な居室	児童室						
主な利用者	市内の小学校に就学する児童						
開館時間	平日 授業終了後～18時00分 土曜日以外の学校休業日 7時00分～18時00分 土曜日8時00分～18時00分						
休館日	日曜日、祝日、お盆(8月13日～8月15日)、年末年始(12月29日～1月3日)、警報発令日、その他市長が定める日						
根拠法令	児童福祉法、姫路市放課後児童クラブ条例、姫路市放課後児童健全育成事業の設備及び運営に関する基準を定める条例						
施設概要	小学校の授業終了後、保護者の就労等により家庭で保護を受けられない児童のために、学校や地域の協力を得て、留守家庭児童の保護・健全育成を図る。						
運営形態	市直営(委託を含む)						
	指定管理者	指定管理者	期間	～			
土地情報							
敷地面積	18,522.66㎡	内、借地面積	0.00㎡	年間借地料	0千円		
用途地域	-			駐車台数	0台		
建物情報							
総延床面積	7,462.00㎡	取得価額	1,415,972千円	バリアフリー対応等	出入口のスロープ	×	
占有面積	135.00㎡	減価償却累計額	861,761千円		エレベーター	-	
構造	鉄筋コンクリート	帳簿価額	554,212千円		多目的トイレ		
階数	4F	減価償却率	60.9%		障害者用駐車場	×	
建築年度	1978	耐震状況	旧耐震		授乳場所	×	
経過年数	41	大規模改修年度	2007		おむつ交換場所	×	
指定避難所	-	備考	専用施設(教室改造2教室分)135.00㎡				
周辺情報							
最寄の駅	JR仁豊野駅	近隣の類似施設	国、県、市、町所有		民間所有		
距離	2,500m				萩児童クラブ		
最寄のバス停	日本化薬西口						
距離	130m						
維持管理情報 ( )内は前年度対比 / 単位:千円							
					平均値	2019年度	平均値との比較
歳入						4,693	-
歳出						4,879	-
歳入 - 歳出						186	-
利用情報							
					平均値	2019年度	平均値との比較
児童数						32	-
稼働率						43%	-
算定方式	年間利用児童数/施設定員数×12月						



## 公共施設カルテ

管理番号		70026					
<b>基本情報</b>							
施設名	林田放課後児童クラブ		所管課	こども総務課			
施設種別	(大) 医療・福祉系施設	(小) 放課後児童クラブ					
施設形態	複合	建物名			林田小学校		
所在地	林田町六九谷523						
小学校区	林田	中学校区			林田		
開設年月日	2003/04/01						
主な居室	児童室						
主な利用者	市内の小学校に就学する児童						
開館時間	平日 授業終了後～18時00分 土曜日以外の学校休業日 7時00分～18時00分 土曜日8時00分～18時00分						
休館日	日曜日、祝日、お盆(8月13日～8月15日)、年末年始(12月29日～1月3日)、警報発令日、その他市長が定める日						
根拠法令	児童福祉法、姫路市放課後児童クラブ条例、姫路市放課後児童健全育成事業の設備及び運営に関する基準を定める条例						
施設概要	小学校の授業終了後、保護者の就労等により家庭で保護を受けられない児童のために、学校や地域の協力を得て、留守家庭児童の保護・健全育成を図る。						
運営形態	市直営(委託を含む)						
	指定管理者	指定管理者	期間	～			
<b>土地情報</b>							
敷地面積	18,323.48㎡	内、借地面積	0.00㎡	年間借地料	0千円		
用途地域	-			駐車台数	0台		
<b>建物情報</b>							
総延床面積	5,591.00㎡	取得価額	960,183千円	バリアフリー対応等	出入口のスロープ		
占有面積	90.00㎡	減価償却累計額	657,297千円		エレベーター	-	
構造	鉄筋コンクリート	帳簿価額	302,886千円		多目的トイレ	×	
階数	2F	減価償却率	68.5%		障害者用駐車場	×	
建築年度	1967	耐震状況	旧耐震		授乳場所	×	
経過年数	52	大規模改修年度	2013		おむつ交換場所	×	
指定避難所	-	備考	専用施設(教室改造)90.00㎡				
<b>周辺情報</b>							
最寄の駅	JR東鯉崎駅	近隣の類似施設	国、県、市、町所有		民間所有		
距離	4,800m						
最寄のバス停	林田八幡神社						
距離	380m						
<b>維持管理情報</b>				( )内は前年度対比 / 単位:千円			
					平均値	2019年度	平均値との比較
歳入						3,814	-
歳出						4,799	-
歳入 - 歳出						985	-
<b>利用情報</b>				( )内は前年度対比 / 単位:千円			
					平均値	2019年度	平均値との比較
児童数						26	-
稼働率						38%	-
算定方式	年間利用児童数/施設定員数×12月						

## 公共施設カルテ

管理番号		70027				
<b>基本情報</b>						
施設名	置塩放課後児童クラブ		所管課	こども総務課		
施設種別	(大) 医療・福祉系施設	(小) 放課後児童クラブ				
施設形態	複合	建物名			置塩小学校	
所在地	夢前町宮置235					
小学校区	置塩	中学校区			置塩	
開設年月日	2006/03/27					
主な居室	児童室					
主な利用者	市内の小学校に就学する児童					
開館時間	平日 授業終了後～18時00分 土曜日以外の学校休業日 7時00分～18時00分 土曜日8時00分～18時00分					
休館日	日曜日、祝日、お盆(8月13日～8月15日)、年末年始(12月29日～1月3日)、警報発令日、その他市長が定める日					
根拠法令	児童福祉法、姫路市放課後児童クラブ条例、姫路市放課後児童健全育成事業の設備及び運営に関する基準を定める条例					
施設概要	小学校の授業終了後、保護者の就労等により家庭で保護を受けられない児童のために、学校や地域の協力を得て、留守家庭児童の保護・健全育成を図る。					
運営形態	市直営(委託を含む)					
	指定管理者	指定管理者	期間	～		
<b>土地情報</b>						
敷地面積	16,602.00㎡	内、借地面積	0.00㎡	年間借地料	0千円	
用途地域	-			駐車台数	0台	
<b>建物情報</b>						
総延床面積	3,897.00㎡	取得価額	782,593千円	バリアフリー対応等	出入口のスロープ	×
占有面積	73.50㎡	減価償却累計額	504,384千円		エレベーター	×
構造	鉄筋コンクリート	帳簿価額	278,209千円		多目的トイレ	×
階数	3F	減価償却率	64.5%		障害者用駐車場	×
建築年度	1973	耐震状況	旧耐震		授乳場所	×
経過年数	46	大規模改修年度	2016		おむつ交換場所	×
指定避難所	-	備考	体育館コミュニティルーム73.50㎡			
<b>周辺情報</b>						
最寄の駅	JR余部駅	近隣の類似施設	国、県、市、町所有	民間所有		
距離	8,500m					
最寄のバス停	中村公民館前					
距離	130m					
<b>維持管理情報</b>				( )内は前年度対比 / 単位:千円		
				平均値	2019年度	平均値との比較
歳入					3,080	-
歳出					4,732	-
歳入 - 歳出					1,652	-
<b>利用情報</b>						
				平均値	2019年度	平均値との比較
児童数					21	-
稼働率					39%	-
算定方式	年間利用児童数/施設定員数×12月					

## 公共施設カルテ

管理番号		18164					
基本情報							
施設名	山田放課後児童クラブ				所管課	こども総務課	
施設種別	(大) 医療・福祉系施設	(小)	放課後児童クラブ				
施設形態	単独	建物名					
所在地	山田町西山田114						
小学校区	山田	中学校区	神南				
開設年月日	2017/04/01						
主な居室	児童室						
主な利用者	市内の小学校に就学する児童						
開館時間	平日 授業終了後～18時00分 土曜日以外の学校休業日 7時00分～18時00分 土曜日8時00分～18時00分						
休館日	日曜日、祝日、お盆(8月13日～8月15日)、年末年始(12月29日～1月3日)、警報発令日、その他市長が定める日						
根拠法令	児童福祉法、姫路市放課後児童クラブ条例、姫路市放課後児童健全育成事業の設備及び運営に関する基準を定める条例						
施設概要	小学校の授業終了後、保護者の就労等により家庭で保護を受けられない児童のために、学校や地域の協力を得て、留守家庭児童の保護・健全育成を図る。						
運営形態	市直営(委託を含む)						
	指定管理者	指定管理者	期間	～			
土地情報							
敷地面積	2,133.00㎡	内、借地面積	0.00㎡	年間借地料	0千円		
用途地域	-			駐車台数	0台		
建物情報							
総延床面積	324.86㎡	取得価額	47,092千円	バリアフリー対応等	出入口のスロープ		
占有面積	324.86㎡	減価償却累計額	37,818千円		エレベーター	-	
構造	鉄筋コンクリート	帳簿価額	9,273千円		多目的トイレ		
階数	1F	減価償却率	80.3%		障害者用駐車場	×	
建築年度	1981	耐震状況	旧耐震		授乳場所	×	
経過年数	38	大規模改修年度			おむつ交換場所	×	
指定避難所	-	備考	専用施設(旧幼稚園改造)324.86㎡				
周辺情報							
最寄の駅	JR香呂駅	近隣の類似施設	国、県、市、町所有		民間所有		
距離	4,100m						
最寄のバス停	北山田						
距離	296m						
維持管理情報 ( )内は前年度対比 / 単位:千円							
					平均値	2019年度	平均値との比較
歳入						2,787	-
歳出						4,707	-
歳入 - 歳出						1,920	-
利用情報							
					平均値	2019年度	平均値との比較
児童数						19	-
稼働率						12%	-
算定方式	年間利用児童数/施設定員数×12月						



## 公共施設カルテ

管理番号		70029					
基本情報							
施設名	前之庄放課後児童クラブ				所管課	こども総務課	
施設種別	(大) 医療・福祉系施設	(小)	放課後児童クラブ				
施設形態	複合	建物名	前之庄小学校				
所在地	夢前町前之庄2838-1						
小学校区	前之庄	中学校区	置塩				
開設年月日	2006/03/27						
主な居室	児童室						
主な利用者	市内の小学校に就学する児童						
開館時間	平日 授業終了後～18時00分 土曜日以外の学校休業日 7時00分～18時00分 土曜日8時00分～18時00分						
休館日	日曜日、祝日、お盆(8月13日～8月15日)、年末年始(12月29日～1月3日)、警報発令日、その他市長が定める日						
根拠法令	児童福祉法、姫路市放課後児童クラブ条例、姫路市放課後児童健全育成事業の設備及び運営に関する基準を定める条例						
施設概要	小学校の授業終了後、保護者の就労等により家庭で保護を受けられない児童のために、学校や地域の協力を得て、留守家庭児童の保護・健全育成を図る。						
運営形態	市直営(委託を含む)						
	指定管理者	指定管理者	期間	～			
土地情報							
敷地面積	14,948.00㎡	内、借地面積	0.00㎡	年間借地料	0千円		
用途地域	-			駐車台数	0台		
建物情報							
総延床面積	4,547.00㎡	取得価額	790,238千円	バリアフリー対応等	出入口のスロープ	×	
占有面積	75.80㎡	減価償却累計額	548,713千円		エレベーター	×	
構造	鉄筋コンクリート	帳簿価額	241,525千円		多目的トイレ	×	
階数	3F	減価償却率	69.4%		障害者用駐車場	×	
建築年度	1981	耐震状況	旧耐震		授乳場所	×	
経過年数	38	大規模改修年度			おむつ交換場所	×	
指定避難所	-	備考	体育館コミュニティルーム75.80㎡				
周辺情報							
最寄の駅	JR福崎駅	近隣の類似施設	国、県、市、町所有		民間所有		
距離	7,800m						
最寄のバス停	諏訪	国、県、市、町所有		民間所有			
距離	700m						
維持管理情報 ( )内は前年度対比 / 単位:千円							
					平均値	2019年度	平均値との比較
歳入						2,640	-
歳出						4,694	-
歳入 - 歳出						2,054	-
利用情報							
					平均値	2019年度	平均値との比較
児童数						18	-
稼働率						36%	-
算定方式	年間利用児童数/施設定員数×12月						



## 公共施設カルテ

管理番号		17126					
基本情報							
施設名	安富北放課後児童クラブ				所管課	こども総務課	
施設種別	(大) 医療・福祉系施設	(小)	放課後児童クラブ				
施設形態	単独	建物名					
所在地	安富町柘原642-1						
小学校区	安富北	中学校区	安富				
開設年月日	2016/04/01						
主な居室	児童室						
主な利用者	市内の小学校に就学する児童						
開館時間	平日 授業終了後～18時00分 土曜日以外の学校休業日 7時00分～18時00分 土曜日8時00分～18時00分						
休館日	日曜日、祝日、お盆(8月13日～8月15日)、年末年始(12月29日～1月3日)、警報発令日、その他市長が定める日						
根拠法令	児童福祉法、姫路市放課後児童クラブ条例、姫路市放課後児童健全育成事業の設備及び運営に関する基準を定める条例						
施設概要	小学校の授業終了後、保護者の就労等により家庭で保護を受けられない児童のために、学校や地域の協力を得て、留守家庭児童の保護・健全育成を図る。						
運営形態	市直営(委託を含む)						
	指定管理者	指定管理者	期間	～			
土地情報							
敷地面積	1,095.00㎡	内、借地面積	0.00㎡	年間借地料	0千円		
用途地域	-			駐車台数	0台		
建物情報							
総延床面積	360.69㎡	取得価額	48,693千円	バリアフリー対応等	出入口のスロープ		
占有面積	360.69㎡	減価償却累計額	36,422千円		エレベーター	-	
構造	鉄筋コンクリート	帳簿価額	12,271千円		多目的トイレ		
階数	1F	減価償却率	74.8%		障害者用駐車場	×	
建築年度	1984	耐震状況	新耐震		授乳場所	×	
経過年数	35	大規模改修年度			おむつ交換場所	×	
指定避難所	-	備考	専用施設(旧保育所)360.69㎡				
周辺情報							
最寄の駅	JR播磨新宮駅	近隣の類似施設	国、県、市、町所有		民間所有		
距離	17,800m						
最寄のバス停	学校前(北小)						
距離	376m						
維持管理情報 ( )内は前年度対比 / 単位:千円							
					平均値	2019年度	平均値との比較
歳入						2,052	-
歳出						4,639	-
歳入 - 歳出						2,587	-
利用情報							
					平均値	2019年度	平均値との比較
児童数						14	-
稼働率						29%	-
算定方式	年間利用児童数/施設定員数×12月						



## 公共施設カルテ

管理番号		70025					
基本情報							
施設名	谷内放課後児童クラブ				所管課	こども総務課	
施設種別	(大) 医療・福祉系施設	(小)	放課後児童クラブ				
施設形態	複合	建物名	谷内小学校				
所在地	飾東町八重畑112-2						
小学校区	谷内	中学校区	城山				
開設年月日	2004/04/01						
主な居室	児童室						
主な利用者	市内の小学校に就学する児童						
開館時間	平日 授業終了後～18時00分 土曜日以外の学校休業日 7時00分～18時00分 土曜日8時00分～18時00分						
休館日	日曜日、祝日、お盆(8月13日～8月15日)、年末年始(12月29日～1月3日)、警報発令日、その他市長が定める日						
根拠法令	児童福祉法、姫路市放課後児童クラブ条例、姫路市放課後児童健全育成事業の設備及び運営に関する基準を定める条例						
施設概要	小学校の授業終了後、保護者の就労等により家庭で保護を受けられない児童のために、学校や地域の協力を得て、留守家庭児童の保護・健全育成を図る。						
運営形態	市直営(委託を含む)						
	指定管理者	指定管理者	期間	～			
土地情報							
敷地面積	15,271.80㎡	内、借地面積	0.00㎡	年間借地料	0千円		
用途地域	-			駐車台数	0台		
建物情報							
総延床面積	4,515.00㎡	取得価額	622,305千円	バリアフリー対応等	出入口のスロープ		
占有面積	51.50㎡	減価償却累計額	518,212千円		エレベーター	-	
構造	鉄筋コンクリート	帳簿価額	104,093千円		多目的トイレ	×	
階数	4F	減価償却率	83.3%		障害者用駐車場	×	
建築年度	1979	耐震状況	旧耐震		授乳場所	×	
経過年数	40	大規模改修年度	2014		おむつ交換場所	×	
指定避難所	-	備考	旧幼稚園職員室51.50㎡				
周辺情報							
最寄の駅	JR御着駅	近隣の類似施設	国、県、市、町所有		民間所有		
距離	6,800m						
最寄のバス停	大釜口						
距離	190m						
維持管理情報 ( )内は前年度対比 / 単位:千円							
					平均値	2019年度	平均値との比較
歳入						1,759	-
歳出						4,615	-
歳入 - 歳出						2,856	-
利用情報							
					平均値	2019年度	平均値との比較
児童数						12	-
稼働率						30%	-
算定方式	年間利用児童数/施設定員数×12月						



## 公共施設カルテ

管理番号		70031					
基本情報							
施設名	上菅放課後児童クラブ				所管課	こども総務課	
施設種別	(大) 医療・福祉系施設	(小)	放課後児童クラブ				
施設形態	複合	建物名	上菅小学校				
所在地	夢前町護持381-2						
小学校区	上菅	中学校区	菅野				
開設年月日	2006/03/27						
主な居室	児童室						
主な利用者	市内の小学校に就学する児童						
開館時間	平日 授業終了後～18時00分 土曜日以外の学校休業日 7時00分～18時00分 土曜日8時00分～18時00分						
休館日	日曜日、祝日、お盆(8月13日～8月15日)、年末年始(12月29日～1月3日)、警報発令日、その他市長が定める日						
根拠法令	児童福祉法、姫路市放課後児童クラブ条例、姫路市放課後児童健全育成事業の設備及び運営に関する基準を定める条例						
施設概要	小学校の授業終了後、保護者の就労等により家庭で保護を受けられない児童のために、学校や地域の協力を得て、留守家庭児童の保護・健全育成を図る。						
運営形態	市直営(委託を含む)						
	指定管理者	指定管理者	期間	～			
土地情報							
敷地面積	13,449.99㎡	内、借地面積	0.00㎡	年間借地料	0千円		
用途地域	-			駐車台数	0台		
建物情報							
総延床面積	3,549.00㎡	取得価額	538,475千円	バリアフリー対応等	出入口のスロープ	×	
占有面積	50.00㎡	減価償却累計額	365,123千円		エレベーター	×	
構造	鉄筋コンクリート	帳簿価額	173,352千円		多目的トイレ	×	
階数	3F	減価償却率	67.8%		障害者用駐車場	×	
建築年度	1981	耐震状況	旧耐震		授乳場所	×	
経過年数	38	大規模改修年度			おむつ交換場所	×	
指定避難所	-	備考	体育館コミュニティルーム50.00㎡				
周辺情報							
最寄の駅	JR溝口駅	近隣の類似施設	国、県、市、町所有		民間所有		
距離	15,000m						
最寄のバス停	バースタウン口						
距離	730m						
維持管理情報 ( )内は前年度対比 / 単位:千円							
					平均値	2019年度	平均値との比較
歳入						1,759	-
歳出						4,615	-
歳入 - 歳出						2,856	-
利用情報							
					平均値	2019年度	平均値との比較
児童数						12	-
稼働率						33%	-
算定方式	年間利用児童数/施設定員数×12月						





## 公共施設カルテ

管理番号		70018					
基本情報							
施設名	八木放課後児童クラブ				所管課	こども総務課	
施設種別	(大) 医療・福祉系施設	(小)	放課後児童クラブ				
施設形態	複合	建物名	八木小学校				
所在地	八家24-2						
小学校区	八木	中学校区	灘				
開設年月日	2012/04/01						
主な居室	児童室						
主な利用者	市内の小学校に就学する児童						
開館時間	平日 授業終了後～18時00分 土曜日以外の学校休業日 7時00分～18時00分 土曜日8時00分～18時00分						
休館日	日曜日、祝日、お盆(8月13日～8月15日)、年末年始(12月29日～1月3日)、警報発令日、その他市長が定める日						
根拠法令	児童福祉法、姫路市放課後児童クラブ条例、姫路市放課後児童健全育成事業の設備及び運営に関する基準を定める条例						
施設概要	小学校の授業終了後、保護者の就労等により家庭で保護を受けられない児童のために、学校や地域の協力を得て、留守家庭児童の保護・健全育成を図る。						
運営形態	市直営(委託を含む)						
	指定管理者	指定管理者	期間	～			
土地情報							
敷地面積	12,566.38㎡	内、借地面積	0.00㎡	年間借地料	0千円		
用途地域	第一種中高層住居専用地域			駐車台数	0台		
建物情報							
総延床面積	5,275.00㎡	取得価額	697,490千円	バリアフリー対応等	出入口のスロープ		
占有面積	79.66㎡	減価償却累計額	581,821千円		エレベーター	-	
構造	鉄筋コンクリート	帳簿価額	115,669千円		多目的トイレ		
階数	4F	減価償却率	83.4%		障害者用駐車場	×	
建築年度	1975	耐震状況	旧耐震		授乳場所	×	
経過年数	44	大規模改修年度	2002		おむつ交換場所	×	
指定避難所	-	備考	余裕教室79.66㎡				
周辺情報							
最寄の駅	山電八家駅	近隣の類似施設	国、県、市、町所有		民間所有		
距離	700m						
最寄のバス停	山電八家駅						
距離	570m						
維持管理情報 ( )内は前年度対比 / 単位:千円							
					平均値	2019年度	平均値との比較
歳入						1,613	-
歳出						4,602	-
歳入 - 歳出						2,989	-
利用情報							
					平均値	2019年度	平均値との比較
児童数						11	-
稼働率						28%	-
算定方式	年間利用児童数/施設定員数×12月						



## 公共施設カルテ

管理番号		70014					
基本情報							
施設名	太市放課後児童クラブ				所管課	こども総務課	
施設種別	(大) 医療・福祉系施設	(小)	放課後児童クラブ				
施設形態	複合	建物名	太市小学校				
所在地	西脇507						
小学校区	太市	中学校区	大白書				
開設年月日	2014/04/01						
主な居室	児童室						
主な利用者	市内の小学校に就学する児童						
開館時間	平日 授業終了後～18時00分 土曜日以外の学校休業日 7時00分～18時00分 土曜日8時00分～18時00分						
休館日	日曜日、祝日、お盆(8月13日～8月15日)、年末年始(12月29日～1月3日)、警報発令日、その他市長が定める日						
根拠法令	児童福祉法、姫路市放課後児童クラブ条例、姫路市放課後児童健全育成事業の設備及び運営に関する基準を定める条例						
施設概要	小学校の授業終了後、保護者の就労等により家庭で保護を受けられない児童のために、学校や地域の協力を得て、留守家庭児童の保護・健全育成を図る。						
運営形態	市直営(委託を含む)						
	指定管理者	指定管理者	期間	～			
土地情報							
敷地面積	10,011.84㎡	内、借地面積	0.00㎡	年間借地料	0千円		
用途地域	-			駐車台数	0台		
建物情報							
総延床面積	4,140.00㎡	取得価額	596,149千円	バリアフリー対応等	出入口のスロープ	×	
占有面積	41.07㎡	減価償却累計額	476,758千円		エレベーター	×	
構造	鉄筋コンクリート	帳簿価額	119,391千円		多目的トイレ		
階数	3F	減価償却率	80.0%		障害者用駐車場	×	
建築年度	1966	耐震状況	旧耐震		授乳場所	×	
経過年数	53	大規模改修年度	2008		おむつ交換場所	×	
指定避難所	-	備考	体育館ミーティングルーム41.07㎡				
周辺情報							
最寄の駅	JR太市駅	近隣の類似施設	国、県、市、町所有		民間所有		
距離	440m						
最寄のバス停	太市	国、県、市、町所有		民間所有			
距離	1,400m						
維持管理情報 ( )内は前年度対比 / 単位:千円							
					平均値	2019年度	平均値との比較
歳入						1,467	-
歳出						4,588	-
歳入 - 歳出						3,121	-
利用情報							
					平均値	2019年度	平均値との比較
児童数						10	-
稼働率						33%	-
算定方式	年間利用児童数/施設定員数×12月						



## 公共施設カルテ

管理番号		70030					
基本情報							
施設名	苅野放課後児童クラブ				所管課	こども総務課	
施設種別	(大) 医療・福祉系施設	(小)	放課後児童クラブ				
施設形態	複合	建物名	苅野小学校				
所在地	夢前町苅野299-2						
小学校区	苅野	中学校区	鹿谷				
開設年月日	2006/03/27						
主な居室	児童室						
主な利用者	市内の小学校に就学する児童						
開館時間	平日 授業終了後～18時00分 土曜日以外の学校休業日 7時00分～18時00分 土曜日8時00分～18時00分						
休館日	日曜日、祝日、お盆(8月13日～8月15日)、年末年始(12月29日～1月3日)、警報発令日、その他市長が定める日						
根拠法令	児童福祉法、姫路市放課後児童クラブ条例、姫路市放課後児童健全育成事業の設備及び運営に関する基準を定める条例						
施設概要	小学校の授業終了後、保護者の就労等により家庭で保護を受けられない児童のために、学校や地域の協力を得て、留守家庭児童の保護・健全育成を図る。						
運営形態	市直営(委託を含む)						
	指定管理者	指定管理者	期間	～			
土地情報							
敷地面積	11,708.00㎡	内、借地面積	0.00㎡	年間借地料	0千円		
用途地域	-			駐車台数	0台		
建物情報							
総延床面積	3,110.00㎡	取得価額	472,093千円	バリアフリー対応等	出入口のスロープ	×	
占有面積	60.00㎡	減価償却累計額	322,597千円		エレベーター	×	
構造	鉄筋コンクリート	帳簿価額	149,496千円		多目的トイレ	×	
階数	3F	減価償却率	68.3%		障害者用駐車場	×	
建築年度	1984	耐震状況	新耐震		授乳場所	×	
経過年数	35	大規模改修年度			おむつ交換場所	×	
指定避難所	-	備考	体育館コミュニティルーム60.00㎡				
周辺情報							
最寄の駅	JR福崎駅	近隣の類似施設	国、県、市、町所有		民間所有		
距離	1,200m						
最寄のバス停	四辻						
距離	240m						
維持管理情報 ( )内は前年度対比 / 単位:千円							
					平均値	2019年度	平均値との比較
歳入						1,173	-
歳出						4,561	-
歳入 - 歳出						3,388	-
利用情報							
					平均値	2019年度	平均値との比較
児童数						8	-
稼働率						22%	-
算定方式	年間利用児童数/施設定員数×12月						



## 公共施設カルテ

管理番号		7235				
基本情報						
施設名	宿泊型児童館（星の子館）				所管課	こども支援課
施設種別	(大) 医療・福祉系施設	(小)	児童センター			
施設形態	単独	建物名				
所在地	青山1470-24					
小学校区	青山	中学校区	大白書			
開設年月日	1992/05/01					
主な居室	遊戯室、集会室、図書室					
主な利用者	満18歳未満の者及びその保護者（大人のみの利用も可）					
開館時間	（公開施設）9時00分～17時00分					
休館日	毎月第2水曜日（8・12月は除く）、年末年始					
根拠法令	姫路市宿泊型児童館条例					
施設概要	児童、親子等が、豊かな自然の中で相互に交流を深めることにより、児童の健全な育成を図る。					
運営形態	市直営（委託を含む）					
	指定管理者	指定管理者	神姫バスグループ共同事業体			
		期間	2017/04/01～2022/03/31			
土地情報						
敷地面積	45,412.81㎡	内、借地面積	0.00㎡	年間借地料	0千円	
用途地域	-			駐車台数	32台	
建物情報						
総延床面積	3,300.78㎡	取得価額	1,983,732千円	バリアフリー対応等	出入口のスロープ	
占有面積	3,300.78㎡	減価償却累計額	746,264千円		エレベーター	
構造	鉄筋コンクリート	帳簿価額	1,237,468千円		多目的トイレ	
階数	7F（B1）	減価償却率	37.6%		障害者用駐車場	
建築年度	1991	耐震状況	新耐震		授乳場所	
経過年数	28	大規模改修年度	2018		おむつ交換場所	
指定避難所	-	備考				
周辺情報						
最寄の駅	JR余部駅	近隣の類似施設	国、県、市、町所有		民間所有	
距離	1,900m		兵庫県立こどもの館			
最寄のバス停	星の子館前					
距離	100m					
維持管理情報 <span style="float: right;">（ ）内は前年度対比 / 単位：千円</span>						
				平均値	2019年度	平均値との比較
歳入					30,119	-
歳出					140,057	-
歳入 - 歳出					109,938	-
利用情報						
				平均値	2019年度	平均値との比較
利用者数					128,295	-
稼働率					391人/日	-
算定方式	年間利用者数/施設利用可能日数					

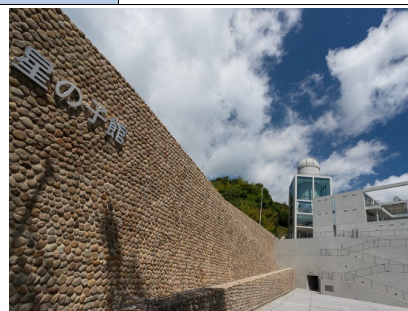

## 公共施設カルテ

管理番号		4988					
<b>基本情報</b>							
施設名	飾磨児童センター				所管課	こども支援課	
施設種別	(大) 医療・福祉系施設	(小)	児童センター				
施設形態	単独	建物名					
所在地	飾磨区細江2654						
小学校区	飾磨	中学校区	飾磨中部				
開設年月日	1981/07/11						
主な居室	遊戯室、集会室、図書室						
主な利用者	満18歳未満の者及びその保護者						
開館時間	9時00分～17時00分						
休館日	月曜日、祝日の翌日、年末年始						
根拠法令	姫路市社会福祉事業施設条例						
施設概要	児童に健全な遊びを与えて、その健康を増進し、情操を豊かにすることを もって公共の福祉の増進に資する。						
運営形態	市直営（委託を含む）						
	指定管理者	指定管理者	(社福)姫路市社会福祉事業団	期間	2018/04/01～2021/03/31		
<b>土地情報</b>							
敷地面積	0.00㎡	内、借地面積	0.00㎡	年間借地料	0千円		
用途地域	準工業地域			駐車台数	0台		
<b>建物情報</b>							
総延床面積	399.25㎡	取得価額	101,745千円	バリアフリー対応等	出入口のスロープ		
占有面積	399.25㎡	減価償却累計額	13,736千円		エレベーター	-	
構造	鉄骨	帳簿価額	88,009千円		多目的トイレ		
階数	1F	減価償却率	13.5%		障害者用駐車場		
建築年度	2013	耐震状況	新耐震		授乳場所		
経過年数	6	大規模改修年度			おむつ交換場所		
指定避難所	-	備考					
<b>周辺情報</b>							
最寄の駅	山電飾磨駅	近隣の類似施設	国、県、市、町所有		民間所有		
距離	1,100m				津田このみ学園（地域子育て支援拠点）		
最寄のバス停	飾磨工業高校前						
距離	600m						
<b>維持管理情報</b> ( )内は前年度対比 / 単位:千円							
					平均値	2019年度	平均値との比較
歳入						2,253	-
歳出						35,173	-
歳入 - 歳出						32,920	-
<b>利用情報</b>							
					平均値	2019年度	平均値との比較
利用者数						57,171	-
稼働率						206人/日	-
算定方式	年間利用者数/施設利用可能日数						

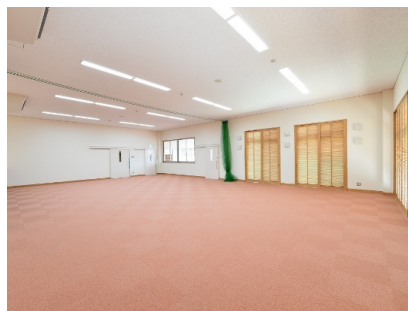

## 公共施設カルテ

管理番号		2239				
<b>基本情報</b>						
施設名	東児童センター		所管課	こども支援課		
施設種別	(大) 医療・福祉系施設	(小) 児童センター	 			
施設形態	単独	建物名				
所在地	花田町加納原田813					
小学校区	花田	中学校区			花田	
開設年月日	1983/03/01					
主な居室	遊戯室、集会室、図書室					
主な利用者	満18歳未満の者及びその保護者					
開館時間	9時00分～17時00分					
休館日	月曜日、祝日の翌日、年末年始					
根拠法令	姫路市社会福祉事業施設条例					
施設概要	児童に健全な遊びを与えて、その健康を増進し、情操を豊かにすることを もって公共の福祉の増進に資する。					
運営形態	市直営（委託を含む）					
	指定管理者	指定管理者 期 間	(社福)姫路市社会福祉事業団 2018/04/01～2021/03/31			
<b>土地情報</b>						
敷地面積	0.00㎡	内、借地面積	0.00㎡	年間借地料	0千円	
用途地域	準工業地域		駐車台数	0台		
<b>建物情報</b>						
総延床面積	346.90㎡	取得価額	47,945千円	バリアフリー対応等	出入口のスロープ	
占有面積	346.90㎡	減価償却累計額	34,832千円		エレベーター	×
構造	鉄筋コンクリート	帳簿価額	13,113千円		多目的トイレ	
階数	2F	減価償却率	72.7%		障害者用駐車場	
建築年度	1982	耐震状況	新耐震		授乳場所	
経過年数	37	大規模改修年度	2012		おむつ交換場所	
指定避難所	-	備考				
<b>周辺情報</b>						
最寄の駅	JR御着駅	近隣の類似施設	国、県、市、町所有	民間所有		
距離	2,200m					
最寄のバス停	一本松					
距離	1,400m					
<b>維持管理情報</b>				( )内は前年度対比 / 単位:千円		
				平均値	2019年度	平均値との比較
歳入					1,938	-
歳出					31,980	-
歳入 - 歳出					30,042	-
<b>利用情報</b>				( )内は前年度対比 / 単位:千円		
				平均値	2019年度	平均値との比較
利用者数					35,654	-
稼働率					129人/日	-
算定方式	年間利用者数/施設利用可能日数					

## 公共施設カルテ

管理番号		12207						
<b>基本情報</b>								
施設名	灘児童センター				所管課	こども支援課		
施設種別	(大) 医療・福祉系施設	(小)	児童センター					
施設形態	複合	建物名	灘保健福祉サービスセンター・灘児童センター					
所在地	白浜町宇佐崎中二丁目520							
小学校区	白浜	中学校区	灘					
開設年月日	1999/04/15							
主な居室	遊戯室、集会室、図書室							
主な利用者	満18歳未満の者及びその保護者							
開館時間	9時00分～17時00分							
休館日	月曜日、祝日の翌日、年末年始							
根拠法令	姫路市社会福祉事業施設条例							
施設概要	児童に健全な遊びを与えて、その健康を増進し、情操を豊かにすることを もって公共の福祉の増進に資する。							
運営形態	市直営（委託を含む）							
	指定管理者	指定管理者	神姫バス・しんきエンジェルハート共同事業体					
		期間	2017/04/01～2022/03/31					
<b>土地情報</b>								
敷地面積	391.90㎡	内、借地面積	0.00㎡	年間借地料	0千円			
用途地域	第一種住居地域			駐車台数	1台			
<b>建物情報</b>								
総延床面積	872.24㎡	取得価額	145,001千円	バリアフリー対応等	出入口のスロープ			
占有面積	388.18㎡	減価償却累計額	58,000千円		エレベーター			
構造	鉄筋コンクリート	帳簿価額	87,001千円		多目的トイレ			
階数	2F	減価償却率	40.0%		障害者用駐車場			
建築年度	1998	耐震状況	新耐震		授乳場所			
経過年数	21	大規模改修年度			おむつ交換場所			
指定避難所	-	備考						
<b>周辺情報</b>								
最寄の駅	山電白浜の宮駅	近隣の類似施設	国、県、市、町所有		民間所有			
距離	850m							
最寄のバス停	灘市民センター前							
距離	200m							
<b>維持管理情報</b> ( )内は前年度対比 / 単位:千円								
					平均値	2019年度	平均値との比較	
歳入						2,007	-	
歳出						19,226	-	
歳入 - 歳出						17,219	-	
<b>利用情報</b>								
						平均値	2019年度	平均値との比較
利用者数							31,621	-
稼働率							114人/日	-
算定方式	年間利用者数/施設利用可能日数							



## 公共施設カルテ

管理番号		8275				
<b>基本情報</b>						
施設名	広畑児童センター		所管課	こども支援課		
施設種別	(大) 医療・福祉系施設	(小) 児童センター	 			
施設形態	単独	建物名				
所在地	広畑区正門通一丁目7-3					
小学校区	広畑	中学校区			広畑	
開設年月日	1981/10/01					
主な居室	遊戯室、集会室、図書室					
主な利用者	満18歳未満の者及びその保護者					
開館時間	9時00分～17時00分					
休館日	月曜日、祝日の翌日、年末年始					
根拠法令	姫路市社会福祉事業施設条例					
施設概要	児童に健全な遊びを与えて、その健康を増進し、情操を豊かにすることを もって公共の福祉の増進に資する。					
運営形態	市直営（委託を含む）					
	指定管理者	指定管理者	(社福)あいむ			
		期間	2020/04/01～2025/03/31			
<b>土地情報</b>						
敷地面積	0.00㎡	内、借地面積	0.00㎡	年間借地料	0千円	
用途地域	近隣商業地域		駐車台数	0台		
<b>建物情報</b>						
総延床面積	347.00㎡	取得価額	46,845千円	バリアフリー対応等	出入口のスロープ	
占有面積	347.00㎡	減価償却累計額	35,602千円		エレベーター	×
構造	鉄筋コンクリート	帳簿価額	11,243千円		多目的トイレ	
階数	2F	減価償却率	76.0%		障害者用駐車場	
建築年度	1980	耐震状況	旧耐震		授乳場所	
経過年数	39	大規模改修年度	2014		おむつ交換場所	
指定避難所	-	備考				
<b>周辺情報</b>						
最寄の駅	山電広畑駅	近隣の類似施設	国、県、市、町所有	民間所有		
距離	900m		広西保育所（地域子育て支援拠点）			
最寄のバス停	広畑市民センター					
距離	100m					
<b>維持管理情報</b>				( )内は前年度対比 / 単位:千円		
				平均値	2019年度	平均値との比較
歳入					2,073	-
歳出					18,310	-
歳入 - 歳出					16,237	-
<b>利用情報</b>						
				平均値	2019年度	平均値との比較
利用者数					29,111	-
稼働率					105人/日	-
算定方式	年間利用者数/施設利用可能日数					



## 公共施設カルテ

管理番号		9687						
基本情報								
施設名	網干児童センター				所管課	こども支援課		
施設種別	(大) 医療・福祉系施設	(小)	児童センター					
施設形態	単独	建物名						
所在地	網干区垣内中町120							
小学校区	網干	中学校区	網干					
開設年月日	1982/04/01							
主な居室	遊戯室、集会室、図書室							
主な利用者	満18歳未満の者及びその保護者							
開館時間	9時00分～17時00分							
休館日	月曜日、祝日の翌日、年末年始							
根拠法令	姫路市社会福祉事業施設条例							
施設概要	児童に健全な遊びを与えて、その健康を増進し、情操を豊かにすることを もって公共の福祉の増進に資する。							
運営形態	市直営（委託を含む）							
	指定管理者	指定管理者	神姫バス・しんきエンジェルハート共同事業体					
		期間	2020/04/01～2025/03/31					
土地情報								
敷地面積	0.00㎡	内、借地面積	0.00㎡	年間借地料	0千円			
用途地域	第一種住居地域			駐車台数	0台			
建物情報								
総延床面積	348.21㎡	取得価額	47,968千円	バリアフリー対応等	出入口のスロープ			
占有面積	348.21㎡	減価償却累計額	39,225千円		エレベーター	×		
構造	鉄筋コンクリート	帳簿価額	8,744千円		多目的トイレ			
階数	2F	減価償却率	81.8%		障害者用駐車場			
建築年度	1981	耐震状況	旧耐震		授乳場所			
経過年数	38	大規模改修年度	2014		おむつ交換場所			
指定避難所	-	備考						
周辺情報								
最寄の駅	山電山陽網干駅	近隣の類似施設	国、県、市、町所有		民間所有			
距離	400m							
最寄のバス停	市民センター前							
距離	300m							
維持管理情報 ( )内は前年度対比 / 単位:千円								
					平均値	2019年度	平均値との比較	
歳入						2,049	-	
歳出						17,082	-	
歳入 - 歳出						15,033	-	
利用情報								
						平均値	2019年度	平均値との比較
利用者数							26,897	-
稼働率							97人/日	-
算定方式	年間利用者数/施設利用可能日数							



## 公共施設カルテ

管理番号		7404				
<b>基本情報</b>						
施設名	東光児童センター		所管課	こども支援課		
施設種別	(大) 医療・福祉系施設	(小) 児童センター	 			
施設形態	単独	建物名				
所在地	幸町99-1					
小学校区	東	中学校区			東光	
開設年月日	1989/03/04					
主な居室	遊戯室、集会室、図書室					
主な利用者	満18歳未満の者及びその保護者					
開館時間	9時00分～17時00分					
休館日	月曜日、祝日の翌日、年末年始					
根拠法令	姫路市社会福祉事業施設条例					
施設概要	児童に健全な遊びを与えて、その健康を増進し、情操を豊かにすることを もって公共の福祉の増進に資する。					
運営形態	市直営（委託を含む）					
	指定管理者	指定管理者	神姫バス・しんきエンジェルハート共同事業体			
		期間	2017/04/01～2022/03/31			
<b>土地情報</b>						
敷地面積	718.69㎡	内、借地面積	0.00㎡	年間借地料	0千円	
用途地域	第一種住居地域		駐車台数	5台		
<b>建物情報</b>						
総延床面積	358.04㎡	取得価額	114,225千円	バリアフリー対応等	出入口のスロープ	
占有面積	358.04㎡	減価償却累計額	46,726千円		エレベーター	×
構造	鉄筋コンクリート	帳簿価額	67,499千円		多目的トイレ	×
階数	2F	減価償却率	40.9%		障害者用駐車場	×
建築年度	1988	耐震状況	新耐震		授乳場所	
経過年数	31	大規模改修年度	2017		おむつ交換場所	
指定避難所	-	備考				
<b>周辺情報</b>						
最寄の駅	JR京口駅	近隣の類似施設	国、県、市、町所有	民間所有		
距離	400m		すこやかセンター			
最寄のバス停	神屋町西ディリバ姫路前		市川台保育所（地域子育て支援拠点）			
距離	300m					
<b>維持管理情報</b>				( )内は前年度対比 / 単位:千円		
				平均値	2019年度	平均値との比較
歳入					2,013	-
歳出					17,962	-
歳入 - 歳出					15,949	-
<b>利用情報</b>						
				平均値	2019年度	平均値との比較
利用者数					21,582	-
稼働率					78人/日	-
算定方式	年間利用者数/施設利用可能日数					

## 公共施設カルテ

管理番号		3574					
<b>基本情報</b>							
施設名	面白山児童センター				所管課	こども支援課	
施設種別	(大) 医療・福祉系施設	(小)	児童センター				
施設形態	単独	建物名					
所在地	神子岡前三丁目8-1						
小学校区	高岡	中学校区	高丘				
開設年月日	1990/10/03						
主な居室	遊戯室、集会室、図書室						
主な利用者	満18歳未満の者及びその保護者						
開館時間	9時00分～17時00分						
休館日	月曜日、祝日の翌日、年末年始						
根拠法令	姫路市社会福祉事業施設条例						
施設概要	児童に健全な遊びを与えて、その健康を増進し、情操を豊かにすることを もって公共の福祉の増進に資する。						
運営形態	市直営（委託を含む）						
	指定管理者	指定管理者	(社福)姫路市社会福祉事業団	期間	2018/04/01～2021/03/31		
<b>土地情報</b>							
敷地面積	4,269.85㎡	内、借地面積	0.00㎡	年間借地料	0千円		
用途地域	第二種住居地域			駐車台数	0台		
<b>建物情報</b>							
総延床面積	514.48㎡	取得価額	70,524千円	バリアフリー対応等	出入口のスロープ		
占有面積	514.48㎡	減価償却累計額	70,524千円		エレベーター	×	
構造	鉄筋コンクリート	帳簿価額	0千円		多目的トイレ		
階数	3F	減価償却率	100.0%		障害者用駐車場	×	
建築年度	1965	耐震状況	旧耐震		授乳場所		
経過年数	54	大規模改修年度	2013		おむつ交換場所		
指定避難所	-	備考					
<b>周辺情報</b>							
最寄の駅	JR播磨高岡駅	近隣の類似施設	国、県、市、町所有		民間所有		
距離	2,500m		中央保育所（地域子育て支援拠点）				
最寄のバス停	神子岡前						
距離	400m						
<b>維持管理情報</b> ( )内は前年度対比 / 単位:千円							
					平均値	2019年度	平均値との比較
歳入						1,970	-
歳出						30,636	-
歳入 - 歳出						28,666	-
<b>利用情報</b>							
					平均値	2019年度	平均値との比較
利用者数						41,802	-
稼働率						144人/日	-
算定方式	年間利用者数/施設利用可能日数						



## 公共施設カルテ

管理番号		3500					
<b>基本情報</b>							
施設名	安室児童センター				所管課	こども支援課	
施設種別	(大) 医療・福祉系施設	(小)	児童センター				
施設形態	単独	建物名					
所在地	田寺東二丁目7-13						
小学校区	安室東	中学校区	安室				
開設年月日	1985/03/01						
主な居室	遊戯室、集会室、図書室						
主な利用者	満18歳未満の者及びその保護者						
開館時間	9時00分～17時00分						
休館日	月曜日、祝日の翌日、年末年始						
根拠法令	姫路市社会福祉事業施設条例						
施設概要	児童に健全な遊びを与えて、その健康を増進し、情操を豊かにすることを もって公共の福祉の増進に資する。						
運営形態	市直営（委託を含む）						
	指定管理者	指定管理者	神姫バス・しんきエンジェルハート共同事業体				
		期間	2020/04/01～2025/03/31				
<b>土地情報</b>							
敷地面積	1,040.68㎡	内、借地面積	0.00㎡	年間借地料	0千円		
用途地域	第二種中高層住居専用地域			駐車台数	0台		
<b>建物情報</b>							
総延床面積	349.72㎡	取得価額	47,212千円	バリアフリー対応等	出入口のスロープ		
占有面積	349.72㎡	減価償却累計額	32,104千円		エレベーター	×	
構造	鉄筋コンクリート	帳簿価額	15,108千円		多目的トイレ	×	
階数	2F	減価償却率	68.0%		障害者用駐車場	×	
建築年度	1984	耐震状況	新耐震		授乳場所		
経過年数	35	大規模改修年度			おむつ交換場所		
指定避難所	-	備考					
<b>周辺情報</b>							
最寄の駅	JR播磨高岡駅	近隣の類似施設	国、県、市、町所有		民間所有		
距離	3,900m						
最寄のバス停	市立図書館安室分館前						
距離	200m						
<b>維持管理情報</b> ( )内は前年度対比 / 単位:千円							
					平均値	2019年度	平均値との比較
歳入						2,060	-
歳出						18,117	-
歳入 - 歳出						16,057	-
<b>利用情報</b>							
					平均値	2019年度	平均値との比較
利用者数						34,205	-
稼働率						123人/日	-
算定方式	年間利用者数/施設利用可能日数						



## 公共施設カルテ

管理番号		6020					
基本情報							
施設名	北児童センター				所管課	こども支援課	
施設種別	(大) 医療・福祉系施設	(小)	児童センター				
施設形態	単独	建物名					
所在地	豊富町御蔭1100-3						
小学校区	豊富	中学校区	豊富				
開設年月日	1991/04/01						
主な居室	遊戯室、集会室、図書室						
主な利用者	満18歳未満の者及びその保護者						
開館時間	9時00分～17時00分						
休館日	月曜日、祝日の翌日、年末年始						
根拠法令	姫路市社会福祉事業施設条例						
施設概要	児童に健全な遊びを与えて、その健康を増進し、情操を豊かにすることを もって公共の福祉の増進に資する。						
運営形態	市直営（委託を含む）						
	指定管理者	指定管理者	神姫バス・しんきエンジェルハート共同事業体				
		期間	2017/04/01～2022/03/31				
土地情報							
敷地面積	867.85㎡	内、借地面積	0.00㎡	年間借地料	0千円		
用途地域	-			駐車台数	4台		
建物情報							
総延床面積	356.56㎡	取得価額	101,048千円	バリアフリー対応等	出入口のスロープ		
占有面積	356.56㎡	減価償却累計額	54,144千円		エレベーター	×	
構造	鉄筋コンクリート	帳簿価額	46,903千円		多目的トイレ	×	
階数	2F	減価償却率	53.6%		障害者用駐車場	×	
建築年度	1990	耐震状況	新耐震		授乳場所		
経過年数	29	大規模改修年度			おむつ交換場所		
指定避難所	-	備考					
周辺情報							
最寄の駅	JR仁豊野駅	近隣の類似施設	国、県、市、町所有		民間所有		
距離	2,400m						
最寄のバス停	金竹						
距離	200m						
維持管理情報 ( )内は前年度対比 / 単位:千円							
					平均値	2019年度	平均値との比較
歳入						2,031	-
歳出						18,716	-
歳入 - 歳出						16,685	-
利用情報							
					平均値	2019年度	平均値との比較
利用者数						18,512	-
稼働率						67人/日	-
算定方式	年間利用者数/施設利用可能日数						



## 公共施設カルテ

管理番号		13127				
<b>基本情報</b>						
施設名	坊勢児童館		所管課	こども支援課		
施設種別	(大) 医療・福祉系施設	(小) 児童センター	 			
施設形態	単独	建物名				
所在地	家島町坊勢303-3					
小学校区	坊勢	中学校区			坊勢	
開設年月日	1992/04/01					
主な居室	遊戯室、集会室、図書室					
主な利用者	満18歳未満の者及びその保護者					
開館時間	9時00分～17時00分					
休館日	土、日、祝日、12月28日～翌年1月4日					
根拠法令	姫路市社会福祉事業施設条例					
施設概要	児童に健全な遊びを与えて、その健康を増進し、情操を豊かにすることを もって公共の福祉の増進に資する。					
運営形態	市直営（委託を含む）					
	指定管理者	指定管理者	期間	～		
<b>土地情報</b>						
敷地面積	350.00㎡	内、借地面積	0.00㎡	年間借地料	0千円	
用途地域	-			駐車台数	0台	
<b>建物情報</b>						
総延床面積	314.80㎡	取得価額	82,215千円	バリアフリー対応等	出入口のスロープ	
占有面積	314.80㎡	減価償却累計額	44,396千円		エレベーター	×
構造	鉄筋コンクリート	帳簿価額	37,819千円		多目的トイレ	×
階数	2F	減価償却率	54.0%		障害者用駐車場	×
建築年度	1991	耐震状況	新耐震		授乳場所	×
経過年数	28	大規模改修年度			おむつ交換場所	
指定避難所	-	備考				
<b>周辺情報</b>						
最寄の駅	坊勢島定期船乗場	近隣の類似施設	国、県、市、町所有	民間所有		
距離	2,000m		わくわく広場いしま（家島事務所）			
最寄のバス停	スポーツセンター前					
距離	530m					
<b>維持管理情報</b>				( )内は前年度対比 / 単位:千円		
				平均値	2019年度	平均値との比較
歳入					0	-
歳出					4,882	-
歳入 - 歳出					4,882	-
<b>利用情報</b>				( )内は前年度対比 / 単位:千円		
				平均値	2019年度	平均値との比較
利用者数					4,034	-
稼働率					18人/日	-
算定方式	年間利用者数/施設利用可能日数					