

姫路科学館
収蔵資料目録
第13号

増補改訂 鳥類編
小林平一コレクション他



姫路科学館
2023年3月

1. 林研究室

C. L. K.

姫路科学館収蔵資料目録
第13号

増補改訂 鳥類編
小林平一コレクション他

Catalogue of the Materials in Himeji City Science Museum
No.13

Birds (revised and enlarged)
Heiichi Kobayashi Collection and others

姫路科学館
Himeji City Science Museum

March 2023

鳥類標本収蔵状況



収蔵庫外観：左から第4、第3、第2収蔵庫。鳥類標本は第2収蔵庫と第4収蔵庫を使用。

第2収蔵庫

仮剥製、卵標本、巣標本、部分標本を収蔵



仮剥製



卵標本



巣標本



第4収蔵庫

本剥製を収蔵



部分標本



頭骨標本



脚部標本



羽毛標本



稀少な標本



コウライアイサ (カモ科)
台湾における採集記録。世界的に個体数が少ない種。



ヘラシギ (シギ科)
世界全体で400羽しかいないとされる希少種。1点は羽山徳太郎コレクション、1点は折居彪二郎の採集品で、いずれも樺太産。



メグロ (メジロ科)
世界で小笠原諸島にのみ生息する種。下の鴛島で採集されたものは亜種ムコジマメグロで、現在は絶滅した亜種である。



カムリウミスズメ (ウミスズメ科)
日本近海でのみ繁殖・越冬が知られている。台湾では迷鳥とされている。



ヒメクロウミツバメ (ウミツバメ科)
姫路市船津町で拾得されたもの。外洋の種で、迷行と考えられる。兵庫県初記録となるものか。



セグロアジサシ (アジサシ科)
1950年9月5日、兵庫県たつの市で落鳥した幼鳥。南方系の種で、台風で迷行したと考えられる。



オオカラモズ (モズ科)
姫路市船津町御立で1935年冬季に採集された標本が、地元の小学校に飾られていたという。



ツリスガラ (ツリスガラ科)
ラベルに「珍品」との記述がある。分布が広がり始めて間がない頃の記録である。

小林平一氏らによる採集活動（1950年代 兵庫県鳥）



アオジ（ホオジロ科）

昆虫標本ラベルに漢数字でナンバリングされた、小林平一コレクション最初期の標本。現存するもので最も古いのが、第6点目となる、この標本である。



オナガ（カラス科）

関西の個体群は絶滅し、現在は東日本にしか見られない。



オオジシギ(上3点)・チュウジシギ(下3点)(シギ科)

船津において、オオジシギ、チュウジシギは春季4月中旬～5月初旬に計31個体の標本が採集されている。



ウズラ（キジ科）

1950年代には複数の標本が残っており、比較的普通に生息していたと考えられるが、現在では環境省レッドデータブックで絶滅危惧II類に指定されるなど、減少が著しい。

(八丈島、奄美大島への採集行)



イジマムシクイ（ムシクイ科）

世界で伊豆諸島とトカラ列島でのみ繁殖する希少な夏鳥で、天然記念物。メボソムシクイまたはセンダイムシクイの亜種とみなされた時期もあった。



ルリカケス（カラス科）

世界中で奄美大島付近にしか生息しない日本固有種にして天然記念物。

購入、交換によって入手した標本



鳥の形態分類学の権威であった森岡弘之氏から贈られた標本の一部。上からアカッココ（ヒタキ科）、ホトトギス（カッコウ科）、オーストンヤマガラ（シジュウカラ科：2点）、ライチョウ（キジ科）。学会などで関西に来た折に、標本を持参して平一氏宅を訪れ、鳥談に花を咲かせたという。



終戦後すぐに採集行を共にしたGHQのC.M.Fennell氏には、少なからぬ影響を受けている。Fennell氏が韓国の大邱周辺で採集し、平一氏に贈ったコクマルガラス（カラス科）の標本。



佐賀県杵島郡北方町の松江志嘉夫氏からは、カササギ（カラス科）をはじめとする佐賀の鳥類が送付されていた。



奈良の「獵友」岩本巖氏からは、奈良県吉野郡上北山村で採集した鳥類が送付された。オオアカゲラ（キツツキ科）とアオバト（ハト科）。



岐阜県高山市の老田敬吉氏から「突然送られてきた」、という標本群。上から、アオゲラ（キツツキ科）、アカゲラ（キツツキ科）、（下左）メボツムシクイ s.l.（ムシクイ科）、（下右）ベニマシコ雄雌（アトリ科）。



同じくGHQのG.Burns氏の書簡には、これらの卵と交換に、タマシギやトビの卵を求める内容があった。コヨシキリ（ヨシキリ科：上左）、コムドリ（ムクドリ科：上右）、オオセグロカモメ（カモメ科：下右）と、北海道産のものが多く、この他、書簡にかかれていたヨーロッパで繁殖する種が小林コレクション中に見られ、Burns氏との交換品と考えられる。



折居標本 (北海道苫小牧市植苗)



シノリガモ (カモ科)
北日本の海岸に渡来する。平一氏が折居氏に特に所望した種であった。



エゾライチョウ (キジ科)
39点あり、往時の植苗には比較的多かったものとみられる。



アカエリカイツブリ (カイツブリ科)
北海道の池沼で繁殖する。折居氏は卵標本も採集している。

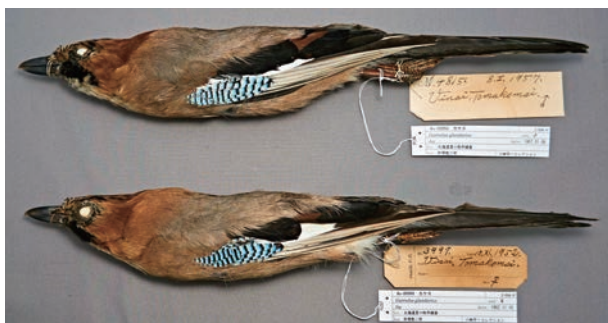

カケス (亜種ミヤマカケス) (カラス科)
本州産の亜種カケスとは、頭部などの色彩を異にする。



ヤマゲラ (キツツキ科)
日本では北海道にのみ生息している。



クマガゲラ (キツツキ科)
北海道から東北地方の一部に生息する。植苗には多くないようで、折居標本と確認されたものはこの1点のみ。



シマアオジ (ホオジロ科)
近年乱獲のために激減し、絶滅が危ぶまれる草原の鳥。



オオバン (クイナ科) ↑
トラツグミ (ヒタキ科) →

折居氏からは卵標本も多く購入していた。



台湾産標本



アリサンヒタキ (ヒタキ科) (上) 雄 (下) 雌
標高1000m以上の山地に生息する台湾の固有種。



タイワンシジュウカラ (シジュウカラ科)
標高が高い山地に生息する台湾固有種。



タカサゴマシコ (アトリ科)
台湾の固有亜種。

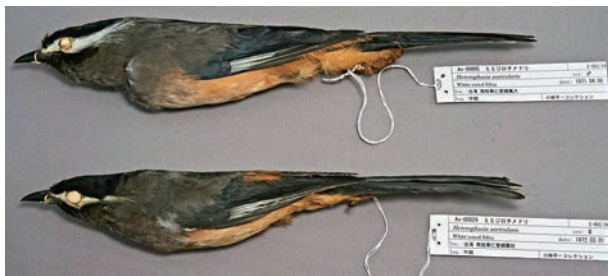

ミミジロチメドリ (チメドリ科)
台湾固有種。



コジュケイ (亜種テッケイ) (キジ科)
台湾固有亜種だが、狩猟鳥として日本でも放鳥されている。



ヒメウズラ (キジ科)
スズメ大のウズラ。台湾固有亜種で、発見が難しく稀とされる。



タイワンツグミ (ヒタキ科)
台湾固有種。



ハナドリ (ハナドリ科)
小さな体で高い木の樹冠を移動する。台湾固有亜種。

韓国産標本



チョウセンミフズラ (ミフズラ科)
朝鮮半島北部で繁殖し、韓国では数の少ない旅鳥。



コウライウグイス (コウライウグイス科)
韓国では普通に繁殖する夏鳥。日本にも稀に渡来する。



マミジロキビタキ (ヒタキ科)
日本では稀な旅鳥だが、韓国では繁殖する。

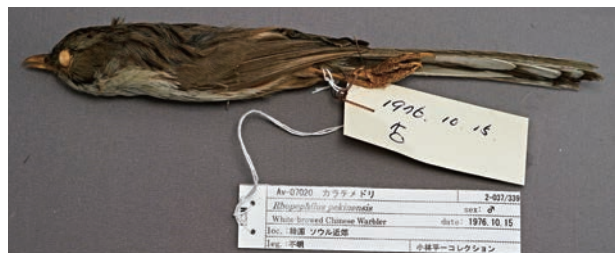

カラチメドリ (ズグロムシクイ科)
韓国北部でわずかに繁殖する留鳥。



ヤマヒバリ (イワヒバリ科)
日本では稀だが、韓国では冬鳥として普通に越冬する。



ガルマエナガ (ガルマエナガ科)
藪や生け垣などに普通に繁殖する留鳥。



ホオジロ (亜種チョウセンホオジロ) (ホオジロ科)
韓国で繁殖する亜種は、日本産亜種の頭部の黒い部分が、あざやかな栗色となる。



アオジ (亜種シベリアアオジ) (ホオジロ科)
韓国では本亜種が冬鳥として普通にみられ、日本に多い亜種アオジは稀な旅鳥である。

本剥製



コウノトリ (コウノトリ科)



トキ (トキ科)



キタタキ (キツツキ科)



シマクイナ (クイナ科)



コケワタガモ (カモ科)



エトピリカ (ウミスズメ科)



ツノメドリ (ウミスズメ科)



ブッポウソウ (ブッポウソウ科)



シロフクロウ (フクロウ科)



ヤマドリ (キジ科) (上) 雄、(下) 雌



レンカク (レンカク科)



オオハム (アビ科)

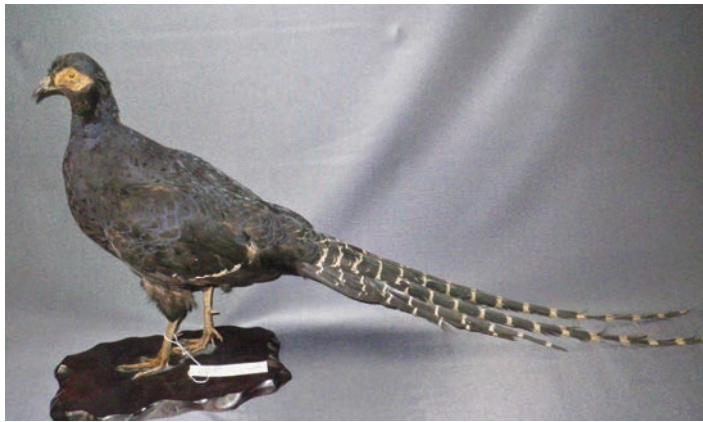

ミカドキジ (キジ科) (左) 雄、(右) 雌



サンケイ (キジ科) (左) 雄、(右) 雌

卵標本

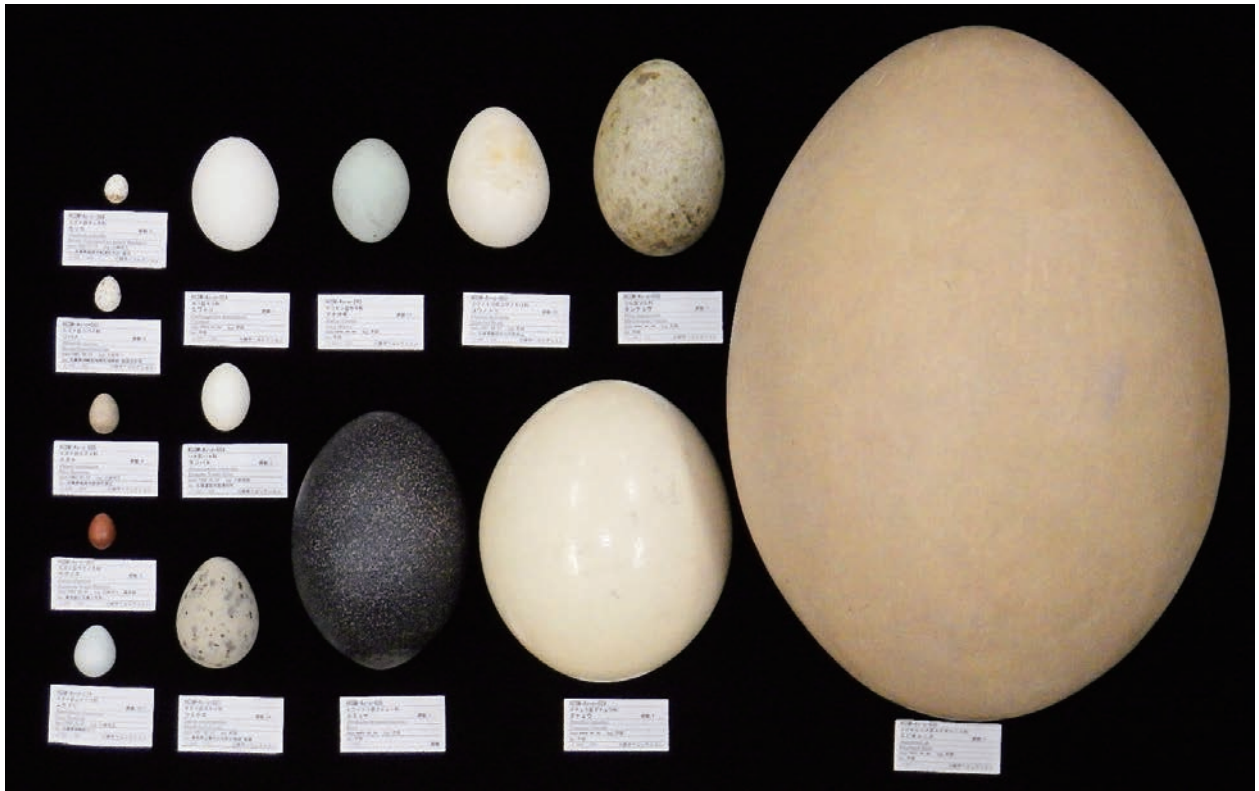

鳥卵の大きさ比較 (左端列上から)セッカ、ツバメ、スズメ、ウグイス、ムクドリ、(左から2列目)ニワトリ、キジバト、ウミネコ (中央上段) アオサギ、コウノトリ、タンチョウ、(中央下段) エミュー、ダチョウ、(右) エピオルニス

巢標本



←アカハラ (ヒタキ科)
折居彪二郎氏の採集によるもの。卵とセットで送付された。



エナガ (エナガ科) →
羽毛とコケをクモの糸でつづった、芸術品のような巢。

部分標本



ヤマシギ (シギ科)
頭骨の大部分を眼窩が占めている。



ハイタカ (タカ科) (左) 頭骨 (右) 両翼と尾羽



○小林平一コレクションと姫路科学館収蔵鳥類標本

姫路科学館が所蔵する鳥類標本の主体となっている小林平一コレクションの収集時期は、大きく3期に分けることができます。戦前に始まり、大戦を経て終戦直後から狩猟の規制が強化されるまでの約20年間で、日本国内での標本収集期です。この時期の標本は主に姫路を中心とした採集と、折居彪二郎による北海道の採集品購入によって構成され、他の研究者と交換したものが多く混在します。1960年代末からは台湾に頻繁に通って多くの標本を収集し、1970年代後半には韓国で採集活動を行ったようです。こうしてコレクション全体として、日本を中心とした極東アジアの鳥類相を概ね網羅するものとなっています。各標本群の収集年代は、図1のようになっています。なお、小林平一氏は時に採集活動を二人の弟に依頼していたたようで、採集者名が「平二」「平三」となっている標本も多くみられます。



図1 姫路科学館所蔵鳥類標本（仮剥製及び本剥製）の構成と収集時期

小林平一氏自身の採集による鳥類標本のラベルには、基本的に独自の書式が存在せず、市販の昆虫標本ラベルや紙片を用いています。これに対し、他の研究者との交換などによって得た標本には、それぞれの研究者が使用する固有のラベルが認められます。

なお、小林平一氏は採集者名に「C.L.K.」と自署します（表紙裏面参照）が、何の略称かは謎のままです。

小林平一標本のラベル

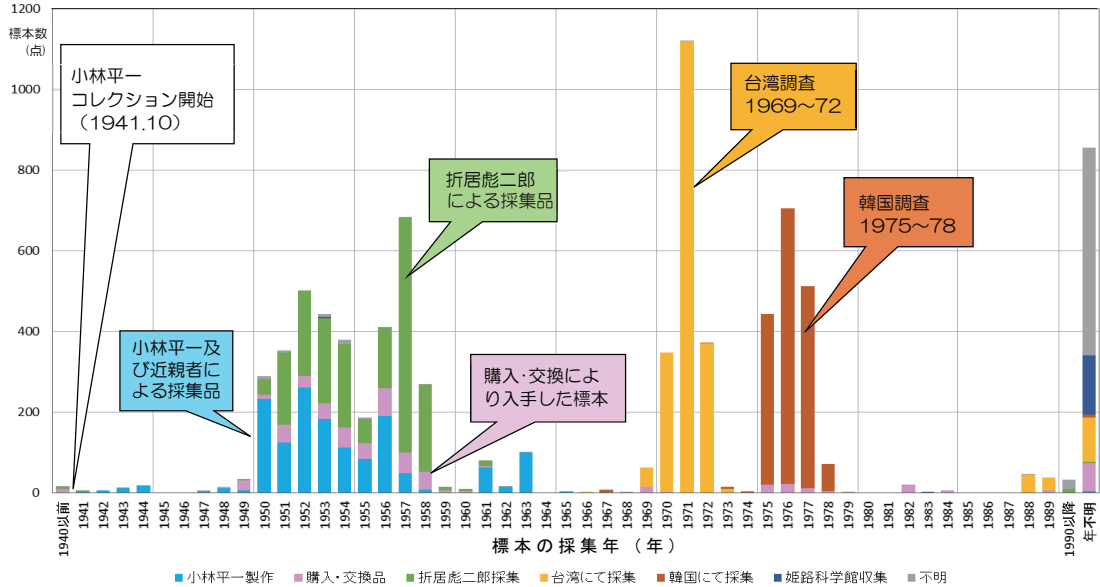
↑ 最初期には市販品である志賀昆虫製標本ラベル第一号を使用（～1950年まで）

← 紙片を折りたたんで糸を通したもの（1951年以降）

← 金属光沢の厚紙を使用（1950～51年）

← 厚紙にパンチ穴（1952年以降）

小林桂助氏のラベルのイニシャルを書き換えて流用（1952年）→

↑ 展示用とみられる清書ラベル（1958年まで、各種1～数点）

他の研究者のラベル

小林桂助

戦前より親交があり、大阪湾などで採集行を共にした。コレクションは兵庫県立人と自然の博物館に所蔵されている。

C.M.Fennell

GHQの鳥類研究者で、採集行をともにした。後日、朝鮮戦争で韓国に渡り、小林氏に韓国産の標本を贈った。

森岡弘之

国立科学博物館に在籍した鳥類分類学者。御蔵島で採集した標本を持参して小林平一氏宅を訪れた。

熊谷三郎

Nest and Egg of Japanese Birdsを執筆。一部に小林平一氏の写真やデータを使用した。

○折居彪二郎採集標本

小林平一コレクションには、著名な鳥獣採集家である折居彪二郎氏が採集した鳥類標本が2045点含まれています。これらは小林平一氏からの依頼に応じて、折居氏が自宅のある北海道苫小牧市植苗周辺で採集した標本群です。戦後、貴族制度が廃止になり、標本採集の依頼ができなくなった山階芳麿氏、黒田長禮氏らに代わって、小林平一氏が折居氏の生計を支える主要な顧客となっていたものと考えられます。小林平一氏は藤本勉氏とともにタンチョウの観察に北海道を訪れた際、苫小牧の折居氏宅へも訪問しています。このとき藤本氏の撮影した写真は、晩年の折居氏の姿を記録した貴重な資料となっています。



1969年タンチョウ観察のための北海道旅行の際に、折居彪二郎氏（右）宅を訪問した小林平一氏（左）。このとき折居氏は76歳であった。撮影は旅行を共にした藤本勉氏（右写真）。

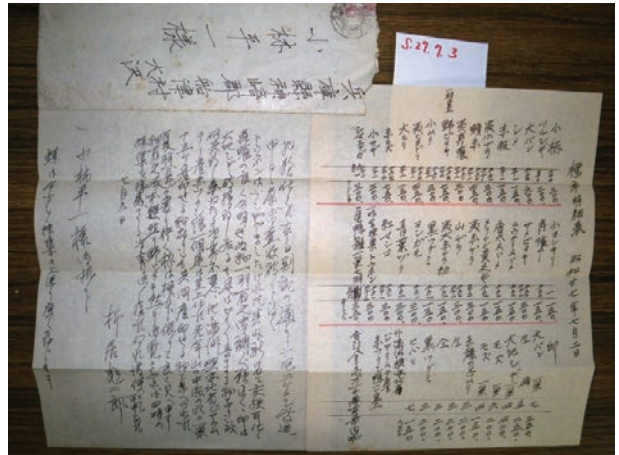

折居彪二郎氏から送られてきた標本の明細と請求。標本購入に関連した書簡は数十点が発見され、標本とともに姫路科学館に保管している。

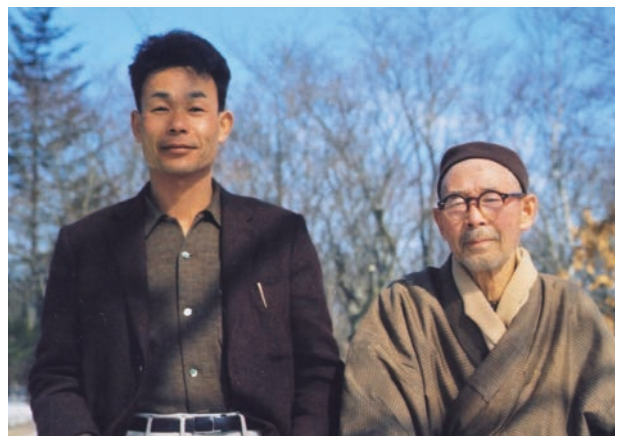

折居標本のラベル

折居氏採集の標本に付けられたラベルは、ほぼすべて折居氏自らによる筆記で、整理番号と採集日、採集地、性別が記されています。折居氏による整理番号は基本的に4桁の数字で、3000番台から5000番台を中心とし、おおむね採集日時順に振り当てられています。ラベルの裏面には足、嘴、虹彩など、死後に変色するなどで確認できなくなる部位の色彩が記されています。

・折居彪二郎ラベルの書式

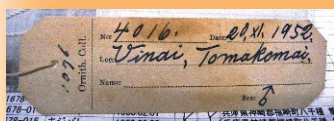

↑ 表面 裏面 ↓

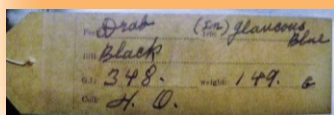

初期の497点にみられるラベル。印刷された書式が用いられている。左端の手書き数字は、小林平一氏がコレクションに編入する際に書き加えたもの。

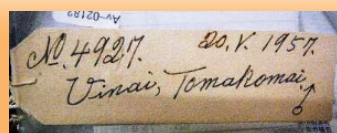

後半の1400点弱には、初期のラベルとほぼ同型だが、印刷のない紙が用いられている。記述内容には変化がない。

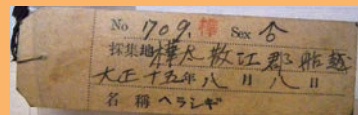

書式が異なるラベルも少数ながら認められるが、産地と特徴的な字体で折居氏によるものと判断された。

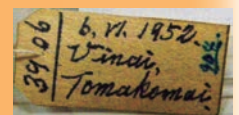

○小林平一氏の業績に関連した標本

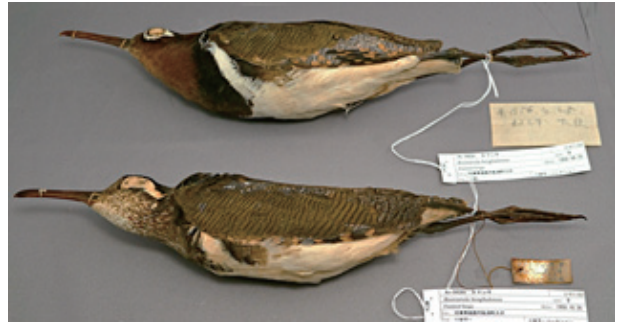
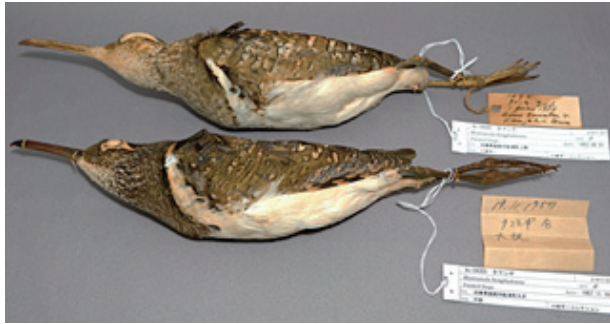

タマシギ (タマシギ科)

(左上写真) 雄 (6月/11月) / ((右上写真) 雌 (4月/10月)
(左下写真) ヒナ (孵化後14日目/2日目)

終戦直後の小林平一氏宅周辺 (姫路市船津) に多数生息していたようである。このことを日本鳥学会に報告した平一氏は、当時の学会の主要メンバーであった蜂須賀正氏から詳細な生態を学会誌に報告するよう要望され、これを受けて船津における本種の生態を記録した「タマシギの観察(1)」(1954)、「タマシギの観察(2)」(1955)を執筆した。



ツバメチドリ (ツバメチドリ科)

姫路市妻鹿において夏季に記録された。採集して各部測定、胃内容物の記録を行い、論文「ツバメチドリについて」(1960)を執筆。



(上写真) アメリカウズラシギ (シギ科)

(下写真) コアオアシシギ (シギ科)

いずれも数の少ない旅鳥として渡来する種。これらに基づいて短報「比較的稀なシギ類数種に就いて」(1959)を執筆。

※小林平一氏が日本鳥学会に投稿した論文一覧

- ・ 姫路附近に於けるアマサギ及びタマシギの蕃殖(1948) 鳥 Vol.12No.57
- ・ コモ、ジロの繁殖観察(1950) 鳥 Vol.13No.60
- ・ タマシギの観察(1)(1954) 鳥 Vol.13No.64
- ・ タマシギの観察(2)(1955) 鳥 Vol.14No.66
- ・ 比較的稀なシギ類数種に就いて(1959) 鳥 Vol.15No.74
- ・ ツバメチドリについて(1960) 鳥 Vol.15No.75

○仮剥製の意義と活用

展示に用いない鳥類標本は、仮剥製の状態で標本棚に収納されています。「仮」と呼ばれますが、台座などがなく扱いやすいこと、姿勢が同じなので並べて比較できること、収納しやすく、多くの標本を長期間保存できることなど多くの利点があり、分類学をはじめ、研究の基礎となる資料です。

雌雄、年齢による種内の羽衣変化の比較



ツミ (タカ科) 左から雄成鳥、雄幼鳥、雌成鳥、雌幼鳥
タカの仲間は、雌雄で大きさに差があり、メスの方が大きい。また、雌雄の各右側が幼鳥で、羽衣は雌雄で大差はないが、各左側の成鳥では、雌雄で異なる斑紋を有する。



アカコッコ (ヒタキ科) 上から雄成鳥、雌成鳥、巣立ち雛
生まれて初めて生えてくる幼羽には、上面に白っぽい軸斑、下面には黒っぽい円斑があるが、成長に伴って換羽し、一様となる。

類似種の比較



ツツドリとホトトギス (カッコウ科)

ツツドリの台湾産亜種 (中段) はやや小さく、ホトトギスと誤認されることもあったようだ。最下部がホトトギスで、並べると明らかに一回り小さい。



日本で繁殖するムシクイ類4種の比較 (ムシクイ科)

上から、イジマムシクイ、センダイムシクイ、エゾムシクイ、メボソムシクイ s.l.。互によく似ており、識別が難しいグループ。中でもメボソムシクイは近年、形態だけでは必ずしも識別できない3種に区分されたため、種名の後に"s.l." (「広義の」を意味する sensu lato の略) を付している。



サメビタキ (左) とコサメビタキ (右) (ヒタキ科)

野外で識別に迷うことの多い2種であるが、下から見た嘴の輪郭は異なっている。サメビタキでは両辺が内側に窪むが、コサメビタキではふくらんで見える。

亜種の比較検討

同一種の中で、地域によって形態などが異なるとき、「亜種」として区別されます。小林平一氏は同一種の標本を複数比較することで、亜種間における差異に着目していました。近年、こうした亜種にもDNAを用いた再検討が進められており、注目が集まっています。



フクロウ (フクロウ科)

上から、北海道産 (亜種エゾフクロウ)、岐阜県産および兵庫県中部産 (亜種モミヤマフクロウ)、淡路島産 (亜種キュウシュウフクロウ)。地色の濃淡、上面の白斑、下面の横斑などが異なる。



ヤマガラ (シジウカラ科)

上から、韓国産、兵庫県産 (亜種ヤマガラ)、八丈島産 (亜種オーストンヤマガラ)、台湾産 (亜種台湾ヤマガラ)。同じ亜種でも、色の濃淡はある。台湾産は亜種ヤマガラに似た配色だが、極端に小型。



カケス (カラス科)

上から、北海道産 (亜種ミヤマカケス)、本州産 (亜種カケス)、台湾産 (亜種台湾カケス)。頭部の色彩、斑紋が異なる。



ホシガラス (カラス科)

上から、本州産 (亜種ホシガラス)、台湾産 (亜種台湾ホシガラス)。



ゴジュウカラ類 (ゴジュウカラ科)

上から、北海道産 (亜種シロハラゴジュウカラ)、本州産 (亜種ゴジュウカラ)、かつて亜種の扱いであった台湾のチャバラゴジュウカラ。



緑色のキツツキ類 (キツツキ科)

上から、北海道産ヤマゲラ (亜種ヤマゲラ)、台湾産ヤマゲラ (亜種台湾ヤマゲラ)、本州～屋久島の固有種アオゲラ。ヤマゲラは大陸に広く分布するが、アオゲラに近縁と思われる種はヨーロッパに隔離分布している。

鳥体の局部に見られる生活への適応



ハシヒロゴモ (カモ科)
プランクトンを効率よくろ過摂食できる、ブラシのような突起がある。



ヘラシギ (シギ科)
先端両側が大きく広がり、泥を切るように左右に振って餌を探す。



アカゲラ (キツツキ科)
樹幹に穴を掘る硬く鋭いくちばしには、稜がくっきり通る。



ミサゴ (タカ科)
魚を引き裂くかぎ型のくちばし。魚を捕らえる足は、尖ったうろこが密に付いている。↓



ハチクマ (タカ科)
ミサゴと異なり、目先まで板状の羽毛が密生する。ハチの攻撃を低減できるのか？

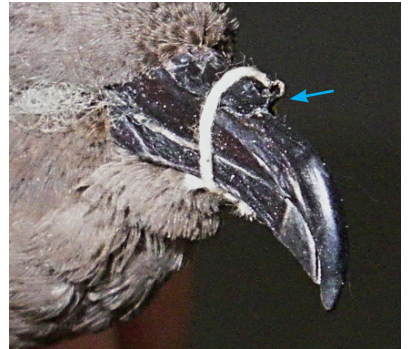

ヒメクロウミツバメ (ウミツバメ科)
鼻孔が管状に開口する。海水の塩分を濃縮して、ここから排出する。



オオタカ (タカ科)
鳥を捕らえる鋭い爪。指は前に3本、後に1本の三前趾足。



オオコノハズク (フクロウ科)
指にまで羽毛が生える。フクロウ類の指は前後2本ずつの対趾足。



ヤマセミ (カワセミ科)
前三本の指が合着した合趾足。面的な「足の裏」が形成される。



← **アオバズク (フクロウ科)**
飛翔昆虫を捕らえる足には、羽毛が変化した剛毛が密生する。



アカエリヒレアシギ (シギ科)
指の各関節の両側が広がった弁足。



オオバン (クイナ科)
指の各関節ごとに両側が広がった弁足。



カイツブリ (カイツブリ科)
地上をほとんど歩かないため、弁足が指全体にわたる。



チュウサギ (サギ科)



カワウ (ウ科)



コグンカンドリ (グンカンドリ科)

櫛爪 (くしづめ)

第3指の爪の外側が広がり、櫛状の構造となっている。サギ類、ヨタカ類のほか、カワウ、コグンカンドリ、ツバメチドリにこうした構造が発達する。その用途は不明。



ヨタカ (ヨタカ科)

翼爪 (よくそう)

ケリ (チドリ科) の翼角部には角質が発達し、爪のような硬い突起になっている。



「針尾 (ハリオ)」二態

ハリオシギ (左) は尾羽の外側5枚が針のように細くなり、急降下しながら音を発してディスプレイする。ハリオアマツバメ (右) は尾羽の軸が針のように突き出し、崖や樹皮などに垂直に止まる際に支点となる。



ハリオアマツバメ (アマツバメ科)

強い羽軸で体を支える。↑
しがみつく足の爪も頑強。→

ハリオシギ (シギ科)

異常個体の記録



トビ (タカ科) の白化個体

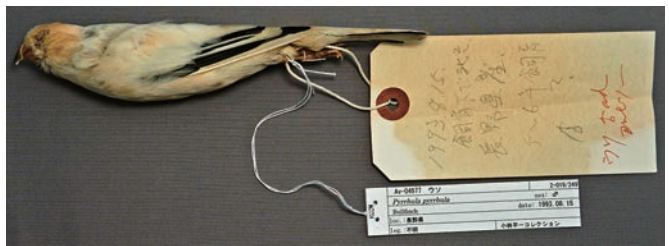

ウソ (アトリ科) 部分白化



スズメ (スズメ科)

↑ 部分白化

↓ イスカのようにくちばしが食い違う奇形

のどの黒色部が褐色に変わったもの ↓

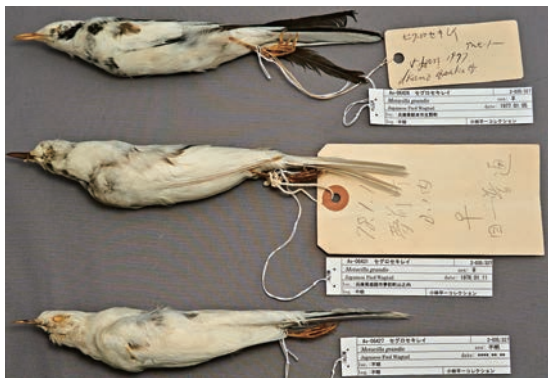

セグロセキレイ (セキレイ科) 部分白化



増補改訂 鳥類編

小林平一鳥類コレクション他

増補改訂にあたって

2010年に姫路科学館収蔵資料目録第1号として「小林コレクション目録 鳥類編」が刊行されて以降、植物標本やトリバネアゲハ、モルフォチョウ等、昆虫標本の目録刊行を第12号まで重ねてきた。この間に、当館でも標本群を主体とした企画展を多く実施し、姫路市民の皆様の自然科学への関心を高める活動が実践された。その効果の一面として、交通事故や窓ガラスに衝突して死んでしまった動物たちも、科学研究にあたって貴重な資料になる、という認識が普及しつつあり、市民の方々から寄贈された標本が多くなっている。

一方では、博物館などの収蔵施設に納められている標本資料の一覧を世界規模のネットワークから閲覧できるシステムGBIF (The Global Biodiversity Information Facility: 地球規模生物多様性情報機構) への登録は、国内で有数の収蔵標本数を誇る当館にあって、急務となっている。加えて、日本における鳥類の分類の基礎となる日本鳥類目録が改訂され、鳥類の分類体系は遺伝的な系統を軸とする新しい配列へシフトする、大きな変更が行われた。こうした情勢に基づき、新たな分類学的知見に即して資料整理を進めていくと、初版目録には記載されていない種が、コレクションの中に複数存在することもわかってきた。

今回の増補改訂は、以上のような経緯で追加、修正された標本の目録を、新たに提示することを目的として行われるものである。

初版目録からの変更点

初版発行以降に新たに収蔵された標本について、初版に掲載されていない種は、剥製標本ではキンケイ、チョウショウバトの2種、卵標本ではエピオルニス、エミュー、ニワトリ、キンケイ、マクジャク、ガチョウ、ミヤマオウム、タイハクオウムほか63種、部分標本ではドバト1種であった。

また、全標本の再検分による修正の結果、旧目録では挙げられていなかった種として、アナドリ、クロコシジロウミツバメ、カオジロガン、ネズミガシラアカツクシガモ、コウライアイサ、チョウセンミフウズラ、アメリカウズラシギ、オオズメフクロウ、コキンメフクロウ、ヒメコウテンシ、ベニフウチョウ、シラガホオジロ、アカマシコ、ナキイスカの14種が追加された。一方で、旧目録には挙がっているが誤同定などで消える種類があり、ミミカイツブリ、クロウミツバメ、シロガシラトビ、ハイイロヒレアシギ、キンメフクロウ、セーカーハヤブサ、タイワンオオセッカ、ユキホオジロ、オナガカンザシフウチョウの9種を減じた。

さらに、分類学の進展により、同種であったものが別種とされて種数が増加するものとして、ヨーロッパコウノトリ、シジュウカラガンの2種が追加された。逆に、キジとは別種の扱いであったコウライキジは、キジの亜種に編入されたため、1種を減じた。

この他、初版目録では取り上げられていなかった、鳥の巣の標本についても、今回の増補改訂では扱うものとした。これに伴い、鳥種としてはオウゴンヤシハタオリ1種が追加された。また、初版目録で羽毛標本として扱われていた標本群には、脚部や骨などの標本も混在していたため、これらを総合して「部分標本」として扱った。

以上のような追加、修正、検討を経た上で、2012年発行の日本鳥学会目録改訂第7版に準じて集計した結果、本目録において扱う標本の種数は、剥製標本25目84科511種8596点(仮剥製7888点、本剥製708点)、卵標本23目49科108種609点、巣標本2目14科19種38点、羽毛を含む部分標本11目26科54種132点となった。

各標本の記載事項

1. 標本番号 (個体ID)

鳥類の標本番号は、分類群に基づいた初版の配列を改め、標本の所在に対応した新たな通し番号を与え、これを採用した。本剥製ならびに仮剥製については姫路科学館 [Himeji City Science Museum] の機関番号 [HCSM] を冠にし、Av-00001から始まる番号で表記した。Avは鳥類 [Avian] の頭文字2字をとったものである。また、卵標本、巣の標本、羽毛標本については、ラテン語の卵 [ovum]、巣 [nidus]、部分 [parti] の頭文字を識別子として、それぞれ Av-o-001、Av-n-001、Av-p-001 から始まる番号を表記した。例: HCSM-Av-01431、HCSM-Av-p-016、HCSM-Av-n-012

「01431」の5桁の数字、及び識別子以下の「016」、「012」の3桁の数字は、各標本の通し番号を表す。ただし、目録本文中の標本番号には機関番号 [HCSM] の表記を省略している。

2. 学名、和名、英名

本目録の学名、和名は原則として「日本鳥類目録改訂第7版」に準拠した。日本産でない鳥類については、改訂第7版の編纂当時に国際鳥類学会議 (IOC) が公開した World Bird Names (ver. 3.4) (<https://www.worldbirdnames.org>; Gill, F. and D. Donsker, 2012; 以下 IOCv.3.4 リストと略称) によって補った。

3. 種の配列

本目録の配列は原則として「日本鳥類目録改訂第7版」に準拠した。日本産でない鳥類については、IOCv.3.4リストを参照して配列した。IOCv.3.4リストでは、科など大分類の配列に日本鳥類目録改訂第7版と異なる箇所が見られるが、本目録では日本鳥類目録第7版の配列を優先させた。

4. 性別

標本の性別は原則として標本作成時の判断に従い、m (雄)、f (雌) で表記した。雄と思われるが不明の場合 m?、雌と思われるが不明の場合 f?、全く不明の場合には? と表記した。なお、m は male、f は female の略号である。

5. 採集地 (産地) 名

標本に付してあるデータラベルに記載の名称を表記した。データの無い標本は「不明」と記した。

6. 採集日

採集日は西暦 (YYYYMMDD) で表記した。

採集日が特定できないものの日付は「*****」で置き換えた。

7. 採集者名

標本に付してあるデータラベルに記載の採集者の氏名を表記した。表記のないものは「不明」と記した。ただし、別に確認された採集ノートや書簡などから採集者が判明した場合には、その採集者を表記した。

8. 掲載した標本の種別

本目録では姫路科学館に所蔵される全ての鳥類標本を掲載した。剥製の種別は、本 (本剥製)、仮 (仮剥製) の略号で示した。

“◇” の記号は、主体となっている小林平一コレクションには含まれていないもので、当館が市民からの寄贈を受けて収蔵した標本であることを示す。

謝辞

鳥類標本の採集・作成当時の状況について、ご遺族の小林義一氏、三船美枝氏に遺品資料を参照させていただいた。また、小林平一氏と研究活動を共にした藤本勉氏 (故人) には、当時の小林平一氏の採集活動についてお話を伺った。かねてより小林平一鳥類コレクションの活用促進に尽力されていた黒田治男氏には、標本の整理作業や遺品整理と資料の発掘に際して、積極的なご助力を頂いた。山階鳥類研究所の山崎剛史氏、兵庫県立人と自然の博物館の布野隆之氏には、コレクションの整理方針についてご指導を賜った。目録作成にあたり、識別が難しいコガラとハシブトガラの区別について、北海道の今野怜氏にご教唆を頂いた。また、分類上の扱いや配列順の採用に関して、大西敏一氏、梶田学氏に相談に応じていただいた。ここに、厚く御礼を申し上げる。

目次

カラー図版	Plate1 ~ Plate18
増補改訂にあたって	
初版目録からの変更点	
各標本の記載事項	
謝辞	
GALLIFORMES キジ目	1
Phasianidae キジ科	1
1. エゾライチョウ	<i>Tetrastes bonasia</i> (Linnaeus, 1758)
2. ヨーロッパオオライチョウ	<i>Tetrao urogallus</i> Linnaeus, 1758
3. クロライチョウ	<i>Lyrurus tetrrix</i> (Linnaeus, 1758)
4. ライチョウ	<i>Lagopus muta</i> (Montin, 1781)
5. ウズラ	<i>Coturnix japonica</i> Temminck & Schlegel, 1849
6. ヒメウズラ	<i>Excalfactoria chinensis</i> (Linnaeus, 1766)
7. ミヤマテッケイ	<i>Arborophila crudigularis</i> (Swinhoe, 1864)
8. コジュケイ	<i>Bambusicola thoracicus</i> (Temminck, 1815)
9. ミノキジ	<i>Pucrasia macrolopha</i> (Lesson, 1829)
10. ニジキジ	<i>Lophophorus impejanus</i> (Latham, 1790)
11. ハッカシ	<i>Lophura nycthemera</i> (Linnaeus, 1758)
12. サンケイ	<i>Lophura swinhoii</i> (Gould, 1863)
13. シマハッカシ	<i>Lophura diardi</i> (Bonaparte, 1856)
14. シロミミキジ	<i>Crossoptilon crossoptilon</i> (Hodgson, 1838)
15. ミミキジ	<i>Crossoptilon mantchuricum</i> Swinhoe, 1863
16. ミカドキジ	<i>Syrnaticus mikado</i> (Ogilvie-Grant, 1906)
17. ヤマトリ	<i>Syrnaticus soemmerringii</i> (Temminck, 1830)
18. キジ	<i>Phasianus colchicus</i> Linnaeus, 1758
19. キンケイ	<i>Chrysolophus pictus</i> (Linnaeus, 1758)
20. ギンケイ	<i>Chrysolophus amherstiae</i> (Leadbeater, 1829)
Hazel Grouse	1
Western Capercaillie	2
Black Grouse	2
Rock Ptarmigan	2
Japanese Quail	2
King Quail	2
Taiwan Partridge	2
Chinese Bamboo Partridge	3
Koklass Pheasant	3
Himalayan Monal	3
Silver Pheasant	3
Swinhoe's Pheasant	3
Siamese Fireback	4
White Eared Pheasant	4
Brown Eared Pheasant	4
Mikado Pheasant	4
Copper Pheasant	4
Common Pheasant	5
Golden Pheasant	6
Lady Amherst's Pheasant	6
ANSERIFORMES カモ目	6
Anatidae カモ科	6
21. リュウキュウガモ	<i>Dendrocygna javanica</i> (Horsfield, 1821)
22. サカツラガン	<i>Anser cygnoides</i> (Linnaeus, 1758)
23. ヒシクイ	<i>Anser fabalis</i> (Latham, 1787)
24. ハイイロガン	<i>Anser anser</i> (Linnaeus, 1758)
25. マガン	<i>Anser albifrons</i> (Scopoli, 1769)
26. カリガネ	<i>Anser erythropus</i> (Linnaeus, 1758)
27. ハクガン	<i>Anser caerulescens</i> (Linnaeus, 1758)
28. カナダガン	<i>Branta canadensis</i> Brooks, 1915
29. シジュウカラガン	<i>Branta hutchinsii</i> (Richardson, 1832)
30. カオジロガン	<i>Branta leucopsis</i> (Linnaeus, 1758)
31. コブハクチョウ	<i>Cygnus olor</i> (Gmelin, 1789)
32. コハクチョウ	<i>Cygnus columbianus</i> (Ord, 1815)
33. オオハクチョウ	<i>Cygnus cygnus</i> (Linnaeus, 1758)
34. コクチョウ	<i>Cygnus atratus</i> (Latham, 1790)
35. エジプトガン	<i>Alopochen aegyptiaca</i> (Linnaeus, 1766)
36. ツクシガモ	<i>Tadorna tadorna</i> (Linnaeus, 1758)
37. アカツクシガモ	<i>Tadorna ferruginea</i> (Pallas, 1764)
38. ネズミガシラアカツクシガモ	<i>Tadorna cana</i> (Gmelin, 1789)
39. アメリカオシ	<i>Aix sponsa</i> (Linnaeus, 1758)
40. オシドリ	<i>Aix galericulata</i> (Linnaeus, 1758)
41. オカヨシガモ	<i>Anas strepera</i> Linnaeus, 1758
42. ヨシガモ	<i>Anas falcata</i> Georgi, 1775
43. ヒドリガモ	<i>Anas penelope</i> Linnaeus, 1758
44. アメリカヒドリ	<i>Anas americana</i> Gmelin, 1789
Lesser Whistling Duck	6
Swan Goose	6
Taiga Bean Goose	6
Greylag Goose	6
Greater White-fronted Goose	7
Lesser White-fronted Goose	7
Snow Goose	7
Canada Goose	7
Cackling Goose	7
Barnacle Goose	7
Mute Swan	7
Tundra Swan	7
Whooper Swan	7
Black Swan	8
Egyptian Goose	8
Common Shelduck	8
Ruddy Shelduck	8
South African Shelduck	8
Wood Duck	8
Mandarin Duck	8
Gadwall	9
Falcated Duck	9
Eurasian Wigeon	9
American Wigeon	9

45. マガモ	<i>Anas platyrhynchos</i> Linnaeus, 1758	Mallard	9
46. カルガモ	<i>Anas zonorhyncha</i> Swinhoe, 1866	Eastern Spot-billed Duck	10
47. ハシビロガモ	<i>Anas clypeata</i> Linnaeus, 1758	Northern Shoveler	10
48. オナガガモ	<i>Anas acuta</i> Linnaeus, 1758	Northern Pintail	11
49. シマアジ	<i>Anas querquedula</i> Linnaeus, 1758	Garganey	11
50. トモエガモ	<i>Anas formosa</i> Georgi, 1775	Baikal Teal	11
51. コガモ	<i>Anas crecca</i> Linnaeus, 1758	Eurasian Teal	12
52. アカハシハジロ	<i>Netta rufina</i> (Pallas, 1773)	Red-crested Pochard	12
53. ホシハジロ	<i>Aythya ferina</i> (Linnaeus, 1758)	Common Pochard	12
54. キンクロハジロ	<i>Aythya fuligula</i> (Linnaeus, 1758)	Tufted Duck	12
55. スズガモ	<i>Aythya marila</i> (Linnaeus, 1761)	Greater Scaup	13
56. コケワタガモ	<i>Polysticta stelleri</i> (Pallas, 1769)	Steller's Eider	13
57. シノリガモ	<i>Histrionicus histrionicus</i> (Linnaeus, 1758)	Harlequin Duck	13
58. ビロードキンクロ	<i>Melanitta fusca stejnegeri</i> (Ridgway, 1887)	Velvet Scoter	13
59. クロガモ	<i>Melanitta americana</i> (Swainson, 1832)	Black Scoter	13
60. コオリガモ	<i>Clangula hyemalis</i> (Linnaeus, 1758)	Long-tailed Duck	13
61. ヒメハジロ	<i>Bucephala albeola</i> (Linnaeus, 1758)	Bufflehead	14
62. ホオジロガモ	<i>Bucephala clangula</i> (Linnaeus, 1758)	Common Goldeneye	14
63. ミコアイサ	<i>Mergellus albellus</i> (Linnaeus, 1758)	Smew	14
64. カワアイサ	<i>Mergus merganser</i> Linnaeus, 1758	Common Merganser	15
65. ウミアイサ	<i>Mergus serrator</i> Linnaeus, 1758	Red-breasted Merganser	15
66. コウライアイサ	<i>Mergus squamatus</i> Gould, 1864	Scaly-sided Merganser	15
PODICIPEDIFORMES カイツブリ目			15
Podicipedidae カイツブリ科			15
67. カイツブリ	<i>Tachybaptus ruficollis</i> (Pallas, 1764)	Little Grebe	15
68. アカエリカイツブリ	<i>Podiceps grisegena</i> (Boddaert, 1783)	Red-necked Grebe	16
69. カンムリカイツブリ	<i>Podiceps cristatus</i> (Linnaeus, 1758)	Great Crested Grebe	16
70. ハジロカイツブリ	<i>Podiceps nigricollis</i> Brehm, 1831	Black-necked Grebe	16
PHAETHONTIFORMES ネットタイチヨウ目			16
Phaethontidae ネットタイチヨウ科			16
71. アカオネットタイチヨウ	<i>Phaethon rubricauda</i> Boddaert, 1783	Red-tailed Tropicbird	16
72. シラオネットタイチヨウ	<i>Phaethon lepturus</i> Daudin, 1802	White-tailed Tropicbird	16
COLUMBIFORMES ハト目			16
Columbidae ハト科			16
73. タイワンジュズカケハト	<i>Columba pulchricollis</i> Blyth, 1846	Ashy Wood Pigeon	16
74. カラスハト	<i>Columba janthina</i> Temminck, 1830	Japanese Wood Pigeon	16
75. キジハト	<i>Streptopelia orientalis</i> (Latham, 1790)	Oriental Turtle Dove	17
76. シラコハト	<i>Streptopelia decaocto</i> (Frivaldszky, 1838)	Eurasian Collared Dove	17
77. ベニハト	<i>Streptopelia tranquebarica</i> (Hermann, 1804)	Red Turtle Dove	17
78. カノコハト	<i>Streptopelia chinensis</i> (Scopoli, 1786)	Spotted Dove	18
79. キンハト	<i>Chalcophaps indica</i> (Linnaeus, 1758)	Common Emerald Dove	18
80. チョウショウハト	<i>Geopelia striata</i> (Linnaeus, 1766)	Zebra Dove	18
81. カンムリハト	<i>Goura cristata</i> (Pallas, 1764)	Western Crowned Pigeon	18
82. アオハト	<i>Treron sieboldii</i> (Temminck, 1835)	White-bellied Green Pigeon	18
GAVIIFORMES アビ目			19
Gaviidae アビ科			19
83. アビ	<i>Gavia stellata</i> (Pontoppidan, 1763)	Red-throated Loon	19
84. オオハム	<i>Gavia arctica</i> (Linnaeus, 1758)	Black-throated Loon	19
85. シロエリオオハム	<i>Gavia pacifica</i> (Lawrence, 1858)	Pacific Loon	19
SPHENISCIFORMES ペンギン目			19
Spheniscidae ペンギン科			19
86. オウサマペンギン	<i>Aptenodytes patagonicus</i> Miller, JF, 1778	King Penguin	19
PROCELLARIIFORMES ミズナギドリ目			19
Diomedidae アホウドリ科			19
87. コアホウドリ	<i>Phoebastria immutabilis</i> (Rothschild, 1893)	Laysan Albatross	19
88. ワタリアホウドリ	<i>Diomedea exulans</i> Linnaeus, 1758	Wandering Albatross	19
Procellariidae ミズナギドリ科			19
89. シロハラミズナギドリ	<i>Pterodroma hypoleuca</i> (Salvin, 1888)	Bonin Petrel	19

90.オオミズナギドリ	<i>Calonectris leucomelas</i> (Temminck, 1836)	Streaked Shearwater	20
91.アナドリ	<i>Bulweria bulwerii</i> (Jardine & Selby, 1828)	Bulwer's Petrel	20
Hydrobatidae ウミツバメ科			20
92.クロコシジロウミツバメ	<i>Oceanodroma castro</i> (Harcourt, 1851)	Band-rumped Storm Petrel	20
93.ヒメクロウミツバメ	<i>Oceanodroma monorhis</i> (Swinhoe, 1867)	Swinhoe's Storm Petrel	20
94.コシジロウミツバメ	<i>Oceanodroma leucorhoa</i> (Vieillot, 1818)	Leach's Storm Petrel	20
95.オーストンウミツバメ	<i>Oceanodroma tristrami</i> Salvin, 1896	Tristram's Storm Petrel	20
CICONIIFORMES コウノトリ目			20
Ciconiidae コウノトリ科			20
96.ナベコウ	<i>Ciconia nigra</i> (Linnaeus, 1758)	Black Stork	20
97.ヨーロッパコウノトリ	<i>Ciconia ciconia</i> (Linnaeus, 1758)	White Stork	21
98.コウノトリ	<i>Ciconia boyciana</i> Swinhoe, 1873	Oriental Stork	21
SULIFORMES カツオドリ目			21
Fregatidae グンカンドリ科			21
99.コグンカンドリ	<i>Fregata ariel</i> (Gray, 1845)	Lesser Frigatebird	21
Phalacrocoracidae ウ科			21
100.ヒメウ	<i>Phalacrocorax pelagicus</i> Pallas, 1811	Pelagic Cormorant	21
101.カワウ	<i>Phalacrocorax carbo</i> (Linnaeus, 1758)	Great Cormorant	21
102.ウミウ	<i>Phalacrocorax capillatus</i> (Temminck & Schlegel, 1849)	Japanese Cormorant	21
PELECANIFORMES ペリカン目			21
Ardeidae サギ科			21
103.サンカノゴイ	<i>Botaurus stellaris</i> (Linnaeus, 1758)	Eurasian Bittern	21
104.ヨシゴイ	<i>Ixobrychus sinensis</i> (Gmelin, 1789)	Yellow Bittern	22
105.オオヨシゴイ	<i>Ixobrychus eurhythmus</i> (Swinhoe, 1873)	Von Schrenck's Bittern	22
106.リュウキュウヨシゴイ	<i>Ixobrychus cinnamomeus</i> (Gmelin, 1789)	Cinnamon Bittern	22
107.ミゾゴイ	<i>Gorsachius goisagi</i> (Temminck, 1836)	Japanese Night Heron	22
108.ズグロミゾゴイ	<i>Gorsachius melanolophus</i> (Raffles, 1822)	Malayan Night Heron	22
109.ゴイサギ	<i>Nycticorax nycticorax</i> (Linnaeus, 1758)	Black-crowned Night Heron	23
110.ササゴイ	<i>Butorides striata</i> (Linnaeus, 1758)	Striated Heron	23
111.アカガシラサギ	<i>Ardeola bacchus</i> (Bonaparte, 1855)	Chinese Pond Heron	23
112.アマサギ	<i>Bubulcus ibis</i> (Linnaeus, 1758)	Western Cattle Egret	24
113.アオサギ	<i>Ardea cinerea</i> Linnaeus, 1758	Grey Heron	24
114.ムラサキサギ	<i>Ardea purpurea</i> Linnaeus, 1766	Purple Heron	24
115.ダイサギ	<i>Ardea alba</i> Linnaeus, 1758	Great Egret	25
116.チュウサギ	<i>Egretta intermedia</i> (Wagler, 1829)	Intermediate Egret	25
117.コサギ	<i>Egretta garzetta</i> (Linnaeus, 1766)	Little Egret	25
118.クロサギ	<i>Egretta sacra</i> (Gmelin, 1789)	Pacific Reef Heron	26
Threskiornithidae トキ科			26
119.クロトキ	<i>Threskiornis melanocephalus</i> (Latham, 1790)	Black-headed Ibis	26
120.トキ	<i>Nipponia nippon</i> (Temminck, 1835)	Crested Ibis	26
121.シロトキ	<i>Eudocimus albus</i> (Linnaeus, 1758)	American White Ibis	26
122.ブロンズトキ	<i>Plegadis falcinellus</i> (Linnaeus, 1766)	Glossy Ibis	26
123.ヘラサギ	<i>Platalea leucorodia</i> Linnaeus, 1758	Eurasian Spoonbill	26
124.クロツラヘラサギ	<i>Platalea minor</i> Temminck & Schlegel, 1849	Black-faced Spoonbill	26
GRUIFORMES ツル目			26
Gruidae ツル科			26
125.マナヅル	<i>Grus vipio</i> Pallas, 1811	White-naped Crane	26
126.オオヅル	<i>Grus antigone</i> (Linnaeus, 1758)	Sarus Crane	27
127.タンチョウ	<i>Grus japonensis</i> (Müller, 1776)	Red-crowned Crane	27
128.クロヅル	<i>Grus grus</i> (Linnaeus, 1758)	Common Crane	27
129.ナベヅル	<i>Grus monacha</i> Temminck, 1835	Hooded Crane	27
Rallidae クイナ科			27
130.シマクイナ	<i>Coturnicops exquisitus</i> (Swinhoe, 1873)	Swinhoe's Rail	27
131.オオクイナ	<i>Rallina eurizonoides</i> (Lafresnaye, 1845)	Slaty-legged Crake	27
132.ミナミクイナ	<i>Gallirallus striatus</i> (Linnaeus, 1766)	Slaty-breasted Rail	27
133.クイナ	<i>Rallus aquaticus</i> Linnaeus, 1758	Water Rail	28
134.シロハラクイナ	<i>Amaurornis phoenicurus</i> (Pennant, 1769)	White-breasted Waterhen	28

135.ヒメクイナ	<i>Porzana pusilla</i> (Pallas, 1776)	Baillon's Crane	28
136.ヒクイナ	<i>Porzana fusca</i> (Linnaeus, 1766)	Ruddy-breasted Crane	28
137.ツルクイナ	<i>Gallinago cinerea</i> (Gmelin, 1789)	Watercock	29
138.セイケイ	<i>Porphyrio porphyrio</i> (Linnaeus, 1758)	Purple Swamphen	29
139.ノバン	<i>Gallinula chloropus</i> (Linnaeus, 1758)	Common Moorhen	29
140.オオバン	<i>Fulica atra</i> Linnaeus, 1758	Eurasian Coot	30
OTIDIFORMES ノガン目			30
Otididae ノガン科			30
141.ノガン	<i>Otis tarda</i> Linnaeus, 1758	Great Bustard	30
CUCULIFORMES カッコウ目			30
Cuculidae カッコウ科			30
142.オオバンケン	<i>Centropus sinensis</i> (Stephens, 1815)	Greater Coucal	30
143.バンケン	<i>Centropus bengalensis</i> (Gmelin, 1788)	Lesser Coucal	30
144.オオジュウイチ	<i>Hierococcyx sparverioides</i> (Vigors, 1832)	Large Hawk-Cuckoo	31
145.ジュウイチ	<i>Hierococcyx hyperythrus</i> (Gould, 1856)	Rufous Hawk-Cuckoo	31
146.ホトギス	<i>Cuculus poliocephalus</i> Latham, 1790	Lesser Cuckoo	31
147.ツツドリ	<i>Cuculus optatus</i> Gould, 1845	Oriental Cuckoo	31
148.カッコウ	<i>Cuculus canorus</i> Linnaeus, 1758	Common Cuckoo	32
CAPRIMULGIFORMES ヨタカ目			33
Caprimulgidae ヨタカ科			33
149.ヨタカ	<i>Caprimulgus indicus</i> Latham, 1790	Jungle Nightjar	33
150.シロアゴヨタカ(タイワンヨタカ)	<i>Caprimulgus affinis</i> Horsfield, 1821	Savanna Nightjar	33
APODIFORMES アマツバメ目			33
Apodidae アマツバメ科			33
151.ハリオアマツバメ	<i>Hirundapus caudacutus</i> (Latham, 1802)	White-throated Needletail	33
152.クロビタイハリオアマツバメ	<i>Hirundapus cochinchinensis</i> (Oustalet, 1878)	Silver-backed Needletail	33
153.アマツバメ	<i>Apus pacificus</i> (Latham, 1802)	Pacific Swift	34
CHARADRIIFORMES チドリ目			34
Charadriidae チドリ科			34
154.タケリ	<i>Vanellus vanellus</i> (Linnaeus, 1758)	Northern Lapwing	34
155.ケリ	<i>Vanellus cinereus</i> (Blyth, 1842)	Grey-headed Lapwing	35
156.ムナグロ	<i>Pluvialis fulva</i> (Gmelin, 1789)	Pacific Golden Plover	35
157.ダイゼン	<i>Pluvialis squatarola</i> (Linnaeus, 1758)	Grey Plover	36
158.イカルチドリ	<i>Charadrius placidus</i> Gray & Gray, 1863	Long-billed Plover	36
159.コチドリ	<i>Charadrius dubius</i> Scopoli, 1786	Little Ringed Plover	36
160.シロチドリ	<i>Charadrius alexandrinus</i> Linnaeus, 1758	Kentish Plover	37
161.メダイチドリ	<i>Charadrius mongolus</i> Pallas, 1776	Lesser Sand Plover	37
162.オオメダイチドリ	<i>Charadrius leschenaultii</i> Lesson, 1826	Greater Sand Plover	38
Scolopacidae シギ科			38
163.ヤマシギ	<i>Scolopax rusticola</i> Linnaeus, 1758	Eurasian Woodcock	38
164.アオシギ	<i>Gallinago solitaria</i> Hodgson, 1831	Solitary Snipe	39
165.オオジシギ	<i>Gallinago hardwickii</i> (Gray, 1831)	Latham's Snipe	39
166.ハリオシギ	<i>Gallinago stenura</i> (Bonaparte, 1830)	Pin-tailed Snipe	39
167.チュウジシギ	<i>Gallinago megala</i> Swinhoe, 1861	Swinhoe's Snipe	40
168.タシギ	<i>Gallinago gallinago</i> (Linnaeus, 1758)	Common Snipe	40
169.オオハシシギ	<i>Limnodromus scolopaceus</i> (Say, 1822)	Long-billed Dowitcher	41
170.オグロシギ	<i>Limosa limosa</i> (Linnaeus, 1758)	Black-tailed Godwit	41
171.オオハリハシシギ	<i>Limosa lapponica</i> (Linnaeus, 1758)	Bar-tailed Godwit	41
172.コシヤクシギ	<i>Numenius minutus</i> Gould, 1841	Little Curlew	41
173.チュウシヤクシギ	<i>Numenius phaeopus</i> (Linnaeus, 1758)	Whimbrel	41
174.ダイシヤクシギ	<i>Numenius arquata</i> (Linnaeus, 1758)	Eurasian Curlew	42
175.ホウロクシギ	<i>Numenius madagascariensis</i> (Linnaeus, 1766)	Far Eastern Curlew	42
176.ツルシギ	<i>Tringa erythropus</i> (Pallas, 1764)	Spotted Redshank	42
177.アカアシシギ	<i>Tringa totanus</i> (Linnaeus, 1758)	Common Redshank	43
178.コアアシシギ	<i>Tringa stagnatilis</i> (Bechstein, 1803)	Marsh Sandpiper	43
179.アオアシシギ	<i>Tringa nebularia</i> (Gunnerus, 1767)	Common Greenshank	43
180.クサシギ	<i>Tringa ochropus</i> Linnaeus, 1758	Green Sandpiper	44

181.タカブシギ	<i>Tringa glareola</i> Linnaeus, 1758	Wood Sandpiper	44
182.キアシシギ	<i>Heteroscelus brevipes</i> (Vieillot, 1816)	Grey-tailed Tattler	44
183.ツリハシシギ	<i>Xenus cinereus</i> (Güldenstädt, 1775)	Terek Sandpiper	45
184.イソシギ	<i>Actitis hypoleucos</i> (Linnaeus, 1758)	Common Sandpiper	45
185.キョウジョシギ	<i>Arenaria interpres</i> (Linnaeus, 1758)	Ruddy Turnstone	46
186.オハシギ	<i>Calidris tenuirostris</i> (Horsfield, 1821)	Great Knot	46
187.コオハシギ	<i>Calidris canutus</i> (Linnaeus, 1758)	Red Knot	46
188.ミユビシギ	<i>Calidris alba</i> (Pallas, 1764)	Sanderling	46
189.トウネン	<i>Calidris ruficollis</i> (Pallas, 1776)	Red-necked Stint	47
190.オジロトウネン	<i>Calidris temminckii</i> (Leisler, 1812)	Temminck's Stint	47
191.ヒノハシシギ	<i>Calidris subminuta</i> (Middendorff, 1853)	Long-toed Stint	47
192.アメリカウズラシギ	<i>Calidris melanotos</i> (Vieillot, 1819)	Pectoral Sandpiper	48
193.ウズラシギ	<i>Calidris acuminata</i> (Horsfield, 1821)	Sharp-tailed Sandpiper	48
194.サルハマシギ	<i>Calidris ferruginea</i> (Pontoppidan, 1763)	Curlew Sandpiper	49
195.ハマシギ	<i>Calidris alpina</i> (Linnaeus, 1758)	Dunlin	49
196.ヘラシギ	<i>Eurynorhynchus pygmeus</i> (Linnaeus, 1758)	Spoon-billed Sandpiper	50
197.キリアイ	<i>Limicola falcinellus</i> (Pontoppidan, 1763)	Broad-billed Sandpiper	50
198.アカエリヒレアシシギ	<i>Phalaropus lobatus</i> (Linnaeus, 1758)	Red-necked Phalarope	50
Jacanidae レンカク科			51
199.レンカク	<i>Hydrophasianus chirurgus</i> (Scopoli, 1786)	Pheasant-tailed Jacana	51
Rostratulidae タマシギ科			51
200.タマシギ	<i>Rostratula benghalensis</i> (Linnaeus, 1758)	Greater Painted-snipe	51
Turnicidae ミフウズラ科			52
201.ヒメミフウズラ	<i>Turnix sylvatica</i> (Desfontaines, 1789)	Common Buttonquail	52
202.チョウセンミフウズラ	<i>Turnix tanki</i> Blyth, 1843	Yellow-legged Buttonquail	52
203.ミフウズラ	<i>Turnix suscitator</i> (Gmelin, 1789)	Barred Buttonquail	52
Glareolidae ツバメチドリ科			53
204.ツバメチドリ	<i>Glareola maldivarum</i> Forster, 1795	Oriental Pratincole	53
Laridae カモメ科			53
205.ミツユビカモメ	<i>Rissa tridactyla</i> (Linnaeus, 1758)	Black-legged Kittiwake	53
206.ユリカモメ	<i>Larus ridibundus</i> Linnaeus, 1766	Black-headed Gull	53
207.ズグロカモメ	<i>Larus saundersi</i> (Swinhoe, 1871)	Saunders's Gull	53
208.ウミネコ	<i>Larus crassirostris</i> Vieillot, 1818	Black-tailed Gull	53
209.カモメ	<i>Larus canus</i> Linnaeus, 1758	Mew Gull	53
210.セグロカモメ	<i>Larus argentatus</i> Pontoppidan, 1763	Herring Gull	53
211.オオセグロカモメ	<i>Larus schistisagus</i> Stejneger, 1884	Slaty-backed Gull	53
212.オニアジサシ	<i>Sterna caspia</i> Pallas, 1770	Caspian Tern	54
213.コアジサシ	<i>Sterna albifrons</i> Pallas, 1764	Little Tern	54
214.セグロアジサシ	<i>Sterna fuscata</i> Linnaeus, 1766	Sooty Tern	54
215.アジサシ	<i>Sterna hirundo</i> Linnaeus, 1758	Common Tern	54
216.クロハラアジサシ	<i>Chlidonias hybrida</i> (Pallas, 1811)	Whiskered Tern	54
217.ハジロクロハラアジサシ	<i>Chlidonias leucopterus</i> (Temminck, 1815)	White-winged Tern	54
Alcidae ウミスズメ科			55
218.ハシブトウミガラス	<i>Uria lomvia</i> (Linnaeus, 1758)	Thick-billed Murre	55
219.ウミガラス	<i>Uria aalge</i> (Pontoppidan, 1763)	Common Murre	55
220.ケイマフリ	<i>Cepphus carbo</i> Pallas, 1811	Spectacled Guillemot	55
221.マダラウミスズメ	<i>Brachyramphus perdix</i> (Pallas, 1811)	Long-billed Murrelet	55
222.ウミスズメ	<i>Synthliboramphus antiquus</i> (Gmelin, 1789)	Ancient Murrelet	55
223.カンムリウミスズメ	<i>Synthliboramphus wumizusume</i> (Temminck, 1836)	Japanese Murrelet	56
224.コウミスズメ	<i>Aethia pusilla</i> (Pallas, 1811)	Least Auklet	56
225.ウトウ	<i>Cerorhinca monocerata</i> (Pallas, 1811)	Rhinoceros Auklet	56
226.ツノメドリ	<i>Fratercula corniculata</i> (Naumann, 1821)	Horned Puffin	56
227.エトビリカ	<i>Fratercula cirrhata</i> (Pallas, 1769)	Tufted Puffin	56
ACCIPITRIFORMES タカ目			56
Pandionidae ミサゴ科			56
228.ミサゴ	<i>Pandion haliaetus</i> (Linnaeus, 1758)	Western Osprey	56

Accipitridae タカ科		57
229.ヒゲワシ	<i>Gyphaetus barbatus</i> (Linnaeus, 1758)	Bearded Vulture
230.エジプトハゲワシ	<i>Neophron percnopterus</i> (Linnaeus, 1758)	Egyptian Vulture
231.ハチクマ	<i>Pernis ptilorhynchus</i> (Temminck, 1821)	Crested Honey Buzzard
232.トビ	<i>Milvus migrans</i> (Boddaert, 1783)	Black Kite
233.オジロワシ	<i>Haliaeetus albicilla</i> (Linnaeus, 1758)	White-tailed Eagle
234.ハクトウワシ	<i>Haliaeetus leucocephalus</i> (Linnaeus, 1766)	Bald Eagle
235.オオワシ	<i>Haliaeetus pelagicus</i> (Pallas, 1811)	Steller's Sea Eagle
236.クロハゲワシ	<i>Aegypius monachus</i> (Linnaeus, 1766)	Cinereous Vulture
237.カンムリワシ	<i>Spilornis cheela</i> (Latham, 1790)	Crested Serpent Eagle
238.フィリピンワシ	<i>Pithecophaga jefferyi</i> Ogilvie-Grant, 1896	Philippine Eagle
239.ダルマワシ	<i>Terathopius ecaudatus</i> (Daudin, 1800)	Bateleur
240.オウギワシ	<i>Harpyia harpyja</i> (Linnaeus, 1758)	Harpy Eagle
241.チュウヒ	<i>Circus spilonotus</i> Kaup, 1847	Eastern Marsh Harrier
242.ハイイロチュウヒ	<i>Circus cyaneus</i> (Linnaeus, 1766)	Hen Harrier
243.カンムリオオタカ	<i>Accipiter trivirgatus</i> (Temminck, 1824)	Crested Goshawk
244.アカハラダカ	<i>Accipiter soloensis</i> (Horsfield, 1821)	Chinese Sparrowhawk
245.ツミ	<i>Accipiter gularis</i> (Temminck & Schlegel, 1844)	Japanese Sparrowhawk
246.ミナミツミ	<i>Accipiter virgatus</i> (Temminck, 1822)	Besra
247.ハイタカ	<i>Accipiter nisus</i> (Linnaeus, 1758)	Eurasian Sparrowhawk
248.オオタカ	<i>Accipiter gentilis</i> (Linnaeus, 1758)	Northern Goshawk
249.チャバネサシバ	<i>Butastur liventer</i> (Temminck, 1827)	Rufous-winged Buzzard
250.サシバ	<i>Butastur indicus</i> (Gmelin, 1788)	Grey-faced Buzzard
251.ノスリ	<i>Buteo buteo</i> (Linnaeus, 1758)	Common Buzzard
252.オオノスリ	<i>Buteo hemilasius</i> Temminck & Schlegel, 1844	Upland Buzzard
253.ケアシノスリ	<i>Buteo lagopus</i> (Pontoppidan, 1763)	Rough-legged Buzzard
254.カザノワシ	<i>Ictinaetus malayensis</i> (Temminck, 1822)	Black Eagle
255.カラフトワシ	<i>Aquila clanga</i> Pallas, 1811	Greater Spotted Eagle
256.ソウゲンワシ	<i>Aquila rapax</i> (Temminck, 1828)	Tawny Eagle
257.カタシロワシ	<i>Aquila heliaca</i> Savigny, 1809	Eastern Imperial Eagle
258.イヌワシ	<i>Aquila chrysaetos</i> (Linnaeus, 1758)	Golden Eagle
259.クマタカ	<i>Nisaetus nipalensis</i> Hodgson, 1836	Mountain Hawk-Eagle
STRIGIFORMES フクロウ目		65
Tytonidae メンフクロウ科		65
260.ミナミメンフクロウ	<i>Tyto capensis</i> (Smith, A, 1834)	African Grass Owl
Strigidae フクロウ科		66
261.タイワンコノハズク	<i>Otus spilocephalus</i> (Blyth, 1846)	Mountain Scops Owl
262.オオコノハズク	<i>Otus lempiji</i> (Horsfield, 1821)	Japanese Scops Owl
263.コノハズク	<i>Otus sunia</i> (Hodgson, 1836)	Oriental Scops Owl
264.シロフクロウ	<i>Bubo scandiacus</i> (Linnaeus, 1758)	Snowy Owl
265.ワシミミズク	<i>Bubo bubo</i> (Linnaeus, 1758)	Eurasian Eagle-Owl
266.シマフクロウ	<i>Ketupa blakistoni</i> (Seeböhm, 1884)	Blakiston's Fish Owl
267.ウオミミズク	<i>Ketupa flavipes</i> (Hodgson, 1836)	Tawny Fish Owl
268.オオフクロウ	<i>Strix leptogrammica</i> Temminck, 1832	Brown Wood Owl
269.モリフクロウ	<i>Strix aluco</i> Linnaeus, 1758	Tawny Owl
270.フクロウ	<i>Strix uralensis</i> Pallas, 1771	Ural Owl
271.ヒメフクロウ	<i>Glaucidium brodiei</i> (Burton, 1836)	Collared Owlet
272.オオスズメフクロウ	<i>Glaucidium cuculoides</i> (Vigors, 1830)	Asian Barred Owlet
273.コキンメフクロウ	<i>Athene noctua</i> (Scopoli, 1769)	Little Owl
274.アオバズク	<i>Ninox scutulata</i> (Raffles, 1822)	Brown Hawk-Owl
275.トラフズク	<i>Asio otus</i> (Linnaeus, 1758)	Long-eared Owl
276.コミミズク	<i>Asio flammeus</i> (Pontoppidan, 1763)	Short-eared Owl
BUCEROTIFORMES サイチョウ目		70
Upupidae ヤツガシラ科		70
277.ヤツガシラ	<i>Upupa epops</i> Linnaeus, 1758	Eurasian Hoopoe
Bucorvidae ジサイチョウ科		71
278.ミナミジサイチョウ	<i>Bucorvus leadbeateri</i> (Vigors, 1825)	Southern Ground Hornbill

CORACIIFORMES	ブッポウソウ目	71
Alcedinidae	カワセミ科	71
279. シロボシショウビン	<i>Actenoides lindsayi</i> (Vigors, 1831)	Spotted Wood Kingfisher
280. アオヒゲショウビン	<i>Actenoides concretus</i> (Temminck, 1825)	Rufous-collared Kingfisher
281. ラケットカワセミ	<i>Tanysiptera galatea</i> Gray, GR, 1859	Common Paradise Kingfisher
282. アカショウビン	<i>Halcyon coromanda</i> (Latham, 1790)	Ruddy Kingfisher
283. アオショウビン	<i>Halcyon smyrnensis</i> (Linnaeus, 1758)	White-throated Kingfisher
284. ヤマショウビン	<i>Halcyon pileata</i> (Boddaert, 1783)	Black-capped Kingfisher
285. カワセミ	<i>Alcedo atthis</i> (Linnaeus, 1758)	Common Kingfisher
286. ヤマセミ	<i>Megaceryle lugubris</i> (Temminck, 1834)	Crested Kingfisher
Coraciidae	ブッポウソウ科	74
287. ブッポウソウ	<i>Eurystomus orientalis</i> (Linnaeus, 1766)	Oriental Dollarbird
PICIFORMES	キツツキ目	75
Megalaimidae	ゴシキドリ科	75
288. ゴシキドリ	<i>Megalaima oorti</i> (Müller, S, 1836)	Black-browed Barbet
Picidae	キツツキ科	75
289. アリスイ	<i>Jynx torquilla</i> Linnaeus, 1758	Eurasian Wryneck
290. コゲラ	<i>Dendrocopos kizuki</i> (Temminck, 1836)	Japanese Pygmy Woodpecker
291. ハイガシラコゲラ (セグロコゲラ)	<i>Dendrocopos canicapillus</i> (Blyth, 1845)	Grey-capped Pygmy Woodpecker
292. オオアカゲラ	<i>Dendrocopos leucotos</i> (Bechstein, 1802)	White-backed Woodpecker
293. アカゲラ	<i>Dendrocopos major</i> (Linnaeus, 1758)	Great Spotted Woodpecker
294. キタタキ	<i>Dryocopus javensis</i> (Horsfield, 1821)	White-bellied Woodpecker
295. クマガゲラ	<i>Dryocopus martius</i> (Linnaeus, 1758)	Black Woodpecker
296. アオゲラ	<i>Picus awokera</i> Temminck, 1836	Japanese Green Woodpecker
297. ヤマゲラ	<i>Picus canus</i> Gmelin, 1788	Grey-headed Woodpecker
FALCONIFORMES	ハヤブサ目	83
Falconidae	ハヤブサ科	83
298. シロハラヒメハヤブサ	<i>Microhierax melanoleucos</i> (Blyth, 1843)	Pied Falconet
299. チョウゲンボウ	<i>Falco tinnunculus</i> Linnaeus, 1758	Common Kestrel
300. コチョウゲンボウ	<i>Falco columbarius</i> Linnaeus, 1758	Merlin
301. チゴハヤブサ	<i>Falco subbuteo</i> Linnaeus, 1758	Eurasian Hobby
302. ハヤブサ	<i>Falco peregrinus</i> Tunstall, 1771	Peregrine Falcon
PSTITTACIFORMES	インコ目	84
Cacatuidae	オウム科	84
303. コノバタン	<i>Cacatua sulphurea</i> (Gmelin, 1788)	Yellow-crested Cockatoo
Psittacidae	インコ科	84
304. ルリコンゴウインコ	<i>Ara ararauna</i> (Linnaeus, 1758)	Blue-and-yellow Macaw
305. コンゴウインコ	<i>Ara macao</i> (Linnaeus, 1758)	Scarlet Macaw
PASSERIFORMES	スズメ目	85
Pittidae	ヤイロチョウ科	85
306. ズグロヤイロチョウ	<i>Pitta sordida</i> (Müller, 1776)	Hooded Pitta
307. ヤイロチョウ	<i>Pitta nympha</i> Temminck & Schlegel, 1850	Fairy Pitta
Cotingidae	カザリドリ科	85
308. イワドリ	<i>Rupicola rupicola</i> (Linnaeus, 1766)	Guianan Cock-of-the-rock
Ptilonorhynchidae	ニワシドリ科	86
309. オウゴンフウチョウモドキ	<i>Sericulus aureus</i> (Linnaeus, 1758)	Masked Bowerbird
Campephagidae	サンショウクイ科	86
310. オオオニサンショウクイ	<i>Coracina macei</i> (Lesson, 1831)	Large Cuckooshrike
311. サンショウクイ	<i>Pericrocotus divaricatus</i> (Raffles, 1822)	Ashy Minivet
312. ベニサンショウクイ	<i>Pericrocotus Solaris</i> Blyth, 1846	Grey-chinned Minivet
Oriolidae	コウライウグイス科	87
313. コウライウグイス	<i>Oriolus chinensis</i> Linnaeus, 1766	Black-naped Oriole
314. ヒゴロモ	<i>Oriolus traillii</i> (Vigors, 1832)	Maroon Oriole
Dicruridae	オウチュウ科	89
315. オウチュウ	<i>Dicrurus macrocercus</i> Vieillot, 1817	Black Drongo
316. ヒメオウチュウ	<i>Dicrurus aeneus</i> Vieillot, 1817	Bronzed Drongo

Monarchidae カササギヒタキ科		89
317.クロエリヒタキ	<i>Hypothymis azurea</i> (Boddaert, 1783)	Black-naped Monarch 89
318.サンコウチョウ	<i>Terpsiphone atrocaudata</i> (Eyton, 1839)	Japanese Paradise Flycatcher 90
Laniidae モズ科		90
319.チゴモズ	<i>Lanius tigrinus</i> Drapiez, 1828	Tiger Shrike 90
320.モズ	<i>Lanius bucephalus</i> Temminck & Schlegel, 1845	Bull-headed Shrike 90
321.アカモズ	<i>Lanius cristatus</i> Linnaeus, 1758	Brown Shrike 91
322.タカサゴモズ	<i>Lanius schach</i> Linnaeus, 1758	Long-tailed Shrike 92
323.オオモズ	<i>Lanius excubitor</i> Linnaeus, 1758	Great Grey Shrike 93
324.オオカラモズ	<i>Lanius sphenocercus</i> Cabanis, 1873	Chinese Grey Shrike 93
Vireonidae モズモドキ科		93
325.アオチメドリ	<i>Erpornis zantholeuca</i> Blyth, 1844	White-bellied Erpornis 93
Corvidae カラス科		93
326.ルリサンジャク	<i>Cyanocorax chrysops</i> (Vieillot, 1818)	Plush-crested Jay 93
327.カケス	<i>Garrulus glandarius</i> (Linnaeus, 1758)	Eurasian Jay 93
328.ルリカケス	<i>Garrulus lidthi</i> Bonaparte, 1850	Lidth's Jay 96
329.オナガ	<i>Cyanopica cyanus</i> (Pallas, 1776)	Azure-winged Magpie 96
330.ヤマムスメ	<i>Urocissa caerulea</i> Gould, 1863	Taiwan Blue Magpie 97
331.タイワンオナガ	<i>Dendrocitta formosae</i> Swinhoe, 1863	Grey Treepie 98
332.カササギ	<i>Pica pica</i> (Linnaeus, 1758)	Eurasian Magpie 98
333.ホシガラス	<i>Nucifraga caryocatactes</i> (Linnaeus, 1758)	Spotted Nutcracker 99
334.コクマルガラス	<i>Corvus dauuricus</i> Pallas, 1776	Daurian Jackdaw 99
335.ミヤマガラス	<i>Corvus frugilegus</i> Linnaeus, 1758	Rook 99
336.ハシボソガラス	<i>Corvus corone</i> Linnaeus, 1758	Carrion Crow 100
337.ハシブトガラス	<i>Corvus macrorhynchos</i> Wagler, 1827	Large-billed Crow 100
Paradisaeidae フウチョウ科		100
338.カンザシフウチョウ	<i>Parotia sefilata</i> (Forster, JR, 1781)	Western Parotia 100
339.カタカケフウチョウ	<i>Lophorina superba</i> (Forster, JR, 1781)	Superb Bird-of-paradise 100
340.オナガカマハシフウチョウ	<i>Epimachus fastosus</i> (Hermann, 1783)	Black Sicklebill 100
341.キンミノフウチョウ	<i>Diphylloides magnificus</i> (Forster, JR, 1781)	Magnificent Bird-of-paradise 100
342.ヒヨクドリ	<i>Ciccinnurus regius</i> (Linnaeus, 1758)	King Bird-of-paradise 101
343.ジュウニセンフウチョウ	<i>Seleucidis melanoleucus</i> (Daudin, 1800)	Twelve-wired Bird-of-paradise 101
344.オオフウチョウ	<i>Paradisaea apoda</i> Linnaeus, 1758	Greater Bird-of-paradise 101
345.ベニフウチョウ	<i>Paradisaea rubra</i> Daudin, 1800	Red Bird-of-paradise 101
Regulidae キクイタダキ科		101
346.ニイタカキクイタダキ	<i>Regulus goodfellowi</i> Ogilvie-Grant, 1906	Flamecrest 101
347.キクイタダキ	<i>Regulus regulus</i> (Linnaeus, 1758)	Goldcrest 102
Remizidae ツリスガラ科		102
348.ツリスガラ	<i>Remiz pendulinus</i> (Linnaeus, 1758)	Eurasian Penduline Tit 102
Paridae シジュウカラ科		102
349.ハシブトガラ	<i>Poecile palustris</i> (Linnaeus, 1758)	Marsh Tit 102
350.コガラ	<i>Poecile montanus</i> (Conrad von Balenstein, 1827)	Willow Tit 104
351.ヤマガラ	<i>Poecile varius</i> (Temminck & Schlegel, 1845)	Varied Tit 104
352.ヒガラ	<i>Periparus ater</i> (Linnaeus, 1758)	Coal Tit 105
353.シジュウカラ	<i>Parus minor</i> Temminck & Schlegel, 1848	Japanese Tit 106
354.キバラシジュウカラ	<i>Parus monticolus</i> Vigors, 1831	Green-backed Tit 108
355.タイワンシジュウカラ	<i>Parus holsti</i> Seebohm, 1894	Yellow Tit 108
Pellorneidae チメドリ科		108
356.ホオアカマルハシ	<i>Pomatorhinus erythrogenys</i> Vigors, 1831	Rusty-cheeked Scimitar Babbler 108
357.タイワンヒメマルハシ	<i>Pomatorhinus musicus</i> Swinhoe, 1859	Taiwan Scimitar Babbler 109
358.ズアカチメドリ	<i>Stachyridopsis ruficeps</i> (Blyth, 1847)	Rufous-capped Babbler 109
359.チメドリ	<i>Alcippe brunnea</i> Gould, 1863	Dusky Fulvetta 109
360.メジロチメドリ	<i>Alcippe morrisonia</i> Swinhoe, 1863	Grey-cheeked Fulvetta 109
361.タイワンキンバネガビチョウ	<i>Trochalopteron morrisonianum</i> Ogilvie-Grant, 1906	White-whiskered Laughingthrush 110
362.タイワンガビチョウ	<i>Garrulax taewanus</i> Swinhoe, 1859	Taiwan Hwamei 110
363.ズアカノドシロガビチョウ	<i>Garrulax ruficeps</i> Gould, 1863	Rufous-crowned Laughingthrush 110
364.タイワンタケドリ	<i>Garrulax poecilorhynchus</i> Gould, 1863	Rusty Laughingthrush 110

365.ヤブドリ	<i>Liocichla steerii</i> Swinhoe, 1877	Steere's Liocichla	111
366.シマドリ	<i>Actinodura morrisoniana</i> Ogilvie-Grant, 1906	Taiwan Barwing	111
367.ミミジロチメドリ	<i>Heterophasia auricularis</i> (Swinhoe, 1864)	White-eared Sibia	111
Alaudidae ヒバリ科			112
368.ヒメコウテンシ	<i>Calandrella brachydactyla</i> (Leisler, 1814)	Greater Short-toed Lark	112
369.コヒバリ	<i>Calandrella cheleensis</i> (Swinhoe, 1871)	Asian Short-toed Lark	112
370.カンムリヒバリ	<i>Galerida cristata</i> (Linnaeus, 1758)	Crested Lark	112
371.ヒバリ	<i>Alauda arvensis</i> Linnaeus, 1758	Eurasian Skylark	112
372.タイワンヒバリ	<i>Alauda gulgula</i> Franklin, 1831	Oriental Skylark	113
Hirundinidae ツバメ科			113
373.タイワンショウドウツバメ	<i>Riparia paludicola</i> (Vieillot, 1817)	Brown-throated Martin	113
374.ショウドウツバメ	<i>Riparia riparia</i> (Linnaeus, 1758)	Sand Martin	114
375.ツバメ	<i>Hirundo rustica</i> Linnaeus, 1758	House(Barn) Swallow	114
376.コシアカツバメ	<i>Hirundo daurica</i> Laxmann, 1769	Red-rumped Swallow	114
377.イワツバメ	<i>Delichon dasybus</i> (Bonaparte, 1850)	Asian House Martin	114
Pycnonotidae ヒヨドリ科			114
378.カヤノボリ	<i>Spizixos semitorques</i> Swinhoe, 1861	Collared Finchbill	114
379.シロガシラ	<i>Pycnonotus sinensis</i> (Gmelin, 1789)	Light-vented Bulbul	115
380.クロガシラ	<i>Pycnonotus taivanus</i> Styan, 1893	Styan's Bulbul	115
381.クロヒヨドリ	<i>Hypsipetes leucocephalus</i> (Gmelin, 1789)	Black Bulbul	115
382.ヒヨドリ	<i>Hypsipetes amaurotis</i> (Temminck, 1830)	Brown-eared Bulbul	115
Cettiidae ウグイス科			117
383.コシジロムシクイ	<i>Abroscopus albogularis</i> (Moore, F, 1854)	Rufous-faced Warbler	117
384.ウグイス	<i>Cettia diphone</i> (Kittlitz, 1830)	Japanese Bush Warbler	117
385.タイワンコウグイス	<i>Cettia fortipes</i> (Hodgson, 1845)	Brown-flanked Bush Warbler	119
386.ヤブサメ	<i>Urosphena squameiceps</i> (Swinhoe, 1863)	Asian Stubtail	119
Aegithalidae エナガ科			120
387.エナガ	<i>Aegithalos caudatus</i> (Linnaeus, 1758)	Long-tailed Tit	120
388.ズアカエナガ	<i>Aegithalos concinnus</i> (Gould, 1855)	Black-throated Bushtit	122
Phylloscopidae ムシクイ科			123
389.キマユムシクイ	<i>Phylloscopus inornatus</i> (Blyth, 1842)	Yellow-browed Warbler	123
390.メボソムシクイ s.l.	<i>Phylloscopus borealis</i> s.l.	Arctic Warbler s.l.	123
391.エゾムシクイ	<i>Phylloscopus borealoides</i> Portenko, 1950	Sakhalin Leaf Warbler	123
392.センダイムシクイ	<i>Phylloscopus coronatus</i> (Temminck & Schlegel, 1847)	Eastern Crowned Warbler	124
393.イイジマムシクイ	<i>Phylloscopus ijimae</i> (Stejneger, 1892)	Ijima's Leaf Warbler	124
Sylviidae ズグロムシクイ科			125
394.カラチメドリ	<i>Rhopophilus pekinensis</i> (Swinhoe, 1868)	Chinese Hill Warbler	125
Paradoxornithidae ダルマエナガ科			125
395.ダルマエナガ	<i>Paradoxornis webbianus</i> (Gould, 1852)	Vinous-throated Parrotbill	125
396.キバナダルマエナガ	<i>Paradoxornis nipalensis</i> Hodgson, 1837	Black-throated Parrotbill	125
Zosteropidae メジロ科			126
397.カンムリチメドリ	<i>Yuhina brunneiceps</i> Ogilvie-Grant, 1906	Taiwan Yuhina	126
398.メグロ	<i>Apalopteron familiare</i> (Kittlitz, 1830)	Bonin White-eye	126
399.メジロ	<i>Zosterops japonicus</i> Temminck & Schlegel, 1845	Japanese White-eye	126
Locustellidae センニュウ科			127
400.シマセンニュウ	<i>Locustella ochotensis</i> (Middendorff, 1853)	Middendorff's Grasshopper Warbler	127
401.エゾセンニュウ	<i>Locustella fasciolata</i> (Gray, 1972)	Gray's Grasshopper Warbler	127
Acrocephalidae ヨシキリ科			128
402.オオヨシキリ	<i>Acrocephalus orientalis</i> (Temminck & Schlegel, 1847)	Oriental Reed Warbler	128
403.コヨシキリ	<i>Acrocephalus bistrigiceps</i> Swinhoe, 1860	Black-browed Reed Warbler	129
Cisticolidae セッカ科			129
404.セッカ	<i>Cisticola juncidis</i> (Rafinesque, 1810)	Zitting Cisticola	129
405.タイワンセッカ	<i>Cisticola exilis</i> (Vigors & Horsfield, 1827)	Golden-headed Cisticola	130
406.ハウチワドリ	<i>Prinia crinigera</i> Hodgson, 1836	Striated Prinia	130
407.アオハウチワドリ	<i>Prinia flaviventris</i> (Delessert, 1840)	Yellow-bellied Prinia	130
408.マミハウチワドリ	<i>Prinia subflava</i> (Gmelin, 1789)	Tawny-flanked Prinia	130
409.ノドグロサイホウチヨウ	<i>Orthotomus atrogularis</i> Temminck, 1836	Dark-necked Tailorbird	130

Bombycillidae レンジャク科		130
410.キレンジャク	<i>Bombycilla garrulus</i> (Linnaeus, 1758)	Bohemian Waxwing 130
411.ヒレンジャク	<i>Bombycilla japonica</i> (Siebold, 1824)	Japanese Waxwing 131
Sittidae ゴジュウカラ科		131
412.ゴジュウカラ	<i>Sitta europaea</i> Linnaeus, 1758	Eurasian Nuthatch 131
413.チャバラゴジュウカラ	<i>Sitta castanea</i> Lesson, 1830	Indian Nuthatch 133
Certhiidae キバシリ科		133
414.キバシリ	<i>Certhia familiaris</i> Linnaeus, 1758	Eurasian Treecreeper 133
Troglodytidae ミンサザイ科		133
415.ミンサザイ	<i>Troglodytes troglodytes</i> (Linnaeus, 1758)	Eurasian Wren 133
Sturnidae ムクドリ科		134
416.ミドリカラスモドキ	<i>Aplonis panayensis</i> (Scopoli, 1786)	Asian Glossy Starling 134
417.ノッカチョウ	<i>Acridotheres cristatellus</i> (Linnaeus, 1766)	Crested Myna 134
418.ムクドリ	<i>Spodiopsar cineraceus</i> (Temminck, 1835)	White-cheeked Starling 134
419.コムクドリ	<i>Agropsar philippensis</i> (Forster, 1781)	Chestnut-cheeked Starling 136
420.カンムリシロムク	<i>Leucopsar rothschildi</i> Stresemann, 1912	Bali Myna 137
Cinclidae カワガラス科		137
421.カワガラス	<i>Cinclus pallasii</i> Temminck, 1820	Brown Dipper 137
Muscicapidae ヒタキ科		137
422.マミジロ	<i>Zoothera sibirica</i> (Pallas, 1776)	Siberian Thrush 137
423.トラツグミ	<i>Zoothera dauma</i> (Latham, 1790)	Scaly Thrush 137
424.カラアカハラ	<i>Turdus hortulorum</i> Sclater, 1863	Grey-backed Thrush 138
425.クロツグミ	<i>Turdus cardis</i> Temminck, 1831	Japanese Thrush 138
426.タイワンツグミ	<i>Turdus poliocephalus</i> Latham, 1802	Island Thrush 140
427.マミチャジナイ	<i>Turdus obscurus</i> Gmelin, 1789	Eyebrowed Thrush 140
428.シロハラ	<i>Turdus pallidus</i> Gmelin, 1789	Pale Thrush 140
429.アカハラ	<i>Turdus chrysolaus</i> Temminck, 1832	Brown-headed Thrush 141
430.アカコッコ	<i>Turdus celaenops</i> Stejneger, 1887	Izu Thrush 141
431.ツグミ	<i>Turdus naumanni</i> Temminck, 1820	Naumann's Thrush 142
432.コマドリ	<i>Luscinia akahige</i> (Temminck, 1835)	Japanese Robin 144
433.アカヒゲ	<i>Luscinia komadori</i> (Temminck, 1835)	Ryukyu Robin 144
434.コバネヒタキ	<i>Brachypteryx montana</i> Horsfield, 1821	White-browed Shortwing 144
435.オガワコマドリ	<i>Luscinia svecica</i> (Linnaeus, 1758)	Bluethroat 144
436.ノゴマ	<i>Luscinia calliope</i> (Pallas, 1776)	Siberian Rubythroat 145
437.コルリ	<i>Luscinia cyane</i> (Pallas, 1776)	Siberian Blue Robin 146
438.シマゴマ	<i>Luscinia sibilans</i> (Swinhoe, 1863)	Rufous-tailed Robin 146
439.アリサンヒタキ	<i>Tarsiger johnstoniae</i> (Ogilvie-Grant, 1906)	Collared Bush Robin 146
440.ルリビタキ	<i>Tarsiger cyanurus</i> (Pallas, 1773)	Red-flanked Bluetail 146
441.シキチョウ	<i>Copsychus saularis</i> (Linnaeus, 1758)	Oriental Magpie-Robin 147
442.ジョウビタキ	<i>Phoenicurus auroreus</i> (Pallas, 1776)	Daurian Redstart 147
443.カワビタキ	<i>Rhyacornis fuliginosa</i> (Vigors, 1831)	Plumbeous Water Redstart 148
444.コンヒタキ	<i>Myiomela leucura</i> (Hodgson, 1845)	White-tailed Robin 149
445.ルリチョウ	<i>Myophonus insularis</i> Gould, 1863	Taiwan Whistling Thrush 149
446.シロクロヒタキ	<i>Enicurus scouleri</i> Vigors, 1832	Little Forktail 150
447.ノビタキ	<i>Saxicola torquatus</i> (Linnaeus, 1766)	African Stonechat 150
448.イソヒヨドリ	<i>Monticola solitarius</i> (Linnaeus, 1758)	Blue Rock Thrush 151
449.エゾビタキ	<i>Muscicapa griseisticta</i> (Swinhoe, 1861)	Grey-streaked Flycatcher 152
450.サメビタキ	<i>Muscicapa sibirica</i> Gmelin, 1789	Dark-sided Flycatcher 152
451.コサメビタキ	<i>Muscicapa dauurica</i> Pallas, 1811	Asian Brown Flycatcher 152
452.マミジロキビタキ	<i>Ficedula zanthopygia</i> (Hay, 1845)	Yellow-rumped Flycatcher 153
453.キビタキ	<i>Ficedula narcissina</i> (Temminck, 1836)	Narcissus Flycatcher 153
454.ムギマキ	<i>Ficedula mugimaki</i> (Temminck, 1836)	Mugimaki Flycatcher 155
455.ムネアカヒタキ	<i>Ficedula hyperythra</i> (Blyth, 1843)	Snowy-browed Flycatcher 155
456.オオルリ	<i>Cyanoptila cyanomelana</i> (Temminck, 1829)	Blue-and-white Flycatcher 155
457.マングロープヒメアオヒタキ	<i>Cyornis rufigastra</i> (Raffles, 1822)	Mangrove Blue Flycatcher 156
458.チャバラオオルリ	<i>Niltava vivida</i> (Swinhoe, 1864)	Vivid Niltava 156

Dicaeidae ハナドリ科		156
459.オリーブハナドリモドキ	<i>Prionochilus olivaceus</i> Tweeddale, 1877	Olive-backed Flowerpecker
460.オレンジハナドリ	<i>Dicaeum trigonostigma</i> (Scopoli, 1786)	Orange-bellied Flowerpecker
461.ハナドリ	<i>Dicaeum ignipectus</i> (Blyth, 1843)	Fire-breasted Flowerpecker
Nectariniidae タイヨウチョウ科		157
462.チャブドコバナシタイヨウチョウ	<i>Anthreptes malacensis</i> (Scopoli, 1786)	Brown-throated Sunbird
463.ムネアカタイヨウチョウ	<i>Nectarinia sperata</i> (Linnaeus, 1766)	Purple-throated Sunbird
464.キバラタイヨウチョウ	<i>Nectarinia jugularis</i> (Linnaeus, 1766)	Olive-backed Sunbird
Prunellidae イワヒバリ科		157
465.イワヒバリ	<i>Prunella collaris</i> (Scopoli, 1769)	Alpine Accentor
466.ヤマヒバリ	<i>Prunella montanella</i> (Pallas, 1776)	Siberian Accentor
467.カヤクグリ	<i>Prunella rubida</i> (Temminck & Schlegel, 1845)	Japanese Accentor
Passeridae スズメ科		158
468.ニューナイスズメ	<i>Passer rutilans</i> (Temminck, 1836)	Russet Sparrow
469.スズメ	<i>Passer montanus</i> (Linnaeus, 1758)	Eurasian Tree Sparrow
Estrildidae カエデチョウ科		160
470.コシジロキンバラ	<i>Lonchura striata</i> (Linnaeus, 1766)	White-rumped Munia
471.シマキンバラ	<i>Lonchura punctulata</i> (Linnaeus, 1758)	Scaly-breasted Munia
472.ギンバラ	<i>Lonchura malacca</i> (Linnaeus, 1766)	Tricolored Munia
Motacillidae セキレイ科		161
473.イワミセキレイ	<i>Dendronanthus indicus</i> (Gmelin, 1789)	Forest Wagtail
474.ツメナガセキレイ	<i>Motacilla flava</i> Linnaeus, 1758	Western Yellow Wagtail
475.キセキレイ	<i>Motacilla cinerea</i> Tunstall, 1771	Grey Wagtail
476.ハクセキレイ	<i>Motacilla alba</i> Linnaeus, 1758	White Wagtail
477.セグロセキレイ	<i>Motacilla grandis</i> Sharpe, 1885	Japanese Wagtail
478.ビンズイ	<i>Anthus hodgsoni</i> Richmond, 1907	Olive-backed Pipit
479.ムネアカタヒバリ	<i>Anthus cervinus</i> (Pallas, 1811)	Red-throated Pipit
480.タヒバリ	<i>Anthus rubescens</i> (Tunstall, 1771)	Buff-bellied Pipit
Fringillidae アトリ科		165
481.アトリ	<i>Fringilla montifringilla</i> Linnaeus, 1758	Brambling
482.カワラヒワ	<i>Chloris sinica</i> (Linnaeus, 1766)	Oriental Greenfinch
483.マヒワ	<i>Carduelis spinus</i> (Linnaeus, 1758)	Eurasian Siskin
484.ベニヒワ	<i>Carduelis flammea</i> (Linnaeus, 1758)	Common Redpoll
485.ハギマシコ	<i>Leucosticte arctoa</i> (Pallas, 1811)	Asian Rosy Finch
486.ベニマシコ	<i>Uragus sibiricus</i> (Pallas, 1773)	Long-tailed Rosefinch
487.アカマシコ	<i>Carpodacus erythrinus</i> (Pallas, 1770)	Common Rosefinch
488.タカサゴマシコ	<i>Carpodacus vinaceus</i> Verreaux, J, 1871	Vinaceous Rosefinch
489.オオマシコ	<i>Carpodacus roseus</i> (Pallas, 1776)	Pallas's Rosefinch
490.イスカ	<i>Loxia curvirostra</i> Linnaeus, 1758	Red Crossbill
491.ナキイスカ	<i>Loxia leucoptera</i> Gmelin, 1789	Two-barred Crossbill
492.ウチダウソ	<i>Pyrrhula nipalensis</i> Hodgson, 1836	Brown Bullfinch
493.ウン	<i>Pyrrhula pyrrhula</i> (Linnaeus, 1758)	Eurasian Bullfinch
494.シメ	<i>Coccothraustes coccothraustes</i> (Linnaeus, 1758)	Hawfinch
495.コイカル	<i>Eophona migratoria</i> Hartert, 1903	Chinese Grosbeak
496.イカル	<i>Eophona personata</i> (Temminck & Schlegel, 1848)	Japanese Grosbeak
Emberizidae ホオジロ科		175
497.シラガホオジロ	<i>Emberiza leucocephalos</i> Gmelin, 1771	Pine Bunting
498.ホオジロ	<i>Emberiza cioides</i> Bonaparte, 1850	Meadow Bunting
499.シロハラホオジロ	<i>Emberiza tristrami</i> Swinhoe, 1870	Tristram's Bunting
500.ホオアカ	<i>Emberiza fucata</i> Pallas, 1776	Chestnut-eared Bunting
501.キマユホオジロ	<i>Emberiza chrysophrys</i> Pallas, 1776	Yellow-browed Bunting
502.カシラダカ	<i>Emberiza rustica</i> Pallas, 1776	Rustic Bunting
503.ミヤマホオジロ	<i>Emberiza elegans</i> Temminck, 1836	Yellow-throated Bunting
504.シマアオジ	<i>Emberiza aureola</i> Pallas, 1773	Yellow-breasted Bunting
505.シマノジコ	<i>Emberiza rutila</i> Pallas, 1776	Chestnut Bunting
506.ノジコ	<i>Emberiza sulphurata</i> Temminck & Schlegel, 1848	Yellow Bunting
507.アオジ	<i>Emberiza spodocephala</i> Pallas, 1776	Black-faced Bunting

508.クロジ	<i>Emberiza variabilis</i> Temminck, 1836	Grey Bunting	183
509.シベリアジュリン	<i>Emberiza pallasi</i> (Cabanis, 1851)	Pallas's Reed Bunting	184
510.コジュリン	<i>Emberiza yessoensis</i> (Swinhoe, 1874)	Japanese Reed Bunting	184
511.オオジュリン	<i>Emberiza schoeniclus</i> (Linnaeus, 1758)	Common Reed Bunting	184
卵標本			
AEPYORNITHIFORMES エピオルニス目 187			
Aepyornithidae エピオルニス科 187			
1. エピオルニス	<i>Aepyornis</i> sp. Bonaparte, 1853	Elephant Bird	187
STRUTHIONIFORMES ダチョウ目 187			
Struthionidae ダチョウ科 187			
2. ダチョウ	<i>Struthio camelus</i> Linnaeus, 1758	Common Ostrich	187
CASUARIIFORMES ヒクイドリ目 187			
Casuariidae エミュー科 187			
3. エミュー	<i>Dromaius novaehollandiae</i> Latham, 1790	Emu	187
GALLIFORMES キジ目 187			
Phasianidae キジ科 187			
4. ニジキジ	<i>Lophophorus impeyanus</i> (Latham, 1790)	Himalayan Monal	187
5. ニワトリ	<i>Gallus gallus domesticus</i> (Linnaeus, 1758)	Chicken	187
6. サンケイ	<i>Lophura swinhoii</i> (Gould, 1863)	Swinhoe's Pheasant	187
7. ヤマドリ	<i>Syrnaticus soemmerringii</i> (Temminck, 1830)	Copper Pheasant	187
8. キジ	<i>Phasianus colchicus</i> (Linnaeus, 1758)	Common Pheasant	187
9. キンケイ	<i>Chrysolophus pictus</i> (Linnaeus, 1758)	Golden Pheasant	187
10. マクジャク	<i>Pavo muticus</i> Linnaeus, 1766	Green Peafowl	187
ANSERIFORMES カモ目 187			
Anatidae カモ科 187			
11. ガチョウ	<i>Anser</i> sp.	Domestic goose	187
12. アカツクシガモ	<i>Tadorna ferruginea</i> (Pallas, 1764)	Ruddy Shelduck	188
13. オンドリ	<i>Aix galericulata</i> (Linnaeus, 1758)	Mandarin Duck	188
14. マガモ	<i>Anas platyrhynchos</i> Linnaeus, 1758	Mallard	188
15. カルガモ	<i>Anas zonorhyncha</i> Swinhoe, 1866	Eastern Spot-billed Duck	188
PODICIPEDIFORMES カイツブリ目 188			
Podicipedidae カイツブリ科 188			
16. カイツブリ	<i>Tachybaptus ruficollis</i> (Pallas, 1764)	Little Grebe	188
17. アカエリカイツブリ	<i>Podiceps grisegena</i> (Boddaert, 1783)	Red-necked Grebe	188
PHOENICOPTERIFORMES フラミンゴ目 189			
Phoenicopteridae フラミンゴ科 189			
18. オオフラミンゴ	<i>Phoenicopterus ruber</i> Pallas, 1811	American Flamingo	189
COLUMBIFORMES ハト目 189			
Columbidae ハト科 189			
19. キジバト	<i>Streptopelia orientalis</i> (Latham, 1790)	Oriental Turtle Dove	189
GAVIIFORMES アビ目 189			
Gaviidae アビ科 189			
20. オオハム	<i>Gavia arctica</i> (Linnaeus, 1758)	Black-throated Loon	189
PROCELLARIIFORMES ミズナギドリ目 189			
Procellariidae ミズナギドリ科 189			
21. オオミズナギドリ	<i>Calonectris leucomelas</i> (Temminck, 1836)	Streaked Shearwater	189
22. クロコシジロウミツバメ	<i>Oceanodroma monorhis</i> (Swinhoe, 1867)	Swinhoe's Storm Petrel	189
23. コシジロウミツバメ	<i>Oceanodroma leucorhoa</i> (Vieillot, 1818)	Leach's Storm Petrel	189
CICONIIFORMES コウノトリ目 189			
Ciconiidae コウノトリ科 189			
24. コウノトリ	<i>Ciconia boyciana</i> Swinhoe, 1873	Oriental Stork	189
SULIFORMES カツオドリ目 190			
Phalacrocoracidae ウ科 190			
25. カワウ	<i>Phalacrocorax carbo</i> (Linnaeus, 1758)	Great Cormorant	190
PELECANIFORMES ペリカン目 190			

Ardeidae サギ科		190
26.ゴイサギ	<i>Nycticorax nycticorax</i> (Linnaeus, 1758)	Black-crowned Night Heron
27.ササゴイ	<i>Butorides striata</i> (Linnaeus, 1758)	Striated Heron
28.アマサギ	<i>Bubulcus ibis</i> (Linnaeus, 1758)	Cattle Egret
29.アオサギ	<i>Ardea cinerea</i> Linnaeus, 1758	Grey Heron
30.ダイサギ	<i>Ardea alba</i> Linnaeus, 1758	Great Egret
31.チュウサギ	<i>Egretta intermedia</i> (Wagler, 1829)	Intermediate Egret
32.コサギ	<i>Egretta garzetta</i> (Linnaeus, 1766)	Little Egret
33.クロサギ	<i>Egretta sacra</i> (Gmelin, 1789)	Pacific Reef Heron
-.サギ類種不明	Ardeidae gen. sp.	Ardeidae gen. sp.
Threskiornithidae トキ科		192
34.クロトキ	<i>Threskiornis melanocephalus</i> (Latham, 1790)	Black-headed Ibis
GRUIFORMES ツル目		192
Gruidae ツル科		192
35.タンチョウ	<i>Grus japonensis</i> (Müller, 1776)	Red-crowned Crane
Rallidae クイナ科		192
36.ヒクイナ	<i>Porzana fusca</i> (Linnaeus, 1766)	Ruddy-breasted Crake
37.バン	<i>Gallinula chloropus</i> (Linnaeus, 1758)	Common Moorhen
38.オオバン	<i>Fulica atra</i> Linnaeus, 1758	Eurasian Coot
CUCULIFORMES カッコウ目		192
Cuculidae カッコウ科		192
39.ジュウイチ	<i>Hierococcyx hyperythrus</i> (Gould, 1856)	Rufous Hawk-Cuckoo
40.カッコウ	<i>Cuculus canorus</i> Linnaeus, 1758	Common Cuckoo
CAPRIMULGIFORMES ヨタカ目		193
Caprimulgidae ヨタカ科		193
41.ヨタカ	<i>Caprimulgus indicus</i> Latham, 1790	Jungle Nightjar
CHARADRIIFORMES チドリ目		193
Charadriidae チドリ科		193
42.タゲリ	<i>Vanellus vanellus</i> (Linnaeus, 1758)	Northern Lapwing
43.ケリ	<i>Vanellus cinereus</i> (Blyth, 1842)	Grey-headed Lapwing
44.イカルチドリ	<i>Charadrius placidus</i> Gray & Gray, 1863	Long-billed Plover
45.コチドリ	<i>Charadrius dubius</i> Scopoli, 1786	Little Ringed Plover
46.シロチドリ	<i>Charadrius alexandrinus</i> Linnaeus, 1758	Kentish Plover
Scolopacidae シギ科		193
47.ヤマシギ	<i>Scolopax rusticola</i> Linnaeus, 1758	Eurasian Woodcock
48.オオジシギ	<i>Gallinago hardwickii</i> (Gray, 1831)	Latham's Snipe
49.ダイシャクシギ	<i>Numenius arquata</i> (Linnaeus, 1758)	Eurasian Curlew
50.イソシギ	<i>Actitis hypoleucos</i> (Linnaeus, 1758)	Common Sandpiper
Rostratulidae タマシギ科		194
51.タマシギ	<i>Rostratula benghalensis</i> (Linnaeus, 1758)	Greater Painted-snipe
Laridae カモメ科		194
52.ウミネコ	<i>Larus crassirostris</i> Vieillot, 1818	Black-tailed Gull
53.オオセグロカモメ	<i>Larus schistisagus</i> Stejneger, 1884	Slaty-backed Gull
54.コアジサシ	<i>Sterna albifrons</i> Pallas, 1764	Little Tern
-.コアジサシ?	<i>Sterna albifrons</i> ?	Little Tern ?
Alcidae ウミスズメ科		195
55.ウミガラス	<i>Uria aalge</i> (Pontoppidan, 1763)	Common Murre
56.ケイマフリ	<i>Synthliboramphus antiquus</i> (Gmelin, 1789)	Ancient Murrelet
57.エトビリカ	<i>Fratercula cirrhata</i> (Pallas, 1769)	Tufted Puffin
ACCIPITRIFORMES タカ目		196
Pandionidae ミサゴ科		196
58.ミサゴ	<i>Pandion haliaetus</i> (Linnaeus, 1758)	Western Osprey
Accipitridae タカ科		196
59.トビ	<i>Milvus migrans</i> (Boddaert, 1783)	Black Kite
60.サシバ	<i>Butastur indicus</i> (Gmelin, 1788)	Grey-faced Buzzard
61.クマタカ	<i>Nisaetus nipalensis</i> Hodgson, 1836	Mountain Hawk-Eagle

STRIGIFORMES フクロウ目	196
Strigidae フクロウ科	196
62.オオコノハズク <i>Otus lempiji</i> (Horsfield, 1821) Japanese Scops Owl	196
63.フクロウ <i>Strix uralensis</i> Pallas, 1771 Ural Owl	196
64.アオバズク <i>Ninox scutulata</i> (Raffles, 1822) Brown Hawk-Owl	196
CORACIIFORMES ブッポウソウ目	197
Alcedinidae カワセミ科	197
65.カワセミ <i>Alcedo atthis</i> (Linnaeus, 1758) Common Kingfisher	197
Coraciidae ブッポウソウ科	197
66.ブッポウソウ <i>Eurystomus orientalis</i> (Linnaeus, 1766) Oriental Dollarbird	197
PICIFORMES キツツキ目	197
Picidae キツツキ科	197
67.アカゲラ <i>Dendrocopos major</i> (Linnaeus, 1758) Great Spotted Woodpecker	197
PSITTACIFORMES インコ目	197
Strigopidae フクロウオウム科	197
68.ミヤマオウム <i>Nestor notabilis</i> Gould, 1856 Kea	197
Cacatuidae オウム科	197
69.タイノクオウム <i>Cacatua alba</i> (Müller, 1776) White Cockatoo	197
PASSERIFORMES スズメ目	197
Laniidae モズ科	197
70.モズ <i>Lanius bucephalus</i> Temminck & Schlegel, 1845 Bull-headed Shrike	197
71.アカモズ <i>Lanius cristatus</i> Linnaeus, 1758 Brown Shrike	198
Corvidae カラス科	198
72.カケス <i>Garrulus glandarius</i> (Linnaeus, 1758) Eurasian Jay	198
73.カササギ <i>Pica pica</i> (Linnaeus, 1758) Eurasian Magpie	198
74.ハンボソガラス <i>Corvus corone</i> Linnaeus, 1758 Carrion Crow	198
75.ハンブトガラス <i>Corvus macrorhynchos</i> Wagler, 1827 Large-billed Crow	198
Alaudidae ヒバリ科	198
76.ヒバリ <i>Alauda arvensis</i> Linnaeus, 1758 Eurasian Skylark	198
Hirundinidae ツバメ科	199
77.ツバメ <i>Hirundo rustica</i> Linnaeus, 1758 Barn Swallow	199
78.コシアカツバメ <i>Hirundo daurica</i> Laxmann, 1769 Red-rumped Swallow	199
79.イワツバメ <i>Delichon dasyptus</i> (Bonaparte, 1850) Asian House Martin	199
Pycnonotidae ヒヨドリ科	199
80.ヒヨドリ <i>Hypsipetes amaurotis</i> (Temminck, 1830) Brown-eared Bulbul	199
Cettiidae ウグイス科	200
81.ウグイス <i>Cettia diphone</i> (Kittlitz, 1830) Japanese Bush Warbler	200
Phylloscopidae ムシクイ科	200
82.センダイムシクイ <i>Phylloscopus coronatus</i> (Temminck & Schlegel, 1847) Eastern Crowned Warbler	200
83.イイジマムシクイ <i>Phylloscopus ijimae</i> (Stejneger, 1892) Ijima's Leaf Warbler	200
Acrocephalidae ヨシキリ科	200
84.オオヨシキリ <i>Acrocephalus orientalis</i> (Temminck & Schlegel, 1847) Oriental Reed Warbler	200
85.コヨシキリ <i>Acrocephalus bistrigiceps</i> Swinhoe, 1860 Black-browed Reed Warbler	200
Cisticolidae セッカ科	200
86.セッカ <i>Cisticola juncidis</i> (Rafinesque, 1810) Zitting Cisticola	200
-セッカ? <i>Cisticola juncidis</i> ? Zitting Cisticola ?	200
Troglodytidae ミソサザイ科	200
87.ミソサザイ <i>Troglodytes troglodytes</i> (Linnaeus, 1758) Eurasian Wren	200
Sturnidae ムクドリ科	200
88.ムクドリ <i>Spodiopsar cineraceus</i> (Temminck, 1835) White-cheeked Starling	200
89.コムクドリ <i>Agropsar philippensis</i> (Forster, 1781) Chestnut-cheeked Starling	200
Cinclidae カワガラス科	201
90.カワガラス <i>Cinclus pallasii</i> Temminck, 1820 Brown Dipper	201
Muscicapidae ヒタキ科	201
91.トラツグミ <i>Zoothera dauma</i> (Latham, 1790) Scaly Thrush	201

92.クロツグミ	<i>Turdus cardis</i> Temminck, 1831	Japanese Thrush	201
93.アカハラ	<i>Turdus chrysolaus</i> Temminck, 1832	Brown-headed Thrush	201
94.アカコッコ	<i>Turdus celaenops</i> Stejneger, 1887	Izu Thrush	201
95.コルリ	<i>Luscinia cyane</i> (Pallas, 1776)	Siberian Blue Robin	202
96.イソヒヨドリ	<i>Monticola solitarius</i> (Linnaeus, 1758)	Blue Rock Thrush	202
Passeridae スズメ科			202
97.スズメ	<i>Passer montanus</i> (Linnaeus, 1758)	Eurasian Tree Sparrow	202
-スズメ属種不明	<i>Passer</i> sp.	Sparrow sp.	202
Motacillidae セキレイ科			202
98.キセキレイ	<i>Motacilla cinerea</i> Tunstall, 1771	Grey Wagtail	202
99.ハクセキレイ	<i>Motacilla alba</i> Linnaeus, 1758	White Wagtail	202
100.セグロセキレイ	<i>Motacilla grandis</i> Sharpe, 1885	Japanese Wagtail	202
-セグロセキレイ?	<i>Motacilla grandis</i> ?	Japanese Wagtail ?	203
101.ビンズイ	<i>Anthus hodgsoni</i> Richmond, 1907	Olive-backed Pipit	203
Fringillidae アトリ科			203
102.カワラヒワ	<i>Chloris sinica</i> (Linnaeus, 1766)	Oriental Greenfinch	203
103.ベニマシコ	<i>Uragus sibiricus</i> (Pallas, 1773)	Long-tailed Rosefinch	203
104.シメ	<i>Coccothraustes coccothraustes</i> (Linnaeus, 1758)	Hawfinch	203
105.イカル	<i>Eophona personata</i> (Temminck & Schlegel, 1848)	Japanese Grosbeak	203
Emberizidae ホオジロ科			203
106.ホオジロ	<i>Emberiza cioides</i> Bonaparte, 1850	Meadow Bunting	203
107.ホオアカ	<i>Emberiza fucata</i> Pallas, 1776	Chestnut-eared Bunting	203
108.アオジ	<i>Emberiza spodocephala</i> Pallas, 1776	Black-faced Bunting	204
目および科不明			204
-種不明		species unknown	204
巢標本			
COLUMBIFORMES ハト目			205
Columbidae ハト科			205
1.キジハト	<i>Streptopelia orientalis</i> (Latham, 1790)	Oriental Turtle Dove	205
PASSERIFORMES スズメ目			205
Paridae シジュウカラ科			205
2.ヤマガラ	<i>Poecile varius</i> (Temminck & Schlegel, 1845)	Varied Tit	205
3.シジュウカラ	<i>Parus minor</i> Temminck & Schlegel, 1848	Japanese Tit	205
Alaudidae ヒバリ科			205
4.ヒバリ	<i>Alauda arvensis</i> Linnaeus, 1758	Eurasian Skylark	205
Hirundinidae ツバメ科			205
5.ツバメ	<i>Hirundo rustica</i> Linnaeus, 1758	Barn Swallow	205
Pycnonotidae ヒヨドリ科			205
6.ヒヨドリ	<i>Hypsipetes amaurotis</i> (Temminck, 1830)	Brown-eared Bulbul	205
Cettiidae ウグイス科			205
7.ウグイス	<i>Cettia diphone</i> (Kittlitz, 1830)	Japanese Bush Warbler	205
8.ヤブサメ	<i>Urosphena squameiceps</i> (Swinhoe, 1863)	Asian Stubtail	205
Aegithalidae エナガ科			205
9.エナガ	<i>Aegithalos caudatus</i> (Linnaeus, 1758)	Long-tailed Tit	205
Zosteropidae メジロ科			205
10.メジロ	<i>Zosterops japonicus</i> Temminck & Schlegel, 1845	Japanese White-eye	205
Acrocephalidae ヨシキリ科			206
11.オオヨシキリ	<i>Acrocephalus orientalis</i> (Temminck & Schlegel, 1847)	Oriental Reed Warbler	206
Muscicapidae ヒタキ科			206
12.クロツグミ	<i>Turdus cardis</i> Temminck, 1831	Japanese Thrush	206
13.アカハラ	<i>Turdus chrysolaus</i> Temminck, 1832	Brown-headed Thrush	206
Ploceidae ハタオリドリ科			206
14.オウゴンヤシハタオリ	<i>Ploceus bojeri</i> (Cabanis, 1869)	Golden Palm Weaver	206
Motacillidae セキレイ科			206
15.ハクセキレイ	<i>Motacilla alba</i> Linnaeus, 1758	White Wagtail	206
16.セグロセキレイ	<i>Motacilla grandis</i> Sharpe, 1885	Japanese Wagtail	206

Fringillidae アトリ科		206
17.カワラヒワ	<i>Chloris sinica</i> (Linnaeus, 1766)	Oriental Greenfinch 206
18.シメ	<i>Coccothraustes coccothraustes</i> (Linnaeus, 1758)	Hawfinch 206
Emberizidae ホオジロ科		206
19.ホオジロ	<i>Emberiza cioides</i> Bonaparte, 1850	Meadow Bunting 206
科不明		206
-種不明(巢)		species unknown 206
部分標本		
(羽毛・翼・頭骨・脚部)		
GALLIFORMES キジ目		207
Phasianidae キジ科		207
1.ヤマドリ	<i>Syrnaticus soemmerringii</i> (Temminck, 1830)	Copper Pheasant 207
2.キジ	<i>Phasianus colchicus</i> Linnaeus, 1758	Common Pheasant 207
ANSERIFORMES カモ目		207
Anatidae カモ科		207
3.ヨシガモ	<i>Anas falcata</i> Georgi, 1775	Falcated Duck 207
4.コガモ	<i>Anas crecca</i> Linnaeus, 1758	Eurasian Teal 207
PODICIPEDIFORMES カイツブリ目		207
Podicipedidae カイツブリ科		207
5.カンムリカイツブリ	<i>Podiceps cristatus</i> (Linnaeus, 1758)	Great Crested Grebe 207
COLUMBIFORMES ハト目		207
Columbidae ハト科		207
6.ドバト	<i>Columba livia</i> Gmelin, 1789	Rock Dove 207
7.キジバト	<i>Streptopelia orientalis</i> (Latham, 1790)	Oriental Turtle Dove 207
8.アオハト	<i>Treron sieboldii</i> (Temminck, 1835)	White-bellied Green Pigeon 207
PELECANIFORMES ベリカン目		207
Ardeidae サギ科		207
9.ササゴイ	<i>Butorides striata</i> (Linnaeus, 1758)	Striated Heron 207
CUCULIFORMES カッコウ目		208
Cuculidae カッコウ科		208
10.ツツドリ	<i>Cuculus optatus</i> Gould, 1845	Oriental Cuckoo 208
CHARADRIIFORMES チドリ目		208
Scolopacidae シギ科		208
11.ヤマシギ	<i>Scolopax rusticola</i> Linnaeus, 1758	Eurasian Woodcock 208
Laridae カモメ科		208
12.ユリカモメ	<i>Larus ridibundus</i> Linnaeus, 1766	Black-headed Gull 208
ACCIPITRIFORMES タカ目		208
Accipitridae タカ科		208
13.トビ	<i>Milvus migrans</i> (Boddaert, 1783)	Black Kite 208
14.ツミ	<i>Accipiter gularis</i> (Temminck & Schlegel, 1844)	Japanese Sparrowhawk 208
15.ハイタカ	<i>Accipiter nisus</i> (Linnaeus, 1758)	Eurasian Sparrowhawk 208
16.オオタカ	<i>Accipiter gentilis</i> (Linnaeus, 1758)	Northern Goshawk 208
17.イヌワシ	<i>Aquila chrysaetos</i> (Linnaeus, 1758)	Golden Eagle 208
18.クマタカ	<i>Nisaetus nipalensis</i> Hodgson, 1836	Mountain Hawk-Eagle 208
FALCONIFORMES フクロウ目		209
Strigidae フクロウ科		209
19.オオコノハズク	<i>Otus lempiji</i> (Horsfield, 1821)	Japanese Scops Owl 209
20.フクロウ	<i>Strix uralensis</i> Pallas, 1771	Ural Owl 209
21.アオバズク	<i>Ninox scutulata</i> (Raffles, 1822)	Brown Hawk-Owl 209
FALCONIFORMES ハヤブサ目		209
Falconidae ハヤブサ科		209
22.ハヤブサ	<i>Falco peregrinus</i> Tunstall, 1771	Peregrine Falcon 209

PASSERIFORMES スズメ目		209
Laniidae モズ科		209
23.モズ	<i>Lanius bucephalus</i> Temminck & Schlegel, 1845	Bull-headed Shrike
Corvidae カラス科		209
24.カケス	<i>Garrulus glandarius</i> (Linnaeus, 1758)	Eurasian Jay
25.ハンボソガラス	<i>Corvus corone</i> Linnaeus, 1758	Carrion Crow
Hirundinidae ツバメ科		209
26.ツバメ	<i>Hirundo rustica</i> Linnaeus, 1758	House(Barn) Swallow
27.イワツバメ	<i>Delichon dasyptus</i> (Bonaparte, 1850)	Asian House Martin
Pycnonotidae ヒヨドリ科		209
28.ヒヨドリ	<i>Hypsipetes amaurotis</i> (Temminck, 1830)	Brown-eared Bulbul
Cettiidae ウグイス科		210
29.ウグイス	<i>Cettia diphone</i> (Kittlitz, 1830)	Japanese Bush Warbler
Phylloscopidae ムシクイ科		210
30.メボソムシクイ s.l.	<i>Phylloscopus borealis</i> s.l.	Arctic Warbler s.l.
Zosteropidae メジロ科		210
31.メジロ	<i>Zosterops japonicus</i> Temminck & Schlegel, 1845	Japanese White-eye
Acrocephalidae ヨシキリ科		210
32.コヨシキリ	<i>Acrocephalus bistrigiceps</i> Swinhoe, 1860	Black-browed Reed Warbler
Bombycillidae レンジャク科		210
33.ヒレンジャク	<i>Bombycilla japonica</i> (Siebold, 1824)	Japanese Waxwing
Sturnidae ムクドリ科		210
34.ハッカチヨウ	<i>Acridotheres cristatellus</i> (Linnaeus, 1766)	Crested Myna
35.ムクドリ	<i>Spodiopsar cineraceus</i> (Temminck, 1835)	White-cheeked Starling
Muscicapidae ヒタキ科		210
36.トラツグミ	<i>Zoothera dauma</i> (Latham, 1790)	Scaly Thrush
37.シロハラ	<i>Turdus pallidus</i> Gmelin, 1789	Pale Thrush
38.ツグミ	<i>Turdus naumanni</i> Temminck, 1820	Naumann's Thrush
39.ノゴマ	<i>Luscinia calliope</i> (Pallas, 1776)	Siberian Rubythroat
40.コルリ	<i>Luscinia cyane</i> (Pallas, 1776)	Siberian Blue Robin
41.ルリビタキ	<i>Tarsiger cyanurus</i> (Pallas, 1773)	Red-flanked Bluetail
42.コサメビタキ	<i>Muscicapa dauurica</i> Pallas, 1811	Asian Brown Flycatcher
43.キビタキ	<i>Ficedula narcissina</i> (Temminck, 1836)	Narcissus Flycatcher
44.オオルリ	<i>Cyanoptila cyanomelana</i> (Temminck, 1829)	Blue-and-white Flycatcher
Passeridae スズメ科		211
45.スズメ	<i>Passer montanus</i> (Linnaeus, 1758)	Eurasian Tree Sparrow
Motacillidae セキレイ科		211
46.キセキレイ	<i>Motacilla cinerea</i> Tunstall, 1771	Grey Wagtail
47.ハクセキレイ	<i>Motacilla alba</i> Linnaeus, 1758	White Wagtail
48.セグロセキレイ	<i>Motacilla grandis</i> Sharpe, 1885	Japanese Wagtail
Fringillidae アトリ科		212
49.カワラヒワ	<i>Chloris sinica</i> (Linnaeus, 1766)	Oriental Greenfinch
50.シメ	<i>Coccothraustes coccothraustes</i> (Linnaeus, 1758)	Hawfinch
51.イカル	<i>Eophona personata</i> (Temminck & Schlegel, 1848)	Japanese Grosbeak
Emberizidae ホオジロ科		212
52.ホオジロ	<i>Emberiza cioides</i> Bonaparte, 1850	Meadow Bunting
53.アオジ	<i>Emberiza spodocephala</i> Pallas, 1776	Black-faced Bunting
54.クロジ	<i>Emberiza variabilis</i> Temminck, 1836	Grey Bunting
目および科不明		212
一. 種不明		species unknown
姫路科学館が収蔵する関連資料一覧		213
ノート・台帳等		213
書簡		214

参考文献	216
和名さくいん	218
学名さくいん Index (Scientific Name)	225
英名さくいん Index (English Name)	231

剥製標本

標本番号	性	採集地	採集日	採集者	備考	区分
------	---	-----	-----	-----	----	----

VERTEBRATA 脊椎動物門

AVES 鳥綱

GALLIFORMES キジ目

Phasianidae キジ科

1. エゾライチョウ

Tetrastes bonasia (Linnaeus, 1758)

Hazel Grouse

Av-05949	f	韓国 江原道	19770220	不明	チョウセンエゾライチョウ	仮
Av-05950	m	韓国 ソウル近郊	19771231	不明	チョウセンエゾライチョウ	仮
Av-05951	f	韓国 ソウル近郊	19751124	不明	チョウセンエゾライチョウ	仮
Av-05952	f	韓国 ソウル近郊	19751124	不明	チョウセンエゾライチョウ	仮
Av-05953	m	北海道 苫小牧市植苗	19580917	折居彪二郎		仮
Av-05954	m	北海道 苫小牧市植苗	19521121	折居彪二郎		仮
Av-05955	f	北海道 苫小牧市植苗	19561121	折居彪二郎		仮
Av-05956	f	北海道 苫小牧市植苗	19531115	折居彪二郎		仮
Av-05957	f	北海道 苫小牧市植苗	19531004	折居彪二郎		仮
Av-05958	m	北海道 苫小牧市植苗	19541125	折居彪二郎		仮
Av-05959	f	北海道 苫小牧市植苗	19581029	折居彪二郎		仮
Av-05960	m	北海道 苫小牧市植苗	19521121	折居彪二郎		仮
Av-05961	f	北海道 苫小牧市植苗	19570111	折居彪二郎		仮
Av-05962	f	北海道 苫小牧市植苗	19540225	折居彪二郎		仮
Av-05963	f	北海道 苫小牧市植苗	19541130	折居彪二郎		仮
Av-05964	m	北海道 苫小牧市植苗	19511217	折居彪二郎		仮
Av-05965	f	北海道 苫小牧市植苗	19571110	折居彪二郎		仮
Av-05966	m	北海道 苫小牧市植苗	19540117	折居彪二郎		仮
Av-05967	f	北海道 苫小牧市植苗	19521121	折居彪二郎		仮
Av-05968	f	北海道 苫小牧市植苗	19580607	折居彪二郎		仮
Av-05969	m	北海道 苫小牧市植苗	19370212	折居彪二郎		仮
Av-05970	m	北海道 苫小牧市植苗	19520121	折居彪二郎		仮
Av-05971	f	北海道 苫小牧市植苗	19520115	折居彪二郎		仮
Av-05972	m	北海道 苫小牧市植苗	19571021	折居彪二郎		仮
Av-05973	f	北海道 苫小牧市植苗	19580912	折居彪二郎		仮
Av-05974	f	北海道 苫小牧市植苗	19551121	折居彪二郎		仮
Av-05975	f	北海道 苫小牧市植苗	19570902	折居彪二郎		仮
Av-05976	f	北海道 苫小牧市植苗	19571009	折居彪二郎		仮
Av-05977	f	北海道 苫小牧市植苗	19570111	折居彪二郎		仮
Av-05978	m	北海道 苫小牧市植苗	19540119	折居彪二郎		仮
Av-05979	f	北海道 苫小牧市植苗	19540117	折居彪二郎		仮
Av-05980	f	北海道 苫小牧市植苗	19540117	折居彪二郎		仮
Av-05981	m	北海道 苫小牧市植苗	19570111	折居彪二郎		仮
Av-05982	f	北海道 苫小牧市植苗	19581028	折居彪二郎		仮
Av-05983	m	北海道 苫小牧市植苗	19540108	折居彪二郎		仮
Av-05984	m	北海道 苫小牧市植苗	19511120	折居彪二郎		仮
Av-05985	f	北海道 苫小牧市植苗	19580105	折居彪二郎		仮
Av-05986	m	北海道 苫小牧市植苗	19560108	折居彪二郎		仮
Av-05987	f	北海道 苫小牧市植苗	19531115	折居彪二郎		仮
Av-05988	m	北海道 苫小牧市植苗	19540117	折居彪二郎		仮
Av-05989	f	北海道 苫小牧市植苗	19560108	折居彪二郎		仮
Av-05990	m	北海道 苫小牧市植苗	19571228	折居彪二郎		仮
Av-05991	f	北海道 苫小牧市植苗	19540205	折居彪二郎		仮
Av-05992	m	北海道 苫小牧市植苗	19521121	折居彪二郎		仮
Av-05993	f	中国 満州 吉林省	1975****	不明	アムールエゾライチョウ	仮

標本番号	性	採集地	採集日	採集者	備考	区分
Av-05994	m	中国 満州 吉林省	1975****	不明	アムールエゾライチョウ	仮
2. ヨーロッパオオライチョウ <i>Tetrao urogallus</i> Linnaeus, 1758						Western Capercaillie
Av-05712	m	フィンランド	1975****	不明		仮
Av-08223	m	フィンランド	*****	不明		本
Av-08224	m	不明	*****	不明		本
Av-08225	m	不明	*****	不明		本
3. クロライチョウ <i>Lyrurus tetrrix</i> (Linnaeus, 1758)						Black Grouse
Av-05710	m	中国 満州 吉林省	1975****	不明		仮
Av-05711	f	中国 満州 吉林省	1975****	不明		仮
Av-08217	m	不明	*****	不明		◇ 本
Av-08218	f	不明	*****	不明		◇ 本
Av-08219	m	不明	*****	不明		本
Av-08220	f	不明	*****	不明		本
Av-08221	m	中国 満州	*****	不明		本
4. ライチョウ <i>Lagopus muta</i> (Montin, 1781)						Rock Ptarmigan
Av-05948	f	長野県松本市 乗鞍岳	****0705	不明		仮
Av-08214	f	不明	*****	不明		本
Av-08215	m	不明	*****	不明		本
Av-08216	m	不明	*****	不明		本
5. ウズラ <i>Coturnix japonica</i> Temminck & Schlegel, 1849						Japanese Quail
Av-05995	m	兵庫県姫路市船津町大沢	19571029	不明		仮
Av-05996	m	北海道苫小牧市植苗	19521204	折居彪二郎		仮
Av-05997	f	兵庫県姫路市船津町大沢	19550226	不明		仮
Av-05998	f	兵庫県姫路市船津町大沢	19541129	不明		仮
Av-05999	m	兵庫県姫路市船津町	19521113	小林平一		仮
Av-06000	f	兵庫県姫路市船津町大沢	19500117	小林平二		仮
Av-06001	f	兵庫県姫路市船津町大沢	19420102	大沢		仮
Av-06002	m	兵庫県姫路市船津町大沢	19510428	不明		仮
6. ヒメウズラ <i>Excalfactoria chinensis</i> (Linnaeus, 1766)						King Quail
Av-06003	m	台湾 南投県埔里鎮埔里	19700810	不明		仮
Av-06004	m	台湾 南投県埔里鎮埔里	19711126	不明		仮
Av-06005	m	台湾 南投県埔里鎮牛眼里	19700811	不明		仮
7. ミヤマテッケイ <i>Arborophila crudigularis</i> (Swinhoe, 1864)						Taiwan Partridge
Av-06006	m	台湾 南投県仁愛郷萬大	19711102	不明		仮
Av-06007	m	台湾 南投県仁愛郷双冬	19720430	不明		仮
Av-06008	m	台湾 南投県仁愛郷	19711220	不明		仮
Av-06009	m	台湾 南投県仁愛郷双冬	19711220	不明		仮
Av-06010	f	台湾 南投県仁愛郷萬大	19701224	不明		仮
Av-06011	f	台湾 南投県仁愛郷	19711214	不明		仮
Av-06012	m	台湾 南投県仁愛郷合作村	19700502	不明		仮
Av-06013	m	台湾 南投県仁愛郷合作村	19690905	不明		仮
Av-06014	m	台湾 南投県仁愛郷合作村	19690905	不明		仮
Av-06015	m	台湾 南投県仁愛郷萬大	19710424	不明		仮
Av-06016	m	台湾 南投県仁愛郷萬大	19710422	不明		仮
Av-06017	m	台湾 南投県仁愛郷萬大	19710422	不明		仮
Av-06018	f	台湾 南投県仁愛郷萬大	19710422	不明		仮
Av-06019	f	台湾 南投県仁愛郷萬大	19710422	不明		仮

標本番号	性	採集地	採集日	採集者	備考	区分
8. コジユケイ		<i>Bambusicola thoracicus</i> (Temminck, 1815)			Chinese Bamboo Partridge	
Av-06020	f	台湾 南投県仁愛郷獅仔頭	19700516	不明	テッケイ	仮
Av-06021	f	台湾 南投県仁愛郷獅仔頭	19700429	不明	テッケイ	仮
Av-06022	f	台湾 南投県仁愛郷獅仔頭	19700520	不明	テッケイ	仮
Av-06023	m	台湾 南投県仁愛郷霧社	19700501	不明	テッケイ	仮
Av-06024	m	台湾 南投県仁愛郷眉溪	19710110	不明	テッケイ	仮
Av-06025	f	台湾 南投県仁愛郷眉溪	19710411	不明	テッケイ	仮
Av-06026	f	不明	*****	不明	テッケイ	仮
Av-06027	m	不明	*****	不明	テッケイ	仮
Av-06028	f	東京都青梅市	195703**	不明		仮
Av-06029	?	東京都青梅市	1960****	不明		仮
Av-06030	f	東京都	19570504	不明		仮
Av-06031	f	東京都青梅市	195703**	不明		仮
Av-06032	m	群馬県	195612**	不明		仮
Av-08226	?	不明	*****	不明		◇ 本
9. ミノキジ		<i>Pucrasia macrolopha</i> (Lesson, 1829)			Koklass Pheasant	
Av-08227	m	不明	*****	不明		本
10. ニジキジ		<i>Lophophorus impejanus</i> (Latham, 1790)			Himalayan Monal	
Av-08228	m	不明	*****	不明		本
11. ハツカン		<i>Lophura nycthemera</i> (Linnaeus, 1758)			Silver Pheasant	
Av-08229	f	不明	*****	不明		本
12. サンケイ		<i>Lophura swinhoii</i> (Gould, 1863)			Swinhoe's Pheasant	
Av-05670	m	台湾 南投県埔里鎮北港坑	19690831	不明		仮
Av-05671	m	台湾 南投県国姓郷南港村	19690901	不明		仮
Av-05672	m	台湾 南投県仁愛郷合作村	19710125	不明		仮
Av-05673	m	台湾 南投県仁愛郷竹山	19710623	不明		仮
Av-05674	m	台湾 高雄県鳳山	19700503	不明		仮
Av-05675	m	台湾 南投県仁愛郷竹山	19711115	不明		仮
Av-05676	m	台湾 南投県仁愛郷竹山	19710520	不明		仮
Av-05677	m	台湾 南投県仁愛郷中原	19710310	不明		仮
Av-05678	f	台湾 南投県仁愛郷合作村	19700428	不明		仮
Av-05679	f	台湾 南投県仁愛郷中原	19700429	不明		仮
Av-05680	f	台湾 南投県埔里鎮北港坑	19690906	不明		仮
Av-05681	m	台湾 南投県仁愛郷竹山	19710510	不明		仮
Av-05682	f	台湾 高雄県鳳山	19700423	不明		仮
Av-05683	f	台湾 南投県仁愛郷法治村	19691206	不明		仮
Av-05684	f	台湾 南投県仁愛郷合作村	19710201	不明		仮
Av-05685	f	台湾 南投県仁愛郷眉溪	19700429	不明		仮
Av-05686	f	台湾 南投県仁愛郷竹山	19710513	不明		仮
Av-05687	f	台湾 南投県仁愛郷合作村	19710306	不明		仮
Av-05688	m	台湾 南投県仁愛郷奥萬大	19710203	不明		仮
Av-05689	m	台湾 南投県仁愛郷発祥村	19710220	不明		仮
Av-05690	m	台湾 南投県仁愛郷奥萬大	19710427	不明		仮
Av-05691	m	台湾 南投県仁愛郷中原	19710325	不明		仮
Av-05692	f	台湾 南投県仁愛郷合作村	19710427	不明		仮
Av-05693	m	台湾 南投県仁愛郷竹山	19711201	不明		仮
Av-05694	f	台湾 南投県仁愛郷合作村	19710417	不明		仮
Av-08230	m	不明	*****	不明		本
Av-08231	m	不明	*****	不明		本

標本番号	性	採集地	採集日	採集者	備考	区分
Av-08232	m	不明	*****	不明		本
Av-08233	m	不明	*****	不明		本
Av-08234	m	不明	*****	不明		本
Av-08256	f	不明	*****	不明		本
13. シマハッカ		<i>Lophura diardi</i> (Bonaparte, 1856)		Siamese Fireback		
Av-08245	?	不明	*****	不明		本
14. シロミキジ		<i>Crossoptilon crossoptilon</i> (Hodgson, 1838)		White Eared Pheasant		
Av-08246	?	不明	*****	不明		本
15. ミミキジ		<i>Crossoptilon mantchuricum</i> Swinhoe, 1863		Brown Eared Pheasant		
Av-08247	m	不明	*****	不明		本
Av-08248	m	不明	*****	不明		本
16. ミカドキジ		<i>Syrnaticus mikado</i> (Ogilvie-Grant, 1906)		Mikado Pheasant		
Av-05657	m	台湾 南投県仁愛郷奥萬大	19700313	不明		仮
Av-05658	m	台湾 南投県仁愛郷奥萬大	19710316	不明		仮
Av-05659	m	台湾 南投県仁愛郷奥萬大	19710713	不明		仮
Av-05660	m	台湾 南投県仁愛郷奥萬大	19711009	不明		仮
Av-05661	f	台湾 南投県仁愛郷合作村	19681222	不明		仮
Av-05662	f	台湾 南投県仁愛郷奥萬大	19700820	不明		仮
Av-05663	m	台湾 南投県仁愛郷奥萬大	19661223	不明		仮
Av-05664	f	台湾 南投県仁愛郷奥萬大	19661218	不明		仮
Av-05665	f	台湾 南投県仁愛郷奥萬大	19700820	不明		仮
Av-05666	m	台湾 南投県仁愛郷合作村	197103 ?	不明		仮
Av-05667	m	台湾 南投県仁愛郷奥萬大	19710116	不明		仮
Av-05668	m	台湾 南投県仁愛郷奥萬大	19710116	不明		仮
Av-05669	m	台湾 南投県信義郷	19690330	不明		仮
Av-08249	m	不明	*****	不明		本
Av-08250	m	不明	*****	不明		本
Av-08251	m	不明	*****	不明		本
Av-08252	m	不明	*****	不明		本
Av-08253	m	不明	*****	不明		本
Av-08254	m	不明	*****	不明		本
Av-08257	f	不明	*****	不明		本
17. ヤマドリ		<i>Syrnaticus soemmerringii</i> (Temminck, 1830)		Copper Pheasant		
Av-05260	m	三重県	1974****	不明		仮
Av-05261	f	兵庫県姫路市夢前町前之庄	19530206	不明	シコクヤマドリ	仮
Av-05262	f	兵庫県神崎郡福崎町	19520318	中井忠夫	シコクヤマドリ	仮
Av-05263	m	兵庫県姫路市夢前町山之内 雪彦山	19510908	不明	シコクヤマドリ	仮
Av-05264	m	兵庫県姫路市夢前町山之内 雪彦山	19510908	不明	シコクヤマドリ	仮
Av-05265	f	岐阜県高山市	19511204	老田敬吉		仮
Av-05266	m	兵庫県神崎郡	19520217	不明	シコクヤマドリ	仮
Av-05267	m	兵庫県姫路市夢前町前之庄	19550330	不明	シコクヤマドリ	仮
Av-05268	m	千葉県	195703**	不明		仮
Av-05269	m	岐阜県高山市	19511204	老田敬吉		仮
Av-05270	m	兵庫県姫路市香寺町溝口	19521224	不明		仮
Av-05271	m	熊本県	19770115	不明	コシジロヤマドリ	仮
Av-05272	f	三重県	1974****	不明		仮
Av-05273	m	埼玉県秩父市	19521201	Harashima		仮
Av-05274	m	新潟県長岡市与板町付近	19520223	千羽元一		仮

標本番号	性	採集地	採集日	採集者	備考	区分
Av-05275	m	兵庫県姫路市夢前町前之庄	19530207	不明	シコクヤマドリ	仮
Av-07857	m	不明	*****	不明		仮
Av-07869	f	不明	*****	不明		本
Av-07870	m	不明	*****	不明		本
Av-07871	f	兵庫県姫路市夢前町山之内	19760104	不明		本
Av-07872	m	兵庫県朝来市神子畑	19751210	水本		本
Av-08255	?	不明	197405**	不明	ヒナ	本
Av-08268	m	不明	*****	不明		◇ 本
Av-08269	f	不明	*****	不明		◇ 本
Av-08566	m	不明	*****	不明		◇ 本
Av-08567	f	不明	*****	不明		◇ 本

18. キジ

Phasianus colchicus Linnaeus, 1758

Common Pheasant

Av-05276	f	新潟県長岡市与板町付近	19520304	千羽元一		仮
Av-05277	f	兵庫県佐用郡佐用町平福	197601**	不明	雄化	仮
Av-05278	m	秋田県由利本荘市鳥海町直根	19530205	不明		仮
Av-05279	m	兵庫県加西市福住町賀茂	19500209	小林眞三屋		仮
Av-05280	m	兵庫県姫路市山田町山田	19570113	不明		仮
Av-05281	m	和歌山県	19550227	不明		仮
Av-05282	m	鳥根県隠岐郡西郷町大久	19761219	不明		仮
Av-05283	m	兵庫県姫路市香寺町中寺	19500223	小林平二		仮
Av-05284	m	不明	*****	不明		仮
Av-05285	m	兵庫県姫路市山田町山田	19531205	不明		仮
Av-05286	m	兵庫県神崎郡	195212**	Yamada		仮
Av-05287	m	不明	*****	不明		仮
Av-05288	m	兵庫県神崎郡福崎町田原	19561130	不明		仮
Av-05289	m	新潟県長岡市与板町	196401**	不明	キタキジ	仮
Av-05290	f	兵庫県神崎郡市川町下瀬加	19520422	宮崎久一		仮
Av-05291	f	不明	*****	不明		仮
Av-05292	f	不明	*****	不明		仮
Av-05293	f	兵庫県神崎郡福崎町	19520424	中井忠夫		仮
Av-05294	m	不明	19480521	不明	ヒナ	仮
Av-05295	f	不明	19480521	不明	ヒナ	仮
Av-08262	m	不明	*****	不明		◇ 本
Av-08263	m	不明	*****	不明		◇ 本
Av-08264	f	不明	*****	不明		◇ 本
Av-08265	m	不明	*****	不明		◇ 本
Av-08266	f	不明	*****	不明		◇ 本
Av-08270	m	不明	*****	不明		◇ 本
Av-08271	f	不明	*****	不明		◇ 本
Av-08569	m	不明	*****	不明		◇ 本
Av-05296	m	台湾 台南県玉井	19710506	不明	台湾キジ	仮
Av-05297	m	台湾 台中県大肚山	19700520	不明	台湾キジ	仮
Av-05298	f	台湾 台南県玉井	19710506	不明	台湾キジ	仮
Av-05299	f	台湾 台南県玉井	19710506	不明	台湾キジ	仮
Av-05300	m	台湾 台南県玉井	19710506	不明	台湾キジ	仮
Av-05301	m	台湾 台南県玉井	19710506	不明	台湾キジ	仮
Av-05302	m	台湾 台南県玉井	19710506	不明	台湾キジ	仮
Av-05303	f	韓国 ソウル近郊	197402**	不明	雄化；コウライキジ	仮
Av-05304	f	韓国 ソウル近郊	19751227	不明	コウライキジ	仮
Av-05305	m	台湾 台南県玉井	19710506	不明	台湾キジ	仮
Av-05306	m	台湾 台南県玉井	19710506	不明	台湾キジ	仮
Av-05307	m	台湾 台南県玉井	19710506	不明	台湾キジ	仮

標本番号	性	採集地	採集日	採集者	備考	区分
Av-05308	m	韓国 ソウル近郊	19751227	不明	コウライキジ	仮
Av-05309	m	韓国 ソウル近郊	19751227	不明	コウライキジ	仮
Av-05310	m	韓国 ソウル近郊	197701**	不明	コウライキジ	仮
Av-05311	m	韓国 ソウル近郊	197601**	不明	コウライキジ	仮
Av-05312	m	韓国 ソウル近郊	197402**	不明	コウライキジ	仮
Av-05313	m	北海道沙流郡日高町	195612**	不明	コウライキジ	仮
Av-05314	m	北海道沙流郡日高町	195612**	不明	コウライキジ	仮
Av-05315	m	北海道静内郡静内町	195610**	不明	コウライキジ	仮
Av-05316	f	北海道静内郡静内町	195512**	不明	コウライキジ	仮
Av-05317	f	北海道沙流郡日高町	195612**	不明	コウライキジ	仮
Av-05318	f	北海道沙流郡日高町	195612**	不明	コウライキジ	仮
Av-05702	f	中国 大連	*****	不明	コウライキジ	仮
Av-05703	f	中国 大連	*****	不明	コウライキジ	仮
Av-05704	f	中国 大連	*****	不明	コウライキジ	仮
Av-05705	m	中国 大連	*****	不明	コウライキジ	仮
Av-05706	m	中国 大連	*****	不明	コウライキジ	仮
Av-05707	m	中国 大連	*****	不明	コウライキジ	仮
Av-05708	m	中国 大連	*****	不明	コウライキジ	仮
Av-05709	f	中国 大連	*****	不明	コウライキジ	仮
Av-08258	m	不明	*****	不明	コウライキジ	◇ 本
Av-08259	f	不明	*****	不明	コウライキジ	◇ 本
Av-08260	m	不明	*****	不明	コウライキジ	本
Av-08261	m	不明	*****	不明	コウライキジ	本

19. キンケイ *Chrysolophus pictus* (Linnaeus, 1758) Golden Pheasant
 Av-08568 m 不明 ***** 不明 ◇ 本

20. ギンケイ *Chrysolophus amherstiae* (Leadbeater, 1829) Lady Amherst's Pheasant
 Av-08267 m 不明 ***** 不明 ◇ 本

ANSERIFORMES カモ目

Anatidae カモ科

21. リュウキュウガモ *Dendrocygna javanica* (Horsfield, 1821) Lesser Whistling Duck
 Av-01167 m 不明 197602** 不明 吉川商事輸入・死亡 仮

22. サカツラガン *Anser cygnoides* (Linnaeus, 1758) Swan Goose
 Av-05347 m 中国 黒竜江省 ***** 不明 仮
 Av-08145 ? ロシア 千島列島 ***** 不明 本

23. ヒシクイ *Anser fabalis* (Latham, 1787) Taiga Bean Goose
 Av-05591 f 宮城県宮城郡松島町松島 19530222 不明 仮
 Av-05592 m 岩手県盛岡市付近 19511225 不明 仮
 Av-05593 m 北海道苫小牧市植苗 19601107 折居彪二郎 仮
 Av-07863 ? 不明 ***** 不明 本
 Av-07864 ? 不明 ***** 不明 オオヒシクイ 本
 Av-08147 ? 不明 ***** 不明 オオヒシクイ 本
 Av-08148 ? 韓国 ***** 不明 ◇ 本

24. ハイイロガン *Anser anser* (Linnaeus, 1758) Greylag Goose
 Av-05596 m 台湾 屏東県恒春 19720221 不明 仮

標本番号	性	採集地	採集日	採集者	備考	区分
25. マガン		<i>Anser albifrons</i> (Scopoli, 1769)		Greater White-fronted Goose		
Av-05344	f	韓国 釜山	1976****	不明		仮
Av-05594	m	韓国 ソウル近郊	197601**	不明		仮
Av-05595	m	韓国 ソウル近郊	197601**	不明		仮
Av-05601	m	台湾 台南県安平	19710115	不明		仮
Av-05602	m	台湾 台南県安平	19710115	不明		仮
Av-05603	f	宮城県遠田郡湧谷町	19530121	不明		仮
Av-05604	m	岩手県盛岡市付近	19511210	不明		仮
Av-05605	m	宮城県宮城郡松島町松島	19530220	Matsumoto		仮
Av-05606	m	宮城県仙台市	19570312	不明		仮
Av-05607	f	不明	195603**	不明		仮
Av-05608	m	北海道苫小牧市鷓川	19581010	折居彪二郎		仮
Av-05609	?	千葉県	195602**	不明		仮
Av-05610	m	宮城県宮城郡松島町松島	19530220	不明		仮
Av-07865	?	不明	*****	不明		本
Av-08146	?	不明	*****	不明		本
Av-08149	?	不明	*****	不明		本
Av-08150	?	韓国	*****	不明		◇ 本
26. カリガネ		<i>Anser erythropus</i> (Linnaeus, 1758)		Lesser White-fronted Goose		
Av-08151	?	不明	*****	不明		本
27. ハクガン		<i>Anser caerulescens</i> (Linnaeus, 1758)		Snow Goose		
Av-07866	?	不明	*****	不明		本
Av-08153	?	不明	*****	不明		本
28. カナダガン		<i>Branta canadensis</i> Brooks, 1915		Canada Goose		
Av-05345	f	不明	197602**	不明		仮
Av-08154	?	不明	*****	不明		本
Av-08155	?	不明	*****	不明		本
29. シジュウカラガン		<i>Branta hutchinsii</i> (Richardson, 1832)		Cackling Goose		
Av-08156	?	不明	*****	不明		本
30. カオジロガン		<i>Branta leucopsis</i> (Linnaeus, 1758)		Barnacle Goose		
Av-05346	?	不明	*****	不明		仮
31. コブハクチョウ		<i>Cygnus olor</i> (Gmelin, 1789)		Mute Swan		
Av-07996	?	不明	*****	不明		本
Av-08142	?	不明	*****	不明		本
32. コハクチョウ		<i>Cygnus columbianus</i> (Ord, 1815)		Tundra Swan		
Av-05585	?	不明	*****	不明		仮
Av-05586	?	不明	*****	不明		仮
Av-07858	f	韓国 釜山	19761231	不明		仮
Av-07998	?	不明	*****	不明		本
Av-08005	?	不明	*****	不明		本
Av-08006	?	不明	*****	不明		本
Av-08007	?	不明	*****	不明		本
Av-08144	?	不明	*****	不明		本
33. オオハクチョウ		<i>Cygnus cygnus</i> (Linnaeus, 1758)		Whooper Swan		
Av-05582	m	宮城県宮城郡松島町松島	19530301	不明		仮

標本番号	性	採集地	採集日	採集者	備考	区分
Av-05583	?	不明	*****	不明		仮
Av-05584	m	北海道苫小牧市植苗	195612**	折居彪二郎		仮
Av-05587	m	北海道苫小牧市植苗	19590210	折居彪二郎		仮
Av-05588	f	宮城県石巻市	19530114	不明		仮
Av-05589	f	北海道	19570219	不明		仮
Av-05590	m	北海道苫小牧市植苗	19590210	折居彪二郎		仮
Av-08004	?	不明	*****	不明		本
Av-08143	?	不明	*****	不明		本
34. コクチョウ		<i>Cygnus atratus</i> (Latham, 1790)			Black Swan	
Av-07997	?	不明	*****	不明		本
Av-08003	?	不明	*****	不明		本
35. エジプトガン		<i>Alopochen aegyptiaca</i> (Linnaeus, 1766)			Egyptian Goose	
Av-08157	?	不明	*****	不明		本
36. ツクシガモ		<i>Tadorna tadorna</i> (Linnaeus, 1758)			Common Shelduck	
Av-05348	m	佐賀県杵島郡北方町	19591214	松江志嘉夫		仮
37. アカツクシガモ		<i>Tadorna ferruginea</i> (Pallas, 1764)			Ruddy Shelduck	
Av-05342	m	韓国 ソウル近郊	19770201	不明		仮
Av-05343	m	韓国 ソウル近郊	197601**	不明		仮
Av-08159	f	中国 大連	1975****	不明		本
38. ネズミガシラアカツクシガモ		<i>Tadorna cana</i> (Gmelin, 1789)			South African Shelduck	
Av-01168	f	不明	197602**	不明	吉川商事輸入・死亡	仮
39. アメリカオシ		<i>Aix sponsa</i> (Linnaeus, 1758)			Wood Duck	
Av-08158	m	不明	*****	不明		本
40. オシドリ		<i>Aix galericulata</i> (Linnaeus, 1758)			Mandarin Duck	
Av-01142	m	兵庫県姫路市船津町 長池	19420125	小林平一		仮
Av-01143	m	兵庫県姫路市船津町 長池	19420127	小林平一		仮
Av-01144	m	兵庫県神崎郡神河町寺前	19520104	不明		仮
Av-01145	m	兵庫県神崎郡神河町寺前	19520104	不明		仮
Av-03469	m	北海道苫小牧市鷺川	19531110	折居彪二郎		仮
Av-03470	m	北海道苫小牧市鷺川	19531110	折居彪二郎		仮
Av-03471	m	北海道苫小牧市鷺川	19531110	折居彪二郎		仮
Av-03472	f	北海道苫小牧市鷺川	19531110	折居彪二郎		仮
Av-03473	m	北海道苫小牧市植苗	19580415	折居彪二郎		仮
Av-03474	m	北海道苫小牧市植苗	19570825	折居彪二郎		仮
Av-05904	?	不明	19820516	不明		仮
Av-05905	m	不明	*****	不明		仮
Av-05906	?	兵庫県姫路市本町 姫路動物園	19830603	不明		仮
Av-05907	?	兵庫県姫路市本町 姫路動物園	19830603	不明		仮
Av-05908	?	兵庫県姫路市本町 姫路動物園	19830603	不明		仮
Av-05909	?	兵庫県姫路市本町 姫路動物園	198005**	不明		仮
Av-05910	m	台湾 南投県仁愛郷竹山	19730210	不明		仮
Av-05911	f	台湾 南投県仁愛郷萬大	19720127	不明		仮
Av-05912	?	不明	*****	不明	ヒナ	仮
Av-08160	m	不明	*****	不明		◇ 本
Av-08161	m	不明	*****	不明		◇ 本
Av-08162	f	不明	*****	不明		◇ 本

標本番号	性	採集地	採集日	採集者	備考	区分
Av-08163	m	不明	*****	不明		◇ 本
Av-08164	f	不明	*****	不明		◇ 本
41. オカヨシガモ		<i>Anas strepera</i> Linnaeus, 1758				Gadwall
Av-03477	f	千葉県 印旛沼	195701**	不明		仮
42. ヨシガモ		<i>Anas falcata</i> Georgi, 1775				Falcated Duck
Av-03432	f	北海道 苫小牧市 植苗	19570702	折居彪二郎	ヒナ	仮
Av-03502	m	北海道 苫小牧市 植苗	19581014	折居彪二郎		仮
Av-03503	f	兵庫県 姫路市 船津町 大沢	19541207	不明		仮
Av-03504	f	北海道 苫小牧市 植苗	19580728	折居彪二郎		仮
Av-03505	m	北海道 苫小牧市 植苗	19520624	折居彪二郎		仮
Av-03506	m	北海道 苫小牧市 植苗	19580616	折居彪二郎		仮
Av-03507	m	兵庫県 淡路島	19520109	不明		仮
Av-03508	m	不明	19530223	不明		仮
Av-03509	m	北海道 苫小牧市 植苗	19530418	折居彪二郎		仮
Av-03510	m	北海道 苫小牧市 植苗	19540421	折居彪二郎		仮
Av-03511	f	北海道 苫小牧市 植苗	19580728	折居彪二郎		仮
Av-03512	f	北海道 苫小牧市 植苗	19570702	折居彪二郎		仮
Av-03513	m	北海道 苫小牧市 植苗	19571024	折居彪二郎		仮
Av-03514	f	北海道 苫小牧市 植苗	19530418	折居彪二郎		仮
43. ヒドリガモ		<i>Anas penelope</i> Linnaeus, 1758				Eurasian Wigeon
Av-03497	f	北海道 函館市 附近	19490419	不明		仮
Av-03498	m	北海道 苫小牧市 植苗	19581006	折居彪二郎		仮
Av-03499	f	兵庫県 姫路市 船津町 奥池	19521028	小林平一		仮
Av-03500	m	北海道 苫小牧市 植苗	19570421	折居彪二郎		仮
Av-03501	m	北海道 石狩郡 当別	19490321	不明		仮
Av-05913	m	台湾 雲林県 麦寮	19711116	不明		仮
Av-05930	f	台湾 雲林県 麦寮	19700420	不明		仮
44. アメリカヒドリ		<i>Anas americana</i> Gmelin, 1789				American Wigeon
Av-08165	m	不明	*****	不明		本
45. マガモ		<i>Anas platyrhynchos</i> Linnaeus, 1758				Mallard
Av-00075	m	不明	*****	不明		仮
Av-00076	f	不明	*****	不明		仮
Av-00077	m	不明	*****	不明		仮
Av-00078	m	不明	*****	不明		仮
Av-00079	m	不明	*****	不明		仮
Av-00080	m	兵庫県 姫路市 船津町 鴨ヶ池	19561130	不明		仮
Av-03433	?	北海道 苫小牧市 植苗	19520606	折居彪二郎	ヒナ	仮
Av-03434	?	北海道 苫小牧市 植苗	19520606	折居彪二郎	ヒナ	仮
Av-03435	?	北海道 苫小牧市 植苗	19520606	折居彪二郎	ヒナ	仮
Av-03436	?	北海道 苫小牧市 植苗	19520606	折居彪二郎	ヒナ	仮
Av-03437	?	北海道 苫小牧市 植苗	19520606	折居彪二郎	ヒナ	仮
Av-03438	?	北海道 苫小牧市 植苗	19520606	折居彪二郎	ヒナ	仮
Av-03439	?	北海道 苫小牧市 植苗	19520606	折居彪二郎	ヒナ	仮
Av-03440	f	北海道 苫小牧市 植苗	19580626	折居彪二郎	ヒナ	仮
Av-03441	f	北海道 苫小牧市 植苗	19580728	折居彪二郎	ヒナ	仮
Av-03539	m	北海道 苫小牧市 植苗	19570731	折居彪二郎		仮
Av-03540	f	北海道 苫小牧市 植苗	19580626	折居彪二郎		仮
Av-03541	f	北海道 苫小牧市 植苗	19580311	折居彪二郎		仮

標本番号	性	採集地	採集日	採集者	備考	区分
Av-03542	f	北海道苫小牧市植苗	19570408	折居彪二郎		仮
Av-03543	f	北海道苫小牧市植苗	19580125	折居彪二郎		仮
Av-03544	f	不明	19501120	不明		仮
Av-03545	f	北海道苫小牧市植苗	19580125	折居彪二郎		仮
Av-03546	f	北海道苫小牧市植苗	19580312	折居彪二郎		仮
Av-03547	f	北海道苫小牧市植苗	19580513	折居彪二郎		仮
Av-03548	m	北海道苫小牧市植苗	19580416	折居彪二郎		仮
Av-03549	m	北海道苫小牧市植苗	19580423	折居彪二郎		仮
Av-03550	m	北海道苫小牧市植苗	19580523	折居彪二郎		仮
Av-03551	m	北海道苫小牧市植苗	19580423	折居彪二郎		仮
Av-03552	m	北海道苫小牧市植苗	19570207	折居彪二郎		仮
Av-03553	m	北海道苫小牧市植苗	19570114	折居彪二郎		仮
Av-03554	m	北海道苫小牧市植苗	19570204	折居彪二郎		仮
Av-03555	m	北海道苫小牧市植苗	19580123	折居彪二郎		仮
Av-03556	m	北海道苫小牧市植苗	19500401	折居彪二郎		仮
Av-03557	m	北海道苫小牧市植苗	19580125	折居彪二郎		仮
Av-07867	m	不明	*****	不明		本
Av-07868	f	不明	*****	不明		本
Av-08172	m	不明	*****	不明		◇ 本
Av-08173	f	不明	*****	不明		◇ 本

46. カルガモ

Anas zonorhyncha Swinhoe, 1866

Eastern Spot-billed Duck

Av-03523	m	北海道苫小牧市植苗	19571002	折居彪二郎		仮
Av-03524	m	北海道苫小牧市植苗	19581003	折居彪二郎		仮
Av-03525	m	北海道苫小牧市植苗	19580925	折居彪二郎		仮
Av-03526	f	兵庫県姫路市飾磨区妻鹿	19521001	小林平一		仮
Av-03527	m	北海道苫小牧市植苗	19580825	折居彪二郎		仮
Av-03528	m	北海道苫小牧市植苗	19580925	折居彪二郎		仮
Av-03529	m	兵庫県姫路市白浜町	19561002	不明		仮
Av-03530	m	北海道苫小牧市植苗	19570506	折居彪二郎		仮
Av-03531	f	北海道苫小牧市植苗	19570119	折居彪二郎		仮
Av-03532	f	北海道苫小牧市植苗	19571002	折居彪二郎		仮
Av-03533	f	北海道苫小牧市植苗	19580328	折居彪二郎		仮
Av-03534	f	北海道苫小牧市植苗	19581003	折居彪二郎		仮
Av-03535	m	北海道苫小牧市鷓川	19581001	折居彪二郎		仮
Av-03536	m	北海道苫小牧市植苗	19580823	折居彪二郎		仮
Av-03537	f	北海道苫小牧市植苗	19500516	折居彪二郎		仮
Av-03538	f	北海道苫小牧市植苗	19580825	折居彪二郎		仮
Av-05923	f	台湾 雲林県麦寮	19710910	不明		仮
Av-05924	m	台湾 雲林県麦寮	19701220	不明		仮
Av-05925	m	台湾 雲林県麦寮	19710910	不明		仮
Av-05926	f	台湾 雲林県麦寮	19710910	不明		仮
Av-08174	f	不明	*****	不明		◇ 本
Av-08175	m	不明	*****	不明		◇ 本

47. ハシビロガモ

Anas clypeata Linnaeus, 1758

Northern Shoveler

Av-03461	m	北海道苫小牧市植苗	19511005	折居彪二郎		仮
Av-03462	f	北海道苫小牧市植苗	19521020	折居彪二郎		仮
Av-03463	f	北海道苫小牧市植苗	19541021	折居彪二郎		仮
Av-03464	f	北海道苫小牧市植苗	19521117	折居彪二郎		仮
Av-03465	m	兵庫県明石市二見町 東二見海岸	19520106	不明		仮
Av-03466	m	兵庫県明石市二見町 東二見海岸	19520106	不明		仮
Av-03467	m	兵庫県明石市二見町 東二見海岸	19520106	不明		仮

標本番号	性	採集地	採集日	採集者	備考	区分
Av-03468	f	兵庫県加古郡播磨町土山	19511205	不明		仮
Av-05935	f	台湾 雲林県麦寮	19711116	不明		仮
Av-05936	f	台湾 彰化県鹿港	19710106	不明		仮
Av-05937	f	台湾 雲林県麦寮	19711108	不明		仮
Av-05938	f	台湾 雲林県麦寮	19711103	不明		仮
Av-05939	f	台湾 雲林県麦寮	19701112	不明		仮
Av-05940	f	台湾 雲林県漢宝村	19701221	不明		仮
Av-08177	m	不明	*****	不明		本
Av-08178	m	不明	*****	不明		本
Av-08179	m	不明	*****	不明		本
Av-08180	m	不明	*****	不明		本
48. オナガガモ		<i>Anas acuta</i> Linnaeus, 1758				Northern Pintail
Av-03475	f	兵庫県加古郡播磨町土山	19511205	不明		仮
Av-03476	f	兵庫県姫路市船津町	19561126	不明		仮
Av-03515	m	兵庫県姫路市飾磨区妻鹿 妻鹿新田	19520918	大沢哲寿		仮
Av-03516	f	兵庫県姫路市船津町 奥池	19561129	不明		仮
Av-03517	m	兵庫県加古川市 加古川海岸	19530224	不明		仮
Av-03518	m	兵庫県加古郡播磨町土山	19511215	不明		仮
Av-03519	f	北海道苫小牧市植苗	19570403	折居彪二郎		仮
Av-03520	f	北海道苫小牧市植苗	19580328	折居彪二郎		仮
Av-03521	m	北海道苫小牧市植苗	19580328	折居彪二郎		仮
Av-03522	m	北海道苫小牧市植苗	19521211	折居彪二郎		仮
Av-05927	f	台湾 台中県大肚溪	19711108	不明		仮
Av-05928	f	台湾 台中県大肚溪	19711108	不明		仮
Av-05929	m	台湾 雲林県麦寮	19701203	不明		仮
Av-08166	m	不明	*****	不明		◇ 本
49. シマアジ		<i>Anas querquedula</i> Linnaeus, 1758				Garganey
Av-03478	m	兵庫県姫路市船津町 奥池	19520323	小林平一		仮
Av-03479	f	北海道苫小牧市植苗	19580823	折居彪二郎		仮
Av-03480	f	兵庫県姫路市白浜町	19520907	小林平一・大沢哲寿		仮
Av-05931	f	台湾 雲林県麦寮	19701220	不明		仮
Av-05932	f	台湾 雲林県麦寮	19701220	不明		仮
Av-05933	f	台湾 雲林県麦寮	19701220	不明		仮
Av-05934	m	台湾 雲林県麦寮	19720403	不明		仮
50. トモエガモ		<i>Anas formosa</i> Georgi, 1775				Baikal Teal
Av-03491	m	兵庫県朝来市生野町	197701**	不明		仮
Av-03492	f	兵庫県姫路市船津町大沢	19530311	不明		仮
Av-03493	f	兵庫県姫路市船津町大沢	19530312	不明		仮
Av-03494	m	兵庫県朝来市生野町	197701**	不明		仮
Av-03495	m	兵庫県姫路市船津町大沢	19530223	不明		仮
Av-03496	m	兵庫県姫路市夢前町前之庄	19530213	Kita Toshiaki		仮
Av-05219	m	兵庫県姫路市船津町大沢	19561230	不明		仮
Av-05220	m	兵庫県姫路市夢前町前之庄	19530218	Kita Toshiaki		仮
Av-05221	f	兵庫県姫路市船津町大沢	19530312	不明		仮
Av-05222	m	兵庫県神崎郡福崎町	19530325	不明		仮
Av-05223	f	兵庫県姫路市夢前町前之庄	19530213	Kita Toshiaki		仮
Av-08167	m	兵庫県姫路市本町 姫路動物園	19530701	不明		◇ 本
Av-08168	m	不明	*****	不明		本

標本番号	性	採集地	採集日	採集者	備考	区分
51. コガモ		<i>Anas crecca</i> Linnaeus, 1758			Eurasian Teal	
Av-03481	m	北海道苫小牧市植苗	19530320	折居彪二郎		仮
Av-03482	m	北海道苫小牧市植苗	19571129	折居彪二郎		仮
Av-03483	f	北海道苫小牧市植苗	19530320	折居彪二郎		仮
Av-03484	m	北海道苫小牧市植苗	19580123	折居彪二郎		仮
Av-03485	m	兵庫県姫路市船津町 奥池	19561130	不明		仮
Av-03486	f	兵庫県姫路市船津町大沢	19561202	不明		仮
Av-03487	m	兵庫県姫路市船津町大沢	19561211	不明		仮
Av-03488	m	兵庫県神崎郡福崎町西光寺	19561213	不明		仮
Av-03489	m	兵庫県姫路市船津町大沢	19561117	不明		仮
Av-03490	f	兵庫県姫路市船津町大沢	19561130	不明		仮
Av-05214	f	兵庫県姫路市飾磨区妻鹿	19521001	小林平一		仮
Av-05215	m	兵庫県姫路市船津町大沢	19530130	不明		仮
Av-05216	m	兵庫県姫路市船津町大沢	19540203	Yamada		仮
Av-05217	m	兵庫県姫路市船津町大沢	19500417	小林平三		仮
Av-05218	m	北海道苫小牧市植苗	19581003	折居彪二郎		仮
Av-05914	f	台湾 雲林県麦寮	19711116	不明		仮
Av-05915	m	台湾 雲林県麦寮	19710125	不明		仮
Av-05916	f	台湾 雲林県麦寮	19711103	不明		仮
Av-05917	f	台湾 雲林県麦寮	19711121	不明		仮
Av-05918	f	台湾 雲林県麦寮	19701220	不明		仮
Av-05919	m	台湾 雲林県麦寮	19711204	不明		仮
Av-05920	f	台湾 雲林県麦寮	19701220	不明		仮
Av-05921	f	台湾 雲林県麦寮	19701127	不明		仮
Av-05922	m	台湾 雲林県麦寮	19701127	不明		仮
Av-08169	m	不明	*****	不明		◇ 本
Av-08170	f	不明	*****	不明		◇ 本
Av-08176	m	不明	*****	不明	アメリカコガモ	本
52. アカハシハジロ		<i>Netta rufina</i> (Pallas, 1773)			Red-crested Pochard	
Av-08182	f	不明	*****	不明		本
53. ホシハジロ		<i>Aythya ferina</i> (Linnaeus, 1758)			Common Pochard	
Av-00011	m	兵庫県姫路市船津町大沢	19530127	不明		仮
Av-00012	m	北海道苫小牧市植苗	19600418	折居彪二郎		仮
Av-00013	m	北海道苫小牧市植苗	19600310	折居彪二郎		仮
Av-05941	m	兵庫県加古郡播磨町土山	19500219	Nishizume		仮
Av-08171	m	不明	*****	不明		本
54. キンクロハジロ		<i>Aythya fuligula</i> (Linnaeus, 1758)			Tufted Duck	
Av-00001	f	北海道苫小牧市植苗	19570507	折居彪二郎		仮
Av-00002	f	北海道苫小牧市植苗	19580416	折居彪二郎		仮
Av-00003	m	北海道苫小牧市植苗	19530314	折居彪二郎		仮
Av-00004	m	北海道苫小牧市植苗	19570426	折居彪二郎		仮
Av-00005	m	北海道苫小牧市植苗	19580510	折居彪二郎		仮
Av-00006	m	北海道苫小牧市植苗	19570408	折居彪二郎		仮
Av-00007	m	北海道苫小牧市植苗	19540421	折居彪二郎		仮
Av-00008	m	北海道苫小牧市植苗	19580518	折居彪二郎		仮
Av-00009	m	北海道苫小牧市植苗	19520412	折居彪二郎		仮
Av-00010	m	北海道苫小牧市植苗	19570426	折居彪二郎		仮
Av-05942	f	台湾 雲林県麦寮	19711214	不明		仮
Av-05943	f	台湾 雲林県麦寮	19711214	不明		仮
Av-05944	m	台湾 雲林県麦寮	19701126	不明		仮

標本番号	性	採集地	採集日	採集者	備考	区分
Av-08181	m	兵庫県姫路市本町 姫路動物園	19530708	不明		◇ 本
55. スズガモ		<i>Aythya marila</i> (Linnaeus, 1761)		Greater Scaup		
Av-00014	f	北海道苫小牧市植苗	19580510	折居彪二郎		仮
Av-00015	f	北海道苫小牧市植苗	19570408	折居彪二郎		仮
Av-00016	f	北海道苫小牧市植苗	19571129	折居彪二郎		仮
Av-00017	f	北海道苫小牧市植苗	19571129	折居彪二郎		仮
Av-00018	f	北海道茅部郡鹿部町	19610420	折居彪二郎		仮
Av-00019	f	兵庫県姫路市船津町上野	19500509	小林平一		仮
Av-00020	f	北海道苫小牧市植苗	19571107	折居彪二郎		仮
Av-00021	m	北海道苫小牧市植苗	19571107	折居彪二郎		仮
Av-00022	m	千葉県千葉市	19520217	不明		仮
Av-00023	m	千葉県浦安市 東京湾	19530113	不明		仮
Av-00024	m	北海道苫小牧市植苗	19561206	折居彪二郎		仮
Av-00025	f	北海道苫小牧市植苗	19581022	折居彪二郎		仮
Av-00026	f	北海道苫小牧市植苗	19561201	折居彪二郎		仮
Av-05945	f	台湾 台中県大肚溪	19711106	不明		仮
Av-05946	f	台湾 台中県大肚溪	19711008	不明		仮
56. コケワタガモ		<i>Polysticta stelleri</i> (Pallas, 1769)		Steller's Eider		
Av-08185	m	不明	*****	不明		本
57. シノリガモ		<i>Histrionicus histrionicus</i> (Linnaeus, 1758)		Harlequin Duck		
Av-00057	f	北海道茅部郡鹿部町	19610419	折居彪二郎		仮
Av-00058	f	北海道茅部郡鹿部町	19610419	折居彪二郎		仮
Av-00064	m	北海道苫小牧市植苗	19511030	折居彪二郎		仮
Av-00065	f	北海道苫小牧市植苗	19511030	折居彪二郎		仮
Av-08183	m	不明	*****	不明		本
Av-08184	m	不明	*****	不明		本
Av-08188	m	不明	*****	不明		本
Av-08189	f	不明	*****	不明		本
58. ビロードキンクロ		<i>Melanitta fusca stejnegeri</i> (Ridgway, 1887)		Velvet Scoter		
Av-00070	m	兵庫県明石市 二見沖合	19530125	小林平一		仮
Av-00071	m	千葉県浦安市 東京湾	19530215	森岡弘之		仮
Av-00072	m	東京都	19530215	不明		仮
Av-00073	f	兵庫県明石市 二見沖合	19530125	小林平一		仮
Av-00074	f	愛知県名古屋市付近	19530125	不明		仮
59. クロガモ		<i>Melanitta americana</i> (Swainson, 1832)		Black Scoter		
Av-00066	m	千葉県浦安市 東京湾	19530207	森岡弘之		仮
Av-00067	m	北海道勇払郡厚真町	19561008	折居彪二郎		仮
Av-00068	f	北海道勇払郡厚真町	19561008	折居彪二郎		仮
Av-00069	m	北海道勇払郡厚真町	19561008	折居彪二郎		仮
60. コオリガモ		<i>Clangula hyemalis</i> (Linnaeus, 1758)		Long-tailed Duck		
Av-00055	f	北海道茅部郡鹿部町	19610419	折居彪二郎		仮
Av-00056	f	北海道茅部郡鹿部町	19610421	折居彪二郎		仮
Av-00059	m	北海道茅部郡鹿部町	19610419	折居彪二郎		仮
Av-00060	m	北海道茅部郡鹿部町	19610419	折居彪二郎		仮
Av-00061	m	北海道茅部郡鹿部町	19610421	折居彪二郎		仮
Av-00062	m	青森県	19580302	不明		仮
Av-00063	f	北海道茅部郡鹿部町	19610419	折居彪二郎		仮

標本番号	性	採集地	採集日	採集者	備考	区分
Av-08186	m	不明	*****	不明		本
Av-08187	f	不明	*****	不明		本
61. ヒメハジロ		<i>Bucephala albeola</i> (Linnaeus, 1758)				Bufflehead
Av-08192	f	不明	*****	不明		本
62. ホオジロガモ		<i>Bucephala clangula</i> (Linnaeus, 1758)				Common Goldeneye
Av-00027	m	兵庫県姫路市船津町	19521114	小林平一		仮
Av-00028	m	北海道苫小牧市植苗	19541208	折居彪二郎		仮
Av-00029	m	北海道苫小牧市植苗	19561206	折居彪二郎		仮
Av-00030	m	北海道苫小牧市植苗	19580308	折居彪二郎		仮
Av-00031	f	北海道苫小牧市植苗	195701**	折居彪二郎		仮
Av-00032	f	北海道苫小牧市植苗	19580308	折居彪二郎		仮
Av-00033	m	北海道苫小牧市植苗	19570210	折居彪二郎		仮
Av-00034	m	北海道苫小牧市植苗	19570330	折居彪二郎		仮
Av-00035	m	北海道苫小牧市植苗	19570204	折居彪二郎		仮
Av-00036	m	北海道苫小牧市植苗	19590103	折居彪二郎		仮
Av-00037	m	北海道苫小牧市植苗	19541104	折居彪二郎		仮
Av-00038	m	北海道苫小牧市植苗	19571203	折居彪二郎		仮
Av-00039	f	北海道苫小牧市植苗	19530113	折居彪二郎		仮
Av-00040	f	千葉県千葉市	19501219	不明		仮
Av-00041	f	北海道苫小牧市植苗	19530110	折居彪二郎		仮
Av-00042	m	北海道苫小牧市植苗	19530110	折居彪二郎		仮
Av-00043	m	北海道苫小牧市植苗	19521206	折居彪二郎		仮
Av-00044	m	北海道苫小牧市植苗	19531028	折居彪二郎		仮
Av-00045	m	北海道苫小牧市植苗	19530312	折居彪二郎		仮
Av-00046	m	北海道苫小牧市植苗	19560204	折居彪二郎		仮
Av-00047	m	北海道苫小牧市植苗	19521115	折居彪二郎		仮
Av-00048	f	北海道苫小牧市植苗	19570401	折居彪二郎		仮
Av-00049	f	北海道苫小牧市植苗	19570103	折居彪二郎		仮
Av-00050	f	北海道苫小牧市植苗	19570103	折居彪二郎		仮
Av-00051	f	北海道苫小牧市植苗	19541208	折居彪二郎		仮
Av-00052	f	宮城県宮城郡松島町松島	19530222	不明		仮
Av-00053	m	兵庫県姫路市船津町大沢	19521114	小林平三		仮
Av-00054	m	宮城県仙台市付近	19520116	不明		仮
Av-05597	m	韓国 ソウル近郊	19760120	不明		仮
63. ミコアイサ		<i>Mergellus albellus</i> (Linnaeus, 1758)				Smew
Av-01159	f	宮城県仙台市	19520109	不明		仮
Av-01160	f	北海道苫小牧市植苗	19551104	折居彪二郎		仮
Av-01161	m	宮城県仙台市	19520109	不明		仮
Av-01162	f	北海道苫小牧市植苗	19521117	折居彪二郎		仮
Av-01169	m	北海道苫小牧市植苗	19521112	折居彪二郎		仮
Av-01170	f	北海道苫小牧市植苗	19581030	折居彪二郎		仮
Av-01171	f	北海道苫小牧市植苗	19561123	折居彪二郎		仮
Av-01172	f	北海道苫小牧市植苗	19581030	折居彪二郎		仮
Av-01173	f	北海道苫小牧市植苗	19551225	折居彪二郎		仮
Av-01174	m	北海道苫小牧市植苗	19541031	折居彪二郎		仮
Av-01175	m	北海道苫小牧市植苗	19511205	折居彪二郎		仮
Av-01176	f	北海道苫小牧市植苗	19511205	折居彪二郎		仮
Av-01177	f	北海道苫小牧市植苗	19570429	折居彪二郎		仮
Av-01178	m	北海道苫小牧市植苗	19541106	折居彪二郎		仮
Av-01179	f	北海道苫小牧市植苗	19541031	折居彪二郎		仮

標本番号	性	採集地	採集日	採集者	備考	区分
Av-01180	m	北海道苫小牧市植苗	19570408	折居彪二郎		仮
Av-01181	f	北海道苫小牧市植苗	19541031	折居彪二郎		仮
Av-08191	m	不明	*****	不明		本
64. カワアイサ		<i>Mergus merganser</i> Linnaeus, 1758			Common Merganser	
Av-01163	f	北海道苫小牧市植苗	19571203	折居彪二郎		仮
Av-01164	f	北海道苫小牧市植苗	19570207	折居彪二郎		仮
Av-01187	f	不明	*****	不明		仮
Av-01188	f	北海道苫小牧市植苗	19511201	折居彪二郎		仮
Av-01189	f	北海道苫小牧市植苗	19530316	折居彪二郎		仮
Av-01190	f	北海道苫小牧市植苗	19521117	折居彪二郎		仮
Av-01191	m	北海道苫小牧市植苗	19580202	折居彪二郎		仮
Av-01192	m	北海道苫小牧市植苗	19530113	折居彪二郎		仮
Av-01193	m	北海道苫小牧市植苗	19570421	折居彪二郎		仮
Av-01194	m	北海道苫小牧市植苗	19570207	折居彪二郎		仮
Av-01195	m	北海道苫小牧市植苗	19530314	折居彪二郎		仮
Av-08193	m	不明	*****	不明		本
Av-08194	m	中国 大連	1975****	不明		本
65. ウミアイサ		<i>Mergus serrator</i> Linnaeus, 1758			Red-breasted Merganser	
Av-01182	f	兵庫県加古川市 加古川	19530303	不明		仮
Av-01183	f	宮城県宮城郡松島町松島	19530213	不明		仮
Av-01184	f	千葉県浦安市 東京湾	19530112	不明		仮
Av-01185	f	北海道茅部郡鹿部町	19610421	折居彪二郎		仮
Av-01186	m	大阪府大阪市住之江	19530405	小林平一		仮
Av-05599	f	韓国 ソウル近郊	19760113	不明		仮
Av-05600	m	韓国 ソウル近郊	19760120	不明		仮
Av-08190	f	不明	*****	不明		◇ 本
66. コウライアイサ		<i>Mergus squamatus</i> Gould, 1864			Scaly-sided Merganser	
Av-05947	f	台湾 屏東県恒春	19711102	不明		仮

PODICIPEDIFORMES カイツブリ目

Podicipedidae カイツブリ科

67. カイツブリ		<i>Tachybaptus ruficollis</i> (Pallas, 1764)			Little Grebe	
Av-05636	f	兵庫県姫路市船津町大沢	19531012	不明		仮
Av-05637	m	兵庫県姫路市船津町大沢	19520630	小林平三		仮
Av-05638	m	兵庫県姫路市船津町大沢	19520712	不明		仮
Av-05639	f	兵庫県姫路市船津町	19531014	不明		仮
Av-05640	?	兵庫県姫路市船津町上野	19500915	小林平三		仮
Av-05641	m	兵庫県姫路市船津町上野	19490805	清水正明		仮
Av-05642	?	兵庫県姫路市船津町大沢	19530713	奥見隆継	ヒナ	仮
Av-05643	f	千葉県	195502**	不明		仮
Av-05644	?	兵庫県姫路市船津町大沢	19530712	奥見隆継	ヒナ	仮
Av-05645	m	千葉県	195502**	不明		仮
Av-05646	f	千葉県	195502**	不明		仮
Av-05647	f	兵庫県姫路市船津町大沢	19561108	不明		仮
Av-05648	m	兵庫県姫路市船津町	19520915	小林平一		仮
Av-05649	m	兵庫県姫路市船津町大沢	19561108	不明		仮
Av-05650	f	兵庫県姫路市船津町大沢	19561108	不明		仮
Av-05651	m	兵庫県姫路市船津町上野	19561117	不明		仮
Av-05652	f	台湾 南投県埔里鎮埔里	19720331	不明		仮

標本番号	性	採集地	採集日	採集者	備考	区分
Av-05653	f	台湾 南投県埔里鎮埔里	19720528	不明		仮
Av-05654	m	台湾 雲林県斗六	19701223	不明		仮
Av-05655	f	台湾 南投県仁愛郷竹山	19711214	不明		仮
Av-05656	f	台湾 南投県仁愛郷竹山	19711214	不明		仮
Av-05734	m	韓国 ソウル近郊	19760415	不明		仮
Av-07897	?	中国 上海	*****	不明	白化	本
68. アカエリカイツブリ <i>Podiceps grisegena</i> (Boddaert, 1783)						Red-necked Grebe
Av-05621	f	北海道 苫小牧市植苗	19580611	折居彪二郎		仮
Av-05622	m	北海道 苫小牧市植苗	19520412	折居彪二郎		仮
Av-05623	f	北海道 苫小牧市植苗	19570401	折居彪二郎		仮
Av-05624	m	北海道 札幌市	19580825	不明		仮
Av-05625	f	千葉県 浦安市 東京湾	19530207	森岡弘之		仮
69. カンムリカイツブリ <i>Podiceps cristatus</i> (Linnaeus, 1758)						Great Crested Grebe
Av-05626	f	千葉県 千葉市	195603**	不明		仮
Av-05627	m	佐賀県 有明湾	19570101	松江志嘉夫・藤本勉		仮
Av-05628	m	千葉県	195502**	不明		仮
Av-05629	m	不明	*****	不明		仮
Av-05630	f	千葉県	19560301	不明		仮
Av-07898	?	不明	*****	不明		本
Av-07899	?	不明	*****	不明		本
70. ハジロカイツブリ <i>Podiceps nigricollis</i> Brehm, 1831						Black-necked Grebe
Av-05620	f	不明	19560301	不明		仮
Av-05631	m	北海道 茅部郡鹿部町	19610419	折居彪二郎		仮
Av-05632	f	北海道 茅部郡鹿部町	19610419	折居彪二郎		仮
Av-05633	m	北海道 茅部郡鹿部町	19610419	折居彪二郎		仮
Av-05634	f	北海道 茅部郡鹿部町	19610421	折居彪二郎		仮
Av-05635	f	神奈川県 平塚市 平塚沖	195602**	不明		仮
Av-05620	f	不明	19560301	不明		仮
PHAETHONTIFORMES ネットアイチョウ目						
Phaethontidae ネットアイチョウ科						
71. アカオネットアイチョウ <i>Phaethon rubricauda</i> Boddaert, 1783						Red-tailed Tropicbird
Av-01165	f	台湾 雲林県 麦寮	19730104	不明		仮
72. シラオネットアイチョウ <i>Phaethon lepturus</i> Daudin, 1802						White-tailed Tropicbird
Av-01166	m	台湾 南投県 埔里鎮 埔里	197309**	不明		仮
COLUMBIFORMES ハト目						
Columbidae ハト科						
73. タイワンジュズカケバト <i>Columba pulchricollis</i> Blyth, 1846						Ashy Wood Pigeon
Av-01969	m	台湾 南投県 仁愛郷 奥萬大	19720430	不明		仮
74. カラスバト <i>Columba janthina</i> Temminck, 1830						Japanese Wood Pigeon
Av-02615	f	東京都 八丈島 八丈町	19550604	不明		仮
Av-02616	m	東京都 御蔵島 村南郷	19510625	不明		仮
Av-02617	f	東京都 新島 村本村	19500114	不明		仮
Av-08306	?	不明	*****	不明		本

標本番号	性	採集地	採集日	採集者	備考	区分
75. キジバト		<i>Streptopelia orientalis</i> (Latham, 1790)			Oriental Turtle Dove	
Av-02619	f	兵庫県姫路市船津町仁色	19630129	小林平二		仮
Av-02620	m	兵庫県姫路市山田町東山田	19561127	不明		仮
Av-02621	m	兵庫県神崎郡福崎町八千種 飯盛山	19500201	小林平一		仮
Av-02622	f	兵庫県姫路市船津町大沢	19510325	不明		仮
Av-02623	m	北海道苫小牧市植苗	19570528	折居彪二郎		仮
Av-02624	f	不明	19540223	藤本勉		仮
Av-02625	m	北海道苫小牧市植苗	19570804	折居彪二郎		仮
Av-02626	f	兵庫県姫路市船津町大沢	19560901	不明		仮
Av-02627	m	兵庫県姫路市香寺町中寺	19500119	小林平二		仮
Av-02628	m	兵庫県姫路市船津町大沢	19500131	小林平二		仮
Av-02629	m	兵庫県神崎郡福崎町	19500707	小林平二		仮
Av-02630	m	兵庫県神崎郡福崎町八千種 飯盛山	19500201	小林平二		仮
Av-02631	f	兵庫県神崎郡福崎町八千種 飯盛山	19500208	不明		仮
Av-02632	m	兵庫県姫路市船津町大沢	19520805	小林平三		仮
Av-02633	m	兵庫県姫路市船津町大沢	19560903	不明		仮
Av-02634	m	兵庫県姫路市船津町	19560917	不明		仮
Av-02635	m	佐賀県杵島郡北方町	19540205	不明		仮
Av-02636	f	兵庫県姫路市船津町大沢	19561031	不明		仮
Av-02637	f	兵庫県姫路市船津町	19520815	小林平一		仮
Av-02638	f	兵庫県姫路市船津町	19630129	小林平二		仮
Av-02639	f	兵庫県姫路市船津町大沢	19520806	小林平三		仮
Av-02640	f	台湾 南投県埔里鎮埔里	19720331	不明	台湾キジバト	仮
Av-02641	m	台湾 南投県埔里鎮埔里	19720331	不明	台湾キジバト	仮
Av-02642	f	台湾 南投県埔里鎮埔里	19720311	不明	台湾キジバト	仮
Av-02643	f	台湾 南投県埔里鎮埔里	19720311	不明	台湾キジバト	仮
Av-02644	m	台湾 南投県埔里鎮埔里	19720311	不明	台湾キジバト	仮
Av-02645	?	台湾 高雄県	19710423	不明	台湾キジバト	仮
Av-02646	m	台湾 南投県埔里鎮埔里	19720331	不明	台湾キジバト	仮
Av-06091	m	韓国 ソウル近郊	19770622	不明		仮
Av-06092	m	韓国 ソウル近郊	19770804	不明		仮
Av-06093	m	韓国 ソウル近郊	19770720	不明		仮
Av-06094	f	韓国 ソウル近郊	19770717	不明		仮
Av-06095	?	韓国 ソウル近郊	19770719	不明		仮
Av-06096	m	韓国 ソウル近郊	19770707	不明		仮
Av-06097	m	韓国 ソウル近郊	19770720	不明		仮
Av-06098	m	兵庫県姫路市船津町大沢	19560901	不明		仮
Av-06099	f	韓国 ソウル近郊	19770522	不明		仮
Av-06100	m	韓国 ソウル近郊	19760529	不明		仮
Av-06101	m	韓国 ソウル近郊	19760912	不明		仮
Av-06102	m	韓国 ソウル近郊	19760912	不明		仮
Av-06103	f	韓国 ソウル近郊	19760819	不明		仮
Av-06104	m	韓国 ソウル近郊	19760819	不明		仮
Av-08307	?	不明	*****	不明		◇ 本
Av-08308	?	兵庫県姫路市青山 姫路科学館	*****	不明		◇ 本
Av-08579	?	兵庫県姫路市青山	20140409	不明		◇ 仮
76. シラコバト		<i>Streptopelia decaocto</i> (Frivaldszky, 1838)			Eurasian Collared Dove	
Av-02618	m	東京都近郊	195912**	上野		仮
77. ベニバト		<i>Streptopelia tranquebarica</i> (Hermann, 1804)			Red Turtle Dove	
Av-02647	m	台湾 雲林県麦寮	19711228	不明		仮
Av-02648	m	台湾 雲林県麦寮	19711230	不明		仮

標本番号	性	採集地	採集日	採集者	備考	区分
Av-02649	m	台湾 雲林県麦寮	19710428	不明		仮
Av-02650	m	台湾 南投県草屯	19710507	不明		仮
Av-02651	m	台湾 雲林県麦寮	19710428	不明		仮
Av-02652	m	台湾 雲林県鹿港	*****	不明		仮
Av-02653	m	台湾 雲林県麦寮	19710810	不明		仮
Av-02654	m	台湾 雲林県麦寮	19711230	不明		仮
Av-02655	m	台湾 雲林県麦寮	19710810	不明		仮
Av-02656	m	台湾 雲林県麦寮	19711117	不明		仮
Av-02657	m	台湾 雲林県麦寮	19711225	不明		仮
Av-02658	m	台湾 雲林県麦寮	*****	不明		仮
Av-02659	m	台湾 雲林県麦寮	19710428	不明		仮
Av-02660	m	台湾 雲林県麦寮	19710428	不明		仮
Av-02661	f	台湾 南投県埔里鎮埔里	19720528	不明		仮
Av-02662	f	台湾 雲林県麦寮	19711117	不明		仮
Av-02663	f	台湾 雲林県斗六	19701016	不明		仮
Av-02664	f	台湾 雲林県麦寮	19711117	不明		仮
Av-02665	m	台湾 雲林県麦寮	19710615	不明		仮
Av-02666	m	台湾 雲林県麦寮	19710428	不明		仮
Av-02667	m	不明	*****	不明		仮
78. カノコバト		<i>Streptopelia chinensis</i> (Scopoli, 1786)				Spotted Dove
Av-01965	f	台湾 南投県埔里鎮埔里	19720227	不明		仮
Av-01966	m	台湾 南投県仁愛郷中正村	19720820	不明		仮
Av-01967	f	台湾 南投県埔里鎮埔里	19720331	不明		仮
Av-01968	f	台湾 南投県埔里鎮埔里	19720320	不明		仮
Av-06105	m	台湾 南投県埔里鎮埔里	19720624	不明		仮
Av-01965	f	台湾 南投県埔里鎮埔里	19720227	不明		仮
79. キンバト		<i>Chalcophaps indica</i> (Linnaeus, 1758)				Common Emerald Dove
Av-01957	f	台湾 南投県仁愛郷竹山	19710513	不明		仮
Av-01958	f	台湾 南投県埔里鎮埔里	19720204	不明		仮
Av-01959	m	台湾 彰化県花壇	19700905	不明		仮
Av-01960	f	台湾 南投県仁愛郷竹山	19710516	不明		仮
Av-01961	f	台湾 南投県仁愛郷竹山	19710513	不明		仮
Av-01962	f	台湾 南投県仁愛郷竹山	19700427	不明		仮
Av-01963	f	台湾 彰化県花壇	19700304	不明		仮
Av-01964	m	台湾 南投県仁愛郷竹山	19711209	不明		仮
Av-06106	m	フィリピン Sitio NAGSAWING, BaBALIAN, PANGIL, LAGUNA	198201**	不明	標高 300 ~ 400m	仮
Av-06107	f	フィリピン Sitio NAGSAWING, BaBALIAN, PANGIL, LAGUNA	198212**	不明	標高 300 ~ 400m	仮
Av-08384	?	台湾	*****	不明		本
80. チョウショウバト		<i>Geopelia striata</i> (Linnaeus, 1766)				Zebra Dove
Av-08591	?	台湾 南投県埔里鎮埔里	*****	不明		仮
81. カンムリバト		<i>Goura cristata</i> (Pallas, 1764)				Western Crowned Pigeon
Av-08309	?	不明	*****	不明		本
82. アオバト		<i>Treron sieboldii</i> (Temminck, 1835)				Japanese Green Pigeon
Av-01943	f	兵庫県姫路市香寺町中寺	19500222	不明		仮
Av-01944	f	奈良県吉野郡上北山村	19520302	不明		仮
Av-01945	f	佐賀県杵島郡北方町	19540205	不明		仮
Av-01946	f	不明	195703**	不明		仮
Av-01947	m	兵庫県姫路市夢前町山之内 雪彦山	19510908	小林平一		仮

標本番号	性	採集地	採集日	採集者	備考	区分
Av-01948	m	台湾 南投県仁愛郷竹山	19711203	不明	台湾アオバト	仮
Av-01949	m	台湾 南投県仁愛郷萬大	19711221	不明	台湾アオバト	仮
Av-01950	m	台湾 南投県仁愛郷竹山	19710512	不明	台湾アオバト	仮
Av-01951	m	台湾 南投県仁愛郷竹山	19710512	不明	台湾アオバト	仮
Av-01952	m	台湾 南投県仁愛郷竹山	19710523	不明	台湾アオバト	仮
Av-01953	m	台湾 南投県仁愛郷竹山	19720408	不明	台湾アオバト	仮
Av-01954	f	台湾 南投県仁愛郷竹山	19711203	不明	台湾アオバト	仮
Av-01955	f	台湾 南投県仁愛郷合作村	19700516	不明	台湾アオバト	仮
Av-01956	f	台湾 南投県仁愛郷蘆山	19711121	不明	台湾アオバト	仮
Av-06108	m	不明	19630318	不明		仮
Av-07879	?	不明	*****	不明		本

GAVIIFORMES アビ目

Gaviidae アビ科

83. アビ		<i>Gavia stellata</i> (Pontoppidan, 1763)			Red-throated Loon	
Av-05598	m	韓国 ソウル近郊	19760123	不明		仮
Av-05616	f	東京都	195603**	不明		仮
84. オオハム		<i>Gavia arctica</i> (Linnaeus, 1758)			Black-throated Loon	
Av-05618	f	兵庫県加古川市	19530220	不明		仮
Av-07891	?	不明	*****	不明		◇ 本
Av-07896	?	不明	*****	不明		本
85. シロエリオオハム		<i>Gavia pacifica</i> (Lawrence, 1858)			Pacific Loon	
Av-05615	?	兵庫県姫路市白浜町	19560815	不明		仮
Av-05617	f	兵庫県姫路市白浜町	19530421	不明		仮
Av-05619	?	兵庫県姫路市白浜町	19560815	不明		仮
Av-07895	?	不明	*****	不明		◇ 本

SPHENISCIFORMES ペンギン目

Spheniscidae ペンギン科

86. オウサマペンギン		<i>Aptenodytes patagonicus</i> Miller, JF, 1778			King Penguin	
Av-07882	?	不明	*****	不明		本

PROCELLARIIFORMES ミズナギドリ目

Diomedidae アホウドリ科

87. コアホウドリ		<i>Phoebastria immutabilis</i> (Rothschild, 1893)			Laysan Albatross	
Av-05565	?	アメリカ マリアナ諸島近郊	1955****	不明		仮
Av-05566	?	アメリカ マリアナ諸島近郊	195809**	不明		仮
Av-07862	m	不明	*****	不明		本
88. ワタリアホウドリ		<i>Diomedea exulans</i> Linnaeus, 1758			Wandering Albatross	
Av-05564	?	不明	*****	不明		仮

Procellariidae ミズナギドリ科

89. シロハラミズナギドリ		<i>Pterodroma hypoleuca</i> (Salvin, 1888)			Bonin Petrel	
Av-01981	f	台湾 南投県埔里鎮埔里	19700929	不明		仮
Av-01982	m	台湾 南投県仁愛郷霧社	19700415	不明		仮

標本番号	性	採集地	採集日	採集者	備考	区分
90. オオミズナギドリ		<i>Calonectris leucomelas</i> (Temminck, 1836)			Streaked Shearwater	
Av-05568	f	台湾 南投県埔里鎮埔里	19710727	不明		仮
Av-05569	m	台湾 南投県埔里鎮埔里	19690928	不明		仮
Av-05570	m	台湾 南投県仁愛郷萬大	19700415	不明		仮
Av-05571	m	台湾 南投県埔里鎮埔里	19690928	不明		仮
Av-05572	m	台湾 南投県仁愛郷霧社	19690928	不明		仮
Av-05573	f	台湾 南投県埔里鎮埔里	19690928	不明		仮
Av-05574	m	台湾 南投県埔里鎮埔里	19690928	不明		仮
Av-05575	f	岩手県釜石市箱崎町 三貫島	19520713	不明		仮
Av-05576	f	東京都大島町 三原山	19550513	不明		仮
Av-05577	m	東京都大島町 三原山	19550513	不明		仮
Av-05578	m	韓国	19770424	不明		仮
Av-05579	m	韓国	19770423	不明		仮
Av-05580	m	東京都御蔵島村	19510621	不明		仮
Av-05581	?	不明	*****	不明		仮
Av-05733	?	不明	*****	不明		仮
Av-07892	?	不明	*****	不明		本
Av-07893	?	不明	*****	不明		本
Av-07894	?	不明	*****	不明		本
91. アナドリ		<i>Bulweria bulwerii</i> (Jardine & Selby, 1828)			Bulwer's Petrel	
Av-01979	m	台湾 南投県埔里鎮埔里	19710727	不明		仮
Av-01980	f	台湾 南投県仁愛郷竹山	19710727	不明		仮
Hydrobatidae ウミツバメ科						
92. クロコシジロウミツバメ		<i>Oceanodroma castro</i> (Harcourt, 1851)			Band-rumped Storm Petrel	
Av-01973	m	岩手県宮古市日出島	19500810	熊谷三郎		仮
93. ヒメクロウミツバメ		<i>Oceanodroma monorhis</i> (Swinhoe, 1867)			Swinhoe's Storm Petrel	
Av-01970	f	韓国 七発島	19310603	Hasimoto		仮
Av-01971	m	兵庫県姫路市船津町御立	19500904	不明		仮
94. コシジロウミツバメ		<i>Oceanodroma leucorhoa</i> (Vieillot, 1818)			Leach's Storm Petrel	
Av-01972	m?	北海道厚岸郡厚岸町大黒島	19360615	不明		仮
95. オーストンウミツバメ		<i>Oceanodroma tristrami</i> Salvin, 1896			Tristram's Storm Petrel	
Av-01974	m	東京都小笠原村 鳥島	19570416	不明		仮
Av-01975	f	東京都小笠原村 鳥島	19570416	伊藤誠		仮
Av-01976	m	東京都小笠原村 鳥島	19570416	伊藤誠		仮
Av-01977	m	東京都小笠原村 鳥島	19570416	不明		仮
Av-01978	m	東京都小笠原村 鳥島	19570416	不明		仮
CICONIIFORMES コウノトリ目						
Ciconiidae コウノトリ科						
96. ナベコウ		<i>Ciconia nigra</i> (Linnaeus, 1758)			Black Stork	
Av-05337	f	台湾 屏東県恒春	19701206	不明		仮
Av-05338	m	台湾 屏東県恒春	19711217	不明		仮
Av-07917	?	不明	*****	不明		本
Av-07918	?	不明	*****	不明		本
Av-07919	?	不明	*****	不明		本
Av-07920	?	不明	*****	不明		本
Av-07921	?	不明	*****	不明		本

標本番号	性	採集地	採集日	採集者	備考	区分
97. ヨーロッパコウノトリ		<i>Ciconia ciconia</i> (Linnaeus, 1758)			White Stork	
Av-05350	?	不明	*****	不明		仮
Av-07923	?	不明	*****	不明		本
Av-07924	m	兵庫県姫路市本町 姫路動物園	19750331	不明		本
Av-07925	?	不明	*****	不明		本
98. コウノトリ		<i>Ciconia boyciana</i> Swinhoe, 1873			Oriental Stork	
Av-05339	?	不明	*****	不明		仮
Av-05340	f	兵庫県養父市伊佐	19560405	不明		仮
Av-05341	m	兵庫県豊岡市出石町近郊	19500514	小林平一		仮
Av-07881	?	不明	*****	不明		本
Av-07922	?	韓国	*****	不明	韓国最後の個体	本
SULIFORMES カツオドリ目						
Fregatidae グンカンドリ科						
99. コグンカンドリ		<i>Fregata ariel</i> (Gray, 1845)			Lesser Frigatebird	
Av-05567	?	韓国 仁川	197208**	不明		仮
Phalacrocoracidae ウ科						
100. ヒメウ		<i>Phalacrocorax pelagicus</i> Pallas, 1811			Pelagic Cormorant	
Av-01196	?	兵庫県姫路市白浜町	19530421	不明		仮
Av-01197	f	兵庫県姫路市白浜町	19530403	小林平一		仮
Av-07900	?	不明	*****	不明		◇ 本
101. カワウ		<i>Phalacrocorax carbo</i> (Linnaeus, 1758)			Great Cormorant	
Av-01198	f	台湾 屏東県恒春	19711220	不明	シナカワウ	仮
Av-01199	f	千葉県千葉市沖合	19520229	不明		仮
102. ウミウ		<i>Phalacrocorax capillatus</i> (Temminck & Schlegel, 1849)			Japanese Cormorant	
Av-01200	?	神奈川県三浦郡葉山町	19570315	不明		仮
PELECANIFORMES ペリカン目						
Ardeidae サギ科						
103. サンカノゴイ		<i>Botaurus stellaris</i> (Linnaeus, 1758)			Eurasian Bittern	
Av-05422	f	北海道苫小牧市植苗	19541224	折居彪二郎		仮
Av-05423	m	北海道苫小牧市植苗	19550114	折居彪二郎		仮
Av-05424	f	北海道苫小牧市植苗	19570119	折居彪二郎		仮
Av-05425	m	北海道苫小牧市植苗	19561230	折居彪二郎		仮
Av-05426	m	北海道苫小牧市植苗	19570117	折居彪二郎		仮
Av-05427	m	北海道苫小牧市植苗	19570119	折居彪二郎		仮
Av-05428	f	北海道苫小牧市植苗	19531212	折居彪二郎		仮
Av-05429	m	北海道苫小牧市植苗	19570119	折居彪二郎		仮
Av-05430	m	北海道苫小牧市植苗	19380418	折居彪二郎		仮
Av-05431	f	北海道苫小牧市植苗	19521204	折居彪二郎		仮
Av-05432	m	北海道苫小牧市植苗	19541224	折居彪二郎		仮
Av-05433	f	北海道苫小牧市植苗	19580604	折居彪二郎		仮
Av-05434	m	北海道苫小牧市植苗	19580308	折居彪二郎		仮
Av-05435	m	北海道苫小牧市植苗	19571215	折居彪二郎		仮
Av-05436	m	北海道苫小牧市植苗	19521007	折居彪二郎		仮
Av-05437	f	北海道苫小牧市植苗	19571215	折居彪二郎		仮
Av-05438	f	北海道苫小牧市植苗	19601225	折居彪二郎		仮

標本番号	性	採集地	採集日	採集者	備考	区分
Av-05439	m	北海道苫小牧市植苗	19580124	折居彪二郎		仮
Av-05440	m	北海道苫小牧市植苗	19511007	折居彪二郎		仮
Av-05441	m	北海道苫小牧市植苗	19531128	折居彪二郎		仮
Av-05442	m	北海道苫小牧市植苗	19531211	折居彪二郎		仮
Av-05443	m	北海道苫小牧市植苗	19540113	折居彪二郎		仮
Av-05444	m	北海道苫小牧市植苗	19561210	折居彪二郎		仮
Av-05445	f	北海道苫小牧市植苗	19580312	折居彪二郎		仮
Av-05446	f	北海道苫小牧市植苗	19580123	折居彪二郎		仮
Av-05447	f	北海道苫小牧市植苗	19580123	折居彪二郎		仮
104. ヨシゴイ <i>Ixobrychus sinensis</i> (Gmelin, 1789) Yellow Bittern						
Av-05753	m	兵庫県姫路市船津町神南	19560917	不明		仮
Av-05754	f	兵庫県姫路市船津町	19520923	小林平一		仮
Av-05755	f	兵庫県姫路市船津町	19500819	小林平三		仮
Av-05756	m	兵庫県姫路市船津町	19500819	小林平三		仮
Av-05757	f	兵庫県姫路市船津町仁色	19500807	小林平三		仮
Av-05758	m	兵庫県姫路市船津町	19521016	小林平一		仮
105. オオヨシゴイ <i>Ixobrychus eurhythmus</i> (Swinhoe, 1873) Von Schrenck's Bittern						
Av-05759	f	韓国 ソウル近郊	19760529	不明		仮
Av-05760	?	千葉県	196011**	不明		仮
106. リュウキュウヨシゴイ <i>Ixobrychus cinnamomeus</i> (Gmelin, 1789) Cinnamon Bittern						
Av-05752	m	台湾 南投県埔里鎮埔里	****0608	不明		仮
Av-05761	f	台湾 南投県埔里鎮埔里	19690802	不明		仮
Av-05762	m	台湾 南投県埔里鎮埔里	19690723	不明		仮
Av-05763	m	台湾 南投県埔里鎮埔里	19711108	不明		仮
Av-05764	m	台湾 雲林県斗六	19701127	不明		仮
Av-05765	m	台湾 南投県仁愛郷竹山	19710520	不明		仮
Av-05766	f	台湾 南投県埔里鎮埔里	19720204	不明		仮
Av-05767	m	台湾 南投県仁愛郷竹山	19710405	不明		仮
Av-05768	m	台湾 彰化県伸港郷	19690418	不明		仮
Av-05769	f	台湾 南投県仁愛郷竹山	19710520	不明		仮
Av-05770	m	不明	*****	不明		仮
Av-08046	?	台湾	*****	不明		本
Av-08047	?	台湾	*****	不明		本
Av-08048	?	台湾	*****	不明		本
Av-08049	?	台湾	*****	不明		本
Av-08050	?	台湾	*****	不明		本
107. ミゾゴイ <i>Gorsachius goesagi</i> (Temminck, 1836) Japanese Night Heron						
Av-05471	m	台湾 南投県仁愛郷竹山	19710428	不明		仮
Av-05472	f	台湾 南投県仁愛郷竹山	19710429	不明		仮
Av-05473	f	山梨県南巨摩郡古関	19501002	不明		仮
Av-08051	?	不明	*****	不明		本
108. ズブロミゾゴイ <i>Gorsachius melanolophus</i> (Raffles, 1822) Malayan Night Heron						
Av-05463	f	台湾 南投県仁愛郷竹山	19711102	不明	台湾ミゾゴイ	仮
Av-05464	m	台湾 南投県仁愛郷竹山	19710527	不明	台湾ミゾゴイ	仮
Av-05465	f	台湾 南投県仁愛郷竹山	19711103	不明	台湾ミゾゴイ	仮
Av-05466	m	台湾 高雄県鳳山	19700626	不明	台湾ミゾゴイ	仮
Av-05467	m	台湾 雲林県麦寮	19710621	不明	台湾ミゾゴイ	仮
Av-05468	f	台湾 南投県仁愛郷竹山	19710515	不明	台湾ミゾゴイ	仮

標本番号	性	採集地	採集日	採集者	備考	区分
Av-05469	f	台湾 南投県埔里鎮埔里	19720206	不明	台湾ミンゾゴイ	仮
Av-05470	f	台湾 南投県仁愛郷竹山	19710502	不明	台湾ミンゾゴイ	仮
109. ゴイサギ		<i>Nycticorax nycticorax</i> (Linnaeus, 1758)		Black-crowned Night Heron		
Av-05448	m	台湾 彰化県和美	19700625	不明		仮
Av-05449	m	台湾 彰化県和美	19700317	不明		仮
Av-05450	m	台湾 彰化県和美	19700317	不明		仮
Av-05451	m	台湾 彰化県和美	19700703	不明		仮
Av-05452	m	台湾 雲林県麦寮	19711103	不明		仮
Av-05453	f	台湾 雲林県麦寮	19710727	不明		仮
Av-05454	f	台湾 雲林県麦寮	19711103	不明		仮
Av-05455	m	兵庫県姫路市船津町大沢	19560712	不明		仮
Av-05456	m	兵庫県姫路市船津町仁色	19560222	不明		仮
Av-05457	f	兵庫県姫路市船津町上野	19521028	小林平一		仮
Av-05458	f	兵庫県姫路市船津町上野	19500729	小林平二		仮
Av-05459	m	兵庫県姫路市白浜町	19530304	大沢哲寿		仮
Av-05460	f	兵庫県姫路市白浜町	19520421	奥見光男		仮
Av-05461	f	兵庫県姫路市船津町大沢	19560705	不明		仮
Av-05462	m	兵庫県姫路市船津町大沢	19560119	不明		仮
Av-08024	m	不明	*****	不明		◇ 本
Av-08025	?	不明	*****	不明		◇ 本
Av-08026	?	不明	*****	不明		◇ 本
Av-08052	?	不明	*****	不明		◇ 本
Av-08053	?	不明	*****	不明		◇ 本
Av-08054	?	不明	*****	不明		◇ 本
Av-08055	?	不明	*****	不明		◇ 本
Av-08056	?	不明	*****	不明		◇ 本
110. ササゴイ		<i>Butorides striata</i> (Linnaeus, 1758)		Striated Heron		
Av-05735	m	韓国 ソウル近郊	19770625	不明		仮
Av-05736	f	韓国 ソウル近郊	19770626	不明		仮
Av-05737	m	台湾 南投県仁愛郷竹山	19711201	不明		仮
Av-05738	m	兵庫県姫路市飾磨区妻鹿	19540803	不明		仮
Av-05739	m	鹿児島県奄美市 奄美大島	19611118	不明		仮
Av-05740	m	台湾 雲林県	197011 ?	不明		仮
Av-05741	f	兵庫県姫路市飾磨区妻鹿	19530519	小林平一・大沢哲寿		仮
Av-05742	m	鹿児島県奄美市 奄美大島	*****	不明		仮
Av-05743	m	台湾 南投県仁愛郷竹山	19710522	不明		仮
Av-05744	m	兵庫県姫路市飾磨区妻鹿	19520714	大沢哲寿		仮
Av-05745	f	台湾 南投県埔里鎮埔里	19720206	不明		仮
Av-05746	f	兵庫県姫路市飾磨区妻鹿	19540803	不明		仮
Av-05747	m	台湾 南投県仁愛郷竹山	19701202	不明		仮
Av-05748	m	鹿児島県奄美市 奄美大島	*****	不明		仮
Av-05749	m	兵庫県姫路市飾磨区妻鹿	19540803	不明		仮
Av-05750	m	台湾 南投県仁愛郷竹山	19711121	不明		仮
Av-05751	m	兵庫県姫路市白浜町	19520617	大沢哲寿	ヒナ	仮
Av-08027	?	不明	*****	不明		本
Av-08028	?	不明	*****	不明		◇ 本
Av-08029	?	不明	*****	不明		◇ 本
111. アカガシラサギ		<i>Ardeola bacchus</i> (Bonaparte, 1855)		Chinese Pond Heron		
Av-08030	?	台湾	*****	不明		本
Av-08031	?	不明	*****	不明		◇ 本

標本番号	性	採集地	採集日	採集者	備考	区分
Av-08032	?	不明	*****	不明		◇ 本
Av-08033	m	不明	*****	不明		◇ 本
112. アマサギ		<i>Bubulcus ibis</i> (Linnaeus, 1758)		Western Cattle Egret		
Av-05229	m	台湾 雲林県斗六	19710529	不明		仮
Av-05230	f	台湾 雲林県斗六	19710529	不明		仮
Av-05231	f	台湾 南投県仁愛郷竹山	19710701	不明		仮
Av-05232	f	台湾 雲林県斗六	19710601	不明		仮
Av-05233	m	台湾 雲林県斗六	19710529	不明		仮
Av-05234	m	台湾 雲林県斗六	19710601	不明		仮
Av-05235	m	台湾 雲林県斗六	19710601	不明		仮
Av-05236	f	台湾 雲林県斗六	19710529	不明		仮
Av-05237	f	台湾 雲林県斗六	19710601	不明		仮
Av-05238	m	台湾 雲林県斗六	19710529	不明		仮
Av-05239	m	台湾 南投県仁愛郷竹山	19710427	不明		仮
Av-05240	m	大阪府高槻市富田町	19500714	小林平一		仮
Av-05241	f	兵庫県姫路市船津町大沢	19500610	小林平一		仮
Av-05242	f	大阪府高槻市富田町	19500703	不明		仮
Av-05243	f	大阪府高槻市富田町	19500703	小林平一		仮
Av-05244	f	兵庫県姫路市船津町大沢	19550514	小林平二		仮
Av-05245	m	兵庫県姫路市船津町	19540521	Kobayashi		仮
Av-07910	?	不明	*****	不明		◇ 本
Av-07911	?	不明	*****	不明		◇ 本
Av-07912	?	不明	*****	不明		◇ 本
Av-07913	?	不明	*****	不明		本
Av-07914	?	台湾	*****	不明		本
Av-07915	?	台湾	*****	不明		本
Av-07916	?	不明	*****	不明		本
113. アオサギ		<i>Ardea cinerea</i> Linnaeus, 1758		Grey Heron		
Av-05354	m	兵庫県姫路市船津町 奥池	19561019	不明		仮
Av-05355	m	台湾 屏東県恒春	19711020	不明		仮
Av-05356	f	台湾 屏東県恒春	19711020	不明		仮
Av-05357	m	台湾 屏東県恒春	19711020	不明		仮
Av-05358	m	台湾 屏東県恒春	19711120	不明		仮
Av-05359	m	台湾 屏東県恒春	19711120	不明		仮
Av-05360	f	台湾 屏東県恒春	19711120	不明		仮
Av-05361	m	大阪府高槻市富田町	19500714	小林平一		仮
Av-05362	m	北海道苫小牧市植苗	19570702	折居彪二郎		仮
Av-07883	m	不明	*****	不明		◇ 本
Av-07884	?	不明	*****	不明		◇ 本
Av-07885	?	兵庫県揖保郡太子町原	*****	不明		◇ 本
Av-07886	?	不明	*****	不明		◇ 本
Av-07887	?	不明	*****	不明		◇ 本
114. ムラサキサギ		<i>Ardea purpurea</i> Linnaeus, 1766		Purple Heron		
Av-05363	f	台湾 雲林県口湖村	19720406	不明		仮
Av-05364	f	台湾 屏東県恒春	19711120	不明		仮
Av-05365	m	台湾 屏東県恒春	19711120	不明		仮
Av-05366	m	台湾 屏東県恒春	19710120	不明		仮
Av-05367	f	台湾 屏東県恒春	19710120	不明		仮
Av-05368	f	台湾 雲林県麦寮	19701127	不明		仮
Av-05369	m	台湾 雲林県麦寮	19701127	不明		仮

標本番号	性	採集地	採集日	採集者	備考	区分
Av-05370	f	台湾 屏東県恒春	19710120	不明		仮
Av-05371	f	台湾 雲林県麦寮	19711106	不明		仮
Av-05372	m	台湾 屏東県恒春	19701112	不明		仮
Av-07888	?	不明	*****	不明		◇ 本
Av-07889	?	不明	*****	不明		◇ 本
Av-07890	?	不明	*****	不明		◇ 本
115. ダイサギ		<i>Ardea alba</i> Linnaeus, 1758			Great Egret	
Av-05481	m	台湾 雲林県麦寮	19730407	不明	コモモジロ	仮
Av-05482	m	台湾 雲林県麦寮	19710802	不明	コモモジロ	仮
Av-05483	m	台湾 雲林県麦寮	19701203	不明	コモモジロ	仮
Av-05484	f	台湾 雲林県麦寮	19711203	不明	コモモジロ	仮
Av-05485	f	台湾 屏東県恒春	19711120	不明	コモモジロ	仮
Av-05486	m	台湾 台中県大肚溪	19711207	不明	コモモジロ	仮
Av-05487	m	大阪府高槻市富田町	19500703	不明	コモモジロ	仮
Av-05488	m	兵庫県姫路市船津町仁色	19500915	小林平三	コモモジロ	仮
Av-05489	f	大阪府高槻市富田町	19500713	小林平一	コモモジロ	仮
Av-05490	f	大阪府高槻市富田町	19500703	小林平一	コモモジロ	仮
Av-07901	?	不明	*****	不明		◇ 本
Av-07902	?	不明	*****	不明		◇ 本
Av-07903	?	不明	*****	不明		◇ 本
Av-07904	?	不明	*****	不明		本
116. チュウサギ		<i>Egretta intermedia</i> (Wagler, 1829)			Intermediate Egret	
Av-05491	m	兵庫県姫路市船津町	19540419	Kobayashi		仮
Av-05492	f	北海道苫小牧市植苗	195206**	折居彪二郎		仮
Av-05493	m	兵庫県姫路市船津町 奥池	19560917	不明		仮
Av-05494	f	大阪府高槻市富田町	19500713	小林平一		仮
Av-05495	m	兵庫県姫路市船津町大沢	19500504	小林平一		仮
Av-05496	m	大阪府高槻市富田町	19500714	小林平一		仮
Av-05497	m	兵庫県姫路市船津町大沢	19520930	小林平一		仮
Av-05498	m	兵庫県姫路市飾磨区妻鹿	19531014	不明		仮
Av-05499	m	兵庫県姫路市船津町 奥池	19560914	不明		仮
Av-05501	m	台湾 雲林県麦寮	19701203	不明		仮
Av-05502	f	台湾 雲林県麦寮	19701203	不明		仮
Av-07905	?	不明	*****	不明		◇ 本
Av-07906	?	不明	*****	不明		◇ 本
Av-07907	?	不明	*****	不明		◇ 本
Av-07908	?	不明	*****	不明		本
117. コサギ		<i>Egretta garzetta</i> (Linnaeus, 1766)			Little Egret	
Av-05250	m	台湾 南投県仁愛郷竹山	19710618	不明		仮
Av-05251	f	台湾 雲林県斗六	19710529	不明		仮
Av-05252	f	台湾 南投県仁愛郷竹山	19711117	不明		仮
Av-05253	f	兵庫県姫路市船津町	19540519	Kobayashi		仮
Av-05254	m	兵庫県姫路市飾磨区妻鹿 妻鹿新田	19521014	不明		仮
Av-05255	f	大阪府高槻市富田町	19500713	小林平一		仮
Av-05256	m	不明	19511226	不明		仮
Av-05257	f	兵庫県加古川市	19521130	小林桂助		仮
Av-05258	f	台湾 南投県仁愛郷竹山	19711117	不明		仮
Av-05259	f	兵庫県姫路市船津町 奥池	19560928	不明		仮
Av-05500	m	兵庫県姫路市豊富町豊富	19530926	不明		仮
Av-07909	?	不明	*****	不明		◇ 本

標本番号	性	採集地	採集日	採集者	備考	区分
Av-08034	?	不明	*****	不明		本
Av-08035	?	不明	*****	不明		本
Av-08036	?	不明	*****	不明		本
Av-08037	?	台湾	*****	不明		本
Av-08038	?	不明	*****	不明		◇ 本
Av-08039	?	不明	*****	不明		◇ 本
118. クロサギ		<i>Egretta sacra</i> (Gmelin, 1789)		Pacific Reef Heron		
Av-05246	?	鳥根県出雲市大社町日御碕 経島	19510526	不明		仮
Av-05247	?	鳥根県出雲市大社町日御碕 経島	19510526	不明		仮
Av-05248	m	鹿児島県奄美市 奄美大島	19611117	不明		仮
Av-05249	f	鹿児島県奄美市 奄美大島	19611121	不明		仮
Threskiornithidae トキ科						
119. クロトキ		<i>Threskiornis melanocephalus</i> (Latham, 1790)		Black-headed Ibis		
Av-08040	?	不明	*****	不明		◇ 本
Av-08041	?	不明	*****	不明		◇ 本
Av-08064	?	不明	*****	不明		本
Av-08065	?	不明	*****	不明		本
Av-08066	?	不明	*****	不明		◇ 本
120. トキ		<i>Nipponia nippon</i> (Temminck, 1835)		Crested Ibis		
Av-08057	f	韓国	19401011	不明		本
Av-08058	?	韓国	*****	不明		本
121. シロトキ		<i>Eudocimus albus</i> (Linnaeus, 1758)		American White Ibis		
Av-08044	?	不明	*****	不明		本
Av-08045	?	不明	*****	不明		本
122. ブロンズトキ		<i>Plegadis falcinellus</i> (Linnaeus, 1766)		Glossy Ibis		
Av-08042	?	不明	*****	不明		◇ 本
Av-08043	?	不明	*****	不明		◇ 本
123. ヘラサギ		<i>Platalea leucorodia</i> Linnaeus, 1758		Eurasian Spoonbill		
Av-05351	f	台湾 雲林県麦寮	19730311	不明		仮
Av-08062	m	韓国	194011**	不明		本
Av-08063	f	不明	19880106	不明		本
Av-08073	?	不明	*****	不明		本
124. クロツラヘラサギ		<i>Platalea minor</i> Temminck & Schlegel, 1849		Black-faced Spoonbill		
Av-08059	?	不明	*****	不明		◇ 本
Av-08060	?	不明	*****	不明		◇ 本
Av-08061	?	不明	*****	不明		◇ 本
Av-08072	m	鹿児島県出水市荒崎	195704**	不明		本
GRUIFORMES ツル目						
Gruidae ツル科						
125. マナヅル		<i>Grus vipio</i> Pallas, 1811		White-naped Crane		
Av-05349	f	鹿児島県出水市荒崎	195312**	不明		仮
Av-08013	?	不明	*****	不明		本
Av-08014	?	不明	*****	不明		本
Av-08015	?	不明	*****	不明		本

標本番号	性	採集地	採集日	採集者	備考	区分
Av-08016	?	不明	*****	不明		本
Av-08017	?	不明	*****	不明		本
Av-08020	?	不明	*****	不明		本
Av-08021	?	不明	*****	不明		本
126. オオヅル		<i>Grus antigone</i> (Linnaeus, 1758)				Sarus Crane
Av-08555	?	不明	*****	不明		本
127. タンチョウ		<i>Grus japonensis</i> (Müller, 1776)				Red-crowned Crane
Av-07875	?	不明	*****	不明		本
Av-07876	?	不明	*****	不明		本
Av-07877	?	不明	*****	不明		本
Av-07964	?	不明	*****	不明		本
Av-08002	?	不明	*****	不明		本
Av-08008	?	不明	*****	不明		本
Av-08009	?	不明	*****	不明		本
Av-08010	?	不明	*****	不明		本
Av-08011	?	不明	*****	不明		本
Av-08012	?	不明	*****	不明		本
Av-08018	?	不明	*****	不明		本
Av-08019	?	不明	*****	不明		本
Av-08222	?	不明	*****	不明		本
128. クロヅル		<i>Grus grus</i> (Linnaeus, 1758)				Common Crane
Av-07873	f	不明	*****	不明		本
Av-07874	f	不明	*****	不明		本
Av-07999	?	不明	*****	不明		本
Av-08000	?	不明	*****	不明		本
129. ナベヅル		<i>Grus monacha</i> Temminck, 1835				Hooded Crane
Av-08001	?	不明	*****	不明		本
Rallidae クイナ科						
130. シマクイナ		<i>Coturnicops exquisitus</i> (Swinhoe, 1873)				Swinhoe's Rail
Av-04435	m	千葉県市原市	19551110	不明		仮
Av-04436	m	千葉県市原市五井	19530131	不明		仮
Av-04437	f	千葉県市原市	19551110	不明		仮
Av-08355	?	三重県伊勢市	194010**	不明		本
131. オオクイナ		<i>Rallina eurizonoides</i> (Lafresnaye, 1845)				Slaty-legged Crake
Av-04430	m	台湾 南投県埔里鎮埔里	19701003	不明	台湾オオクイナ	仮
Av-04431	m	台湾 南投県埔里鎮牛眼里	19690529	不明	台湾オオクイナ	仮
Av-04432	f	台湾 南投県仁愛郷竹山	19701227	不明	台湾オオクイナ	仮
132. ミナミクイナ		<i>Gallirallus striatus</i> (Linnaeus, 1766)				Slaty-breasted Rail
Av-04450	f	台湾 雲林県麦寮	19711214	不明	ハシナガクイナ?	仮
Av-04451	f	台湾 南投県埔里鎮埔里	19720528	不明	ハシナガクイナ?	仮
Av-04452	m	台湾 雲林県麦寮	19700428	不明	ハシナガクイナ?	仮
Av-04453	m	台湾 雲林県麦寮	19700304	不明	ハシナガクイナ?	仮
Av-04454	m	台湾 南投県埔里鎮埔里	19710122	不明	ハシナガクイナ?	仮
Av-08353	?	台湾	*****	不明	ハシナガクイナ?	本
Av-08354	?	台湾	*****	不明	ハシナガクイナ?	本

標本番号	性	採集地	採集日	採集者	備考	区分
133. フイナ		<i>Rallus aquaticus</i> Linnaeus, 1758				Water Rail
Av-04438	m	兵庫県姫路市船津町上野	19561106	Fukushita		仮
Av-04439	f	兵庫県姫路市船津町大沢	19541202	不明		仮
Av-04440	m	兵庫県姫路市船津町大沢	19561203	不明		仮
Av-04441	f	兵庫県姫路市船津町大沢	19511203	不明		仮
Av-04442	m	兵庫県姫路市船津町上野	19561110	不明		仮
Av-04443	m	兵庫県姫路市船津町大沢	19550121	不明		仮
Av-04444	m	兵庫県姫路市船津町大沢	19471205	小林平二		仮
Av-04445	?	兵庫県姫路市船津町大沢	19411123	小林平二		仮
Av-04446	m	兵庫県姫路市船津町中野	19490510	井上節史		仮
Av-04447	m	東京都福生市 多摩川	19561110	上野	黒化型	仮
Av-04448	m	兵庫県姫路市船津町大沢	19521101	小林平三		仮
Av-04449	m	兵庫県姫路市船津町大沢	19541212	奥見光二		仮
134. シロハラクイナ		<i>Amaurornis phoenicurus</i> (Pennant, 1769)				White-breasted Waterhen
Av-03173	m	台湾 南投県埔里鎮埔里	19700512	不明		仮
Av-03174	m	台湾 南投県埔里鎮埔里	19700510	不明		仮
Av-03175	m	台湾 嘉義県北港	19700603	不明		仮
Av-03176	f	台湾 南投県埔里鎮埔里	19710406	不明		仮
Av-03177	m	台湾 南投県埔里鎮埔里	19710310	不明		仮
Av-03178	m	台湾 南投県埔里鎮埔里	19710411	不明		仮
Av-03179	m	台湾 南投県埔里鎮埔里	19710323	不明		仮
Av-03180	m	台湾 南投県埔里鎮埔里	19710406	不明		仮
Av-03181	f	台湾 南投県埔里鎮埔里	19710202	不明		仮
Av-03182	m	台湾 南投県埔里鎮埔里	19710307	不明		仮
Av-03183	f	台湾 南投県埔里鎮埔里	19720301	不明		仮
Av-03184	m	台湾 南投県埔里鎮埔里	19711109	不明		仮
Av-06056	?	台湾 南投県仁愛郷獅仔頭	***0312	不明		仮
135. ヒメクイナ		<i>Porzana pusilla</i> (Pallas, 1776)				Baillon's Crane
Av-04433	f	兵庫県姫路市船津町大沢	19550612	奥見光二		仮
Av-04434	f	千葉県松戸市	19561103	上野		仮
136. ヒクイナ		<i>Porzana fusca</i> (Linnaeus, 1766)				Ruddy-breasted Crane
Av-04414	f	兵庫県姫路市船津町大沢	19501015	不明		仮
Av-04415	m	兵庫県姫路市船津町大沢	19501028	小林平一		仮
Av-04416	m	兵庫県姫路市船津町大沢	19560612	不明		仮
Av-04417	f	兵庫県姫路市船津町大沢	19540914	不明		仮
Av-04418	m	兵庫県姫路市船津町大沢	19580617	不明		仮
Av-04419	m	兵庫県姫路市船津町大沢	19560612	不明		仮
Av-04420	f	兵庫県姫路市船津町大沢	19530619	小林平一		仮
Av-04421	f	台湾 雲林県麦寮	19711214	不明	台湾ヒクイナ	仮
Av-04422	m	台湾	19711220	不明	台湾ヒクイナ	仮
Av-04423	m	台湾 南投県埔里鎮埔里	19700304	不明	台湾ヒクイナ	仮
Av-04424	f	台湾 彰化県和美	19700113	不明	台湾ヒクイナ	仮
Av-04425	m	台湾 彰化県和美	19700113	不明	台湾ヒクイナ	仮
Av-04426	m	台湾 雲林県麦寮	19711003	不明	台湾ヒクイナ	仮
Av-04427	f	台湾 南投県埔里鎮埔里	19720208	不明	台湾ヒクイナ	仮
Av-04428	m	台湾 南投県埔里鎮埔里	19710314	不明	台湾ヒクイナ	仮
Av-04429	f	台湾 南投県埔里鎮埔里	19720116	不明	台湾ヒクイナ	仮
Av-06049	f	韓国 ソウル近郊	19770622	不明		仮
Av-06050	m	韓国 ソウル近郊	19760527	不明		仮
Av-06051	m	韓国 ソウル近郊	19760530	不明		仮

標本番号	性	採集地	採集日	採集者	備考	区分
Av-06052	m	韓国 ソウル近郊	19760530	不明		仮
Av-06053	f	韓国 ソウル近郊	19760603	不明		仮
Av-06054	f	韓国 ソウル近郊	19760603	不明		仮
Av-06055	f	不明	****0316	不明		仮
Av-08356	?	台湾	*****	不明		本
137. ツルクイナ		<i>Gallicrex cinerea</i> (Gmelin, 1789)		Watercock		
Av-04455	m	台湾 雲林県麦寮	19700522	不明		仮
Av-04456	m	台湾 嘉義県北港	19700603	不明		仮
Av-04457	m	台湾 雲林県麦寮	19700520	不明		仮
Av-04458	m	台湾 雲林県麦寮	19700520	不明		仮
Av-04459	m	台湾 嘉義県北港	19700603	不明		仮
Av-04460	m	台湾 嘉義県北港	19700602	不明		仮
Av-04461	m	台湾 嘉義県北港	19700603	不明		仮
Av-04462	m	台湾 雲林県麦寮	19700522	不明		仮
Av-04463	m	台湾 雲林県麦寮	19700522	不明		仮
Av-04464	m	台湾 雲林県麦寮	19700522	不明		仮
Av-04465	m	台湾 雲林県麦寮	19710520	不明		仮
Av-04466	m	台湾 雲林県麦寮	19710522	不明		仮
Av-04467	m	台湾 雲林県麦寮	19710522	不明		仮
Av-04468	f	台湾 屏東県恒春	19711121	不明		仮
Av-04469	f	台湾 雲林県麦寮	19710810	不明		仮
Av-04470	f	台湾 屏東県恒春	19711221	不明		仮
Av-04471	f	台湾 雲林県麦寮	19700522	不明		仮
Av-04472	f	台湾 雲林県麦寮	19700522	不明		仮
Av-04473	m	静岡県静岡市	195411**	不明		仮
Av-04474	f	千葉県 印旛沼	195711**	不明		仮
Av-06057	m	台湾 雲林県麦寮	19700520	不明		仮
Av-06058	m	韓国 ソウル近郊	19760614	不明		仮
Av-06059	m	韓国 ソウル近郊	19760716	不明		仮
Av-06060	m	韓国 ソウル近郊	19760612	不明		仮
Av-06061	m	韓国 ソウル近郊	19760714	不明		仮
Av-06062	m	韓国 ソウル近郊	19760715	不明		仮
Av-06063	m	韓国 ソウル近郊	19760716	不明		仮
Av-06064	f	韓国 ソウル近郊	19760716	不明		仮
Av-06065	f	韓国 ソウル近郊	19760716	不明		仮
Av-08279	?	台湾	*****	不明		本
Av-08280	?	台湾	*****	不明		本
Av-08281	m	不明	*****	不明		本
Av-08282	?	不明	*****	不明		本
Av-08283	m	不明	*****	不明		本
Av-08284	?	不明	*****	不明		本
Av-08285	?	不明	*****	不明		本
138. セイケイ		<i>Porphyrio porphyrio</i> (Linnaeus, 1758)		Purple Swamphen		
Av-08286	?	不明	*****	不明		◇ 本
139. パン		<i>Gallinula chloropus</i> (Linnaeus, 1758)		Common Moorhen		
Av-03185	m	台湾 雲林県麦寮	19710810	不明		仮
Av-03186	f	台湾 雲林県麦寮	19700716	不明		仮
Av-03187	m	台湾 雲林県麦寮	19700522	不明		仮
Av-03188	m	兵庫県姫路市船津町上野	19520427	小林平一		仮
Av-03189	f	兵庫県姫路市船津町大沢	19530508	小林平一		仮

標本番号	性	採集地	採集日	採集者	備考	区分
Av-03190	m	兵庫県姫路市船津町大沢	19530508	小林平二		仮
Av-03191	f	兵庫県姫路市船津町大沢	19561109	不明		仮
Av-03192	f	北海道苫小牧市植苗	19580513	折居彪二郎		仮
Av-03193	m	台湾 南投県仁愛郷眉溪	19710510	不明		仮
Av-06066	f	兵庫県姫路市船津町大沢	19530427	小林平一		仮
Av-06067	?	不明	*****	不明		仮
Av-06068	f	韓国 ソウル近郊	19760502	不明		仮
Av-08357	?	不明	*****	不明		◇ 本
Av-08358	m	不明	*****	不明		◇ 本
Av-08359	?	台湾	*****	不明		本
Av-08361	m	兵庫県姫路市飾磨区構 津田公園	20100514	不明		◇ 本

140. オオバン

Fulica atra Linnaeus, 1758

Eurasian Coot

Av-01111	m	北海道苫小牧市植苗	19540421	折居彪二郎		仮
Av-01112	f	北海道苫小牧市植苗	195806**	折居彪二郎		仮
Av-01113	f	北海道苫小牧市植苗	19520412	折居彪二郎		仮
Av-01114	m	北海道苫小牧市植苗	19560625	折居彪二郎		仮
Av-01115	f	北海道苫小牧市植苗	19531013	折居彪二郎		仮
Av-03194	m	台湾 雲林県麦寮	19700427	不明		仮
Av-03195	f	台湾 雲林県麦寮	19711214	不明		仮
Av-03196	m	台湾 雲林県麦寮	19700427	不明		仮
Av-03197	f	台湾 雲林県麦寮	19711214	不明		仮
Av-03198	m	北海道苫小牧市植苗	19520624	折居彪二郎		仮
Av-03199	f	北海道苫小牧市植苗	19531013	折居彪二郎		仮
Av-03200	m	北海道苫小牧市植苗	19530525	折居彪二郎		仮
Av-03201	f	北海道苫小牧市植苗	19540521	折居彪二郎		仮
Av-03202	f	台湾 雲林県麦寮	19711117	不明		仮
Av-03203	f	台湾 雲林県麦寮	19711103	不明		仮
Av-03204	f	台湾 雲林県麦寮	19711117	不明		仮
Av-03205	f	北海道苫小牧市植苗	19540421	折居彪二郎		仮
Av-03206	m	北海道苫小牧市植苗	19540706	折居彪二郎		仮
Av-08360	?	不明	*****	不明		◇ 本

OTIDIFORMES ノガン目

Otididae ノガン科

141. ノガン

Otis tarda Linnaeus, 1758

Great Bustard

Av-07878	m	不明	*****	不明		本
Av-08274	f	不明	*****	不明		本
Av-08275	?	不明	*****	不明		本
Av-08287	f	不明	*****	不明		本
Av-08288	m	不明	*****	不明		本

CUCULIFORMES カッコウ目

Cuculidae カッコウ科

142. オオバンケン

Centropus sinensis (Stephens, 1815)

Greater Coucal

Av-06135	f	フィリピン Sitio NAGSAWING, BoBALIAN, PANGIL, LAGUNA	198204**	不明	標高 300 ~ 400m	仮
----------	---	---	----------	----	---------------	---

143. バンケン

Centropus bengalensis (Gmelin, 1788)

Lesser Coucal

Av-00635	f	台湾 南投県埔里鎮埔里	19700517	不明		仮
Av-00636	f	台湾 南投県仁愛郷中正村	19690520	不明		仮
Av-00637	f	台湾 雲林県麦寮	19700428	不明		仮

標本番号	性	採集地	採集日	採集者	備考	区分
Av-00638	f	台湾 雲林県麦寮	19700428	不明		仮
Av-00639	f	台湾 雲林県麦寮	19700428	不明		仮
Av-00640	f	台湾 雲林県麦寮	19700428	不明		仮
Av-00641	m	台湾 南投県埔里鎮埔里	19700517	不明		仮
Av-00642	m	台湾 雲林県麦寮	19700428	不明		仮
Av-00643	m	台湾 雲林県麦寮	19700428	不明		仮
Av-00644	f	台湾 雲林県斗六	19700531	不明		仮
Av-00645	f	台湾 雲林県斗六	19700531	不明		仮
Av-00646	m	台湾 南投県埔里鎮埔里	19711214	不明		仮
Av-00647	f	台湾 南投県仁愛郷眉溪	19701214	不明		仮
Av-00648	f	台湾 南投県仁愛郷竹山	19710110	不明		仮
Av-00649	f	台湾 南投県仁愛郷眉溪	19701230	不明		仮
Av-00650	f	台湾 南投県埔里鎮埔里	19720404	不明		仮
Av-00651	f	台湾 南投県埔里鎮埔里	19720405	不明		仮
Av-00652	f	台湾 雲林県麦寮	19700425	不明		仮
Av-06136	m	台湾 雲林県斗六	19700531	不明		仮
Av-08319	?	不明	*****	不明		◇ 本
Av-08320	?	台湾	*****	不明		本
Av-08321	?	台湾	*****	不明		本
144. オオジュウイチ <i>Hierococcyx sparveroides</i> (Vigors, 1832) Large Hawk-Cuckoo						
Av-00706	m	台湾 南投県仁愛郷中正村	19720427	不明		仮
Av-00707	m	台湾 南投県仁愛郷竹山	19720523	不明		仮
Av-00708	m	台湾 南投県仁愛郷中正村	19720810	不明		仮
Av-00709	m	台湾 南投県仁愛郷中正村	19720820	不明		仮
Av-00710	?	台湾 南投県仁愛郷中正村	197010**	不明		仮
145. ジュウイチ <i>Hierococcyx hyperythrus</i> (Gould, 1856) Rufous Hawk-Cuckoo						
Av-00701	m	群馬県吾妻郡	19540705	不明		仮
Av-00702	m	群馬県吾妻郡	19541006	不明		仮
Av-00703	f	群馬県吾妻郡	19540705	不明		仮
Av-00704	f	群馬県吾妻郡	19541006	不明		仮
Av-00705	f	韓国 ソウル近郊	19770823	不明		仮
Av-06109	m	韓国 ソウル近郊	19760918	不明		仮
146. ホトトギス <i>Cuculus poliocephalus</i> Latham, 1790 Lesser Cuckoo						
Av-00700	f	静岡県駿東郡小山町須走村	19490612	森岡弘之		仮
Av-06132	f	神奈川県足柄上郡山北町	19530609	不明		仮
Av-06134	f	韓国 ソウル近郊	19750905	不明		仮
147. ツツドリ <i>Cuculus optatus</i> Gould, 1845 Oriental Cuckoo						
Av-00675	m	群馬県吾妻郡	19520620	不明		仮
Av-00676	m	兵庫県姫路市上大野	19510930	不明		仮
Av-00677	m	北海道苫小牧市植苗	19580911	折居彪二郎		仮
Av-00678	m	北海道苫小牧市植苗	19580912	折居彪二郎		仮
Av-00679	f	北海道苫小牧市植苗	19580912	折居彪二郎		仮
Av-00680	m	北海道苫小牧市植苗	19510915	折居彪二郎		仮
Av-00681	m	北海道苫小牧市鷓川	19571010	折居彪二郎		仮
Av-00682	m	台湾 彰化県彰化	19720410	不明		仮
Av-00683	f	台湾 彰化県彰化	19720410	不明		仮
Av-00684	m	台湾 彰化県彰化	19720410	不明		仮
Av-00685	m	台湾 南投県埔里鎮埔里	19720331	不明		仮
Av-00686	m	北海道苫小牧市植苗	19570517	折居彪二郎		仮

標本番号	性	採集地	採集日	採集者	備考	区分
Av-00687	m	台湾 南投県仁愛郷竹山	19710427	不明		仮
Av-00688	m	台湾 南投県埔里鎮小埔社	19710329	不明		仮
Av-00689	m	台湾 南投県仁愛郷竹山	19710427	不明		仮
Av-00690	m	台湾 南投県埔里鎮小埔社	19710412	不明		仮
Av-00691	m	台湾 南投県埔里鎮小埔社	19690910	不明		仮
Av-00692	m	台湾 南投県埔里鎮小埔社	19690427	不明		仮
Av-00693	m	台湾 彰化県彰化	19720410	不明		仮
Av-00694	f	台湾 彰化県彰化	19720410	不明		仮
Av-00695	m	台湾 南投県仁愛郷竹山	19710601	不明		仮
Av-00696	f	台湾 南投県埔里鎮小埔社	19700618	不明		仮
Av-00697	f	台湾 南投県埔里鎮埔里	19710501	不明		仮
Av-00698	f	台湾 南投県仁愛郷竹山	19710520	不明		仮
Av-00699	m	台湾 南投県埔里鎮小埔社	19700402	不明		仮
Av-06124	m	兵庫県姫路市船津町大沢	19530429	不明		仮
Av-06125	m	韓国 ソウル近郊	19760519	不明		仮
Av-06126	m	韓国 ソウル近郊	19760912	不明		仮
Av-06127	m	韓国 ソウル近郊	19750819	不明	赤色型	仮
Av-06128	m	韓国 ソウル近郊	19750819	不明		仮
Av-06129	m	韓国 ソウル近郊	19770717	不明		仮
Av-06130	m	韓国 ソウル近郊	19770715	不明		仮
Av-06131	m	韓国 ソウル近郊	19770709	不明		仮
Av-06133	f	韓国 ソウル近郊	19770824	不明		仮

148. カッコウ

Cuculus canorus Linnaeus, 1758

Common Cuckoo

Av-00653	f	北海道苫小牧市植苗	19570803	折居彪二郎		仮
Av-00654	f	北海道苫小牧市植苗	19580728	折居彪二郎		仮
Av-00655	f	北海道苫小牧市植苗	19510825	折居彪二郎		仮
Av-00656	m	北海道苫小牧市植苗	19510902	折居彪二郎		仮
Av-00657	f	北海道苫小牧市植苗	19540829	折居彪二郎		仮
Av-00658	f	北海道苫小牧市鷓川	19580909	折居彪二郎		仮
Av-00659	f	北海道苫小牧市鷓川	19570914	折居彪二郎		仮
Av-00660	m	北海道苫小牧市鷓川	19570911	折居彪二郎		仮
Av-00661	m	北海道苫小牧市植苗	19510613	折居彪二郎		仮
Av-00662	m	北海道苫小牧市植苗	19570621	折居彪二郎		仮
Av-00663	m	北海道苫小牧市植苗	19570622	折居彪二郎		仮
Av-00664	f	北海道苫小牧市植苗	19510620	折居彪二郎		仮
Av-00665	m	北海道苫小牧市植苗	19580527	折居彪二郎		仮
Av-00666	m	北海道苫小牧市植苗	19580617	折居彪二郎		仮
Av-00667	m	北海道苫小牧市植苗	19570701	折居彪二郎		仮
Av-00668	m	北海道苫小牧市植苗	19570514	折居彪二郎		仮
Av-00669	m	北海道苫小牧市植苗	19570703	折居彪二郎		仮
Av-00670	m	北海道苫小牧市植苗	19570709	折居彪二郎		仮
Av-00671	f	北海道苫小牧市植苗	19510620	折居彪二郎		仮
Av-00672	m	北海道苫小牧市植苗	19570608	折居彪二郎		仮
Av-00673	m	北海道苫小牧市植苗	19570630	折居彪二郎		仮
Av-00674	f	北海道苫小牧市植苗	19570806	折居彪二郎		仮
Av-06110	m	韓国 ソウル近郊	19770708	不明		仮
Av-06111	m	韓国 ソウル近郊	19770623	不明		仮
Av-06112	m	韓国 ソウル近郊	19770708	不明		仮
Av-06113	f	韓国 ソウル近郊	19770707	不明		仮
Av-06114	m	北海道苫小牧市植苗	19570704	折居彪二郎		仮
Av-06115	m	韓国 ソウル近郊	19770517	不明		仮
Av-06116	m	韓国 ソウル近郊	19770520	不明		仮

標本番号	性	採集地	採集日	採集者	備考	区分
Av-06117	m	韓国 ソウル近郊	19770521	不明		仮
Av-06118	m	韓国 ソウル近郊	19770517	不明		仮
Av-06119	m	韓国 ソウル近郊	19770522	不明		仮
Av-06120	m	韓国 ソウル近郊	19750528	不明		仮
Av-06121	m	韓国 ソウル近郊	19760528	不明		仮
Av-06122	m	韓国 ソウル近郊	19760816	不明		仮
Av-06123	m	韓国 ソウル近郊	19760816	不明		仮

CAPRIMULGIFORMES ヨタカ目

Caprimulgidae ヨタカ科

149. ヨタカ

Caprimulgus indicus Latham, 1790

Jungle Nightjar

Av-02778	f	北海道苫小牧市植苗	19540718	折居彪二郎		仮
Av-02779	f	北海道苫小牧市植苗	19511030	折居彪二郎		仮
Av-02780	m	北海道苫小牧市植苗	19581012	折居彪二郎		仮
Av-02781	m	兵庫県神崎郡福崎町西光寺	19520912	不明		仮
Av-06171	m	韓国 ソウル近郊	19770714	不明		仮
Av-06172	m	韓国 七発島	19770423	不明		仮
Av-06173	m	兵庫県姫路市船津町大沢	19520905	奥見光男		仮
Av-06174	f	韓国 ソウル近郊	19750704	不明		仮
Av-08398	?	不明	*****	不明		◇ 本
Av-08399	?	台湾	*****	不明		本
Av-08521	?	不明	*****	不明		◇ 本
Av-08590	f	不明	****1024	不明		仮

150. シロアゴヨタカ(タイワンヨタカ) *Caprimulgus affinis* Horsfield, 1821

Savanna Nightjar

Av-02782	f	台湾 南投県埔里鎮埔里	19710404	不明		仮
Av-02783	f	台湾 南投県埔里鎮大楠	19700512	不明		仮
Av-02784	f	台湾 南投県埔里鎮埔里	19710125	不明		仮
Av-02785	f	台湾 南投県草屯鎮	19710507	不明		仮
Av-02786	f	台湾 南投県草屯鎮	19710507	不明		仮
Av-02787	m	台湾 南投県埔里鎮埔里	19710401	不明		仮
Av-02788	f	台湾 南投県仁愛郷竹山	19711121	不明		仮
Av-02789	m	台湾 南投県埔里鎮埔里	19710406	不明		仮
Av-02790	m	台湾 南投県草屯鎮	19710507	不明		仮
Av-02791	m	台湾 南投県埔里鎮埔里	19710406	不明		仮
Av-02792	f	台湾 南投県埔里鎮埔里	19711201	不明		仮
Av-02793	f	台湾 南投県埔里鎮埔里	19720201	不明		仮
Av-08400	?	台湾	*****	不明		本

APODIFORMES アマツバメ目

Apodidae アマツバメ科

151. ハリオアマツバメ

Hirundapus caudacutus (Latham, 1802)

White-throated Needletail

Av-02771	f	北海道札幌市	19580802	不明		仮
Av-02772	f	北海道札幌市	195808**	不明		仮
Av-02773	f	北海道苫小牧市植苗	19510917	折居彪二郎		仮
Av-06175	m	北海道苫小牧市植苗	19540615	折居彪二郎		仮
Av-08401	?	不明	*****	不明		本

152. クロビタイハリオアマツバメ *Hirundapus cochinchinensis* (Oustalet, 1878)

Silver-backed Needletail

Av-02777	m	台湾 南投県埔里鎮埔里	19700809	不明		仮
----------	---	-------------	----------	----	--	---

標本番号	性	採集地	採集日	採集者	備考	区分
153. アマツバメ		<i>Apus pacificus</i> (Latham, 1802)			Pacific Swift	
Av-02774	f	東京都三宅村坪田	19510519	森岡弘之		仮
Av-02775	f	北海道 釧路市	19580815	不明		仮
Av-02776	?	東京都御蔵島村	19510629	不明		仮
Av-06176	f	韓国 七発島	19770423	不明		仮
Av-06177	m	韓国 七発島	19770424	不明		仮
Av-06178	m	韓国 七発島	19770423	不明		仮
Av-06179	f	韓国 七発島	19770423	不明		仮
Av-06180	m	韓国 七発島	19770423	不明		仮
Av-06181	f	東京都八丈島八丈町	19490528	不明		仮

CHARADRIIFORMES チドリ目

Charadriidae チドリ科

154. タゲリ		<i>Vanellus vanellus</i> (Linnaeus, 1758)			Northern Lapwing	
Av-03098	f	兵庫県姫路市船津町上野	19561116	不明		仮
Av-03099	?	不明	19620202	不明		仮
Av-03100	m	兵庫県姫路市船津町	19630129	小林平三		仮
Av-03101	m	兵庫県姫路市船津町大沢	19630129	小林平三		仮
Av-03102	m	兵庫県姫路市船津町大沢	19630129	小林平二		仮
Av-03103	m	兵庫県神崎郡福崎町田原	19630129	小林平二		仮
Av-03104	m	兵庫県姫路市船津町大沢	19611213	不明		仮
Av-03105	m	不明	19570118	不明		仮
Av-03106	f	兵庫県姫路市船津町大沢	19530228	山田		仮
Av-03107	f	兵庫県姫路市船津町 奥池	19561201	不明		仮
Av-03108	f	兵庫県神崎郡福崎町田原	19630129	小林平三		仮
Av-03109	m	不明	19620210	不明		仮
Av-03110	f	兵庫県姫路市船津町大沢	19620201	不明		仮
Av-03111	f	兵庫県姫路市船津町上野	19561124	不明		仮
Av-03112	m	兵庫県姫路市船津町大沢	19611213	不明		仮
Av-03113	m	兵庫県神崎郡福崎町西光寺	19630128	小林平一		仮
Av-03114	f	兵庫県姫路市船津町大沢	19630129	小林平二		仮
Av-03115	m	兵庫県神崎郡福崎町西光寺	19630129	小林平三		仮
Av-03116	f	兵庫県姫路市船津町大沢	19630129	小林平二		仮
Av-03117	f	兵庫県神崎郡福崎町西光寺	19630128	藤本勉		仮
Av-03118	m	兵庫県姫路市船津町大沢	19521105	小林平一		仮
Av-03119	m	兵庫県姫路市船津町大沢	19630129	小林平二		仮
Av-03120	m	兵庫県神崎郡福崎町西光寺	19630128	藤本勉		仮
Av-03121	m	兵庫県神崎郡福崎町西光寺	19630128	小林平二		仮
Av-03122	m	兵庫県姫路市船津町	19630129	小林平二		仮
Av-03123	f	千葉県	195702**	不明		仮
Av-03124	f	千葉県	195702**	不明		仮
Av-03125	m	兵庫県加古川市	19520210	不明		仮
Av-03126	?	千葉県成田市	195601**	不明		仮
Av-03127	f	兵庫県姫路市船津町 奥池	19521030	小林平一		仮
Av-03128	m	千葉県	195702**	不明		仮
Av-03129	m	千葉県市川市 行徳	195701**	不明		仮
Av-03130	m	千葉県 印旛沼	19561210	不明		仮
Av-03131	f	千葉県	195703**	不明		仮
Av-03132	m	台湾 雲林県麦寮	19710112	不明		仮
Av-03133	m	台湾 雲林県麦寮	19710210	不明		仮
Av-03134	m	台湾 彰化県鹿港	19701103	不明		仮
Av-03135	f	台湾 雲林県麦寮	19711209	不明		仮

標本番号	性	採集地	採集日	採集者	備考	区分
Av-03136	m	台湾 屏東県恒春	19711110	不明		仮
Av-03394	?	不明	*****	不明		仮
155. ケリ		<i>Vanellus cinereus</i> (Blyth, 1842)		Grey-headed Lapwing		
Av-03137	m	三重県津市	1954****	不明		仮
Av-03138	m	東京都近郊	19450210	不明		仮
Av-03395	m	不明	*****	不明		仮
Av-03396	?	不明	*****	不明		仮
Av-08289	?	台湾	*****	不明		本
156. ムナグロ		<i>Pluvialis fulva</i> (Gmelin, 1789)		Pacific Golden Plover		
Av-02967	f	兵庫県姫路市船津町大沢	19530423	不明		仮
Av-02968	f	兵庫県姫路市船津町大沢	19560920	不明		仮
Av-02969	m	兵庫県姫路市飾磨区妻鹿 妻鹿海岸	19561101	不明		仮
Av-02970	m	兵庫県姫路市船津町 奥池	19560920	不明		仮
Av-02971	f	兵庫県姫路市船津町大沢	19540918	不明		仮
Av-02972	f	兵庫県姫路市豊富町甲丘 甲池	19521016	小林平一		仮
Av-02973	f	大阪府大阪市住之江	19521009	小林平一		仮
Av-02974	f	兵庫県姫路市船津町大沢	19610923	不明		仮
Av-02975	f	兵庫県姫路市船津町上野	19531231	小林平二		仮
Av-02976	f	兵庫県姫路市豊富町甲丘 甲池	19521016	小林平一		仮
Av-02977	?	北海道	195510**	不明		仮
Av-02978	m	大阪府大阪市住之江	19520921	小林平一		仮
Av-02979	f	大阪府大阪市住之江	19520921	小林平一		仮
Av-02980	m	北海道苫小牧市鷓川	19540921	折居彪二郎		仮
Av-02981	f	北海道苫小牧市鷓川	19531107	折居彪二郎		仮
Av-02982	f	大阪府大阪市住之江	19521009	小林平一		仮
Av-02983	f	台湾 雲林県麦寮	19711202	不明		仮
Av-02984	?	台湾 雲林県麦寮	19701102	不明		仮
Av-02985	f	台湾 雲林県麦寮	19710428	不明		仮
Av-02986	f	台湾 雲林県麦寮	19710428	不明		仮
Av-02987	m	台湾 雲林県麦寮	19710428	不明		仮
Av-02988	m	台湾 雲林県麦寮	19710428	不明		仮
Av-02989	f	台湾 雲林県口湖村	19720331	不明		仮
Av-02990	f	北海道苫小牧市鷓川	19570818	折居彪二郎		仮
Av-02991	f	北海道苫小牧市鷓川	19570818	折居彪二郎		仮
Av-02992	m	北海道苫小牧市鷓川	19540405	折居彪二郎		仮
Av-02993	m	北海道苫小牧市鷓川	19540405	折居彪二郎		仮
Av-02994	m	兵庫県姫路市飾磨区妻鹿	19610818	山口		仮
Av-02995	m	兵庫県姫路市飾磨区妻鹿	19520816	小林平一・大沢哲寿		仮
Av-02996	m	兵庫県姫路市飾磨区	19520829	小林平一・大沢哲寿		仮
Av-02997	f	兵庫県姫路市飾磨区	19520829	小林平一・大沢哲寿		仮
Av-02998	f	兵庫県姫路市船津町上野	19520428	奥見一三		仮
Av-02999	f	兵庫県姫路市船津町上野	19520426	小林平一		仮
Av-03000	m	兵庫県姫路市白浜町	19530424	不明		仮
Av-03001	m	兵庫県姫路市船津町	19520901	小林平一		仮
Av-03002	m	兵庫県姫路市白浜町 白浜海岸	19520825	大沢哲寿		仮
Av-03003	f	兵庫県姫路市船津町大沢	19530423	不明		仮
Av-03004	m	兵庫県姫路市船津町大沢	19540516	Kobayashi		仮
Av-03005	m	兵庫県姫路市船津町大沢	19510502	不明		仮
Av-03006	m	兵庫県姫路市船津町大沢	19520426	小林平一		仮
Av-03007	m	兵庫県姫路市豊富町甲丘 甲池付近	19510426	不明		仮
Av-03008	m	兵庫県姫路市船津町大沢	19530426	不明		仮

標本番号	性	採集地	採集日	採集者	備考	区分
Av-03009	m	兵庫県姫路市飾磨区妻鹿	19540511	不明		仮
Av-03397	m	台湾 雲林県麦寮	19700423	不明		仮
Av-03398	f	台湾 雲林県麦寮	19700423	不明		仮
Av-08369	?	台湾	*****	不明		本
Av-08370	?	台湾	*****	不明		本
Av-08371	?	台湾	*****	不明		本
157. ダイゼン		<i>Pluvialis squatarola</i> (Linnaeus, 1758)			Grey Plover	
Av-04391	m	兵庫県姫路市飾磨区妻鹿 妻鹿新田	19531014	不明		仮
Av-04392	m	兵庫県姫路市飾磨区妻鹿	19531014	小林平一		仮
Av-04393	f	兵庫県姫路市飾磨区妻鹿	19531014	不明		仮
Av-04394	m	兵庫県姫路市飾磨区妻鹿	19531014	小林平三		仮
Av-04395	f	兵庫県姫路市船津町大沢	19560507	不明		仮
Av-04396	m	北海道苫小牧市鷓川	19531024	折居彪二郎		仮
Av-04397	m	北海道苫小牧市鷓川	19531015	折居彪二郎		仮
Av-04398	m	北海道苫小牧市植苗	19540918	折居彪二郎		仮
Av-04399	f	北海道苫小牧市鷓川	19531015	折居彪二郎		仮
Av-04400	m	北海道苫小牧市鷓川	19531015	折居彪二郎		仮
Av-04401	f	北海道苫小牧市植苗	19540918	折居彪二郎		仮
Av-04402	m	北海道苫小牧市鷓川	19571001	折居彪二郎		仮
Av-04403	f	北海道苫小牧市鷓川	19571024	折居彪二郎		仮
Av-04404	m	北海道苫小牧市鷓川	19571001	折居彪二郎		仮
Av-04405	f	北海道苫小牧市鷓川	19531015	折居彪二郎		仮
Av-04406	m	北海道苫小牧市鷓川	19571001	折居彪二郎		仮
Av-04407	m	北海道苫小牧市鷓川	19531015	折居彪二郎		仮
Av-04408	m	大阪府大阪市住之江	19530429	小林平一		仮
Av-04409	m	兵庫県姫路市飾磨区妻鹿 妻鹿新田	19531014	不明		仮
Av-04410	f	台湾 雲林県麦寮	19720405	不明		仮
Av-04411	f	台湾 雲林県麦寮	19711222	不明		仮
Av-04412	?	台湾 雲林県麦寮	19701102	不明		仮
Av-04413	?	台湾 彰化県鹿港	19701102	不明		仮
158. イカルチドリ		<i>Charadrius placidus</i> Gray & Gray, 1863			Long-billed Plover	
Av-03085	m	北海道苫小牧市植苗	19580325	折居彪二郎		仮
Av-03086	f	北海道苫小牧市植苗	19580325	折居彪二郎		仮
Av-03087	f	兵庫県姫路市船津町大沢	19500410	不明		仮
Av-03088	f	兵庫県姫路市船津町大沢	19540322	Kobayashi		仮
Av-03089	m	不明	*****	不明		仮
Av-03090	m	兵庫県姫路市船津町大沢	19490119	不明		仮
Av-03091	m	兵庫県姫路市船津町大沢	19500131	小林平二		仮
Av-03092	m	兵庫県姫路市船津町上野	19500707	小林平三		仮
Av-03093	m	兵庫県姫路市船津町大沢	19560406	不明		仮
Av-03094	m	兵庫県姫路市船津町大沢	19491230	小林平二		仮
Av-03095	f	兵庫県姫路市船津町上野	19500607	小林平一		仮
Av-03096	m	兵庫県姫路市船津町上野	19500707	小林平三		仮
Av-03097	f	兵庫県姫路市豊富町甲丘 甲山	19500630	小林平三		仮
159. コチドリ		<i>Charadrius dubius</i> Scopoli, 1786			Little Ringed Plover	
Av-03065	m	北海道苫小牧市鷓川	19540605	折居彪二郎		仮
Av-03066	f	北海道白老郡白老町	19530520	折居彪二郎		仮
Av-03067	f	北海道苫小牧市植苗	19570529	折居彪二郎		仮
Av-03068	f	北海道白老郡白老町	19520622	折居彪二郎		仮
Av-03069	m	北海道白老郡白老町	19520622	折居彪二郎		仮

標本番号	性	採集地	採集日	採集者	備考	区分
Av-03070	m	北海道白老郡白老町	19520622	折居彪二郎		仮
Av-03071	f	兵庫県姫路市船津町大沢	19500428	小林平一		仮
Av-03072	f	兵庫県姫路市船津町大沢	19500402	小林平一		仮
Av-03073	f	兵庫県姫路市飾磨区妻鹿 妻鹿新田	19520601	不明		仮
Av-03074	m	兵庫県姫路市白浜町	19520829	小林平一・大沢哲寿		仮
Av-03075	f	兵庫県姫路市白浜町	19520907	大沢哲寿		仮
Av-03076	f	兵庫県姫路市白浜町	19520922	大沢哲寿		仮
Av-03077	f	兵庫県姫路市豊富町	19531015	不明		仮
Av-03078	f	兵庫県姫路市船津町大沢	19560404	不明		仮
Av-03079	m	兵庫県姫路市船津町大沢	19530421	不明		仮
Av-03080	m	台湾 南投県信義郷	19700501	不明		仮
Av-03081	m	台湾 南投県埔里鎮愛蘭	19700730	不明		仮
Av-03082	f	台湾 雲林県麦寮	19711214	不明		仮
Av-03083	m	台湾	19711214	不明		仮
Av-03084	f	台湾 雲林県麦寮	19711214	不明		仮
Av-03399	?	不明	*****	不明		仮
Av-03400	m	兵庫県姫路市船津町大沢	19500423	小林平一		仮
Av-03401	m	兵庫県姫路市船津町大沢	19510510	不明		仮
Av-03402	f	兵庫県姫路市船津町大沢	19500419	小林平一		仮
Av-03403	m	兵庫県姫路市船津町中野	19500711	小林平三		仮
Av-03404	f	北海道白老郡白老町	19530520	折居彪二郎		仮
Av-03405	f	韓国 ソウル近郊	19760820	不明		仮
Av-03406	f	韓国 ソウル近郊	19760901	不明		仮

160. シロチドリ

Charadrius alexandrinus Linnaeus, 1758

Kentish Plover

Av-03043	m	北海道白老郡白老町萩野	19570708	折居彪二郎		仮
Av-03044	m	北海道白老郡白老町萩野	19570708	折居彪二郎		仮
Av-03045	m	北海道白老郡白老町萩野	19570708	折居彪二郎		仮
Av-03046	f	北海道白老郡白老町萩野	19570708	折居彪二郎		仮
Av-03047	m	北海道白老郡白老町萩野	19570708	折居彪二郎		仮
Av-03048	m	北海道白老郡白老町萩野	19570615	折居彪二郎		仮
Av-03049	m	北海道白老郡白老町萩野	19570708	折居彪二郎		仮
Av-03050	m	北海道白老郡白老町萩野	19570708	折居彪二郎		仮
Av-03051	f	北海道白老郡白老町萩野	19580623	折居彪二郎		仮
Av-03052	f	千葉県市原市五井	19511125	森岡弘之		仮
Av-03053	f	千葉県市原市五井	19511125	森岡弘之		仮
Av-03054	f	兵庫県加古川市 加古川河口	19500915	小林平一		仮
Av-03055	f	兵庫県加古川市 加古川河口	19500915	小林平一		仮
Av-03056	f	兵庫県加古川市	19500915	不明		仮
Av-03057	f	兵庫県加古川市 加古川河口	19500915	小林平一		仮
Av-03058	f	鹿児島県奄美市 奄美大島	****0915	不明		仮
Av-03059	f	鹿児島県奄美市 奄美大島	****1110	不明		仮
Av-03060	m	鹿児島県奄美市 奄美大島	****1116	不明		仮
Av-03061	m	台湾 雲林県麦寮	19720331	不明		仮
Av-03062	m	台湾 雲林県麦寮	19720331	不明		仮
Av-03063	m	台湾 雲林県麦寮	19720331	不明		仮
Av-03064	f	台湾 雲林県麦寮	19720331	不明		仮
Av-03407	m	韓国 ソウル近郊	19760405	不明		仮
Av-03408	m	鹿児島県奄美市 奄美大島	****1110	不明		仮

161. メダイチドリ

Charadrius mongolus Pallas, 1776

Lesser Sand Plover

Av-03010	f	北海道苫小牧市鷓川	19581001	折居彪二郎		仮
Av-03011	f	北海道苫小牧市鷓川	19571001	折居彪二郎		仮

標本番号	性	採集地	採集日	採集者	備考	区分
Av-03012	m	北海道苫小牧市鷓川	19570914	折居彪二郎		仮
Av-03013	f	北海道苫小牧市鷓川	1957**14	折居彪二郎		仮
Av-03014	m	北海道苫小牧市鷓川	19540905	折居彪二郎		仮
Av-03015	m	北海道苫小牧市鷓川	19581001	折居彪二郎		仮
Av-03016	f	北海道苫小牧市鷓川	19570914	折居彪二郎		仮
Av-03017	m	北海道苫小牧市鷓川	19540905	折居彪二郎		仮
Av-03018	m	北海道苫小牧市鷓川	19531015	折居彪二郎		仮
Av-03019	m	北海道苫小牧市鷓川	19571006	折居彪二郎		仮
Av-03020	f	北海道苫小牧市鷓川	19581001	折居彪二郎		仮
Av-03021	m	北海道苫小牧市鷓川	19581001	折居彪二郎		仮
Av-03022	f	北海道苫小牧市鷓川	19571001	折居彪二郎		仮
Av-03023	f	北海道苫小牧市鷓川	19571001	折居彪二郎		仮
Av-03024	m	北海道苫小牧市植苗	19540918	折居彪二郎		仮
Av-03025	f	北海道苫小牧市植苗	19540918	折居彪二郎		仮
Av-03026	f	北海道苫小牧市鷓川	19540905	折居彪二郎		仮
Av-03027	m	大阪府大阪市住之江	19521009	不明		仮
Av-03028	m	兵庫県姫路市飾磨区妻鹿	19610818	山口		仮
Av-03029	m	千葉県市川市 行徳	19500509	森岡弘之		仮
Av-03030	m	台湾 雲林県麦寮	19720407	不明		仮
Av-03031	f	台湾 雲林県口湖村	19720403	不明		仮
Av-03032	f	台湾 雲林県麦寮	19720408	不明		仮
Av-03033	m	台湾 雲林県麦寮	19720407	不明		仮

162. オオメダイチドリ

Charadrius leschenaultii Lesson, 1826

Greater Sand Plover

Av-03034	f	台湾 雲林県口湖村	19720404	不明		仮
Av-03035	f	台湾 雲林県口湖村	19720404	不明		仮
Av-03036	m	台湾 雲林県口湖村	19720408	不明		仮
Av-03037	f	台湾 雲林県口湖村	19720408	不明		仮
Av-03038	f	台湾 雲林県口湖村	19720407	不明		仮
Av-03039	f	台湾 雲林県口湖村	19720405	不明		仮
Av-03040	m	台湾 雲林県口湖村	19720405	不明		仮
Av-03041	f	台湾 雲林県口湖村	19720403	不明		仮
Av-03042	f	台湾 雲林県口湖村	19720405	不明		仮

Scolopacidae シギ科

163. ヤマシギ

Scolopax rusticola Linnaeus, 1758

Eurasian Woodcock

Av-01116	f	台湾 南投県仁愛郷	19711127	不明		仮
Av-01117	m	台湾 南投県仁愛郷眉溪	19711123	不明		仮
Av-01118	f	台湾 南投県仁愛郷合作村	19701231	不明		仮
Av-01119	m	台湾 南投県仁愛郷萬大	19710112	不明		仮
Av-01120	m	台湾 南投県仁愛郷	19711209	不明		仮
Av-01121	f	台湾 南投県仁愛郷竹山	19710329	不明		仮
Av-04295	m	北海道苫小牧市植苗	19540705	折居彪二郎		仮
Av-04296	m	北海道苫小牧市植苗	19540713	折居彪二郎		仮
Av-04297	m	兵庫県加古郡播磨町土山	19500219	不明		仮
Av-04298	m	北海道苫小牧市植苗	19510618	折居彪二郎		仮
Av-04299	m	兵庫県姫路市船津町大沢	19560215	不明		仮
Av-04300	m	兵庫県姫路市船津町上野	19570201	不明		仮
Av-04301	m	兵庫県神崎郡福崎町田原	19561130	不明		仮
Av-04302	f	兵庫県姫路市船津町大沢	19570110	不明		仮
Av-04303	m	兵庫県姫路市船津町大沢	19570126	不明		仮
Av-04304	m	北海道苫小牧市植苗	19540910	折居彪二郎		仮
Av-04305	f	兵庫県姫路市船津町大沢	19560210	不明		仮

標本番号	性	採集地	採集日	採集者	備考	区分
Av-04306	m	兵庫県姫路市船津町大沢	19560208	不明		仮
Av-04307	f	北海道苫小牧市植苗	19550525	折居彪二郎		仮
Av-04308	m	北海道苫小牧市植苗	19550525	折居彪二郎		仮
Av-04309	f	北海道苫小牧市植苗	19550525	折居彪二郎		仮
Av-04321	f	兵庫県姫路市夢前町置塩	19540108	Yamada		仮
Av-04322	f	韓国 ソウル近郊	19771017	不明		仮
Av-08299	?	不明	*****	不明		◇ 本
164. アオシギ		<i>Gallinago solitaria</i> Hodgson, 1831			Solitary Snipe	
Av-04216	m	北海道苫小牧市植苗	19530112	折居彪二郎		仮
Av-04217	?	北海道札幌市	195604**	不明		仮
Av-04218	m	北海道苫小牧市植苗	19531119	折居彪二郎		仮
Av-04219	?	北海道札幌市	195611**	不明		仮
Av-04220	m	北海道苫小牧市植苗	19530107	折居彪二郎		仮
Av-04221	m	北海道	1955****	不明		仮
Av-04222	m	兵庫県姫路市夢前町前之庄	19530420	不明		仮
Av-08372	?	京都府	194110**	不明		本
165. オオジシギ		<i>Gallinago hardwickii</i> (Gray, 1831)			Latham's Snipe	
Av-04247	f	北海道白老郡白老町萩野	19570611	折居彪二郎		仮
Av-04248	f	北海道白老郡白老町萩野	19570611	折居彪二郎		仮
Av-04249	f	兵庫県姫路市船津町大沢	19530410	不明		仮
Av-04250	f	兵庫県姫路市船津町	19540422	不明		仮
Av-04251	f	兵庫県姫路市船津町	19540424	Kobayashi		仮
Av-04252	m	北海道苫小牧市植苗	19570428	折居彪二郎		仮
Av-04253	f	兵庫県姫路市豊富町甲丘 甲池付近	19510426	不明		仮
Av-04254	m	兵庫県姫路市船津町大沢	19510428	不明		仮
Av-04255	f	北海道白老郡白老町萩野	19570615	折居彪二郎		仮
Av-04256	m	北海道苫小牧市植苗	19540627	折居彪二郎		仮
Av-04257	m	北海道白老郡白老町萩野	19570606	折居彪二郎		仮
Av-04258	f	兵庫県姫路市船津町上野	19540422	小林平一		仮
Av-04259	m	兵庫県姫路市船津町上野	19530423	不明		仮
Av-04260	f	兵庫県姫路市船津町大沢	19510424	不明		仮
Av-04261	f	兵庫県姫路市船津町大沢	19510504	小林平一		仮
Av-04262	f	兵庫県姫路市船津町大沢	19530427	不明		仮
Av-04263	m	北海道白老郡白老町萩野	19570611	折居彪二郎		仮
Av-04264	f	兵庫県姫路市船津町大沢	19540421	小林平一		仮
Av-04265	f	北海道苫小牧市植苗	19570619	折居彪二郎		仮
Av-04266	f	北海道白老郡白老町萩野	19570615	折居彪二郎		仮
Av-04267	m	北海道苫小牧市植苗	19570620	折居彪二郎		仮
Av-04268	m	北海道白老郡白老町萩野	19570615	折居彪二郎		仮
Av-04269	m	北海道苫小牧市植苗	19580427	折居彪二郎		仮
Av-04270	f	台湾 南投県埔里郷	19700510	不明		仮
Av-04271	m	台湾 南投県埔里郷	19700510	不明		仮
166. ハリオシギ		<i>Gallinago stenura</i> (Bonaparte, 1830)			Pin-tailed Snipe	
Av-04224	m	台湾 雲林県口湖村	19720201	不明		仮
Av-04323	f	韓国 ソウル近郊	19750814	不明		仮
Av-04324	f	韓国 ソウル近郊	19750814	不明		仮
Av-04325	m	韓国 ソウル近郊	19750814	不明		仮
Av-04326	m	韓国 ソウル近郊	19750814	不明		仮
Av-04327	f	韓国 ソウル近郊	19760908	不明		仮
Av-04328	m	韓国 ソウル近郊	19770813	不明		仮

標本番号	性	採集地	採集日	採集者	備考	区分
Av-04329	m	韓国 ソウル近郊	19770812	不明		仮
Av-04330	m	韓国 ソウル近郊	19770713	不明		仮
Av-04331	m	韓国 ソウル近郊	19770713	不明		仮
Av-08373	?	台湾	*****	不明		本
Av-08374	?	台湾	*****	不明		本
167. チュウジンギ		<i>Gallinago megala</i> Swinhoe, 1861		Swinhoe's Snipe		
Av-04272	f	兵庫県姫路市船津町上野	19520427	小林平一		仮
Av-04273	f	兵庫県姫路市船津町大沢	19550414	小林平一		仮
Av-04274	f	兵庫県姫路市船津町上野	19540422	小林平一		仮
Av-04275	m	兵庫県姫路市船津町大沢	19540419	小林平一		仮
Av-04276	m	兵庫県姫路市船津町大沢	19540420	小林平一		仮
Av-04277	m	兵庫県姫路市船津町上野	19540422	小林平一		仮
Av-04278	m	兵庫県姫路市船津町大沢	19550419	不明		仮
Av-04279	m	兵庫県姫路市船津町大沢	19550416	不明		仮
Av-04280	m	兵庫県姫路市船津町	19540420	Kobayashi		仮
Av-04281	m	兵庫県姫路市船津町	19540421	Kobayashi		仮
Av-04282	m	兵庫県姫路市船津町	19540422	Kobayashi		仮
Av-04283	m	兵庫県姫路市船津町大沢	19560415	不明		仮
Av-04284	m	兵庫県姫路市船津町大沢	19510420	不明		仮
Av-04285	f	兵庫県姫路市船津町上野	19510430	不明		仮
Av-04286	f	兵庫県姫路市船津町大沢	19510424	不明		仮
Av-04287	m	兵庫県姫路市船津町八幡	19510413	不明		仮
Av-04288	f	兵庫県姫路市船津町大沢	19510426	不明		仮
Av-04289	m	兵庫県姫路市船津町大沢	19530419	小林平一		仮
Av-04290	m	兵庫県姫路市船津町大沢	19510416	不明		仮
Av-04291	m	兵庫県姫路市船津町大沢	19530430	不明		仮
Av-04292	f	台湾 雲林県口湖村	19720405	不明		仮
Av-04293	m	台湾 南投県埔里郷	19700510	不明		仮
Av-04294	f	台湾 南投県埔里郷	19700510	不明		仮
168. タシギ		<i>Gallinago gallinago</i> (Linnaeus, 1758)		Common Snipe		
Av-04225	f	兵庫県姫路市船津町大沢	19650420	不明		仮
Av-04226	?	兵庫県姫路市船津町大沢	19650419	不明		仮
Av-04227	f	兵庫県姫路市豊富町甲丘甲池	19521017	大沢哲寿		仮
Av-04228	m	兵庫県姫路市船津町大沢	19540420	小林平一		仮
Av-04229	f	兵庫県姫路市船津町上野	19530509	小林平一		仮
Av-04230	m	兵庫県姫路市豊富町甲丘甲池	19530923	小林平三		仮
Av-04231	m	北海道苫小牧市鷓川	19531015	折居彪二郎		仮
Av-04232	m	兵庫県姫路市船津町	19561130	不明		仮
Av-04233	m	兵庫県姫路市船津町上野	19561114	不明		仮
Av-04234	f	兵庫県姫路市船津町大沢	19561127	不明		仮
Av-04235	m	兵庫県姫路市船津町上野	19561114	不明		仮
Av-04236	m	兵庫県姫路市船津町大沢	19570101	不明		仮
Av-04237	f	兵庫県姫路市船津町大沢	19561112	不明		仮
Av-04238	m	兵庫県姫路市船津町大沢	19650418	不明		仮
Av-04239	m	兵庫県姫路市船津町大沢	19560410	不明		仮
Av-04240	f	台湾 雲林県麦寮	19711117	不明		仮
Av-04241	f	台湾 雲林県麦寮	19711117	不明		仮
Av-04242	f	台湾 雲林県麦寮	19711117	不明		仮
Av-04243	f	台湾 雲林県麦寮	19711117	不明		仮
Av-04244	f	台湾 雲林県口湖村	19720331	不明		仮
Av-04245	f	台湾 雲林県口湖村	19720201	不明		仮

標本番号	性	採集地	採集日	採集者	備考	区分
Av-04246	m	台湾 雲林県口湖村	19720201	不明		仮
Av-04332	m	韓国 ソウル近郊	19760422	不明		仮
Av-04333	m	韓国 ソウル近郊	19760909	不明		仮
169. オオハシシギ		<i>Limnodromus scolopaceus</i> (Say, 1822)		Long-billed Dowitcher		
Av-04223	?	台湾 雲林県麦寮	1970****	不明		仮
170. オグロシギ		<i>Limosa limosa</i> (Linnaeus, 1758)		Black-tailed Godwit		
Av-04162	m	兵庫県神崎郡福崎町	19571015	不明		仮
Av-04163	f	兵庫県姫路市船津町 長池	19571014	不明		仮
Av-04164	f	北海道苫小牧市植苗	19540918	折居彪二郎		仮
Av-04165	m	千葉県市川市 行徳	19570831	不明		仮
Av-04166	m	千葉県市川市新浜	19571002	不明		仮
Av-04167	f	兵庫県姫路市船津町 長池	19571015	不明		仮
Av-04168	f	兵庫県姫路市船津町 長池	19571015	不明		仮
Av-04169	m	千葉県市川市 行徳	19570907	不明		仮
Av-04170	f	台湾 雲林県口湖村	19720405	不明		仮
Av-04171	m	台湾 雲林県口湖村	19720405	不明		仮
171. オオソリハシシギ		<i>Limosa lapponica</i> (Linnaeus, 1758)		Bar-tailed Godwit		
Av-04172	f	北海道苫小牧市鷺川	19571102	折居彪二郎		仮
Av-04173	m	北海道苫小牧市鷺川	19540921	折居彪二郎		仮
Av-04174	f	北海道苫小牧市鷺川	19540921	折居彪二郎		仮
Av-04175	m	北海道苫小牧市鷺川	19541005	折居彪二郎		仮
Av-04176	m	北海道苫小牧市鷺川	19540921	折居彪二郎		仮
Av-04177	m	北海道苫小牧市鷺川	19540921	折居彪二郎		仮
Av-04178	m	北海道苫小牧市鷺川	19571006	折居彪二郎		仮
Av-04179	f	大阪府大阪市住之江	19520406	不明		仮
Av-04180	f	東京都大田区羽田	19520923	不明		仮
Av-04181	m	兵庫県姫路市白浜町	19530829	大沢哲寿		仮
Av-04182	f	北海道苫小牧市植苗	19540918	折居彪二郎		仮
Av-04183	f	大阪府大阪市住之江	19530405	小林平一		仮
Av-04184	m	北海道苫小牧市鷺川	19561013	折居彪二郎		仮
Av-04185	f	北海道苫小牧市鷺川	19561013	折居彪二郎		仮
Av-04186	m	北海道苫小牧市鷺川	19561013	折居彪二郎		仮
Av-04187	f	北海道苫小牧市鷺川	19561013	折居彪二郎		仮
Av-04188	m	東京都江戸川	19500407	不明		仮
Av-04189	f	北海道白老郡白老町萩野	19570606	折居彪二郎		仮
172. コシャクシギ		<i>Numenius minutus</i> Gould, 1841		Little Curlew		
Av-04209	f	千葉県市川市 行徳	195710**	不明		仮
Av-04210	f	台湾 雲林県麦寮	19700528	不明		仮
Av-04211	?	台湾 雲林県麦寮	19700528	不明		仮
173. チュウシャクシギ		<i>Numenius phaeopus</i> (Linnaeus, 1758)		Whimbrel		
Av-04190	f	大阪府大阪市住之江	19530429	小林平一		仮
Av-04191	f	兵庫県姫路市白浜町	19530519	小林平一・大沢哲寿		仮
Av-04192	f	兵庫県姫路市白浜町	19530519	小林平一・大沢哲寿		仮
Av-04193	m	兵庫県姫路市白浜町	19530519	小林平一・大沢哲寿		仮
Av-04194	m	北海道苫小牧市鷺川	19570911	折居彪二郎		仮
Av-04195	f	大阪府大阪市住之江	19520920	小林平一		仮
Av-04196	f	兵庫県姫路市白浜町	19530828	大沢哲寿		仮
Av-04197	f	北海道苫小牧市鷺川	19570911	折居彪二郎		仮

標本番号	性	採集地	採集日	採集者	備考	区分
Av-04198	m	兵庫県姫路市網干区 網干海岸	19500915	小林平一		仮
Av-04199	m	兵庫県姫路市船津町 長池	19500914	不明		仮
Av-04200	f	兵庫県姫路市飾磨区妻鹿	19610815	山口		仮
Av-04201	f	兵庫県姫路市白浜町	19550519	不明		仮
Av-04202	f	兵庫県姫路市飾磨区妻鹿	19520508	小林平一		仮
Av-04203	m	大阪府大阪市住之江	19520920	小林平一		仮
Av-04204	f	北海道苫小牧市鷓川	19500903	折居彪二郎		仮
Av-04205	f	台湾 雲林県口湖村	19720407	不明		仮
Av-04206	f	台湾 雲林県麦寮	19701120	不明		仮
Av-04207	m	台湾 雲林県麦寮	19701120	不明		仮
Av-04208	?	台湾 雲林県麦寮	19710120	不明		仮
Av-08290	?	不明	*****	不明		本

174. **ダイシャクシギ**

***Numenius arquata* (Linnaeus, 1758)**

Eurasian Curlew

Av-01129	m	台湾 彰化県鹿港	19711203	不明		仮
Av-01130	m	台湾 雲林県麦寮	19701120	不明		仮
Av-01131	m	台湾 雲林県麦寮	19701117	不明		仮
Av-01132	f	台湾 雲林県麦寮	19711103	不明		仮
Av-01133	f	台湾 彰化県漢宝村	19710213	不明		仮
Av-03450	f	台湾 彰化県鹿港	19711208	不明		仮
Av-03451	f	台湾 彰化県鹿港	19711203	不明		仮
Av-03452	f	台湾 彰化県鹿港	19711203	不明		仮
Av-03453	f	台湾 雲林県麦寮	19711103	不明		仮
Av-03454	m	台湾 彰化県鹿港	19711203	不明		仮
Av-03455	m	台湾 彰化県漢宝村	19710215	不明		仮
Av-03456	f	台湾 彰化県漢宝村	19710214	不明		仮
Av-03457	f	台湾 雲林県麦寮	19720321	不明		仮
Av-03458	f	台湾 雲林県麦寮	19711227	不明		仮
Av-03459	f	台湾 彰化県漢宝村	19710215	不明		仮
Av-03460	m	台湾 雲林県麦寮	19701117	不明		仮
Av-08291	?	台湾	*****	不明		本
Av-08292	?	不明	*****	不明		本
Av-08293	?	不明	*****	不明		本
Av-08294	?	不明	*****	不明		本
Av-08295	?	不明	*****	不明		本
Av-08296	?	不明	*****	不明		本
Av-08297	?	不明	*****	不明		本

175. **ハウロクシギ**

***Numenius madagascariensis* (Linnaeus, 1766)**

Far Eastern Curlew

Av-03442	?	千葉県市川市 行徳	195709**	不明		仮
Av-03443	f	大阪府大阪市住之江	19520413	小林桂助		仮
Av-03444	m	大阪府大阪市住之江	19510415	小林桂助		仮
Av-03445	f	大阪府大阪市住之江	19520920	小林平一		仮
Av-03446	m	大阪府大阪市住之江	19520920	小林平一		仮
Av-03447	m	千葉県市川市 行徳	19570831	不明		仮
Av-03448	f	千葉県市川市 行徳	195706**	不明		仮
Av-03449	m	台湾 雲林県麦寮	19701117	不明		仮

176. **ツルシギ**

***Tringa erythropus* (Pallas, 1764)**

Spotted Redshank

Av-04103	m	兵庫県姫路市船津町 奥池	19521030	小林平一		仮
Av-04104	f	北海道苫小牧市植苗	19580330	折居彪二郎		仮
Av-04105	m	千葉県市原市	195412**	不明		仮
Av-04106	f	兵庫県姫路市船津町 長池	19571014	不明		仮

標本番号	性	採集地	採集日	採集者	備考	区分
Av-04107	m	北海道静内郡静内町	195610**	不明		仮
Av-04108	?	千葉県松戸市	19570314	不明		仮
Av-04109	m	兵庫県姫路市飾磨区妻鹿 妻鹿新田	19540423	大沢哲寿		仮
Av-04110	f	北海道苫小牧市植苗	19520504	折居彪二郎		仮
Av-04111	f	北海道苫小牧市植苗	19520504	折居彪二郎		仮
Av-04112	m	兵庫県姫路市船津町大沢	19561006	不明		仮
Av-04113	f	北海道苫小牧市植苗	19570407	折居彪二郎		仮
Av-04114	f	北海道苫小牧市植苗	19570407	折居彪二郎		仮

177. アカアシシギ

Tringa totanus (Linnaeus, 1758)

Common Redshank

Av-04115	m	台湾 雲林県麦寮	19720520	不明		仮
Av-04116	m	台湾 雲林県麦寮	19720520	不明		仮
Av-04117	f	台湾 雲林県麦寮	19720520	不明		仮
Av-04118	m	台湾 雲林県麦寮	19720520	不明		仮
Av-04119	f	台湾 雲林県麦寮	19720520	不明		仮
Av-04120	f	台湾 雲林県麦寮	19720520	不明		仮
Av-04121	f	台湾 雲林県麦寮	19720520	不明		仮

178. コアオアシシギ

Tringa stagnatilis (Bechstein, 1803)

Marsh Sandpiper

Av-04151	f	兵庫県姫路市飾磨区妻鹿	19530901	小林平一		仮
----------	---	-------------	----------	------	--	---

179. アオアシシギ

Tringa nebularia (Gunnerus, 1767)

Common Greenshank

Av-04122	f	兵庫県姫路市船津町 長池	19520905	小林平一		仮
Av-04123	f	兵庫県姫路市船津町 奥池	19521003	小林平一		仮
Av-04124	f	兵庫県姫路市船津町 奥池	19521003	小林平一		仮
Av-04125	f	大阪府大阪市住之江	19520920	不明		仮
Av-04126	m	兵庫県姫路市船津町 奥池	19561003	不明		仮
Av-04127	m	北海道静内郡静内町	195609**	不明		仮
Av-04128	m	北海道苫小牧市鷓川	19570913	折居彪二郎		仮
Av-04129	f	北海道苫小牧市植苗	19540918	折居彪二郎		仮
Av-04130	f	兵庫県姫路市船津町 奥池	19521003	小林平一		仮
Av-04131	f	北海道苫小牧市鷓川	19570913	折居彪二郎		仮
Av-04132	m	兵庫県姫路市船津町 奥池	19521003	小林平一		仮
Av-04133	f	大阪府大阪市住之江	19520920	小林平一		仮
Av-04134	m	兵庫県姫路市船津町 奥池	19561006	不明		仮
Av-04135	f	兵庫県姫路市船津町 奥池	19561003	不明		仮
Av-04136	m	兵庫県姫路市船津町大沢	19561006	不明		仮
Av-04137	m	兵庫県姫路市船津町大沢	19561003	不明		仮
Av-04138	f	兵庫県姫路市船津町大沢	19561003	不明		仮
Av-04139	m	兵庫県姫路市船津町大沢	19500828	不明		仮
Av-04140	m	北海道	1955****	不明		仮
Av-04141	f	兵庫県姫路市飾磨区妻鹿	19540511	不明		仮
Av-04142	m	兵庫県姫路市船津町	19520905	小林平一		仮
Av-04143	f	兵庫県姫路市飾磨区妻鹿	19540511	大沢哲寿		仮
Av-04144	m	兵庫県姫路市船津町 長池	19500914	小林平一		仮
Av-04145	m	兵庫県姫路市船津町 長池	19500827	小林平三		仮
Av-04146	f	台湾 雲林県口湖村	19720331	不明		仮
Av-04147	f	台湾 雲林県麦寮	19711022	不明		仮
Av-04148	f	台湾 雲林県麦寮	19711128	不明		仮
Av-04149	f	台湾 雲林県麦寮	19711117	不明		仮
Av-04150	f	台湾 雲林県麦寮	19711117	不明		仮
Av-08298	?	台湾	*****	不明		本

標本番号	性	採集地	採集日	採集者	備考	区分
180. フサシギ		<i>Tringa ochropus</i> Linnaeus, 1758			Green Sandpiper	
Av-03409	f	韓国 ソウル近郊	19760904	不明		仮
Av-03410	m	韓国 ソウル近郊	19770812	不明		仮
Av-04020	f	兵庫県姫路市豊富町	19531015	不明		仮
Av-04021	m	兵庫県姫路市船津町	19570222	不明		仮
Av-04022	m	兵庫県姫路市船津町上野	19561015	不明		仮
Av-04023	f	兵庫県神崎郡福崎町八千種	19520103	東郷浩史		仮
Av-04024	m	兵庫県姫路市船津町 奥池	19610907	小林平一		仮
Av-04025	f	北海道苫小牧市植苗	19570514	折居彪二郎		仮
Av-04026	f	兵庫県姫路市船津町	19611104	小林平一		仮
Av-04027	m	兵庫県姫路市船津町上野	19561015	不明		仮
Av-04028	f	兵庫県姫路市夢前町塩田	19630130	小林平二		仮
Av-04029	f	兵庫県姫路市夢前町前之庄	19630201	小林平二		仮
Av-04030	m	兵庫県姫路市豊富町甲丘 甲池	19560925	不明		仮
Av-04031	m	兵庫県姫路市船津町大沢	19560926	不明		仮
Av-04032	m	兵庫県姫路市船津町上野	19561018	不明		仮
Av-04033	f	台湾 雲林県口湖村	19720331	不明		仮
Av-04034	f	台湾 雲林県口湖村	19720331	不明		仮
181. タカブシギ		<i>Tringa glareola</i> Linnaeus, 1758			Wood Sandpiper	
Av-03411	m	韓国 ソウル近郊	19760810	不明		仮
Av-03412	f	韓国 ソウル近郊	19760810	不明		仮
Av-03413	f	韓国 ソウル近郊	19760811	不明		仮
Av-03414	f	韓国 ソウル近郊	19760812	不明		仮
Av-03415	m	兵庫県姫路市船津町大沢	19610426	不明		仮
Av-04043	f	大阪府大阪市住之江	19521009	小林平一		仮
Av-04044	f	兵庫県姫路市飾磨区妻鹿	19520907	小林平一・大沢哲寿		仮
Av-04045	m	兵庫県姫路市飾磨区妻鹿	19530901	小林平一		仮
Av-04046	f	兵庫県姫路市船津町	19520910	小林平一		仮
Av-04047	f	兵庫県姫路市船津町大沢	19610426	不明		仮
Av-04048	m	兵庫県姫路市船津町 奥池	19610927	Kiyosi		仮
Av-04049	f	北海道苫小牧市植苗	19540901	折居彪二郎		仮
Av-04050	f	北海道苫小牧市鷺川	19561008	折居彪二郎		仮
Av-04051	m	大阪府大阪市住之江	19520921	小林平一		仮
Av-04052	f	台湾 雲林県麦寮	19710428	不明		仮
Av-04053	f	台湾 雲林県麦寮	19710428	不明		仮
Av-04054	m	台湾 雲林県麦寮	19710428	不明		仮
Av-04055	m	台湾 雲林県麦寮	19710428	不明		仮
Av-04056	m	台湾 雲林県麦寮	19710428	不明		仮
Av-04057	m	台湾 雲林県麦寮	19710428	不明		仮
Av-04058	f	台湾 雲林県口湖村	19720403	不明		仮
182. キアシシギ		<i>Heteroscelus brevipes</i> (Vieillot, 1816)			Grey-tailed Tattler	
Av-04078	m	北海道苫小牧市鷺川	19531018	折居彪二郎		仮
Av-04079	m	北海道苫小牧市鷺川	19531018	折居彪二郎		仮
Av-04080	f	北海道苫小牧市鷺川	19570911	折居彪二郎		仮
Av-04081	m	北海道苫小牧市鷺川	19531018	折居彪二郎		仮
Av-04082	f	北海道苫小牧市鷺川	19531014	折居彪二郎		仮
Av-04083	m	兵庫県姫路市船津町 奥池	19520907	小林平三		仮
Av-04084	m	大阪府大阪市住之江	19520920	小林平一		仮
Av-04085	m	兵庫県姫路市白浜町	19520829	小林平一・大沢哲寿		仮
Av-04086	f	兵庫県姫路市白浜町	19520814	小林平一・大沢哲寿		仮
Av-04087	f	兵庫県姫路市白浜町	19520815	大沢哲寿		仮

標本番号	性	採集地	採集日	採集者	備考	区分
Av-04088	f	兵庫県姫路市白浜町	19520815	大沢哲寿		仮
Av-04089	m	兵庫県姫路市船津町大沢	19560908	不明		仮
Av-04090	m	兵庫県姫路市白浜町	19520814	大沢哲寿		仮
Av-04091	m	兵庫県姫路市飾磨区妻鹿 妻鹿新田	19520601	不明		仮
Av-04092	m	兵庫県姫路市白浜町	19520829	小林平一・大沢哲寿		仮
Av-04093	m	兵庫県姫路市白浜町	19520815	大沢哲寿		仮
Av-04094	m	兵庫県姫路市飾磨区妻鹿	19610818	山口		仮
Av-04095	f	北海道苫小牧市鷓川	19540730	折居彪二郎		仮
Av-04096	m	北海道苫小牧市鷓川	19571006	折居彪二郎		仮
Av-04097	m	北海道苫小牧市植苗	19540522	折居彪二郎		仮
Av-04098	f	兵庫県姫路市船津町大沢	19560908	不明		仮
Av-04099	m	兵庫県姫路市白浜町	19520815	大沢哲寿		仮
Av-04100	m	兵庫県姫路市飾磨区妻鹿 妻鹿新田	19520601	不明		仮
Av-04101	f	兵庫県姫路市白浜町	19520815	大沢哲寿		仮
Av-04102	m	北海道白老郡白老町	19520622	折居彪二郎		仮

183. ソリハシシギ

Xenus cinereus (Güldenstädt, 1775)

Terek Sandpiper

Av-03416	m	韓国 ソウル近郊	19760812	不明		仮
Av-03417	f	韓国 ソウル近郊	19760828	不明		仮
Av-04152	m	兵庫県姫路市白浜町	19530902	不明		仮
Av-04153	m	兵庫県姫路市白浜町	19530902	不明		仮
Av-04154	m	兵庫県姫路市船津町 長池	19520905	小林平一		仮
Av-04155	f	兵庫県姫路市船津町 長池	19510907	小林平一		仮
Av-04156	m	兵庫県姫路市船津町 長池	19510907	小林平一		仮
Av-04157	m	兵庫県姫路市船津町 長池	19510907	小林平一		仮
Av-04158	f	北海道苫小牧市鷓川	19570818	折居彪二郎		仮
Av-04159	f	北海道苫小牧市鷓川	19570909	折居彪二郎		仮
Av-04160	f	台湾 雲林県口湖村	19720403	不明		仮
Av-04161	f	台湾 雲林県口湖村	19720405	不明		仮

184. イソシギ

Actitis hypoleucos (Linnaeus, 1758)

Common Sandpiper

Av-03418	f	韓国 ソウル近郊	19770805	不明		仮
Av-03419	f	韓国 ソウル近郊	19770805	不明		仮
Av-03420	m	韓国 ソウル近郊	19760810	不明		仮
Av-03421	m	韓国 ソウル近郊	19760812	不明		仮
Av-03422	m	韓国 ソウル近郊	19760810	不明		仮
Av-03423	m	韓国 ソウル近郊	19760809	不明		仮
Av-04059	m	兵庫県姫路市山田町東山田	19561127	不明		仮
Av-04060	f	兵庫県姫路市飾磨区妻鹿	19561101	不明		仮
Av-04061	f	鹿児島県奄美市 奄美大島	****1119	不明		仮
Av-04062	m	兵庫県姫路市山田町山田	19530103	不明		仮
Av-04063	f	兵庫県姫路市白浜町	19520829	小林平一・大沢哲寿		仮
Av-04064	m	兵庫県姫路市白浜町	19520922	大沢哲寿		仮
Av-04065	f	兵庫県姫路市船津町 奥池	19520904	小林平一		仮
Av-04066	f	北海道苫小牧市鷓川	19540730	折居彪二郎		仮
Av-04067	f	北海道苫小牧市植苗	19580427	折居彪二郎		仮
Av-04068	f	北海道白老郡白老町 萩野	19570708	折居彪二郎		仮
Av-04069	m	鹿児島県奄美市 奄美大島	****1116	不明		仮
Av-04070	m	兵庫県姫路市夢前町塩田	19630129	小林平二		仮
Av-04071	m	兵庫県姫路市船津町	19561127	不明		仮
Av-04072	f	兵庫県姫路市船津町	19561127	不明		仮
Av-04073	m	台湾 雲林県麦寮	19710706	不明		仮
Av-04074	m	台湾 雲林県麦寮	19720227	不明		仮

標本番号	性	採集地	採集日	採集者	備考	区分
Av-04075	f	台湾 雲林県麦寮	19720227	不明		仮
Av-04076	f	台湾 雲林県麦寮	19720331	不明		仮
Av-04077	f	台湾 雲林県麦寮	19720228	不明		仮
Av-04310	m	韓国 ソウル近郊	19760812	不明		仮
Av-04311	f	韓国 ソウル近郊	19760812	不明		仮
Av-04312	f	韓国 ソウル近郊	19760819	不明		仮
Av-04313	f	韓国 ソウル近郊	19760812	不明		仮
Av-04314	f	韓国 ソウル近郊	19760820	不明		仮
Av-04315	f	韓国 ソウル近郊	19760812	不明		仮
Av-04316	f	韓国 ソウル近郊	19760812	不明		仮
Av-04317	f	韓国 ソウル近郊	19760809	不明		仮
Av-04318	f	韓国 ソウル近郊	19760809	不明		仮
Av-04319	f	韓国 ソウル近郊	19760820	不明		仮
Av-04320	f	韓国 ソウル近郊	19760811	不明		仮
185. キョウジョシギ		<i>Arenaria interpres</i> (Linnaeus, 1758)		Ruddy Turnstone		
Av-03139	f	北海道苫小牧市鷓川	19570914	折居彪二郎		仮
Av-03140	f	北海道苫小牧市鷓川	19570914	折居彪二郎		仮
Av-03141	m	大阪府大阪市住之江	19520920	小林平一		仮
Av-03142	f	大阪府大阪市住之江	19520920	小林平一		仮
Av-03143	m	大阪府大阪市住之江	19520920	小林平一		仮
Av-03144	m	大阪府大阪市住之江	19530429	小林平一		仮
Av-03145	f	大阪府大阪市住之江	19530426	小林桂助		仮
Av-03146	m	千葉県市川市 行徳	195705**	不明		仮
Av-03147	m	千葉県浦安市	19520420	不明		仮
Av-03148	m	大阪府大阪市住之江	19520920	小林平一		仮
Av-03149	f	台湾 雲林県麦寮	19720502	不明		仮
Av-03150	f	台湾 雲林県麦寮	19720502	不明		仮
186. オバシギ		<i>Calidris tenuirostris</i> (Horsfield, 1821)		Great Knot		
Av-03207	f	大阪府大阪市住之江	195108**	不明		仮
Av-03208	f	兵庫県姫路市白浜町	19520907	大沢哲寿		仮
Av-03209	m	大阪府大阪市住之江	19520921	小林平一		仮
Av-03210	f	兵庫県姫路市白浜町	19520907	大沢哲寿		仮
Av-03211	m	兵庫県姫路市船津町 長池	19520910	小林平一		仮
Av-03212	m	兵庫県姫路市飾磨区妻鹿	19610815	山口		仮
Av-03213	f	台湾 雲林県口湖村	19720405	不明		仮
Av-03214	f	台湾 雲林県口湖村	19720405	不明		仮
Av-03215	f	台湾 雲林県口湖村	19720405	不明		仮
Av-03216	f	台湾 雲林県口湖村	19720405	不明		仮
Av-03217	f	台湾 雲林県口湖村	19720405	不明		仮
Av-03218	f	台湾 雲林県口湖村	19720405	不明		仮
Av-03219	m	台湾 雲林県口湖村	19720405	不明		仮
Av-03220	m	台湾 雲林県口湖村	19720405	不明		仮
187. コオバシギ		<i>Calidris canutus</i> (Linnaeus, 1758)		Red Knot		
Av-03221	?	千葉県市川市 行徳	195709**	不明		仮
188. ミユビシギ		<i>Calidris alba</i> (Pallas, 1764)		Sanderling		
Av-03424	m	東京都大田区羽田 羽田沖	19541011	不明		仮
Av-03425	f	東京都大田区羽田 羽田沖	19541011	不明		仮
Av-03426	m	北海道苫小牧市鷓川	19541019	折居彪二郎		仮
Av-03427	f	北海道苫小牧市鷓川	19541008	折居彪二郎		仮

標本番号	性	採集地	採集日	採集者	備考	区分
189. トウネン		<i>Calidris ruficollis</i> (Pallas, 1776)			Red-necked Stint	
Av-03279	f	北海道苫小牧市植苗	19540918	折居彪二郎		仮
Av-03280	m	北海道苫小牧市鷓川	19561008	折居彪二郎		仮
Av-03281	m	北海道勇払郡厚真町	19500821	折居彪二郎		仮
Av-03282	f	北海道勇払郡厚真町	19500821	折居彪二郎		仮
Av-03283	m	北海道苫小牧市植苗	19540918	折居彪二郎		仮
Av-03284	m	北海道苫小牧市植苗	19540918	折居彪二郎		仮
Av-03285	m	北海道苫小牧市植苗	19540918	折居彪二郎		仮
Av-03286	m	北海道白老郡白老町萩野	19570523	折居彪二郎		仮
Av-03287	m	兵庫県姫路市船津町 奥池	19520908	小林平一		仮
Av-03288	f	兵庫県姫路市船津町 奥池	19560920	不明		仮
Av-03289	f	兵庫県姫路市豊富町甲丘 甲池	19521016	小林平二		仮
Av-03290	f	兵庫県姫路市飾磨区妻鹿 妻鹿新田	19531015	不明		仮
Av-03291	f	兵庫県姫路市船津町 奥池	19520904	小林平一		仮
Av-03292	m	兵庫県姫路市船津町 長池	19520908	小林平一		仮
Av-03293	f	兵庫県姫路市豊富町甲丘 甲池	19530916	小林平一		仮
Av-03294	f	兵庫県姫路市船津町 長池	19530921	小林平三		仮
Av-03295	f	兵庫県姫路市飾磨区妻鹿	19540511	大沢哲寿		仮
Av-03296	m	兵庫県姫路市飾磨区妻鹿	19540511	大沢哲寿		仮
Av-03297	m	兵庫県姫路市飾磨区妻鹿	19520508	小林平一		仮
Av-03298	f	兵庫県姫路市船津町大沢	19560920	不明		仮
Av-03299	f	兵庫県姫路市船津町大沢	19560920	不明		仮
Av-03300	f	兵庫県姫路市飾磨区妻鹿	19530901	小林平一		仮
Av-03301	f	台湾 雲林県口湖村	19720403	不明		仮
Av-03302	m	台湾 雲林県口湖村	19720402	不明		仮
Av-03303	f	台湾 雲林県口湖村	19720403	不明		仮
Av-03304	f	台湾 雲林県口湖村	19720331	不明		仮
Av-04334	f	北海道勇払郡厚真町	19500821	折居彪二郎		仮
Av-04335	f	兵庫県姫路市船津町大沢	19510901	不明		仮
Av-04336	m	北海道苫小牧市鷓川	19540905	折居彪二郎		仮
Av-04337	f	北海道勇払郡厚真町	19500821	折居彪二郎		仮
Av-04338	m	韓国 ソウル近郊	19750925	不明		仮
Av-04339	f	韓国 ソウル近郊	19750924	不明		仮
190. オジロトウネン		<i>Calidris temminckii</i> (Leisler, 1812)			Temminck's Stint	
Av-03305	f	兵庫県姫路市船津町 長池	19530916	小林平一		仮
Av-03306	m	兵庫県姫路市船津町	19520908	小林平一		仮
Av-03307	m	兵庫県姫路市豊富町甲丘 甲池	19521016	小林平一		仮
191. ヒバリシギ		<i>Calidris subminuta</i> (Middendorff, 1853)			Long-toed Stint	
Av-03308	m	北海道苫小牧市鷓川	19570818	折居彪二郎		仮
Av-03309	f	北海道苫小牧市鷓川	19570911	折居彪二郎		仮
Av-03310	m	北海道苫小牧市鷓川	19570818	折居彪二郎		仮
Av-03311	m	北海道苫小牧市鷓川	19570911	折居彪二郎		仮
Av-03312	m	北海道苫小牧市鷓川	19550820	折居彪二郎		仮
Av-03313	f	北海道苫小牧市鷓川	19550820	折居彪二郎		仮
Av-03314	m	北海道苫小牧市鷓川	19570909	折居彪二郎		仮
Av-03315	m	北海道苫小牧市鷓川	19570909	折居彪二郎		仮
Av-03316	f	北海道苫小牧市鷓川	19570911	折居彪二郎		仮
Av-03317	m	北海道苫小牧市鷓川	19570909	折居彪二郎		仮
Av-03318	m	北海道苫小牧市鷓川	19570909	折居彪二郎		仮
Av-03319	f	北海道苫小牧市鷓川	19570909	折居彪二郎		仮
Av-03320	m	北海道苫小牧市鷓川	19570911	折居彪二郎		仮

標本番号	性	採集地	採集日	採集者	備考	区分
Av-03321	m	北海道苫小牧市鷓川	19550818	折居彪二郎		仮
Av-03322	f	北海道苫小牧市鷓川	19550820	折居彪二郎		仮
Av-03323	f	北海道苫小牧市鷓川	19570818	折居彪二郎		仮
Av-03324	m	北海道苫小牧市鷓川	19570911	折居彪二郎		仮
Av-03325	m	北海道勇払郡厚真町	19500821	折居彪二郎		仮
Av-03326	m	北海道苫小牧市鷓川	19570911	折居彪二郎		仮
Av-03327	f	北海道苫小牧市鷓川	19570818	折居彪二郎		仮
Av-03328	f	北海道苫小牧市鷓川	19570818	折居彪二郎		仮
Av-03329	m	北海道苫小牧市鷓川	19570909	折居彪二郎		仮
Av-03330	m	北海道苫小牧市鷓川	19570818	折居彪二郎		仮
Av-03331	f	北海道苫小牧市鷓川	19570911	折居彪二郎		仮
Av-03332	m	北海道苫小牧市鷓川	19570818	折居彪二郎		仮
Av-03333	m	北海道苫小牧市鷓川	19550820	折居彪二郎		仮
Av-03334	m	北海道苫小牧市鷓川	19570818	折居彪二郎		仮
Av-03335	f	北海道苫小牧市鷓川	19550818	折居彪二郎		仮
Av-03336	f	北海道苫小牧市植苗	19500828	折居彪二郎		仮
Av-03337	f	北海道苫小牧市鷓川	19550820	折居彪二郎		仮
Av-03338	m	北海道苫小牧市鷓川	19550820	折居彪二郎		仮
Av-03339	f	北海道苫小牧市鷓川	19570823	折居彪二郎		仮
Av-03340	m	北海道苫小牧市植苗	19500821	折居彪二郎		仮
Av-03341	f	兵庫県姫路市船津町 長池	19560919	不明		仮
Av-03342	m	大阪府大阪市住之江	19520921	小林平一		仮
Av-06069	m	韓国 ソウル近郊	19760828	不明		仮
Av-06070	m	韓国 ソウル近郊	19760828	不明		仮
Av-06071	m	韓国 ソウル近郊	19760812	不明		仮
Av-06072	f	韓国 ソウル近郊	19760820	不明		仮

192. アメリカウズラシギ

Calidris melanotos (Vieillot, 1819)

Pectoral Sandpiper

Av-03343	f	北海道苫小牧市鷓川	19571001	折居彪二郎		仮
Av-03344	f	北海道苫小牧市鷓川	19531014	折居彪二郎		仮
Av-03345	m	北海道苫小牧市鷓川	19571001	折居彪二郎		仮
Av-03346	?	不明	*****	不明		仮

193. ウズラシギ

Calidris acuminata (Horsfield, 1821)

Sharp-tailed Sandpiper

Av-03347	f	北海道苫小牧市鷓川	19571001	折居彪二郎		仮
Av-03348	f	北海道苫小牧市鷓川	19571001	折居彪二郎		仮
Av-03349	f	兵庫県姫路市飾磨区妻鹿	19540601	不明		仮
Av-03350	f	大阪府大阪市住之江	19520921	小林平一		仮
Av-03351	m	兵庫県姫路市飾磨区妻鹿	19540601	不明		仮
Av-03352	m	千葉県浦安市	19491030	不明		仮
Av-03353	m	兵庫県姫路市飾磨区妻鹿 妻鹿新田	19520530	小林平一		仮
Av-03354	m	台湾 雲林県麦寮	19710428	不明		仮
Av-03355	m	台湾 雲林県麦寮	19710428	不明		仮
Av-03356	f	台湾 雲林県麦寮	19710428	不明		仮
Av-03357	m	台湾 雲林県口湖村	19720403	不明		仮
Av-03358	m	台湾 雲林県口湖村	19720403	不明		仮
Av-03359	m	台湾 雲林県口湖村	19720406	不明		仮
Av-03360	m	台湾 雲林県口湖村	19720405	不明		仮
Av-03361	m	台湾 雲林県麦寮	19720528	不明		仮
Av-03362	m	台湾 雲林県麦寮	19710428	不明		仮
Av-03363	f	台湾 雲林県麦寮	19710428	不明		仮
Av-03364	m	台湾 雲林県麦寮	19720528	不明		仮
Av-03365	f	台湾 雲林県麦寮	19710428	不明		仮

標本番号	性	採集地	採集日	採集者	備考	区分
Av-03366	f	台湾 雲林県麦寮	19710428	不明		仮
Av-03367	f	台湾 雲林県麦寮	19720528	不明		仮
Av-03368	f	台湾 雲林県麦寮	19720528	不明		仮
Av-03369	f	北海道苫小牧市鷓川	19571006	折居彪二郎		仮
Av-03370	f	北海道苫小牧市鷓川	19531105	折居彪二郎		仮
Av-03371	m	北海道苫小牧市鷓川	19561008	折居彪二郎		仮
Av-03372	f	北海道苫小牧市鷓川	19571006	折居彪二郎		仮
Av-03373	m	北海道苫小牧市鷓川	19571010	折居彪二郎		仮
Av-03374	m	北海道苫小牧市鷓川	19531017	折居彪二郎		仮
Av-03375	f	北海道苫小牧市鷓川	19571006	折居彪二郎		仮
Av-03376	m	北海道苫小牧市鷓川	19531023	折居彪二郎		仮
Av-03377	f	北海道苫小牧市鷓川	19571006	折居彪二郎		仮
Av-03378	f	北海道苫小牧市鷓川	19531014	折居彪二郎		仮
Av-03379	m	北海道苫小牧市鷓川	19531018	折居彪二郎		仮
Av-03380	f	北海道苫小牧市鷓川	19571006	折居彪二郎		仮
Av-03381	f	北海道苫小牧市鷓川	19571006	折居彪二郎		仮
Av-03382	f	北海道苫小牧市鷓川	19531106	折居彪二郎		仮
Av-03383	f	北海道苫小牧市鷓川	19571006	折居彪二郎		仮
Av-03384	f	北海道苫小牧市鷓川	19531106	折居彪二郎		仮
Av-03385	m	北海道苫小牧市鷓川	19571010	折居彪二郎		仮
Av-03386	f	北海道苫小牧市鷓川	19571001	折居彪二郎		仮
Av-03387	f	北海道苫小牧市鷓川	19581025	折居彪二郎		仮
Av-03388	m	北海道苫小牧市鷓川	19571102	折居彪二郎		仮
Av-03389	m	北海道苫小牧市鷓川	19531105	折居彪二郎		仮
Av-03390	m	北海道苫小牧市鷓川	19571102	折居彪二郎		仮
Av-03391	m	大阪府大阪市住之江	19521009	不明		仮
Av-03392	f	兵庫県姫路市豊富町甲丘 甲池	19531015	不明		仮
Av-03393	m	大阪府大阪市住之江	19521009	不明		仮
Av-06073	m	韓国 ソウル近郊	19770520	不明		仮

194. サルハマシギ

Calidris ferruginea (Pontoppidan, 1763)

Curlew Sandpiper

Av-03278	f	新潟県 岩船付近	19480419	不明		仮
----------	---	----------	----------	----	--	---

195. ハマシギ

Calidris alpina (Linnaeus, 1758)

Dunlin

Av-03222	m	北海道苫小牧市鷓川	19531024	折居彪二郎		仮
Av-03223	f	北海道苫小牧市鷓川	19531024	折居彪二郎		仮
Av-03224	m	北海道苫小牧市鷓川	19531023	折居彪二郎		仮
Av-03225	m	北海道苫小牧市鷓川	19531023	折居彪二郎		仮
Av-03226	f	北海道苫小牧市鷓川	19531017	折居彪二郎		仮
Av-03227	m	北海道苫小牧市鷓川	19531024	折居彪二郎		仮
Av-03228	m	北海道苫小牧市鷓川	19531023	折居彪二郎		仮
Av-03229	f	北海道苫小牧市鷓川	19531023	折居彪二郎		仮
Av-03230	m	北海道苫小牧市鷓川	19531018	折居彪二郎		仮
Av-03231	f	北海道苫小牧市鷓川	19531024	折居彪二郎		仮
Av-03232	f	北海道苫小牧市鷓川	19531023	折居彪二郎		仮
Av-03233	m	北海道苫小牧市鷓川	19571024	折居彪二郎		仮
Av-03234	f	北海道苫小牧市鷓川	19531018	折居彪二郎		仮
Av-03235	f	北海道苫小牧市鷓川	19531014	折居彪二郎		仮
Av-03236	f	北海道苫小牧市鷓川	19531024	折居彪二郎		仮
Av-03237	m	北海道苫小牧市鷓川	19571102	折居彪二郎		仮
Av-03238	m	北海道苫小牧市鷓川	19531024	折居彪二郎		仮
Av-03239	m	北海道苫小牧市鷓川	19531023	折居彪二郎		仮
Av-03240	f	北海道苫小牧市鷓川	19531024	折居彪二郎		仮

標本番号	性	採集地	採集日	採集者	備考	区分
Av-03241	m	北海道苫小牧市鷓川	19531024	折居彪二郎		仮
Av-03242	m	北海道苫小牧市鷓川	19531023	折居彪二郎		仮
Av-03243	m	北海道苫小牧市鷓川	19531018	折居彪二郎		仮
Av-03244	f	北海道苫小牧市鷓川	19531015	折居彪二郎		仮
Av-03245	m	北海道苫小牧市鷓川	19531017	折居彪二郎		仮
Av-03246	m	北海道苫小牧市鷓川	19531024	折居彪二郎		仮
Av-03247	f	北海道苫小牧市鷓川	19570909	折居彪二郎		仮
Av-03248	f	北海道苫小牧市鷓川	19571102	折居彪二郎		仮
Av-03249	f	北海道苫小牧市鷓川	19571001	折居彪二郎		仮
Av-03250	f	北海道苫小牧市鷓川	19531024	折居彪二郎		仮
Av-03251	f	北海道苫小牧市鷓川	19531023	折居彪二郎		仮
Av-03252	m	兵庫県姫路市飾磨区妻鹿 妻鹿海岸	19561101	不明		仮
Av-03253	m	兵庫県姫路市飾磨区妻鹿 妻鹿海岸	19561101	不明		仮
Av-03254	m	兵庫県姫路市白浜町 白浜海岸	19561101	不明		仮
Av-03255	m	兵庫県姫路市白浜町 白浜海岸	19561101	不明		仮
Av-03256	m	兵庫県姫路市飾磨区妻鹿 妻鹿海岸	19561101	不明		仮
Av-03257	m	兵庫県姫路市船津町	19561031	不明		仮
Av-03258	m	兵庫県姫路市飾磨区妻鹿	19561101	不明		仮
Av-03259	f	兵庫県姫路市飾磨区妻鹿	19561101	不明		仮
Av-03260	m	兵庫県姫路市飾磨区妻鹿	19561101	不明		仮
Av-03261	m	北海道静内郡静内町	195608**	不明		仮
Av-03262	m	大阪府大阪市住之江	19511014	森岡弘之		仮
Av-03263	f	台湾 雲林県麦寮	19711117	不明		仮
Av-03264	f	台湾 雲林県麦寮	19711117	不明		仮
Av-03265	m	台湾 雲林県麦寮	19711117	不明		仮
Av-03266	f	北海道苫小牧市鷓川	19561008	折居彪二郎		仮
Av-03267	f	北海道苫小牧市鷓川	19531017	折居彪二郎		仮
Av-03268	m	北海道苫小牧市鷓川	19531024	折居彪二郎		仮
Av-03269	m	北海道苫小牧市鷓川	19531014	折居彪二郎		仮
Av-03270	f	兵庫県姫路市飾磨区妻鹿	19540513	小林平一		仮
Av-03271	m	兵庫県姫路市船津町 長池	19530921	小林平三		仮
Av-03272	m	大阪府大阪市住之江	19521009	小林平一		仮
Av-03273	m	兵庫県姫路市飾磨区妻鹿	19540513	小林平一		仮
Av-03274	f	大阪府大阪市住之江	19500415	不明		仮
Av-03275	f	台湾 雲林県口湖村	19720403	不明		仮
Av-03276	m	台湾 雲林県口湖村	19720331	不明		仮
Av-03277	f	台湾 雲林県口湖村	19720331	不明		仮
Av-06074	m	韓国 ソウル近郊	19760820	不明		仮
Av-06075	?	不明	*****	不明		仮
Av-06076	f	不明	****1117	不明		仮
196. ヘラシギ <i>Eurynorhynchus pygmeus</i> (Linnaeus, 1758) Spoon-billed Sandpiper						
Av-06077	f	ロシア 樺太 敷香郡敷香村敷香	19280916	立花又吉		仮
Av-06078	m	ロシア 樺太 散江郡船越	19260808	折居彪二郎		仮
197. キリアイ <i>Limicola falcinellus</i> (Pontoppidan, 1763) Broad-billed Sandpiper						
Av-03428	m	北海道苫小牧市鷓川	19570909	折居彪二郎		仮
Av-03429	f	北海道苫小牧市鷓川	19570911	折居彪二郎		仮
Av-03430	m	北海道苫小牧市鷓川	19570909	折居彪二郎		仮
Av-03431	?	千葉県浦安市 東京湾	19570907	上野		仮
198. アカエリヒレアシシギ <i>Phalaropus lobatus</i> (Linnaeus, 1758) Red-necked Phalarope						
Av-04035	m	大阪府大阪市住之江	19500521	不明		仮

標本番号	性	採集地	採集日	採集者	備考	区分
Av-04036	f	北海道苫小牧市植苗	19521014	折居彪二郎		仮
Av-04037	f	不明	19540914	不明		仮
Av-04038	m	台湾 雲林県麦寮	19711004	不明		仮
Av-04039	f	台湾 雲林県麦寮	19720331	不明		仮
Av-04040	f	台湾 雲林県麦寮	19720528	不明		仮
Av-04041	f	台湾 雲林県麦寮	19720528	不明		仮
Av-04042	?	宮城県仙台市	19520921	不明		仮

Jacanidae レンカク科

199. レンカク

Hydrophasianus chirurgus (Scopoli, 1786)

Pheasant-tailed Jacana

Av-03162	m	台湾 高雄県	19710416	不明		仮
Av-03163	f	台湾 高雄県	19710502	不明		仮
Av-03164	f	台湾 高雄県	19710414	不明		仮
Av-03165	f	台湾 高雄県	19710416	不明		仮
Av-03166	f	台湾 高雄県	19710416	不明		仮
Av-03167	m	台湾 高雄県	19720427	不明		仮
Av-03168	f	台湾 高雄県	19710416	不明		仮
Av-03169	m	台湾 高雄県	19710502	不明		仮
Av-03170	m	台湾 高雄県	19710420	不明		仮
Av-03171	m	台湾 高雄県	19710414	不明		仮
Av-03172	m	台湾 高雄県	19710420	不明		仮
Av-08366	?	台湾	*****	不明		本本
Av-08367	?	不明	*****	不明		本本

Rostratulidae タマシギ科

200. タマシギ

Rostratula benghalensis (Linnaeus, 1758)

Greater Painted-snipe

Av-04340	m	兵庫県姫路市船津町上野	19540421	小林平一		仮
Av-04341	m	兵庫県姫路市船津町大沢	19530626	不明		仮
Av-04342	m	兵庫県姫路市船津町上野	19530601	小林平一		仮
Av-04343	m	兵庫県姫路市船津町	19570327	小林平三		仮
Av-04344	m	兵庫県姫路市船津町仁色	19500620	奥見光男		仮
Av-04345	f	兵庫県姫路市船津町中野	19500629	井上節史		仮
Av-04346	f	兵庫県姫路市船津町中野	19500629	不明		仮
Av-04347	m	兵庫県姫路市船津町	19540621	Kobayashi		仮
Av-04348	m	兵庫県姫路市船津町	19540516	Kobayashi		仮
Av-04349	f	兵庫県姫路市船津町大沢	19630220	不明		仮
Av-04350	m	兵庫県姫路市船津町上野	19530509	不明		仮
Av-04351	m	兵庫県姫路市船津町大沢	19530521	不明		仮
Av-04352	m	兵庫県姫路市船津町	19540528	Kobayashi		仮
Av-04353	m	兵庫県姫路市船津町上野	19560601	不明		仮
Av-04354	f	兵庫県姫路市船津町大沢	19571119	不明		仮
Av-04355	m	兵庫県姫路市船津町大沢	19571119	不明		仮
Av-04356	m	台湾 雲林県麦寮	19711223	不明		仮
Av-04357	f	台湾 雲林県麦寮	19711223	不明		仮
Av-04358	m	台湾 雲林県麦寮	*****	不明		仮
Av-04359	m	台湾 南投県埔里郷	19711201	不明		仮
Av-04360	m	兵庫県姫路市船津町	19540602	Kobayashi	ヒナ	仮
Av-04361	m	兵庫県姫路市船津町大沢	19500521	小林平一	ヒナ	仮
Av-04362	m	兵庫県姫路市船津町	19540602	Kobayashi	ヒナ	仮
Av-04363	f	兵庫県姫路市船津町大沢	19500529	奥見光男	ヒナ	仮
Av-04364	m	兵庫県姫路市船津町	19540602	Kobayashi	ヒナ	仮
Av-04365	f	兵庫県姫路市船津町大沢	19500521	小林平一	ヒナ	仮
Av-04366	m	兵庫県姫路市船津町上野	19560601	不明	ヒナ	仮

標本番号	性	採集地	採集日	採集者	備考	区分
Av-04367	m	兵庫県姫路市船津町上野	19560601	不明	ヒナ	仮
Av-04368	f	兵庫県姫路市船津町大沢	19560628	不明		仮
Av-04369	f	兵庫県姫路市船津町上野	19530601	小林平一		仮
Av-04370	f	兵庫県姫路市船津町上野	19530629	不明		仮
Av-04371	f	兵庫県姫路市船津町大沢	19550530	不明		仮
Av-04372	f	兵庫県姫路市船津町大沢	19530626	不明		仮
Av-04373	f	兵庫県姫路市船津町大沢	19530626	不明		仮
Av-04374	f	兵庫県姫路市船津町大沢	19550526	不明		仮
Av-04375	f	兵庫県姫路市船津町大沢	19560627	不明		仮
Av-04376	f	兵庫県姫路市船津町上野	19560601	不明		仮
Av-04377	f	兵庫県姫路市船津町大沢	19560712	不明		仮
Av-04378	f	兵庫県姫路市船津町	19540421	Kobayashi		仮
Av-04379	f	兵庫県姫路市船津町大沢	19580604	不明		仮
Av-04380	f	兵庫県姫路市船津町大沢	19501028	小林平一		仮
Av-04381	f	兵庫県姫路市船津町大沢	19560425	不明		仮
Av-04382	m	兵庫県姫路市船津町大沢	19630220	不明		仮
Av-04383	f	台湾 雲林県麦寮	19710927	不明		仮
Av-04384	f	台湾 南投県埔里郷	19700222	不明		仮
Av-04385	f	台湾 南投県埔里郷	19700521	不明		仮
Av-04386	f	台湾 南投県埔里郷	19700222	不明		仮
Av-04387	f	台湾 雲林県麦寮	19711122	不明		仮
Av-04388	f	台湾 雲林県麦寮	19711127	不明		仮
Av-04389	f	台湾 雲林県麦寮	19711223	不明		仮
Av-04390	f	台湾 南投県埔里郷	19710310	不明		仮
Av-08362	m	台湾	*****	不明		本
Av-08363	f	台湾	*****	不明		本
Av-08364	f	台湾	*****	不明		本
Av-08365	m	台湾	*****	不明		本

Turnicidae ミフウズラ科

201. ヒメミフウズラ *Turnix sylvatica* (Desfontaines, 1789) Common Buttonquail

Av-06047	f	台湾 南投県仁愛郷竹山	19711204	不明		仮
----------	---	-------------	----------	----	--	---

202. チョウセンミフウズラ *Turnix tanki* Blyth, 1843 Yellow-legged Buttonquail

Av-06048	f	韓国 ソウル近郊	19760820	不明		仮
----------	---	----------	----------	----	--	---

203. ミフウズラ *Turnix suscitator* (Gmelin, 1789) Barred Buttonquail

Av-06033	m	台湾 南投県埔里鎮埔里	19700805	不明	台湾ミフウズラ	仮
Av-06034	f	台湾 南投県埔里鎮牛眼里	19700720	不明	台湾ミフウズラ	仮
Av-06035	f	台湾 南投県埔里鎮牛眼里	19700720	不明	台湾ミフウズラ	仮
Av-06036	m	台湾 南投県埔里鎮牛眼里	19700811	不明	台湾ミフウズラ	仮
Av-06037	m	台湾 南投県埔里鎮埔里	19700801	不明	台湾ミフウズラ	仮
Av-06038	m	台湾 南投県埔里鎮牛眼里	19711220	不明	台湾ミフウズラ	仮
Av-06039	m	台湾 南投県埔里鎮埔里	19710726	不明	台湾ミフウズラ	仮
Av-06040	m	台湾 南投県埔里鎮牛眼里	19700811	不明	台湾ミフウズラ	仮
Av-06041	m	台湾 南投県埔里鎮牛眼里	19700713	不明	台湾ミフウズラ	仮
Av-06042	m	台湾 南投県埔里鎮牛眼里	19700811	不明	台湾ミフウズラ	仮
Av-06043	f	台湾 南投県埔里鎮牛眼里	19700811	不明	台湾ミフウズラ	仮
Av-06044	f	台湾 南投県埔里鎮埔里	197008**	不明	台湾ミフウズラ	仮
Av-06045	f	台湾 南投県埔里鎮牛眼里	19700719	不明	台湾ミフウズラ	仮
Av-06046	m	台湾 南投県埔里鎮埔里	19700804	不明	台湾ミフウズラ	仮

標本番号	性	採集地	採集日	採集者	備考	区分
Glareolidae ツバメチドリ科						
204. ツバメチドリ		<i>Glareola maldivarum</i> Forster, 1795			Oriental Pratincole	
Av-03151	m	兵庫県姫路市飾磨区妻鹿	19520907	小林平一・大沢哲寿		仮
Av-03152	m	兵庫県姫路市飾磨区妻鹿	19530829	小林平一		仮
Av-03153	f	兵庫県姫路市飾磨区妻鹿	19520906	大沢哲寿		仮
Av-03154	m	台湾 南投県仁愛郷竹山	19710512	不明		仮
Av-03155	m	台湾 南投県仁愛郷竹山	19710512	不明		仮
Av-03156	m	台湾 屏東県恒春	19711110	不明		仮
Av-03157	f	台湾 南投県斗六鎮	19700915	不明		仮
Av-03158	m	台湾 南投県斗六鎮	19700915	不明		仮
Av-03159	m	台湾 南投県斗六鎮	19701010	不明		仮
Av-03160	f	台湾 南投県斗六鎮	19700915	不明		仮
Av-03161	f	台湾 雲林県麦寮	19720917	不明		仮
Av-08368	m	兵庫県姫路市飾磨区妻鹿	19530828	不明		本
Laridae カモメ科						
205. ミツユビカモメ		<i>Rissa tridactyla</i> (Linnaeus, 1758)			Black-legged Kittiwake	
Av-02110	m	新潟県村上市岩船	19530309	不明		仮
206. ユリカモメ		<i>Larus ridibundus</i> Linnaeus, 1766			Black-headed Gull	
Av-02105	f	台湾 雲林県麦寮	19710125	不明		仮
Av-02106	m	台湾 雲林県麦寮	19710125	不明		仮
Av-02107	m	台湾 雲林県麦寮	19710125	不明		仮
Av-02108	m	兵庫県姫路市飾磨区妻鹿 妻鹿新田	19540423	大沢哲寿		仮
Av-02109	m	兵庫県姫路市白浜町 白浜海岸	19520418	不明		仮
207. ズグロカモメ		<i>Larus saundersi</i> (Swinhoe, 1871)			Saunders's Gull	
Av-02100	?	台湾 雲林県麦寮	19701226	不明		仮
Av-02101	f	台湾 雲林県麦寮	19711220	不明		仮
Av-02102	f	台湾 雲林県麦寮	19711117	不明		仮
Av-02103	f	台湾 雲林県麦寮	19710125	不明		仮
Av-02104	f	台湾	19711220	不明		仮
208. ウミネコ		<i>Larus crassirostris</i> Vieillot, 1818			Black-tailed Gull	
Av-02111	m	島根県出雲市大社町日御碕 経島	19520504	不明		仮
Av-02112	f	島根県出雲市大社町日御碕 経島	19520504	不明		仮
Av-02113	m	島根県出雲市大社町日御碕 経島	19520504	不明		仮
Av-02114	?	島根県出雲市大社町日御碕 経島	19490531	不明		仮
Av-02115	?	島根県出雲市大社町日御碕 経島	19510526	不明		仮
Av-08300	?	不明	*****	不明		◇ 本
209. カモメ		<i>Larus canus</i> Linnaeus, 1758			Mew Gull	
Av-02116	m	兵庫県姫路市白浜町	19530403	小林平一		仮
Av-02117	f	大阪府大阪市住之江	19530405	小林桂助		仮
Av-02118	m	鹿児島県奄美市住用町城	19611116	不明		仮
210. セグロカモメ		<i>Larus argentatus</i> Pontoppidan, 1763			Herring Gull	
Av-05352	m	韓国 仁川	19760305	不明		仮
Av-05353	f	韓国 仁川	19760315	不明		仮
211. オオセグロカモメ		<i>Larus schistisagus</i> Stejneger, 1884			Slaty-backed Gull	
Av-02119	f	神奈川県平塚市 平塚沖	195602**	不明		仮
Av-02120	?	大阪府淀川	19521214	不明		仮

標本番号	性	採集地	採集日	採集者	備考	区分
212. オニアジサシ <i>Sterna caspia</i> Pallas, 1770						Caspian Tern
Av-02065	?	台湾 雲林県麦寮	197203**	不明		仮
213. コアジサシ <i>Sterna albifrons</i> Pallas, 1764						Little Tern
Av-02036	f	兵庫県加古郡播磨町土山	19500712	不明		仮
Av-02037	f	兵庫県姫路市飾磨区妻鹿 妻鹿新田	19520601	不明		仮
Av-02038	m	兵庫県西宮市 武庫川仁川合流	19490604	小林平一		仮
Av-02039	m	兵庫県姫路市飾磨区妻鹿 妻鹿新田	19520601	不明		仮
Av-02040	m	兵庫県姫路市飾磨区妻鹿 妻鹿新田	19520601	不明		仮
Av-02041	?	兵庫県姫路市白浜町	195207**	不明		仮
Av-02042	m	大阪府大阪市住之江	19520920	小林平一		仮
Av-02043	?	大阪府大阪市住之江	19520920	小林平一		仮
Av-02044	?	大阪府大阪市住之江	19520920	不明		仮
Av-02045	f	台湾 雲林県麦寮	19710803	不明		仮
Av-02046	f	台湾 雲林県麦寮	19710522	不明		仮
Av-02047	f	台湾 雲林県麦寮	19710615	不明		仮
Av-02048	f	台湾 雲林県麦寮	19710615	不明		仮
Av-02049	f	台湾 雲林県麦寮	19710522	不明		仮
Av-02050	f	台湾 雲林県麦寮	19710522	不明		仮
Av-02051	m	台湾 雲林県麦寮	19710810	不明		仮
Av-02052	f	台湾 雲林県麦寮	19710810	不明		仮
Av-08377	?	不明	*****	不明		◇ 本
Av-08378	?	台湾	*****	不明		本
Av-08379	?	不明	*****	不明		本
Av-08380	?	不明	*****	不明		本
214. セグロアジサシ <i>Sterna fuscata</i> Linnaeus, 1766						Sooty Tern
Av-02064	?	兵庫県たつの市龍野	19500904	某中学生		仮
215. アジサシ <i>Sterna hirundo</i> Linnaeus, 1758						Common Tern
Av-02066	f	大阪府大阪市住之江	19510503	不明		仮
Av-02067	m	大阪府大阪市住之江	19530429	小林桂助		仮
Av-02068	m	大阪府大阪市住之江	19521009	小林平一		仮
Av-02069	m	大阪府大阪市住之江	19530429	小林桂助		仮
Av-02070	f	兵庫県姫路市飾磨区妻鹿 妻鹿新田	19520530	小林平一		仮
Av-02071	m	大阪府大阪市住之江	19521009	小林平一		仮
Av-02072	f	大阪府大阪市住之江	19521009	小林平一		仮
Av-02073	m	大阪府大阪市住之江	19521009	小林平一		仮
Av-02074	f	大阪府大阪市住之江	19521009	小林平一		仮
Av-02075	m	大阪府大阪市住之江	19521009	小林平一		仮
Av-02076	?	大阪府大阪市住之江	19521009	小林平一		仮
Av-02077	f	大阪府大阪市住之江	19520909	不明		仮
216. クロハラアジサシ <i>Chlidonias hybrida</i> (Pallas, 1811)						Whiskered Tern
Av-02053	f	台湾 雲林県麦寮	19720331	不明		仮
Av-02054	m	台湾 雲林県麦寮	19711226	不明		仮
Av-02055	f	台湾 雲林県麦寮	19720331	不明		仮
Av-02056	f	台湾 雲林県麦寮	19720331	不明		仮
Av-02057	f	台湾 雲林県麦寮	19720331	不明		仮
Av-02058	f	台湾 雲林県麦寮	19720201	不明		仮
217. ハジロクロハラアジサシ <i>Chlidonias leucopterus</i> (Temminck, 1815)						White-winged Tern
Av-02059	f	台湾 雲林県麦寮	19710810	不明		仮

標本番号	性	採集地	採集日	採集者	備考	区分
Av-02060	m	台湾 雲林県麦寮	19710522	不明		仮
Av-02061	f	台湾 雲林県麦寮	19710515	不明		仮
Av-02062	f	台湾 南投県仁愛郷竹山	19710515	不明		仮
Av-02063	f	台湾 雲林県麦寮	19710515	不明		仮
Av-08375	?	台湾	*****	不明		本
Av-08376	?	台湾	*****	不明		本

Alcidae ウミスズメ科

218. ハシブトウミガラス		<i>Uria lomvia</i> (Linnaeus, 1758)		Thick-billed Murre	
Av-01148	?	北海道 林-ツク海	195808**	不明	仮
Av-01149	f	北海道 林-ツク海	195808**	不明	仮
Av-01150	m	北海道 林-ツク海	195807**	不明	仮
Av-01151	m	北海道 林-ツク海	195807**	不明	仮
Av-01152	f	北海道 林-ツク海	195807**	不明	仮
Av-01153	f	北海道 林-ツク海	195807**	不明	仮
Av-01154	m	北海道 林-ツク海	195807**	不明	仮
Av-01155	m	北海道 林-ツク海	195807**	不明	仮
Av-01156	m	北海道 林-ツク海	195807**	不明	仮
Av-01157	m	北海道 林-ツク海	195807**	不明	仮
Av-01158	m	北海道 林-ツク海	195807**	不明	仮
Av-08301	?	不明	*****	不明	本
219. ウミガラス		<i>Uria aalge</i> (Pontoppidan, 1763)		Common Murre	
Av-01146	f	北海道 林-ツク海	195808**	不明	仮
Av-01147	m	北海道 林-ツク海	195807**	不明	仮
220. ケイマフリ		<i>Cepphus carbo</i> Pallas, 1811		Spectacled Guillemot	
Av-01127	?	北海道 釧路沖	19580818	不明	仮
Av-01128	m	不明	19580810	不明	仮
221. マダラウミスズメ		<i>Brachyramphus perdix</i> (Pallas, 1811)		Long-billed Murrelet	
Av-01109	?	静岡県 下田市 下田港	19490218	不明	仮
Av-01110	?	兵庫県 姫路市 飾磨区	19540114	不明	仮
222. ウミスズメ		<i>Synthliboramphus antiquus</i> (Gmelin, 1789)		Ancient Murrelet	
Av-01089	f	千葉県 浦安市 東京湾	19530207	森岡弘之	仮
Av-01090	?	東京都 伊豆諸島	196002**	不明	仮
Av-01091	m	東京都 伊豆諸島	196002**	不明	仮
Av-01092	?	千葉県 九十九里浜	195701**	不明	仮
Av-01093	m	兵庫県 加古川市	19510128	小林桂助	仮
Av-01094	m	千葉県 九十九里浜	195701**	不明	仮
Av-01095	m	東京都 伊豆諸島	196003**	不明	仮
Av-01096	m	北海道 茅部郡 鹿部町	19610420	折居彪二郎	仮
Av-01097	m	兵庫県 加古川市 加古川沖	19510311	小林桂助	仮
Av-06079	f	韓国 七発島	19770423	不明	仮
Av-06080	f	韓国 七発島	19770422	不明	仮
Av-06081	m	韓国 七発島	19770424	不明	仮
Av-06082	m	韓国 七発島	19770422	不明	仮
Av-06083	f	韓国 七発島	19770422	不明	仮
Av-06084	m	韓国 七発島	19770422	不明	仮
Av-06085	f	韓国 七発島	19770423	不明	仮
Av-06086	m	韓国 七発島	19770423	不明	仮
Av-06087	f	韓国 七発島	19770422	不明	仮

標本番号	性	採集地	採集日	採集者	備考	区分
Av-06088	m	韓国 七発島	19770422	不明		仮
Av-06089	f	韓国 七発島	19770422	不明		仮
Av-06090	?	韓国 七発島	19770423	不明	ヒナ	仮
Av-08381	?	不明	*****	不明		本
Av-08382	?	不明	*****	不明		本
223. カンムリウミスズメ		<i>Synthliboramphus wumizusume</i> (Temminck, 1836)		Japanese Murrelet		
Av-01104	m	台湾 雲林県麦寮	19711202	不明		仮
Av-01105	?	東京都伊豆諸島	196003**	不明		仮
Av-01106	?	東京都大島町	19580315	不明		仮
Av-01107	f	山口県	195802**	不明		仮
Av-01108	f	台湾 雲林県麦寮	19720124	不明		仮
224. コウミスズメ		<i>Aethia pusilla</i> (Pallas, 1811)		Least Auklet		
Av-01098	?	北海道	1955****	不明		仮
Av-01099	?	北海道	1955****	不明		仮
Av-01100	?	北海道静内郡静内町	195612**	不明		仮
Av-01101	?	北海道静内郡静内町	195612**	不明		仮
Av-01102	?	北海道	1955****	不明		仮
Av-01103	m	新潟県岩船郡	195503**	不明		仮
Av-08383	m	不明	*****	不明		本
225. ウトウ		<i>Cerorhinca monocerata</i> (Pallas, 1811)		Rhinoceros Auklet		
Av-01122	m	北海道静内郡静内町	1956****	不明		仮
Av-01123	f	北海道	195502**	不明		仮
226. ツノメドリ		<i>Fratercula corniculata</i> (Naumann, 1821)		Horned Puffin		
Av-01124	?	北海道林ノツク海	195608**	不明		仮
Av-01125	m	北海道林ノツク海	19580820	不明		仮
Av-01126	m	北海道林ノツク海	19580820	不明		仮
Av-08302	?	不明	*****	不明		本
Av-08303	?	北海道林ノツク海	19580820	不明		本
227. エトピリカ		<i>Fratercula cirrhata</i> (Pallas, 1769)		Tufted Puffin		
Av-01134	?	ロシア 千島列島	195707**	不明		仮
Av-01135	?	北海道林ノツク海	19580820	不明		仮
Av-01136	f	北海道林ノツク海	19580820	不明		仮
Av-01137	?	北海道林ノツク海	19580820	不明		仮
Av-01138	f	北海道林ノツク海	19580820	不明		仮
Av-01139	m	北海道林ノツク海	19580820	不明		仮
Av-01140	m	アメリカ アリューシャン列島 アッツ島	19520616	不明		仮
Av-01141	m	アメリカ アリューシャン列島 アッツ島	19520616	不明		仮
Av-08304	?	不明	*****	不明		本
Av-08305	?	ロシア 樺太	*****	不明		◇ 本
ACCIPITRIFORMES タカ目						
Pandionidae ミサゴ科						
228. ミサゴ		<i>Pandion haliaetus</i> (Linnaeus, 1758)		Western Osprey		
Av-05390	f	台湾 高雄県	19730323	不明		仮
Av-05391	m	兵庫県加古郡播磨町土山	19511222	不明		仮
Av-07928	?	不明	*****	不明		本

標本番号	性	採集地	採集日	採集者	備考	区分
Accipitridae タカ科						
229. ヒゲワシ <i>Gypaetus barbatus</i> (Linnaeus, 1758) Bearded Vulture						
Av-05611	m	韓国	1977****	不明		仮
Av-05612	m	韓国	1977****	不明		仮
Av-05613	f	韓国	1976****	不明		仮
Av-05614	m	韓国	197708**	不明		仮
Av-07962	?	不明	*****	不明		本
230. エジプトハゲワシ <i>Neophron percnopterus</i> (Linnaeus, 1758) Egyptian Vulture						
Av-08078	?	不明	*****	不明		本
Av-08079	?	不明	*****	不明		本
231. ハチクマ <i>Pernis ptilorhynchus</i> (Temminck, 1821) Crested Honey Buzzard						
Av-05383	f	台湾 南投県仁愛郷竹山	19711206	不明	チョウセンハチクマ	仮
Av-05384	m	台湾 屏東県恒春	19711201	不明	チョウセンハチクマ	仮
Av-05385	m	台湾 南投県仁愛郷竹山	19711103	不明	チョウセンハチクマ	仮
Av-05386	m	台湾 南投県仁愛郷發祥村	19711118	不明	チョウセンハチクマ	仮
Av-05387	m	台湾 南投県草屯	19720227	不明	チョウセンハチクマ	仮
Av-05388	m	台湾 南投県仁愛郷竹山	19711207	不明	チョウセンハチクマ	仮
Av-05389	?	中国 大連	197504**	不明		仮
Av-07929	?	不明	*****	不明		本
Av-08074	?	不明	*****	不明		本
232. トビ <i>Milvus migrans</i> (Boddaert, 1783) Black Kite						
Av-05392	f	台湾 高雄県	19710416	不明	ヒメトビ	仮
Av-05393	m	台湾 高雄県鳳山	19710112	不明	ヒメトビ	仮
Av-05394	m	台湾 南投県仁愛郷竹山	19710509	不明	ヒメトビ	仮
Av-05395	m	台湾 高雄県	19710417	不明	ヒメトビ	仮
Av-05396	f	台湾 高雄県	19710202	不明	ヒメトビ	仮
Av-05397	f	台湾 高雄県鳳山	19700425	不明	ヒメトビ	仮
Av-05398	f	台湾 高雄県六龜郷	19700428	不明	ヒメトビ	仮
Av-05399	m	台湾 高雄県六龜郷	19700311	不明	ヒメトビ	仮
Av-05400	f	兵庫県神崎郡福崎町八千種 飯盛山	19500412	小林平二		仮
Av-05401	m	兵庫県姫路市夢前町	197603**	不明		仮
Av-05402	f	兵庫県姫路市本町 姫路動物園	1988****	不明		仮
Av-08068	f	不明	*****	不明		◇ 本
Av-08069	m	不明	*****	不明		◇ 本
Av-08070	?	不明	*****	不明		◇ 本
Av-08071	?	不明	*****	不明		◇ 本
Av-08081	?	不明	*****	不明		本
Av-08135	?	不明	*****	不明		◇ 本
233. オジロワシ <i>Haliaeetus albicilla</i> (Linnaeus, 1758) White-tailed Eagle						
Av-05324	?	不明	*****	不明		仮
Av-05325	f	山形県	195601**	不明		仮
Av-05326	f	岩手県	19570119	不明		仮
Av-05327	?	不明	*****	不明		仮
Av-05328	?	不明	*****	不明		仮
Av-05329	?	不明	*****	不明		仮
Av-05336	?	不明	*****	不明		仮
Av-05695	m	韓国 全羅北道全州	19770113	不明		仮
Av-05729	f	韓国 京畿道金浦	19770205	不明		仮
Av-07926	?	不明	*****	不明		本

標本番号	性	採集地	採集日	採集者	備考	区分
Av-07927	?	不明	*****	不明		本
Av-07930	?	不明	*****	不明		本
Av-07932	?	不明	*****	不明		本
Av-07933	?	不明	*****	不明		本
Av-07958	?	不明	*****	不明		本
Av-07976	?	不明	*****	不明		本
Av-07977	?	不明	*****	不明		本
Av-07981	?	不明	*****	不明		本
Av-08022	?	不明	*****	不明		本
Av-08023	?	不明	*****	不明		本
Av-08067	?	不明	*****	不明		本
Av-08553	?	不明	*****	不明		本
234. ハクトウワシ		<i>Haliaeetus leucocephalus</i> (Linnaeus, 1766)			Bald Eagle	
Av-07931	?	不明	*****	不明		本
Av-08080	?	不明	*****	不明		本
235. オオワシ		<i>Haliaeetus pelagicus</i> (Pallas, 1811)			Steller's Sea Eagle	
Av-05319	f	岩手県	19570119	不明		仮
Av-05320	f	韓国 京畿道金浦	19770205	不明		仮
Av-05321	?	不明	*****	不明		仮
Av-05728	?	不明	*****	不明		仮
Av-07934	?	不明	*****	不明		本
Av-07935	?	不明	*****	不明		本
Av-07936	?	不明	*****	不明		本
Av-07937	?	不明	*****	不明		本
Av-07938	?	不明	*****	不明		本
Av-07939	?	不明	*****	不明		本
Av-07940	?	不明	*****	不明		本
Av-07941	?	不明	*****	不明		本
Av-07942	?	不明	*****	不明		本
Av-08554	?	不明	*****	不明		◇ 本
236. クロハゲワシ		<i>Aegypius monachus</i> (Linnaeus, 1766)			Cinereous Vulture	
Av-05503	m	韓国 全羅北道全州	19770115	不明		仮
Av-07947	?	中国	*****	不明		◇ 本
237. カンムリワシ		<i>Spilornis cheela</i> (Latham, 1790)			Crested Serpent Eagle	
Av-05373	f	台湾 南投県国姓郷亀溝	19710327	不明	オオカンムリワシ	仮
Av-05374	f	台湾 南投県仁愛郷霧社	19690318	不明	オオカンムリワシ	仮
Av-05375	m	台湾 南投県仁愛郷竹山	19710220	不明	オオカンムリワシ	仮
Av-05376	m	台湾 台中県東勢	197104**	不明	オオカンムリワシ	仮
Av-05377	f	台湾 南投県信義郷	19710420	不明	オオカンムリワシ	仮
Av-05378	f	台湾 南投県仁愛郷登祥村	19710326	不明	オオカンムリワシ	仮
Av-05379	m	台湾 台中県東勢	19710411	不明	オオカンムリワシ	仮
Av-05380	m	台湾 南投県仁愛郷霧社	19710419	不明	オオカンムリワシ	仮
Av-05381	?	台湾 台東県尚武	19700628	不明	オオカンムリワシ	仮
Av-05382	f	台湾 高雄県鳳山	19700718	不明	オオカンムリワシ	仮
Av-05696	m	台湾 高雄県鳳山	19700423	不明	オオカンムリワシ	仮
Av-05697	f	台湾 屏東県恒春	19700429	不明	オオカンムリワシ	仮
Av-05698	m	台湾 高雄県鳳山	19700430	不明	オオカンムリワシ	仮
Av-05699	f	台湾 高雄県六龜郷	19700429	不明	オオカンムリワシ	仮
Av-05700	f	台湾 屏東県恒春	19700425	不明	オオカンムリワシ	仮

標本番号	性	採集地	採集日	採集者	備考	区分
Av-05701	f	台湾 高雄鳳山	19700424	不明	オオカンムリワシ	仮
Av-07945	?	不明	*****	不明		◇ 本
Av-07946	?	不明	*****	不明		本
Av-07948	f	不明	****0414	不明		本
Av-07949	?	不明	*****	不明		本
Av-07950	?	不明	*****	不明	オオカンムリワシ	本
Av-07951	?	不明	*****	不明	オオカンムリワシ	本
Av-07952	?	不明	*****	不明	オオカンムリワシ	本
Av-07953	?	不明	*****	不明	オオカンムリワシ	本
Av-07954	?	不明	*****	不明	オオカンムリワシ	本
Av-07955	?	不明	*****	不明	オオカンムリワシ	本
Av-07956	?	不明	*****	不明	オオカンムリワシ	本
Av-07988	?	不明	*****	不明		本
Av-08076	?	不明	*****	不明		本
Av-08077	?	不明	*****	不明		本
238. フィリピンワシ <i>Pithecophaga jefferyi</i> Ogilvie-Grant, 1896 Philippine Eagle						
Av-07970	?	不明	*****	不明		本
239. ダルマワシ <i>Terathopus ecaudatus</i> (Daudin, 1800) Bateleur						
Av-07943	?	不明	*****	不明		◇ 本
Av-07944	?	不明	*****	不明		◇ 本
240. オウギワシ <i>Harpia harpyja</i> (Linnaeus, 1758) Harpy Eagle						
Av-07969	?	不明	*****	不明		本
241. チュウヒ <i>Circus spilonotus</i> Kaup, 1847 Eastern Marsh Harrier						
Av-05516	f	台湾 雲林県麦寮	19710202	不明		仮
Av-05517	m	台湾 屏東県恒春	19720401	不明		仮
Av-05518	f	台湾 屏東県恒春	197201**	不明		仮
Av-05519	f	台湾 雲林県麦寮	19711023	不明		仮
Av-05520	m	台湾 雲林県麦寮	19710202	不明		仮
Av-05521	m	台湾 雲林県麦寮	19711023	不明		仮
Av-05522	m	台湾 雲林県麦寮	19710201	不明		仮
Av-05523	m	台湾 雲林県麦寮	19710202	不明		仮
Av-05524	m	台湾 雲林県麦寮	19710202	不明		仮
Av-05525	m	台湾 雲林県麦寮	19701227	不明		仮
Av-05526	f	台湾 雲林県麦寮	19710116	不明		仮
Av-05527	f	台湾 雲林県麦寮	19710112	不明		仮
Av-05528	f	台湾 雲林県麦寮	19710202	不明		仮
Av-05529	f	台湾 雲林県麦寮	19701222	不明		仮
Av-05530	m	台湾 雲林県麦寮	19710202	不明		仮
Av-05531	m	台湾 雲林県麦寮	19701223	不明		仮
Av-05532	m	北海道苫小牧市植苗	19541003	折居彪二郎		仮
Av-05533	f	北海道苫小牧市植苗	19550114	折居彪二郎		仮
Av-05534	m	北海道苫小牧市植苗	19511014	折居彪二郎		仮
Av-05535	m	北海道苫小牧市植苗	19511021	折居彪二郎		仮
Av-08075	?	不明	*****	不明		本
242. ハイイロチュウヒ <i>Circus cyaneus</i> (Linnaeus, 1766) Hen Harrier						
Av-05536	f	栃木県上都賀郡	19521011	不明		仮
Av-08082	?	不明	*****	不明		本

標本番号	性	採集地	採集日	採集者	備考	区分
243. カンムリオオタカ		<i>Accipiter trivirgatus</i> (Temminck, 1824)			Crested Goshawk	
Av-05416	?	中国	*****	不明		仮
Av-05417	?	中国	*****	不明		仮
Av-05771	m	台湾 南投県仁愛郷竹山	19701231	不明	台湾オオタカ	仮
Av-05772	m	台湾 南投県仁愛郷眉原	19700813	不明	台湾オオタカ	仮
Av-05773	m	台湾 南投県仁愛郷竹山	19701231	不明	台湾オオタカ	仮
Av-05774	m	台湾 南投県仁愛郷中原	19700811	不明	台湾オオタカ	仮
Av-05775	m	台湾 南投県仁愛郷竹山	19701229	不明	台湾オオタカ	仮
Av-05776	f	台湾 南投県仁愛郷竹山	19710127	不明	台湾オオタカ	仮
Av-05777	f	台湾 南投県仁愛郷竹山	19710307	不明	台湾オオタカ	仮
Av-05778	f	台湾 南投県仁愛郷眉原	19710203	不明	台湾オオタカ	仮
Av-08084	?	不明	*****	不明	台湾オオタカ	本
Av-08085	?	不明	*****	不明	台湾オオタカ	本
Av-08086	?	不明	*****	不明	台湾オオタカ	本
Av-08087	?	台湾	*****	不明	台湾オオタカ	本
Av-08088	?	台湾	*****	不明	台湾オオタカ	本
Av-08089	?	台湾	*****	不明	台湾オオタカ	本
Av-08090	?	台湾	*****	不明	台湾オオタカ	本
Av-08091	?	台湾	*****	不明	台湾オオタカ	本
Av-08092	?	台湾	*****	不明	台湾オオタカ	本
244. アカハラダカ		<i>Accipiter soloensis</i> (Horsfield, 1821)			Chinese Sparrowhawk	
Av-05789	f	韓国 ソウル近郊	19770621	不明		仮
Av-05790	m	韓国 ソウル近郊	19770720	不明		仮
Av-05791	m	韓国 ソウル近郊	19770625	不明		仮
Av-05792	m	韓国 ソウル近郊	19770707	不明		仮
Av-05793	m	韓国 ソウル近郊	19770623	不明		仮
Av-05794	m	韓国 ソウル近郊	19770718	不明		仮
Av-05795	m	韓国 ソウル近郊	19770625	不明		仮
Av-05796	m	韓国 ソウル近郊	19770625	不明		仮
Av-05797	m	韓国 ソウル近郊	19770622	不明		仮
Av-05798	m	韓国 ソウル近郊	19770710	不明		仮
Av-05799	m	韓国 ソウル近郊	19770716	不明		仮
Av-05800	m	韓国 ソウル近郊	19770828	不明		仮
Av-05801	f	韓国 ソウル近郊	19770716	不明		仮
Av-05802	m	韓国 ソウル近郊	19770628	不明		仮
Av-05803	f	韓国 ソウル近郊	19770904	不明		仮
Av-05804	f	韓国 ソウル近郊	19770720	不明		仮
Av-05805	f	韓国 ソウル近郊	19770904	不明		仮
Av-05806	m	韓国 ソウル近郊	19770907	不明		仮
Av-05807	m	韓国 ソウル近郊	19770824	不明		仮
Av-05808	m	韓国 ソウル近郊	19770919	不明		仮
Av-05809	m	韓国 ソウル近郊	19760901	不明		仮
Av-05810	m	韓国 ソウル近郊	19760922	不明		仮
Av-05811	f	韓国 ソウル近郊	19760916	不明		仮
Av-05812	f	台湾 南投県仁愛郷竹山	19711223	不明		仮
Av-05813	m	韓国 ソウル近郊	19750820	不明		仮
Av-05824	m	台湾 彰化県八卦山	19700909	不明		仮
Av-05825	f	台湾 彰化県八卦山	19700909	不明		仮
Av-05826	f	台湾 彰化県八卦山	19710423	不明		仮
Av-05827	m	台湾 彰化県八卦山	19700910	不明		仮
Av-05828	m	台湾 彰化県八卦山	19700915	不明		仮
Av-05829	m	台湾 彰化県八卦山	19700927	不明		仮

標本番号	性	採集地	採集日	採集者	備考	区分
Av-05830	f	台湾 彰化県八卦山	19690907	不明		仮
Av-05831	f	台湾 彰化県八卦山	19710423	不明		仮
Av-05832	f	台湾 彰化県八卦山	19700905	不明		仮
Av-05833	m	台湾 彰化県八卦山	19700927	不明		仮
Av-05834	f	台湾 南投県双冬	19711226	不明		仮
Av-08102	m	台湾	*****	不明		本
Av-08103	?	台湾	*****	不明		本
Av-08107	?	不明	*****	不明		本

245. ツミ

Accipiter gularis (Temminck & Schlegel, 1844)

Japanese Sparrowhawk

Av-05814	f	韓国 ソウル近郊	19770926	不明		仮
Av-05815	f	韓国 ソウル近郊	19771005	不明		仮
Av-05816	f	韓国 ソウル近郊	19770924	不明		仮
Av-05817	f	韓国 ソウル近郊	19771004	不明		仮
Av-05818	f	韓国 ソウル近郊	19771002	不明		仮
Av-05819	f	韓国 ソウル近郊	19770924	不明		仮
Av-05820	f	韓国 ソウル近郊	19770930	不明		仮
Av-05821	f	韓国 ソウル近郊	19771002	不明		仮
Av-05822	f	韓国 ソウル近郊	19771006	不明		仮
Av-05823	m	韓国 ソウル近郊	19771013	不明		仮
Av-05835	m	韓国 ソウル近郊	19751020	不明		仮
Av-05836	m	韓国 ソウル近郊	19751104	不明		仮
Av-05837	f	韓国 ソウル近郊	19760922	不明		仮
Av-05838	f	韓国 ソウル近郊	19760924	不明		仮
Av-05839	m	韓国 ソウル近郊	19760914	不明		仮
Av-05840	f	韓国 ソウル近郊	19760924	不明		仮
Av-05841	m	韓国 ソウル近郊	19760924	不明		仮
Av-05842	m	韓国 ソウル近郊	19760922	不明		仮
Av-05843	f	韓国 ソウル近郊	19760922	不明		仮
Av-05844	f	韓国 ソウル近郊	19760922	不明		仮
Av-05845	f	韓国 ソウル近郊	19760926	不明		仮
Av-05846	f	韓国 ソウル近郊	19760915	不明		仮
Av-05847	f	韓国 ソウル近郊	19760921	不明		仮
Av-05848	f	韓国 ソウル近郊	19760918	不明		仮
Av-05849	f	台湾 彰化県八卦山	19720402	不明		仮
Av-05850	m	北海道札幌市	1956****	不明		仮
Av-05851	f	中国 満州 大連	1975****	不明		仮
Av-05852	f	中国 満州 大連	1975****	不明		仮
Av-05853	f	北海道札幌市	195611**	不明		仮
Av-05854	f	北海道札幌市	1956****	不明		仮
Av-05855	?	中国 満州 大連	1975****	不明		仮
Av-05856	m	中国 満州 大連	1975****	不明		仮
Av-05857	f	韓国 ソウル近郊	19771007	不明		仮
Av-05858	?	韓国 ソウル近郊	19770907	不明		仮
Av-05859	f	韓国 ソウル近郊	19770930	不明		仮
Av-05860	?	韓国 ソウル近郊	19770824	不明		仮
Av-05861	f	韓国 ソウル近郊	19771006	不明		仮
Av-05862	m	韓国 ソウル近郊	19771015	不明		仮
Av-05863	f	韓国 ソウル近郊	19770928	不明		仮
Av-05864	f	韓国 ソウル近郊	19770912	不明		仮
Av-05865	m	韓国 ソウル近郊	19771017	不明		仮
Av-08104	f	不明	*****	不明		◇ 本
Av-08105	f	不明	*****	不明		◇ 本

標本番号	性	採集地	採集日	採集者	備考	区分
Av-08106	?	不明	*****	不明		◇ 本
246. ミナミツミ		<i>Accipiter virgatus</i> (Temminck, 1822)				Besra
Av-05779	f	台湾 南投県仁愛郷竹山	19701231	不明	台湾ツミ	仮
Av-05780	f	台湾 南投県仁愛郷竹山	19710429	不明	台湾ツミ	仮
Av-05781	f	台湾 南投県仁愛郷眉溪	19710201	不明	台湾ツミ	仮
Av-05782	f	台湾 南投県仁愛郷松崗	19710320	不明	台湾ツミ	仮
Av-05783	f	台湾 南投県仁愛郷竹山	19710429	不明	台湾ツミ	仮
Av-05784	f	台湾 南投県仁愛郷眉溪	19710312	不明	台湾ツミ	仮
Av-05785	m	台湾 南投県仁愛郷竹山	19701231	不明	台湾ツミ	仮
Av-05786	f	台湾 南投県仁愛郷竹山	19710517	不明	台湾ツミ	仮
Av-05787	f	台湾 南投県仁愛郷竹山	19710412	不明	台湾ツミ	仮
Av-05788	f	台湾 南投県埔里鎮牛眼山	19690905	不明	台湾ツミ	仮
Av-05866	m	台湾 南投県仁愛郷竹山	19710418	不明	台湾ツミ	仮
Av-05867	f	台湾 南投県仁愛郷竹山	19701227	不明	台湾ツミ	仮
Av-08108	?	台湾	*****	不明	台湾ツミ	本
247. ハイタカ		<i>Accipiter nisus</i> (Linnaeus, 1758)				Eurasian Sparrowhawk
Av-05868	f	韓国 ソウル近郊	19770320	不明		仮
Av-05869	f	韓国 ソウル近郊	19751122	不明		仮
Av-05870	f	台湾 高雄県六龜	19720228	不明		仮
Av-05871	m	滋賀県 琵琶湖	197601**	不明		仮
Av-05872	m	佐賀県 杵島郡	19570210	松江志嘉夫		仮
Av-05873	f	新潟県 岩船郡	19540118	不明		仮
Av-05874	?	中国 満州 大連	1975****	不明		仮
Av-08097	f	不明	*****	不明		◇ 本
Av-08098	m	不明	*****	不明		◇ 本
Av-08099	f	不明	*****	不明		本
Av-08100	m	不明	*****	不明		本
Av-08101	f	不明	*****	不明		本
Av-08592	f	兵庫県姫路市飾磨区妻鹿	20060406	岩井		◇ 仮
248. オオタカ		<i>Accipiter gentilis</i> (Linnaeus, 1758)				Northern Goshawk
Av-05504	m	台湾 彰化県八卦山	19720402	不明		仮
Av-05505	m	台湾 雲林県麦寮	19710517	不明		仮
Av-05506	m	台湾 南投県仁愛郷合作村	*****	不明		仮
Av-05507	f	台湾 南投県仁愛郷法治村	19700811	不明		仮
Av-05508	m	新潟県 岩船郡	19551203	不明		仮
Av-05509	f	北海道 苫小牧市植苗	19541013	折居彪二郎		仮
Av-05510	f	北海道 苫小牧市植苗	19520114	折居彪二郎		仮
Av-05511	m	北海道 苫小牧市植苗	19581004	折居彪二郎		仮
Av-05512	m	不明	*****	不明		仮
Av-05513	m	不明	*****	不明		仮
Av-05514	m	不明	*****	不明		仮
Av-05515	m	不明	*****	不明		仮
Av-05875	m	不明	*****	不明		仮
Av-07957	?	中国 大連	197504**	不明		本
Av-07959	?	不明	*****	不明	シロオオタカ	本
Av-07960	?	不明	*****	不明		本
Av-07961	?	不明	*****	不明		本
Av-07986	?	不明	*****	不明		本
Av-08093	m	不明	*****	不明		◇ 本
Av-08094	?	不明	*****	不明		◇ 本

標本番号	性	採集地	採集日	採集者	備考	区分
Av-08095	?	不明	*****	不明		◇ 本
Av-08096	m	不明	*****	不明		◇ 本
Av-08109	?	不明	*****	不明		◇ 本
Av-08110	?	不明	*****	不明		◇ 本
Av-08111	?	不明	*****	不明		◇ 本
Av-08112	?	不明	*****	不明		◇ 本
249. チャバネサシバ		<i>Butastur liventer</i> (Temminck, 1827)		Rufous-winged Buzzard		
Av-05876	m	中国	1975****	不明		仮
250. サシバ		<i>Butastur indicus</i> (Gmelin, 1788)		Grey-faced Buzzard		
Av-05537	f	台湾 彰化県八卦山	19700403	不明		仮
Av-05538	f	台湾 彰化県八卦山	19710427	不明		仮
Av-05539	m	台湾 彰化県八卦山	19700408	不明		仮
Av-05540	m	台湾 彰化県八卦山	19710427	不明		仮
Av-05541	m	台湾 彰化県八卦山	19710427	不明		仮
Av-05542	m	台湾 彰化県八卦山	19700407	不明		仮
Av-05543	f	台湾 屏東県恒春	19711115	不明		仮
Av-05544	f	台湾 彰化県八卦山	19710427	不明		仮
Av-05545	m	台湾 彰化県八卦山	19710427	不明		仮
Av-05546	m	台湾 屏東県恒春	19711115	不明		仮
Av-05547	m	台湾 屏東県恒春	19711015	不明		仮
Av-05548	m	台湾 屏東県恒春	19711115	不明		仮
Av-05549	m	台湾 彰化県八卦山	19710407	不明		仮
Av-05550	f	台湾 彰化県八卦山	19700409	不明		仮
Av-05551	f	台湾 屏東県恒春	19711015	不明		仮
Av-05552	f	台湾 彰化県八卦山	19700407	不明		仮
Av-05553	f	台湾 彰化県八卦山	19700407	不明		仮
Av-05554	m	台湾 彰化県八卦山	19700604	不明		仮
Av-05555	m	兵庫県姫路市船津町大沢	19561028	不明		仮
Av-05556	f	不明	195209**	不明		仮
Av-05557	m	不明	195609**	不明		仮
Av-05558	m	兵庫県姫路市船津町	19530502	山田		仮
Av-05559	?	不明	*****	不明		仮
Av-05560	?	不明	*****	不明		仮
Av-05561	?	不明	*****	不明		仮
Av-05562	?	不明	*****	不明		仮
Av-05563	f	鳥取県岩美郡面影町	19520629	不明		仮
Av-05877	f	兵庫県神崎郡福崎町八千種 飯盛山	19500526	小林平一		仮
Av-08083	?	不明	*****	不明	台湾 オオタカ	本
Av-08113	?	不明	*****	不明		◇ 本
Av-08114	?	不明	*****	不明		◇ 本
Av-08115	?	不明	*****	不明		本
Av-08116	?	不明	*****	不明		本
Av-08117	?	不明	*****	不明		本
Av-08118	?	不明	*****	不明		本
251. ノスリ		<i>Buteo buteo</i> (Linnaeus, 1758)		Common Buzzard		
Av-05408	m	台湾 南投県仁愛郷合作村	19721012	不明		仮
Av-05409	m	台湾 雲林県麦寮	19730323	不明		仮
Av-05410	?	不明	*****	不明		仮
Av-05411	m	佐賀県杵島郡	19570120	松江志嘉夫		仮
Av-05412	?	山梨県	195512**	不明		仮

標本番号	性	採集地	採集日	採集者	備考	区分
Av-05421	?	不明	*****	不明		仮
Av-05878	m	韓国 ソウル近郊	197601**	不明		仮
Av-07965	?	韓国 ソウル近郊	1973****	不明		本
Av-08119	m	不明	*****	不明		◇ 本
Av-08120	?	不明	*****	不明		◇ 本
Av-08121	f	不明	*****	不明		◇ 本
Av-08122	?	不明	*****	不明		◇ 本
Av-08123	?	不明	*****	不明		◇ 本
252. オオノスリ		<i>Buteo hemilasius</i> Temminck & Schlegel, 1844		Upland Buzzard		
Av-05404	f	台湾 高雄県	19730221	不明		仮
Av-07967	?	不明	*****	不明		本
253. ケアシノスリ		<i>Buteo lagopus</i> (Pontoppidan, 1763)		Rough-legged Buzzard		
Av-05405	f	北海道虻田郡倶知安	195611**	不明		仮
Av-05406	f	韓国 ソウル近郊	19770202	不明		仮
Av-05407	f	韓国 ソウル近郊	19770202	不明		仮
Av-08124	f	不明	*****	不明	暗色型	◇ 本
Av-08125	?	不明	*****	不明		本
Av-08126	?	不明	*****	不明		本
254. カザノワシ		<i>Ictinaetus malayensis</i> (Temminck, 1822)		Black Eagle		
Av-05716	m	台湾 高雄県鳳山	19700701	不明		仮
Av-05717	?	台湾 南投県仁愛郷登祥村	19711106	不明		仮
Av-05718	m	台湾 高雄県六龜郷	19730120	不明		仮
Av-05719	?	不明	*****	不明		仮
255. カラフトワシ		<i>Aquila clanga</i> Pallas, 1811		Greater Spotted Eagle		
Av-05713	f	台湾 南投県仁愛郷竹山	19710802	不明		仮
Av-05714	f	台湾 南投県仁愛郷鹿谷	19710512	不明		仮
Av-05715	?	不明	*****	不明		仮
Av-07966	?	中国 大連	197501**	不明		本
Av-07968	?	不明	*****	不明		本
256. ソウゲンワシ		<i>Aquila rapax</i> (Temminck, 1828)		Tawny Eagle		
Av-07971	?	不明	*****	不明		本
257. カタシロワシ		<i>Aquila heliaca</i> Savigny, 1809		Eastern Imperial Eagle		
Av-05330	?	韓国 ソウル近郊	1973****	不明		仮
Av-05331	?	兵庫県姫路市本町 姫路動物園	195002**	不明		仮
Av-05332	?	不明	195002**	不明		仮
Av-05333	?	不明	195002**	不明		仮
Av-05334	?	韓国 ソウル近郊	1973****	不明		仮
Av-05335	f	韓国	19770211	不明		仮
Av-07972	?	不明	*****	不明		本
Av-07973	?	不明	*****	不明		本
Av-07974	?	不明	*****	不明		本
Av-07975	?	不明	*****	不明		本
Av-07980	?	不明	*****	不明		本
258. イヌワシ		<i>Aquila chrysaetos</i> (Linnaeus, 1758)		Golden Eagle		
Av-05322	f	韓国 京畿道金浦	19770130	不明		仮
Av-05323	?	不明	*****	不明		仮

標本番号	性	採集地	採集日	採集者	備考	区分
Av-05403	?	韓国 京畿道金浦	19770105	不明		仮
Av-05732	?	岩手県花巻市大迫町内川目	19770105	不明		仮
Av-07978	?	不明	*****	不明		本
Av-07979	?	不明	*****	不明		本
Av-07982	?	不明	*****	不明		本
Av-07985	?	不明	*****	不明		本

259. クマタカ

Nisaetus nipalensis Hodgson, 1836

Mountain Hawk-Eagle

Av-05720	f	台湾 高雄県鳳山	19701220	不明	台湾クマタカ	仮
Av-05721	m	台湾 南投県信義郷	19710518	不明	台湾クマタカ	仮
Av-05722	f	台湾 南投県水里郷	19710523	不明	台湾クマタカ	仮
Av-05723	m	台湾 南投県信義郷	19710527	不明	台湾クマタカ	仮
Av-05724	f	台湾 南投県信義郷	19710518	不明	台湾クマタカ	仮
Av-05725	f	台湾 高雄県鳳山	19710422	不明	台湾クマタカ	仮
Av-05726	m	台湾 南投県信義郷	19710501	不明	台湾クマタカ	仮
Av-05727	f	不明	*****	不明		仮
Av-05730	f	兵庫県たつの市新宮町西栗栖	19530207	不明		仮
Av-05731	f	兵庫県朝来市生野町	197601**	不明		仮
Av-07963	?	不明	197906**	不明		◇ 本
Av-07983	?	不明	*****	不明		◇ 本
Av-07984	?	不明	*****	不明		本
Av-07987	?	不明	*****	不明		本
Av-07989	?	不明	*****	不明		◇ 本
Av-07990	?	不明	*****	不明	東南アジア産亜種	本
Av-07991	f	兵庫県豊岡市	197512**	不明	日和山水族館	本
Av-07992	?	不明	*****	不明		本
Av-07993	?	不明	*****	不明		本
Av-07994	?	不明	*****	不明	台湾クマタカ	本
Av-07995	?	不明	*****	不明	台湾クマタカ	本
Av-08559	?	不明	*****	不明		◇ 本

STRIGIFORMES フクロウ目

Tytonidae メンフクロウ科

260. ミナミメンフクロウ

Tyto capensis (Smith, A, 1834)

African Grass Owl

Av-02945	f	台湾 南投県仁愛郷眉溪	19710310	不明		仮
Av-02946	f	台湾 台中県大肚山	19700520	不明		仮
Av-02947	m	台湾 台中県大肚山	19700813	不明		仮
Av-02948	f	台湾 高雄県鳳山	19690530	不明		仮
Av-02949	f	台湾 彰化県花壇	19700528	不明		仮
Av-02950	m	台湾 高雄県鳳山	19700530	不明		仮
Av-02951	m	台湾 南投県仁愛郷眉溪	19710307	不明		仮
Av-02952	f	台湾 南投県仁愛郷互助村	19710320	不明		仮
Av-02953	m	台湾 南投県仁愛郷霧社	19710417	不明		仮
Av-02954	m	台湾 南投県埔里鎮埔里	19700527	不明		仮
Av-02955	m	台湾 南投県仁愛郷眉原	19710323	不明		仮
Av-02956	f	台湾 南投県仁愛郷	19690624	不明		仮
Av-02957	m	台湾 南投県仁愛郷霧社	19710316	不明		仮
Av-02958	m	台湾	*****	不明		仮
Av-05480	m	台湾 彰化県八卦山	19691220	不明		仮

標本番号	性	採集地	採集日	採集者	備考	区分
Strigidae フクロウ科						
261. タイワンコノハズク		<i>Otus spilocephalus</i> (Blyth, 1846)		Mountain Scops Owl		
Av-00598	f	台湾 南投県埔里鎮埔里	19711107	不明		仮
Av-00600	f	台湾 南投県仁愛郷霧社	19700807	不明		仮
Av-00601	m	台湾 南投県仁愛郷萬大	19720122	不明		仮
Av-00602	f	台湾 南投県仁愛郷萬大	19720124	不明		仮
Av-00603	m	台湾 南投県仁愛郷奥萬大	19710206	不明		仮
Av-00604	f	台湾 南投県埔里鎮埔里	19701227	不明		仮
Av-00605	m	台湾 南投県仁愛郷奥萬大	19710120	不明		仮
Av-00606	f	台湾 南投県仁愛郷霧社	19720113	不明		仮
Av-00607	m	台湾 南投県仁愛郷萬大	19711126	不明		仮
Av-00608	m	台湾 南投県仁愛郷霧社	19711126	不明		仮
Av-00609	m	台湾 南投県仁愛郷奥萬大	19720306	不明		仮
Av-00610	m	台湾 南投県仁愛郷南港村	19730806	不明	白化	仮
Av-00611	m	台湾 南投県仁愛郷萬大	19711110	不明		仮
Av-00612	f	台湾 南投県仁愛郷竹山	19711212	不明		仮
262. オオコノハズク		<i>Otus lempiji</i> (Horsfield, 1821)		Japanese Scops Owl		
Av-00570	f	台湾 南投県埔里鎮埔里	19711016	不明	台湾オオコノハズク	仮
Av-00571	m	台湾 南投県埔里鎮牛眼里	19700814	不明	台湾オオコノハズク	仮
Av-00572	f	台湾 南投県仁愛郷眉溪	19700805	不明	台湾オオコノハズク	仮
Av-00573	f	台湾 南投県仁愛郷眉溪	19700812	不明	台湾オオコノハズク	仮
Av-00574	f	台湾 南投県埔里鎮埔里	19710102	不明	台湾オオコノハズク	仮
Av-00575	m	台湾 南投県仁愛郷竹山	19710110	不明	台湾オオコノハズク	仮
Av-00576	f	台湾 南投県仁愛郷眉溪	19700802	不明	台湾オオコノハズク	仮
Av-00577	m	台湾 南投県仁愛郷眉溪	19700426	不明	台湾オオコノハズク	仮
Av-00578	f	台湾 南投県仁愛郷竹山	19711221	不明	台湾オオコノハズク	仮
Av-00579	f	台湾 南投県埔里鎮埔里	19710501	不明	台湾オオコノハズク	仮
Av-00580	f	台湾 南投県埔里鎮埔里	197112**	不明	台湾オオコノハズク	仮
Av-00581	f	台湾 南投県埔里鎮埔里	19710117	不明	台湾オオコノハズク	仮
Av-00582	m	台湾 南投県埔里鎮埔里	19710429	不明	台湾オオコノハズク	仮
Av-00583	f	台湾 南投県埔里鎮埔里	19710429	不明	台湾オオコノハズク	仮
Av-00584	m	台湾 南投県仁愛郷竹山	19710112	不明	台湾オオコノハズク	仮
Av-00585	f	台湾 南投県埔里鎮埔里	19710102	不明	台湾オオコノハズク	仮
Av-00586	?	兵庫県神戸市	19440211	不明		仮
Av-00587	f	不明	19501130	不明		仮
Av-06147	m	兵庫県朝来市生野町	198212**	不明		仮
Av-06148	f	奈良県吉野郡上北山村	19520505	岩本巖		仮
Av-06149	f	韓国 ソウル近郊	19770124	不明	サメイロオオコノハズク	仮
Av-06150	m	韓国 ソウル近郊	19770225	不明	サメイロオオコノハズク	仮
Av-06151	f	韓国 ソウル近郊	19771130	不明	サメイロオオコノハズク	仮
Av-06152	f	韓国 ソウル近郊	19771202	不明	サメイロオオコノハズク	仮
Av-06153	f	韓国 ソウル近郊	19751120	不明	サメイロオオコノハズク	仮
Av-06154	m	韓国 ソウル近郊	19751219	不明	サメイロオオコノハズク	仮
Av-08330	?	不明	*****	不明		◇ 本
Av-08331	m	不明	*****	不明		◇ 本
Av-08332	f	不明	*****	不明		◇ 本
Av-08333	?	不明	*****	不明		◇ 本
Av-08334	?	台湾	*****	不明	台湾オオコノハズク	本
Av-08335	?	不明	*****	不明		本
263. コノハズク		<i>Otus sunia</i> (Hodgson, 1836)		Oriental Scops Owl		
Av-00599	f	台湾 南投県埔里鎮埔里	19710415	不明	黄色型	仮

標本番号	性	採集地	採集日	採集者	備考	区分
Av-00613	m	北海道苫小牧市植苗	19530927	折居彪二郎		仮
Av-06137	f	韓国 ソウル近郊	19770705	不明	チョウセンコノハズク	仮
Av-06138	m	韓国 ソウル近郊	19770714	不明	チョウセンコノハズク	仮
Av-06139	f	韓国 ソウル近郊	19770930	不明	チョウセンコノハズク	仮
Av-06140	m	兵庫県姫路市船津町大沢	19501016	不明		仮
Av-06141	m	韓国 ソウル近郊	19760902	不明	チョウセンコノハズク	仮
Av-06142	m	韓国 ソウル近郊	19770905	不明	チョウセンコノハズク	仮
Av-06143	f	韓国 ソウル近郊	19770804	不明	チョウセンコノハズク	仮
Av-06144	f	韓国 ソウル近郊	19770928	不明	チョウセンコノハズク	仮
Av-06145	m	韓国 ソウル近郊	19760506	不明	チョウセンコノハズク	仮
Av-06146	f	韓国 ソウル近郊	19750220	不明	チョウセンコノハズク	仮
Av-08322	?	不明	*****	不明		◇ 本
Av-08323	f	不明	*****	不明		◇ 本
Av-08324	?	不明	*****	不明		◇ 本
Av-08325	?	不明	*****	不明		◇ 本
Av-08326	?	不明	*****	不明		◇ 本
Av-08327	m	不明	*****	不明		◇ 本
Av-08328	f	不明	*****	不明		◇ 本
Av-08329	?	不明	*****	不明		◇ 本
264. シロフクロウ		<i>Bubo scandiacus</i> (Linnaeus, 1758)			Snowy Owl	
Av-08338	?	不明	*****	不明		本
Av-08339	?	不明	*****	不明		本
265. ワシミミズク		<i>Bubo bubo</i> (Linnaeus, 1758)			Eurasian Eagle-Owl	
Av-00876	m	韓国 ソウル近郊	1973****	不明		仮
Av-00877	f	韓国 ソウル近郊	1973****	不明		仮
Av-00878	f	韓国 ソウル近郊	19760304	不明		仮
Av-00879	f	韓国 ソウル近郊	19760304	不明		仮
Av-05474	f	韓国 ソウル近郊	19770225	不明		仮
Av-08312	m	不明	193412**	不明		本
Av-08336	?	不明	*****	不明		本
266. シマフクロウ		<i>Ketupa blakistoni</i> (Seebohm, 1884)			Blakiston's Fish Owl	
Av-08311	?	不明	*****	不明		本
267. ウオミミズク		<i>Ketupa flavipes</i> (Hodgson, 1836)			Tawny Fish Owl	
Av-04212	f	台湾 南投県仁愛郷力行村	19710316	不明		仮
Av-04213	m	台湾 台東県尚武	19710509	不明		仮
Av-04214	m	台湾 南投県仁愛郷法治村	19701222	不明		仮
Av-04215	f	台湾 屏東県恒春	19710910	不明		仮
Av-04666	f	台湾 屏東県恒春	19710708	不明		仮
Av-04667	f	台湾 台東県尚武	19710509	不明		仮
Av-04668	f	台湾 台南県玉井	19710817	不明		仮
Av-04669	m	台湾 高雄県鳳山	19710620	不明		仮
Av-08315	?	不明	*****	不明		本
Av-08316	?	不明	*****	不明		本
Av-08337	?	不明	*****	不明		本
268. オオフクロウ		<i>Strix leptogrammica</i> Temminck, 1832			Brown Wood Owl	
Av-01537	f	台湾 南投県仁愛郷合作村	19710202	不明		仮
Av-01538	f	台湾 高雄県鳳山	19710727	不明		仮
Av-01539	m	台湾 南投県仁愛郷合作村	19711214	不明		仮

標本番号	性	採集地	採集日	採集者	備考	区分
Av-01540	f	台湾 南投県仁愛郷合作村	19710912	不明		仮
Av-01541	f	台湾 南投県仁愛郷力行村	19710623	不明		仮
Av-05475	f	台湾 高雄県鳳山	19700425	不明		仮
Av-05476	m	台湾 南投県仁愛郷奥萬大	19691201	不明		仮
Av-05477	f	台湾 高雄県鳳山	19700424	不明		仮
Av-05478	f	台湾 南投県仁愛郷發祥村	19691206	不明		仮
Av-05479	f	台湾 南投県仁愛郷奥萬大	19691230	不明		仮
269. モリフクロウ		<i>Strix aluco</i> Linnaeus, 1758				Tawny Owl
Av-03997	f	台湾	19711222	不明	タカサゴフクロウ	仮
Av-03998	f	台湾 南投県仁愛郷力行村	19711109	不明	タカサゴフクロウ	仮
Av-03999	f	台湾 南投県仁愛郷發祥村	19700531	不明	タカサゴフクロウ	仮
Av-04000	f	台湾 南投県仁愛郷竹山	19711022	不明	タカサゴフクロウ	仮
Av-04001	m	台湾 南投県仁愛郷力行村	19711201	不明	タカサゴフクロウ	仮
Av-04002	m	台湾 南投県仁愛郷法治村	19711206	不明	タカサゴフクロウ	仮
Av-04003	f	台湾 南投県仁愛郷奥萬大	19711127	不明	タカサゴフクロウ	仮
Av-04004	m	台湾 南投県仁愛郷霧社	19711207	不明	タカサゴフクロウ	仮
Av-04005	f	台湾 南投県仁愛郷奥萬大	19711127	不明	タカサゴフクロウ	仮
270. フクロウ		<i>Strix uralensis</i> Pallas, 1771				Ural Owl
Av-02959	f	岐阜県高山市	19520209	不明	モミヤマフクロウ	仮
Av-04006	m	北海道苫小牧市植苗	19570827	折居彪二郎	エゾフクロウ	仮
Av-04007	f	北海道苫小牧市植苗	19570907	折居彪二郎	エゾフクロウ	仮
Av-04008	f	北海道苫小牧市植苗	19580626	折居彪二郎	エゾフクロウ	仮
Av-04009	f	北海道苫小牧市植苗	19571026	折居彪二郎	エゾフクロウ	仮
Av-04010	f	北海道苫小牧市植苗	19521204	折居彪二郎	エゾフクロウ	仮
Av-04011	m	北海道苫小牧市植苗	19530131	折居彪二郎	エゾフクロウ	仮
Av-04012	m	北海道苫小牧市植苗	19520302	折居彪二郎	エゾフクロウ	仮
Av-04013	f	北海道苫小牧市植苗	19531215	折居彪二郎	エゾフクロウ	仮
Av-04014	m	北海道	19571223	不明	エゾフクロウ	仮
Av-04015	f	兵庫県神崎郡	197512**	不明	キュウシュウフクロウ	仮
Av-04016	m	兵庫県姫路市山田町	19561223	不明		仮
Av-04017	?	不明	*****	不明	キュウシュウフクロウ	仮
Av-04018	m	兵庫県神崎郡福崎町西光寺	19510309	不明	キュウシュウフクロウ	仮
Av-04019	f	兵庫県姫路市船津町大沢	19581108	不明	キュウシュウフクロウ	仮
Av-06161	f	兵庫県淡路島	19511225	不明	キュウシュウフクロウ	仮
Av-08343	?	不明	*****	不明		◇ 本
Av-08344	?	不明	*****	不明		◇ 本
Av-08345	?	不明	*****	不明		◇ 本
Av-08346	?	不明	*****	不明		◇ 本
Av-08593	?	兵庫県たつの市揖保川町正條	20110128	不明		◇ 仮
271. ヒメフクロウ		<i>Glaucidium brodiei</i> (Burton, 1836)				Collared Owlet
Av-00588	m	台湾 南投県仁愛郷萬大	19711223	不明		仮
Av-00589	m	台湾 南投県仁愛郷萬大	19711128	不明		仮
Av-00590	m	台湾 南投県仁愛郷萬大	19720105	不明		仮
Av-00591	f	台湾 南投県仁愛郷奥萬大	19711222	不明		仮
Av-00592	m	台湾 南投県仁愛郷奥萬大	19711030	不明		仮
Av-00593	f	台湾 南投県仁愛郷奥萬大	19720204	不明		仮
Av-00594	f	台湾 南投県仁愛郷竹山	19710117	不明		仮
Av-00595	f	台湾 南投県	19881202	不明		仮
Av-00596	m	台湾 南投県仁愛郷奥萬大	19711113	不明		仮
Av-00597	m	台湾 南投県仁愛郷奥萬大	19711103	不明		仮

標本番号	性	採集地	採集日	採集者	備考	区分
Av-08385	?	台湾 高雄県六龜郷	19691204	不明		本
Av-08386	?	台湾	*****	不明		本
Av-08387	?	台湾	*****	不明		本
Av-08388	?	不明	*****	不明		本
272. オオスズメフクロウ		<i>Glaucidium cuculoides</i> (Vigors, 1830)		Asian Barred Owl		
Av-08393	?	不明	*****	不明		◇ 本
Av-08394	?	不明	*****	不明		◇ 本
273. コキンメフクロウ		<i>Athene noctua</i> (Scopoli, 1769)		Little Owl		
Av-08342	?	不明	*****	不明		本
Av-08395	m	不明	*****	不明		◇ 本
Av-08396	f	不明	*****	不明		◇ 本
Av-08397	?	不明	*****	不明		◇ 本
274. アオバズク		<i>Ninox scutulata</i> (Raffles, 1822)		Brown Hawk-Owl		
Av-03984	m	北海道 苫小牧市植苗	19590923	折居彪二郎		仮
Av-03985	f	兵庫県 姫路市香寺町中寺	19500829	不明		仮
Av-03986	m	兵庫県 姫路市船津町中野	19500620	小林平三		仮
Av-03987	f	兵庫県 姫路市船津町中野	19530619	小林平一		仮
Av-03988	m	兵庫県 神崎郡福崎町田原	19500507	小林平一		仮
Av-03989	m	兵庫県 姫路市船津町中野	19540619	不明		仮
Av-03990	f	兵庫県 姫路市船津町中野	19610621	不明		仮
Av-03991	m	北海道 苫小牧市植苗	19540608	折居彪二郎		仮
Av-03992	m	北海道 苫小牧市植苗	19520627	折居彪二郎		仮
Av-03993	m	台湾 南投県仁愛郷法治村	19690531	不明		仮
Av-03994	f	台湾 南投県仁愛郷萬大	19700820	不明		仮
Av-03995	f	台湾 南投県仁愛郷奥萬大	19710310	不明		仮
Av-03996	f	台湾 南投県仁愛郷奥萬大	19710320	不明		仮
Av-06155	m	韓国 ソウル近郊	19770423	不明		仮
Av-06156	f	韓国 七発島	19770423	不明		仮
Av-06157	m	兵庫県 姫路市船津町中野	19540608	小林平二		仮
Av-06158	m	韓国 ソウル近郊	19771003	不明		仮
Av-06159	f	台湾 南投県埔里鎮愛蘭	****1118	不明		仮
Av-06160	f	韓国 ソウル近郊	19751008	不明		仮
Av-08340	?	不明	*****	不明		◇ 本
Av-08341	?	不明	*****	不明		◇ 本
Av-08389	?	不明	*****	不明		◇ 本
Av-08390	?	不明	*****	不明		◇ 本
Av-08391	?	台湾	*****	不明		本
Av-08392	?	台湾	*****	不明		本
275. トラフズク		<i>Asio otus</i> (Linnaeus, 1758)		Long-eared Owl		
Av-00614	m	台湾 雲林県麦寮	19710125	不明		仮
Av-00615	f	台湾 雲林県麦寮	19710107	不明		仮
Av-00616	f	台湾 雲林県麦寮	19710110	不明		仮
Av-00617	f	台湾 雲林県麦寮	19710102	不明		仮
Av-00618	f	台湾 雲林県麦寮	19701227	不明		仮
Av-00619	m	台湾 雲林県麦寮	19701227	不明		仮
Av-00620	f	台湾 雲林県麦寮	19701226	不明		仮
Av-00621	f	台湾 雲林県麦寮	19700304	不明		仮
Av-00622	m	台湾 雲林県麦寮	19710125	不明		仮
Av-00623	f	台湾 雲林県麦寮	19710110	不明		仮

標本番号	性	採集地	採集日	採集者	備考	区分
Av-00624	m	台湾 雲林県麦寮	19710120	不明		仮
Av-00625	m	台湾 雲林県麦寮	19710110	不明		仮
Av-00626	f	兵庫県姫路市船津町中野	19520215	井上節史		仮
Av-06162	m	韓国 ソウル近郊	19760124	不明		仮
Av-06163	m	韓国 ソウル近郊	197601**	不明		仮
Av-06164	f	韓国 ソウル近郊	19760111	不明		仮
Av-06165	f	韓国 ソウル近郊	19760106	不明		仮
Av-06166	f	韓国 ソウル近郊	19760111	不明		仮
Av-08347	?	不明	*****	不明		◇ 本
Av-08348	?	台湾	*****	不明		本
Av-08352	?	不明	*****	不明		本

276. コミミズク

Asio flammeus (Pontoppidan, 1763)

Short-eared Owl

Av-00627	f	台湾 雲林県麦寮	19710107	不明		仮
Av-00628	f	台湾 雲林県麦寮	19710125	不明		仮
Av-00629	f	台湾 雲林県麦寮	19710125	不明		仮
Av-00630	f	台湾 雲林県麦寮	19711230	不明		仮
Av-00631	f	台湾 雲林県麦寮	19701226	不明		仮
Av-00632	f	台湾 雲林県麦寮	19700116	不明		仮
Av-00633	f	台湾 雲林県麦寮	19701227	不明		仮
Av-00634	m	北海道苫小牧市植苗	19520111	折居彪二郎		仮
Av-06167	f	韓国 ソウル近郊	19760105	不明		仮
Av-06168	f	韓国 ソウル近郊	19760105	不明		仮
Av-06169	f	韓国 ソウル近郊	19760105	不明		仮
Av-06170	f	韓国 ソウル近郊	19760111	不明		仮
Av-08349	?	不明	*****	不明		◇ 本
Av-08350	?	不明	*****	不明		◇ 本
Av-08351	?	台湾	*****	不明		本

BUCEROTIFORMES サイチョウ目

Upupidae ヤツガシラ科

277. ヤツガシラ

Upupa epops Linnaeus, 1758

Eurasian Hoopoe

Av-02794	?	不明	195001**	不明		仮
Av-06248	f	韓国 ソウル近郊	19770802	不明		仮
Av-06249	f	韓国 ソウル近郊	19770802	不明		仮
Av-06250	m	韓国 ソウル近郊	19770802	不明		仮
Av-06251	f	韓国 ソウル近郊	19770802	不明		仮
Av-06252	m	韓国 ソウル近郊	19770803	不明		仮
Av-06253	m	韓国 ソウル近郊	19770802	不明		仮
Av-06254	f	韓国 ソウル近郊	19760726	不明		仮
Av-06255	f	韓国 ソウル近郊	19760725	不明		仮
Av-06256	f	韓国 ソウル近郊	19760725	不明		仮
Av-06257	m	韓国 ソウル近郊	19760428	不明		仮
Av-06258	m	韓国 ソウル近郊	19760520	不明		仮
Av-06259	f	韓国 ソウル近郊	19760619	不明		仮
Av-06260	f	韓国 ソウル近郊	19760620	不明		仮
Av-06261	m	韓国 ソウル近郊	19770508	不明		仮
Av-06262	m	韓国 ソウル近郊	19770507	不明		仮
Av-06263	m	韓国 ソウル近郊	19770509	不明		仮
Av-06264	m	韓国 ソウル近郊	19770520	不明		仮
Av-06265	m	韓国 ソウル近郊	19770422	不明		仮
Av-06266	m	韓国 ソウル近郊	19770430	不明		仮

標本番号	性	採集地	採集日	採集者	備考	区分
Av-06267	m	韓国 ソウル近郊	19770420	不明		仮
Av-06268	m	韓国 ソウル近郊	19770416	不明		仮
Bucorvidae ジサイチョウ科						
278. ミナミジサイチョウ		<i>Bucorvus leadbeateri</i> (Vigors, 1825)		Southern Ground Hornbill		
Av-08314	?	不明	*****	不明		本
CORACIIFORMES ブッポウソウ目						
Alcedinidae カワセミ科						
279. シロボシショウビン		<i>Actenoides lindsayi</i> (Vigors, 1831)		Spotted Wood Kingfisher		
Av-06239	m	フィリピン Sitio NAGSAWING, BoBALIAN, PANGIL, LAGUNA	198203**	不明	標高 300 ~ 400m	仮
280. アオヒゲショウビン		<i>Actenoides concretus</i> (Temminck, 1825)		Rufous-collared Kingfisher		
Av-02840	f	インドネシア Suwaran.Berau. Kalimantan	19650421	不明		仮
281. ラケットカワセミ		<i>Tanyiptera galatea</i> Gray, GR, 1859		Common Paradise Kingfisher		
Av-07736	f	不明	*****	不明		仮
Av-08428	?	不明	*****	不明		本
282. アカショウビン		<i>Halcyon coromanda</i> (Latham, 1790)		Ruddy Kingfisher		
Av-02841	m	新潟県岩船郡	19540701	不明		仮
Av-02842	m	長野県上水内郡信濃町	194010**	島津製作所		仮
Av-02843	f	台湾 台南県玉井	19710508	不明		仮
Av-02844	m	台湾 屏東県恒春	19711110	不明		仮
Av-02845	m	台湾 台東県北源村	19700523	不明		仮
Av-02846	f	台湾 南投県仁愛郷竹山	19710512	不明		仮
Av-02847	m	台湾 南投県仁愛郷竹山	19710512	不明		仮
Av-02848	f	台湾 南投県仁愛郷竹山	19710512	不明		仮
Av-02849	f	台湾 彰化県花壇	19690519	不明		仮
Av-02850	f	台湾 台南県玉井	19710502	不明		仮
Av-02851	f	台湾 南投県仁愛郷竹山	19710512	不明		仮
Av-02852	m	台湾 南投県国姓郷	19710513	不明		仮
Av-06222	m	新潟県岩船郡	19530613	不明		仮
Av-06223	?	不明	*****	不明		仮
Av-06224	m	台湾 南投県仁愛郷眉原	19690512	不明		仮
Av-07880	?	不明	*****	不明		本
Av-08414	?	台湾	*****	不明		本
Av-08415	?	台湾	*****	不明		本
Av-08416	?	台湾	*****	不明		本
Av-08417	?	台湾	*****	不明		本
Av-08418	?	台湾	*****	不明		本
Av-08419	?	台湾	*****	不明		本
Av-08420	?	不明	*****	不明		本
Av-08421	?	不明	*****	不明		本
Av-08422	?	不明	*****	不明		本
Av-08423	?	台湾	*****	不明		本
Av-08424	?	台湾	*****	不明		本
Av-08425	?	台湾	*****	不明		本
Av-08426	?	台湾	*****	不明		本
Av-08581	?	兵庫県姫路市石倉	20110905	不明		◇ 仮

標本番号	性	採集地	採集日	採集者	備考	区分
283. アオショウビン		<i>Halcyon smyrnensis</i> (Linnaeus, 1758)		White-throated Kingfisher		
Av-02839	f	台湾 雲林県麦寮	19710801	不明		仮
284. ヤマショウビン		<i>Halcyon pileata</i> (Boddaert, 1783)		Black-capped Kingfisher		
Av-02838	m	台湾 屏東県恒春	19711110	不明		仮
Av-06225	m	韓国 ソウル近郊	19770621	不明		仮
Av-06226	m	韓国 ソウル近郊	19770624	不明		仮
Av-06227	f	韓国 ソウル近郊	19770823	不明		仮
Av-06228	f	韓国 ソウル近郊	19770823	不明		仮
Av-06229	m	韓国 ソウル近郊	19770517	不明		仮
Av-06230	m	韓国 ソウル近郊	19760712	不明		仮
Av-06231	m	韓国 ソウル近郊	19760712	不明		仮
Av-06232	m	韓国 ソウル近郊	19760714	不明		仮
Av-06233	f	韓国 ソウル近郊	19760714	不明		仮
Av-06234	m	韓国 ソウル近郊	197506**	不明		仮
Av-06235	m	韓国 ソウル近郊	197506**	不明		仮
Av-06236	f	韓国 ソウル近郊	197506**	不明		仮
Av-06237	m	韓国 ソウル近郊	19760922	不明		仮
Av-06238	f	兵庫県佐用郡佐用町上月	19910713	不明		仮
Av-08427	?	不明	*****	不明		本
285. カワセミ		<i>Alcedo atthis</i> (Linnaeus, 1758)		Common Kingfisher		
Av-02803	m	兵庫県姫路市船津町大沢	19531121	小林平一		仮
Av-02804	f	兵庫県姫路市船津町大沢	19520929	小林平一		仮
Av-02805	m	兵庫県神崎郡福崎町田原	19500731	小林平一		仮
Av-02806	f	兵庫県加西市畑町	19500427	小林平一		仮
Av-02807	m	兵庫県姫路市船津町平田川	19570119	不明		仮
Av-02808	m	兵庫県加西市畑町	19500427	小林平一		仮
Av-02809	m	兵庫県姫路市船津町上野	19480512	小林平一		仮
Av-02810	m	兵庫県姫路市船津町上野	19530601	小林平一		仮
Av-02811	f	兵庫県加古郡播磨町土山	19480516	小林平一		仮
Av-02812	f	兵庫県神崎郡福崎町八千種 飯盛山	19500508	不明		仮
Av-02813	?	兵庫県姫路市船津町仁色	19561119	不明		仮
Av-02814	m	兵庫県姫路市船津町大沢	19560319	不明		仮
Av-02815	m	兵庫県姫路市船津町大沢	19561113	不明		仮
Av-02816	m	鹿児島県奄美市 奄美大島	****1110	不明		仮
Av-02817	f	鹿児島県奄美市 奄美大島	****1110	不明		仮
Av-02818	f	鹿児島県奄美市 奄美大島	****1116	不明		仮
Av-02819	m	鹿児島県奄美市 奄美大島	****1120	不明		仮
Av-02820	m	台湾 南投県仁愛郷竹山	19701222	不明		仮
Av-02821	f	台湾 南投県仁愛郷竹山	19701216	不明		仮
Av-02822	m	台湾 彰化県和美	19690521	不明		仮
Av-02823	m	台湾 南投県埔里鎮埔里	19701227	不明		仮
Av-02824	m	台湾 南投県仁愛郷竹山	19711009	不明		仮
Av-02825	f	台湾 彰化県花壇	19701217	不明		仮
Av-02826	f	台湾 南投県埔里鎮埔里	19710124	不明		仮
Av-02827	f	台湾 南投県仁愛郷竹山	19701227	不明		仮
Av-02828	m	台湾 南投県仁愛郷竹山	19701227	不明		仮
Av-02829	f	台湾 南投県仁愛郷竹山	19701222	不明		仮
Av-02830	f	台湾 彰化県花壇	19701217	不明		仮
Av-02831	m	台湾 南投県埔里鎮埔里	19710127	不明		仮
Av-06189	m	韓国 ソウル近郊	19770517	不明		仮
Av-06190	m	韓国 ソウル近郊	19770426	不明		仮

標本番号	性	採集地	採集日	採集者	備考	区分
Av-06191	m	韓国 ソウル近郊	19770505	不明		仮
Av-06192	m	韓国 ソウル近郊	19770517	不明		仮
Av-06193	m	兵庫県姫路市船津町大沢	19471109	小林平二		仮
Av-06194	m	韓国 ソウル近郊	19770813	不明		仮
Av-06195	f	韓国 ソウル近郊	19770802	不明		仮
Av-06196	f	韓国 ソウル近郊	19770813	不明		仮
Av-06197	f	韓国 ソウル近郊	19770615	不明		仮
Av-06198	f	韓国 ソウル近郊	19770620	不明		仮
Av-06199	m	韓国 ソウル近郊	19770617	不明		仮
Av-06200	m	韓国 ソウル近郊	19751106	不明		仮
Av-06201	m	韓国 ソウル近郊	19760901	不明		仮
Av-06202	m	韓国 ソウル近郊	19760904	不明		仮
Av-06203	m	韓国 ソウル近郊	19760724	不明		仮
Av-06204	f	韓国 ソウル近郊	19760904	不明		仮
Av-06205	f	韓国 ソウル近郊	19760902	不明		仮
Av-06206	m	韓国 ソウル近郊	19760509	不明		仮
Av-06207	m	韓国 ソウル近郊	19760603	不明		仮
Av-06208	m	韓国 ソウル近郊	19760616	不明		仮
Av-06209	m	韓国 ソウル近郊	19760706	不明		仮
Av-06210	m	韓国 ソウル近郊	19760714	不明		仮
Av-06211	f	韓国 ソウル近郊	19760615	不明		仮
Av-06212	f	韓国 ソウル近郊	19760705	不明		仮
Av-06213	f	韓国 ソウル近郊	19760706	不明		仮
Av-06214	f	韓国 ソウル近郊	19760713	不明		仮
Av-06215	f	台湾 南投県仁愛郷竹山	****0429	不明		仮
Av-06216	f	台湾 南投県仁愛郷竹山	****0429	不明		仮
Av-06217	m	兵庫県姫路市山田町山田	19551102	不明		仮
Av-06218	m	韓国 ソウル近郊	19750906	不明		仮
Av-06219	m	韓国 ソウル近郊	19750902	不明		仮
Av-06220	m	韓国 ソウル近郊	19750817	不明		仮
Av-06221	f	韓国 ソウル近郊	19750820	不明		仮
Av-08404	m	兵庫県姫路市青山 姫路科学館	*****	不明		◇ 本
Av-08405	f	兵庫県姫路市青山 姫路科学館	*****	不明		◇ 本
Av-08406	m	兵庫県姫路市打越	200210**	不明		◇ 本
Av-08407	f	兵庫県姫路市打越	200210**	不明		◇ 本
Av-08408	?	台湾	*****	不明		本
Av-08409	m	台湾	*****	不明		本
Av-08410	m	台湾	*****	不明		本
Av-08411	f	台湾	*****	不明		本
Av-08412	m	台湾	*****	不明		本
Av-08413	m	兵庫県姫路市青山 姫路科学館	20080127	不明		◇ 本
Av-08589	f	不明	****0927	不明		仮

286. ヤマセミ

Megaceryle lugubris (Temminck, 1834)

Crested Kingfisher

Av-00868	m	北海道 釧路市	19580813	不明	エゾヤマセミ	仮
Av-00869	f	兵庫県朝来市生野町黒川	19990117	不明		仮
Av-02832	f	不明	19710225	不明		仮
Av-02833	m	兵庫県宍粟市波賀町奥谷上野	19630203	小林平三		仮
Av-02834	m	兵庫県宍粟市波賀町音水	19510825	小林平一		仮
Av-02835	m	岐阜県高山市	19530224	老田		仮
Av-02836	m	不明	19710225	不明		仮
Av-02837	m	不明	19710213	不明		仮
Av-02960	m	兵庫県朝来市生野町黒川	197712**	不明		仮

標本番号	性	採集地	採集日	採集者	備考	区分
Av-02961	m	兵庫県美方郡香美町小代区小代	197803**	不明		仮
Av-02962	m	兵庫県美方郡香美町小代区小代	197709**	不明		仮
Av-02963	m	兵庫県朝来市生野町黒川	197712**	不明		仮
Av-02964	f	兵庫県朝来市生野町黒川	197801**	不明		仮
Av-02965	f	兵庫県朝来市生野町黒川	197801**	不明		仮
Av-02966	f	兵庫県姫路市夢前町山之内	197801**	不明		仮
Av-04653	m	兵庫県朝来市生野町	197701**	不明		仮
Av-04654	m	兵庫県朝来市生野町	197701**	不明		仮
Av-04655	m	兵庫県朝来市生野町	197601**	不明		仮
Av-04656	m	新潟県岩船郡	195702**	不明		仮
Av-04657	f	兵庫県姫路市安富町	197701**	不明		仮
Av-04658	f	兵庫県朝来市生野町	197701**	不明		仮
Av-04659	f	兵庫県宍粟市千種町	197602**	不明		仮
Av-04660	f	兵庫県朝来市生野町	19760114	不明		仮
Av-04661	f	兵庫県神崎郡神河町越智谷	197601**	不明		仮
Av-04662	f	兵庫県神崎郡神河町越智谷	197601**	不明		仮
Av-04663	f	兵庫県神崎郡神河町越智谷	197601**	不明		仮
Av-04664	f	兵庫県朝来市生野町	19760114	不明		仮
Av-04665	f	滋賀県琵琶湖	197602**	不明		仮
Av-06182	f	北海道松前郡松前町	1970****	不明		仮
Av-06183	f	北海道松前郡松前町	1970****	不明		仮
Av-06184	m	北海道松前郡松前町	1970****	不明		仮
Av-06185	m	兵庫県朝来市生野町黒川	19891217	不明		仮
Av-06186	m	兵庫県朝来市生野町黒川	19891117	不明		仮
Av-06187	m	兵庫県神崎郡神河町大河内	19990117	不明		仮
Av-06188	f	兵庫県赤穂郡上郡町	197905**	不明		仮
Av-08402	m	不明	*****	不明		◇ 本
Av-08403	m	不明	*****	不明		本

Coraciidae ブッポウソウ科

287. ブッポウソウ

Eurystomus orientalis (Linnaeus, 1766)

Oriental Dollarbird

Av-02795	m	鳥取県日野郡	19520719	小林平一		仮
Av-02796	f	埼玉県秩父市	19560903	不明		仮
Av-02797	f	埼玉県秩父市	19560903	不明		仮
Av-02798	?	鳥取県日野郡日南町生山	19510813	不明		仮
Av-02799	?	鳥取県日野郡日南町生山	19510813	不明		仮
Av-02800	m	鳥取県日野郡岩見	19510707	不明		仮
Av-02801	f	台湾 雲林県麦寮	19711001	不明		仮
Av-02802	m	台湾 雲林県麦寮	19720617	不明		仮
Av-06240	f	韓国 ソウル近郊	19770711	不明		仮
Av-06241	f	韓国 ソウル近郊	19770706	不明		仮
Av-06242	f	韓国 ソウル近郊	19770712	不明		仮
Av-06243	m	韓国 ソウル近郊	19770710	不明		仮
Av-06244	f	鳥取県日野郡日南町生山	19520718	小林平一・鳥居主計		仮
Av-06245	m	鳥取県日野郡日南町生山	19520621	小林平三・鳥居主計		仮
Av-06246	m	鳥取県日野郡日南町生山	19520718	小林平一・鳥居主計		仮
Av-06247	m	鳥取県日野郡日南町生山	19520717	鳥居主計		仮
Av-08517	?	不明	*****	不明		本
Av-08518	?	不明	*****	不明		本

標本番号	性	採集地	採集日	採集者	備考	区分
PICIFORMES キツツキ目						
Megalaimidae ゴシキドリ科						
288. ゴシキドリ		<i>Megalaima oorti</i> (Müller, S, 1836)			Black-browed Barbet	
Av-02853	m	台湾 南投県仁愛郷竹山	19700427	不明		仮
Av-02854	f	台湾 南投県仁愛郷竹山	19700427	不明		仮
Av-02855	m	台湾 南投県仁愛郷竹山	19700427	不明		仮
Av-02856	m	台湾 南投県仁愛郷竹山	19710412	不明		仮
Av-02857	m	台湾 台南県玉井	19690208	不明		仮
Av-02858	m	台湾 南投県仁愛郷萬大	19711209	不明		仮
Av-02859	f	台湾 南投県仁愛郷萬大	19711117	不明		仮
Av-02860	f	台湾 南投県仁愛郷竹山	19711221	不明		仮
Av-02861	f	台湾 南投県仁愛郷萬大	19711223	不明		仮
Av-02862	f	台湾 南投県仁愛郷萬大	19711209	不明		仮
Av-02863	f	台湾 南投県仁愛郷竹山	19710412	不明		仮
Av-02864	f	台湾 台中県東勢	19710413	不明		仮
Av-02865	f	台湾 南投県仁愛郷竹山	19700427	不明		仮
Av-02866	m	台湾 南投県仁愛郷萬大	19710201	不明		仮
Av-02867	m	台湾 台中県東勢	19710413	不明		仮
Av-02868	m	台湾 台南県玉井	19700518	不明		仮
Av-02869	m	台湾 南投県仁愛郷萬大	19710406	不明		仮
Av-02870	f	台湾 南投県仁愛郷竹山	19700427	不明		仮
Av-02871	m	台湾 南投県仁愛郷竹山	19710413	不明		仮
Av-02872	f	台湾 南投県仁愛郷竹山	19710415	不明		仮
Av-02873	m	台湾 南投県仁愛郷萬大	19710401	不明		仮
Av-02874	f	台湾 南投県仁愛郷竹山	19700427	不明		仮
Av-02875	f	台湾 南投県仁愛郷竹山	19710415	不明		仮
Av-02876	m	台湾 台中県東勢	19710413	不明		仮
Av-02877	f	台湾 南投県仁愛郷竹山	19710415	不明		仮
Av-02878	m	台湾 南投県仁愛郷萬大	19710403	不明		仮
Av-02879	f	台湾 南投県仁愛郷萬大	19711209	不明		仮
Av-08430	?	不明	*****	不明		◇ 本
Av-08431	?	台湾	*****	不明		本
Av-08588	m	不明	***0320	不明		仮
Picidae キツツキ科						
289. アリスイ		<i>Jynx torquilla</i> Linnaeus, 1758			Eurasian Wryneck	
Av-01484	m	兵庫県姫路市船津町大沢	19561011	小林平一		仮
Av-01485	f	北海道苫小牧市植苗	19570524	折居彪二郎		仮
Av-01486	f	北海道苫小牧市植苗	19530513	折居彪二郎		仮
Av-01487	m	北海道苫小牧市植苗	19540628	折居彪二郎		仮
Av-01488	m	北海道苫小牧市植苗	19540501	折居彪二郎		仮
Av-01489	f	兵庫県姫路市新在家	19561214	Nishizume		仮
Av-01490	m	兵庫県神崎郡福崎町	19771023	不明		仮
Av-06269	m	兵庫県姫路市新在家	19580107	Nishizume		仮
290. コゲラ		<i>Dendrocopos kizuki</i> (Temminck, 1836)			Japanese Pygmy Woodpecker	
Av-01355	m	北海道苫小牧市植苗	19570906	折居彪二郎	エゾコゲラ	仮
Av-01356	m	北海道苫小牧市植苗	19520514	折居彪二郎	エゾコゲラ	仮
Av-01357	m	北海道苫小牧市植苗	19570902	折居彪二郎	エゾコゲラ	仮
Av-01358	m	北海道苫小牧市植苗	19570516	折居彪二郎	エゾコゲラ	仮
Av-01359	m	北海道苫小牧市植苗	19570831	折居彪二郎	エゾコゲラ	仮
Av-01360	m	北海道苫小牧市植苗	195202**	折居彪二郎	エゾコゲラ	仮

標本番号	性	採集地	採集日	採集者	備考	区分
Av-01361	m	北海道苫小牧市植苗	19560130	折居彪二郎	エゾコゲラ	仮
Av-01362	m	北海道苫小牧市植苗	19511110	折居彪二郎	エゾコゲラ	仮
Av-01363	m	北海道苫小牧市植苗	19561202	折居彪二郎	エゾコゲラ	仮
Av-01364	m	北海道苫小牧市植苗	19570907	折居彪二郎	エゾコゲラ	仮
Av-01365	m	北海道苫小牧市植苗	19540213	折居彪二郎	エゾコゲラ	仮
Av-01366	m	北海道苫小牧市植苗	19571011	折居彪二郎	エゾコゲラ	仮
Av-01367	m	北海道苫小牧市植苗	19561206	折居彪二郎	エゾコゲラ	仮
Av-01368	m	北海道苫小牧市植苗	19571023	折居彪二郎	エゾコゲラ	仮
Av-01369	m	北海道苫小牧市植苗	19510419	折居彪二郎	エゾコゲラ	仮
Av-01370	m	北海道苫小牧市植苗	19521112	折居彪二郎	エゾコゲラ	仮
Av-01371	m	北海道苫小牧市植苗	19520106	折居彪二郎	エゾコゲラ	仮
Av-01372	m	北海道苫小牧市植苗	19511110	折居彪二郎	エゾコゲラ	仮
Av-01373	m	北海道苫小牧市植苗	19530128	折居彪二郎	エゾコゲラ	仮
Av-01374	m	北海道苫小牧市植苗	19540117	折居彪二郎	エゾコゲラ	仮
Av-01375	m	北海道苫小牧市植苗	19510423	折居彪二郎	エゾコゲラ	仮
Av-01376	m	北海道苫小牧市植苗	19530207	折居彪二郎	エゾコゲラ	仮
Av-01377	m	北海道苫小牧市植苗	19530205	折居彪二郎	エゾコゲラ	仮
Av-01378	m	北海道苫小牧市植苗	19570516	折居彪二郎	エゾコゲラ	仮
Av-01379	m	北海道苫小牧市植苗	19560130	折居彪二郎	エゾコゲラ	仮
Av-01380	m	北海道苫小牧市植苗	19510521	折居彪二郎	エゾコゲラ	仮
Av-01381	m	北海道苫小牧市植苗	19570112	折居彪二郎	エゾコゲラ	仮
Av-01382	m	北海道苫小牧市植苗	19540102	折居彪二郎	エゾコゲラ	仮
Av-01383	m	北海道苫小牧市植苗	19540108	折居彪二郎	エゾコゲラ	仮
Av-01384	m	北海道苫小牧市植苗	19561215	折居彪二郎	エゾコゲラ	仮
Av-01385	m	北海道苫小牧市植苗	19540102	折居彪二郎	エゾコゲラ	仮
Av-01386	m	北海道苫小牧市植苗	19521118	折居彪二郎	エゾコゲラ	仮
Av-01387	m	北海道苫小牧市植苗	19530207	折居彪二郎	エゾコゲラ	仮
Av-01388	m	北海道苫小牧市植苗	19511111	折居彪二郎	エゾコゲラ	仮
Av-01389	f	北海道苫小牧市植苗	19561215	折居彪二郎	エゾコゲラ	仮
Av-01390	f	北海道苫小牧市植苗	19570515	折居彪二郎	エゾコゲラ	仮
Av-01391	f	北海道苫小牧市植苗	19530407	折居彪二郎	エゾコゲラ	仮
Av-01392	f	北海道苫小牧市植苗	19520106	折居彪二郎	エゾコゲラ	仮
Av-01393	f	北海道苫小牧市植苗	19530205	折居彪二郎	エゾコゲラ	仮
Av-01394	f	北海道苫小牧市植苗	19521220	折居彪二郎	エゾコゲラ	仮
Av-01395	f	北海道苫小牧市植苗	19521119	折居彪二郎	エゾコゲラ	仮
Av-01396	f	北海道苫小牧市植苗	19540102	折居彪二郎	エゾコゲラ	仮
Av-01397	f	北海道苫小牧市植苗	19530128	折居彪二郎	エゾコゲラ	仮
Av-01398	f	北海道苫小牧市植苗	*****	折居彪二郎	エゾコゲラ	仮
Av-01399	f	北海道苫小牧市植苗	19561121	折居彪二郎	エゾコゲラ	仮
Av-01400	f	北海道苫小牧市植苗	19510422	折居彪二郎	エゾコゲラ	仮
Av-01401	f	北海道苫小牧市植苗	19530325	折居彪二郎	エゾコゲラ	仮
Av-01402	f	北海道苫小牧市植苗	19571018	折居彪二郎	エゾコゲラ	仮
Av-01403	f	北海道苫小牧市植苗	19520106	折居彪二郎	エゾコゲラ	仮
Av-01404	f	北海道苫小牧市植苗	19561206	折居彪二郎	エゾコゲラ	仮
Av-01405	f	北海道苫小牧市植苗	19511111	折居彪二郎	エゾコゲラ	仮
Av-01406	f	北海道苫小牧市植苗	19570609	折居彪二郎	エゾコゲラ	仮
Av-01407	f	北海道苫小牧市植苗	19540213	折居彪二郎	エゾコゲラ	仮
Av-01408	f	北海道苫小牧市植苗	19540104	折居彪二郎	エゾコゲラ	仮
Av-01409	f	北海道苫小牧市植苗	19540104	折居彪二郎	エゾコゲラ	仮
Av-01410	f	北海道苫小牧市植苗	19571018	折居彪二郎	エゾコゲラ	仮
Av-01411	f	北海道苫小牧市植苗	19560130	折居彪二郎	エゾコゲラ	仮
Av-01412	f	北海道苫小牧市植苗	19560130	折居彪二郎	エゾコゲラ	仮
Av-01413	f	北海道苫小牧市植苗	19571004	折居彪二郎	エゾコゲラ	仮

標本番号	性	採集地	採集日	採集者	備考	区分
Av-01414	f	北海道苫小牧市植苗	19510421	折居彪二郎	エゾコゲラ	仮
Av-01415	f	北海道苫小牧市植苗	19520103	折居彪二郎	エゾコゲラ	仮
Av-01416	f	北海道苫小牧市植苗	19520518	折居彪二郎	エゾコゲラ	仮
Av-01417	f	北海道苫小牧市植苗	19521121	折居彪二郎	エゾコゲラ	仮
Av-01418	f	北海道苫小牧市植苗	19571003	折居彪二郎	エゾコゲラ	仮
Av-01419	f	北海道苫小牧市植苗	19510423	折居彪二郎	エゾコゲラ	仮
Av-01420	f	北海道苫小牧市植苗	19511110	折居彪二郎	エゾコゲラ	仮
Av-01421	f	北海道苫小牧市植苗	19510521	折居彪二郎	エゾコゲラ	仮
Av-01422	f	北海道苫小牧市植苗	19510513	折居彪二郎	エゾコゲラ	仮
Av-01423	f	東京都高尾山	19480108	森岡弘之		仮
Av-01424	f	鳥取県八頭郡若狭町	19510525	不明		仮
Av-01425	m	新潟県長岡市与板町付近	19511113	千羽元一		仮
Av-01426	f	兵庫県姫路市山田町北山田	19560321	不明		仮
Av-01427	m	兵庫県姫路市香寺町相坂	19511213	不明		仮
Av-01428	m	兵庫県姫路市山田町北山田	19560321	不明		仮
Av-01429	m	兵庫県加西市畑町	19500321	小林平一		仮
Av-01430	m	兵庫県神崎郡神河町 笠形山	19500824	小林平一		仮
Av-01431	m	兵庫県姫路市夢前町山之内 雪彦山	19510907	鳥居主計		仮
Av-01432	f	島根県邑智郡都賀行	19531126	不明		仮
Av-01433	f	広島県比婆郡口南村	19531118	不明		仮
Av-01434	m	兵庫県宍粟市波賀町音水	19510825	小林平一		仮
Av-01435	f	兵庫県姫路市夢前町山之内 雪彦山	19510923	小林平一		仮
Av-01436	f	兵庫県姫路市夢前町山之内 雪彦山	19500812	奥見光男		仮
Av-01437	f	兵庫県神崎郡神河町 笠形山	19500219	小林平二		仮
Av-01438	f	兵庫県姫路市夢前町山之内 雪彦山	19530418	不明		仮
Av-01439	f	兵庫県姫路市夢前町山之内 雪彦山	19530418	不明		仮
Av-01440	m	兵庫県姫路市山田町東山田	19570222	不明		仮
Av-01441	f	兵庫県姫路市山田町東山田	19570222	不明		仮
Av-01442	f	東京都三宅村伊ヶ谷	19491117	不明	ミヤケコゲラ	仮
Av-01443	f	兵庫県姫路市香寺町相坂	19611226	不明		仮
Av-06270	f	兵庫県姫路市香寺町相坂	19511213	不明		仮
Av-06271	m	韓国 ソウル近郊	19780116	不明		仮
Av-06272	m	韓国 ソウル近郊	19751115	不明		仮
Av-08432	f	兵庫県姫路市青山 姫路科学館	*****	不明		◇ 本
Av-08433	m	兵庫県姫路市青山 星の子館	20100428	不明		◇ 本

291. ハイガシラコゲラ (セグロコゲラ) *Dendrocopos canicapillus* (Blyth, 1845)

Grey-capped Pygmy Woodpecker

Av-01444	f	台湾 南投県仁愛郷萬大	19720221	不明	タイワンコゲラ	仮
Av-01445	f	台湾 南投県仁愛郷萬大	19720228	不明	タイワンコゲラ	仮
Av-01446	f	台湾 南投県仁愛郷萬大	19720306	不明	タイワンコゲラ	仮
Av-01447	f	台湾 南投県仁愛郷萬大	19720121	不明	タイワンコゲラ	仮
Av-01448	m	台湾 南投県仁愛郷萬大	19711222	不明	タイワンコゲラ	仮
Av-01449	m	台湾 南投県仁愛郷竹山	19701211	不明	タイワンコゲラ	仮
Av-01450	m	台湾 南投県仁愛郷萬大	19710327	不明	タイワンコゲラ	仮
Av-01451	m	台湾 南投県仁愛郷奥萬大	19710113	不明	タイワンコゲラ	仮
Av-01452	m	台湾 南投県仁愛郷奥萬大	19710113	不明	タイワンコゲラ	仮
Av-01453	m	台湾 南投県仁愛郷萬大	19710121	不明	タイワンコゲラ	仮
Av-01454	m	台湾 南投県仁愛郷萬大	19711113	不明	タイワンコゲラ	仮
Av-01455	m	台湾 南投県仁愛郷萬大	19710621	不明	タイワンコゲラ	仮
Av-01456	f	台湾 南投県仁愛郷萬大	19711203	不明	タイワンコゲラ	仮
Av-01457	f	台湾 南投県仁愛郷竹山	19710505	不明	タイワンコゲラ	仮
Av-01458	f	台湾 南投県仁愛郷竹山	19710702	不明	タイワンコゲラ	仮
Av-01459	f	台湾 南投県仁愛郷竹山	19711008	不明	タイワンコゲラ	仮

標本番号	性	採集地	採集日	採集者	備考	区分
Av-01460	f	台湾 南投県仁愛郷竹山	19710520	不明	タイワンコゲラ	仮
Av-01461	f	台湾 南投県仁愛郷竹山	19701211	不明	タイワンコゲラ	仮
Av-01462	f	台湾 南投県草屯鎮乾溝村	19690719	不明	タイワンコゲラ	仮
Av-01463	f	台湾 南投県仁愛郷奧萬大	19710113	不明	タイワンコゲラ	仮
Av-01464	f	台湾 南投県国姓郷龜溝	19701223	不明	タイワンコゲラ	仮
Av-01465	f	台湾 南投県仁愛郷奧萬大	19710113	不明	タイワンコゲラ	仮
Av-01466	m	台湾 南投県仁愛郷萬大	19711110	不明	タイワンコゲラ	仮

292. オオアカゲラ

Dendrocopos leucotos (Bechstein, 1802)

White-backed Woodpecker

Av-01271	m	北海道苫小牧市植苗	19541101	折居彪二郎	エゾオオアカゲラ	仮
Av-01272	f	北海道苫小牧市植苗	19540715	折居彪二郎	エゾオオアカゲラ	仮
Av-01273	m	北海道苫小牧市植苗	19520627	折居彪二郎	エゾオオアカゲラ	仮
Av-01274	m	北海道苫小牧市植苗	19570108	折居彪二郎	エゾオオアカゲラ	仮
Av-01275	m	北海道苫小牧市植苗	19541208	折居彪二郎	エゾオオアカゲラ	仮
Av-01276	m	北海道苫小牧市植苗	19591101	折居彪二郎	エゾオオアカゲラ	仮
Av-01277	m	北海道苫小牧市植苗	19561203	折居彪二郎	エゾオオアカゲラ	仮
Av-01278	m	北海道苫小牧市植苗	19531212	折居彪二郎	エゾオオアカゲラ	仮
Av-01279	m	北海道苫小牧市植苗	19561122	折居彪二郎	エゾオオアカゲラ	仮
Av-01280	m	北海道苫小牧市植苗	19570907	折居彪二郎	エゾオオアカゲラ	仮
Av-01281	m	北海道苫小牧市植苗	19571116	折居彪二郎	エゾオオアカゲラ	仮
Av-01282	f	北海道苫小牧市植苗	19570829	折居彪二郎	エゾオオアカゲラ	仮
Av-01283	m	北海道苫小牧市植苗	19571024	折居彪二郎	エゾオオアカゲラ	仮
Av-01284	m	北海道苫小牧市植苗	19570907	折居彪二郎	エゾオオアカゲラ	仮
Av-01285	m	北海道苫小牧市植苗	19521118	折居彪二郎	エゾオオアカゲラ	仮
Av-01286	m	北海道苫小牧市植苗	19520105	折居彪二郎	エゾオオアカゲラ	仮
Av-01287	m	北海道苫小牧市植苗	19511108	折居彪二郎	エゾオオアカゲラ	仮
Av-01288	m	北海道苫小牧市植苗	19521125	折居彪二郎	エゾオオアカゲラ	仮
Av-01289	m	北海道苫小牧市植苗	19530206	折居彪二郎	エゾオオアカゲラ	仮
Av-01290	m	北海道苫小牧市植苗	19540103	折居彪二郎	エゾオオアカゲラ	仮
Av-01291	m	北海道苫小牧市植苗	19571205	折居彪二郎	エゾオオアカゲラ	仮
Av-01292	m	北海道苫小牧市植苗	19540104	折居彪二郎	エゾオオアカゲラ	仮
Av-01293	m	北海道苫小牧市植苗	19511025	折居彪二郎	エゾオオアカゲラ	仮
Av-01294	m	北海道苫小牧市植苗	19521127	折居彪二郎	エゾオオアカゲラ	仮
Av-01295	m	北海道苫小牧市植苗	19511109	折居彪二郎	エゾオオアカゲラ	仮
Av-01296	m	北海道苫小牧市植苗	19521103	折居彪二郎	エゾオオアカゲラ	仮
Av-01297	m	北海道苫小牧市植苗	19520103	折居彪二郎	エゾオオアカゲラ	仮
Av-01298	m	北海道苫小牧市植苗	19541108	折居彪二郎	エゾオオアカゲラ	仮
Av-01299	m	北海道苫小牧市植苗	19561121	折居彪二郎	エゾオオアカゲラ	仮
Av-01300	m	北海道苫小牧市植苗	19510925	折居彪二郎	エゾオオアカゲラ	仮
Av-01301	m	北海道苫小牧市植苗	19521219	折居彪二郎	エゾオオアカゲラ	仮
Av-01302	m	北海道苫小牧市植苗	19561202	折居彪二郎	エゾオオアカゲラ	仮
Av-01303	f	北海道苫小牧市植苗	19540220	折居彪二郎	エゾオオアカゲラ	仮
Av-01304	m	北海道苫小牧市植苗	19511228	折居彪二郎	エゾオオアカゲラ	仮
Av-01305	f	北海道苫小牧市植苗	19561120	折居彪二郎	エゾオオアカゲラ	仮
Av-01306	f	北海道苫小牧市植苗	19561203	折居彪二郎	エゾオオアカゲラ	仮
Av-01307	f	北海道苫小牧市植苗	19531005	折居彪二郎	エゾオオアカゲラ	仮
Av-01308	f	北海道苫小牧市植苗	19561125	折居彪二郎	エゾオオアカゲラ	仮
Av-01309	f	北海道苫小牧市植苗	19521112	折居彪二郎	エゾオオアカゲラ	仮
Av-01310	f	北海道苫小牧市植苗	19521219	折居彪二郎	エゾオオアカゲラ	仮
Av-01311	f	北海道苫小牧市植苗	19520103	折居彪二郎	エゾオオアカゲラ	仮
Av-01312	m	北海道苫小牧市植苗	19540220	折居彪二郎	エゾオオアカゲラ	仮
Av-01313	f	北海道苫小牧市植苗	19511110	折居彪二郎	エゾオオアカゲラ	仮
Av-01314	f	北海道苫小牧市植苗	19571028	折居彪二郎	エゾオオアカゲラ	仮

標本番号	性	採集地	採集日	採集者	備考	区分
Av-01315	f	北海道苫小牧市植苗	19531004	折居彪二郎	エゾオオアカゲラ	仮
Av-01316	f	北海道苫小牧市鷓川	19570914	折居彪二郎	エゾオオアカゲラ	仮
Av-01317	f	北海道苫小牧市植苗	19570528	折居彪二郎	エゾオオアカゲラ	仮
Av-01318	f	北海道苫小牧市植苗	19541010	折居彪二郎	エゾオオアカゲラ	仮
Av-01319	f	北海道苫小牧市植苗	19511225	折居彪二郎	エゾオオアカゲラ	仮
Av-01320	f	北海道苫小牧市植苗	19571205	折居彪二郎	エゾオオアカゲラ	仮
Av-01321	f	北海道苫小牧市植苗	19540103	折居彪二郎	エゾオオアカゲラ	仮
Av-01322	f	北海道苫小牧市植苗	19571003	折居彪二郎	エゾオオアカゲラ	仮
Av-01323	f	北海道苫小牧市植苗	19540108	折居彪二郎	エゾオオアカゲラ	仮
Av-01324	f	北海道苫小牧市植苗	19510530	折居彪二郎	エゾオオアカゲラ	仮
Av-01325	f	北海道苫小牧市植苗	19531005	折居彪二郎	エゾオオアカゲラ	仮
Av-01326	f	北海道苫小牧市植苗	19511109	折居彪二郎	エゾオオアカゲラ	仮
Av-01327	f	北海道苫小牧市植苗	19521024	折居彪二郎	エゾオオアカゲラ	仮
Av-01328	m	新潟県岩船郡	19530103	不明		仮
Av-01329	m	長野県上水内郡信濃町	194504**	不明		仮
Av-01330	f	兵庫県姫路市夢前町山之内 雪彦山	19500815	小林平一		仮
Av-01331	f	兵庫県姫路市夢前町山之内 雪彦山	19521014	小林平一		仮
Av-01332	m	兵庫県姫路市夢前町山之内 雪彦山	19500905	不明		仮
Av-01333	f	兵庫県姫路市夢前町山之内 雪彦山	19510816	藤本勉		仮
Av-01334	m	兵庫県姫路市夢前町山之内 雪彦山	19511018	不明		仮
Av-01335	m	兵庫県姫路市夢前町山之内 雪彦山	19510501	小林平一		仮
Av-01336	m	岐阜県高山市	19511123	老田敬吉		仮
Av-01337	f	兵庫県姫路市夢前町山之内 雪彦山	19510418	不明		仮
Av-01338	m	鳥取県日野郡	19520714	鳥居主計		仮
Av-01339	f	奈良県吉野郡上北山村	19520406	岩本巖		仮
Av-01340	m	奈良県吉野郡上北山村	19520301	不明		仮
Av-01341	f	台湾 南投県仁愛郷萬大	19720226	不明	台湾オオアカゲラ	仮
Av-01342	f	台湾 南投県仁愛郷萬大	19720316	不明	台湾オオアカゲラ	仮
Av-01343	f	台湾 南投県仁愛郷萬大	19711114	不明	台湾オオアカゲラ	仮
Av-01344	f	台湾 南投県仁愛郷竹山	19710702	不明	台湾オオアカゲラ	仮
Av-01345	f	台湾 南投県仁愛郷萬大	19711107	不明	台湾オオアカゲラ	仮
Av-01346	m	台湾 南投県仁愛郷萬大	19711107	不明	台湾オオアカゲラ	仮
Av-01347	m	台湾 南投県仁愛郷萬大	19711117	不明	台湾オオアカゲラ	仮
Av-01348	m	台湾 南投県仁愛郷萬大	19711027	不明	台湾オオアカゲラ	仮
Av-01349	m	台湾 南投県仁愛郷関刃山	19690906	不明	台湾オオアカゲラ	仮
Av-01350	m	台湾 南投県仁愛郷萬大	19710122	不明	台湾オオアカゲラ	仮
Av-01351	m	台湾 南投県仁愛郷萬大	19710403	不明	台湾オオアカゲラ	仮
Av-01352	m	台湾 南投県仁愛郷萬大	19710807	不明	台湾オオアカゲラ	仮
Av-01353	f	台湾 南投県	19890118	不明	台湾オオアカゲラ	仮
Av-01354	m	台湾 南投県仁愛郷萬大	19720302	不明	台湾オオアカゲラ	仮
Av-06273	f	韓国 ソウル近郊	19751109	不明		仮
Av-06274	m	兵庫県たつの市新宮町角亀	19810213	不明		仮
Av-06275	m	不明	*****	不明		仮
Av-06276	m	北海道苫小牧市植苗	19570907	折居彪二郎		仮
Av-06280	f	韓国 ソウル近郊	19780114	不明		仮
Av-06281	f	韓国 ソウル近郊	19771228	不明		仮
Av-08434	m	兵庫県姫路市夢前町山之内	20060502	不明		◇ 本
Av-08587	f	不明	****1222	不明		仮

293. アカゲラ

Dendrocopos major (Linnaeus, 1758)

Great Spotted Woodpecker

Av-01201	m	北海道苫小牧市植苗	19571004	折居彪二郎	エゾアカゲラ	仮
Av-01202	m	北海道苫小牧市植苗	19560127	折居彪二郎	エゾアカゲラ	仮
Av-01203	m	北海道苫小牧市鷓川	19570911	折居彪二郎	エゾアカゲラ	仮

標本番号	性	採集地	採集日	採集者	備考	区分
Av-01204	m	北海道苫小牧市植苗	19580724	折居彪二郎	エゾアカゲラ	仮
Av-01205	m	北海道苫小牧市植苗	19570903	折居彪二郎	エゾアカゲラ	仮
Av-01206	m	北海道苫小牧市植苗	19570812	折居彪二郎	エゾアカゲラ	仮
Av-01207	m	北海道苫小牧市植苗	19570806	折居彪二郎	エゾアカゲラ	仮
Av-01208	m	北海道苫小牧市植苗	19570908	折居彪二郎	エゾアカゲラ	仮
Av-01209	m	北海道苫小牧市植苗	19530407	折居彪二郎	エゾアカゲラ	仮
Av-01210	m	北海道苫小牧市植苗	19531003	折居彪二郎	エゾアカゲラ	仮
Av-01211	m	北海道苫小牧市植苗	19570905	折居彪二郎	エゾアカゲラ	仮
Av-01212	m	北海道苫小牧市植苗	19570519	折居彪二郎	エゾアカゲラ	仮
Av-01213	m	北海道苫小牧市植苗	19530206	折居彪二郎	エゾアカゲラ	仮
Av-01214	m	北海道苫小牧市植苗	19520105	折居彪二郎	エゾアカゲラ	仮
Av-01215	m	北海道苫小牧市植苗	19561122	折居彪二郎	エゾアカゲラ	仮
Av-01216	m	北海道苫小牧市植苗	19540104	折居彪二郎	エゾアカゲラ	仮
Av-01217	m	北海道苫小牧市植苗	19550129	折居彪二郎	エゾアカゲラ	仮
Av-01218	m	北海道苫小牧市植苗	19550111	折居彪二郎	エゾアカゲラ	仮
Av-01219	m	北海道苫小牧市植苗	19571116	折居彪二郎	エゾアカゲラ	仮
Av-01220	m	北海道苫小牧市植苗	19571014	折居彪二郎	エゾアカゲラ	仮
Av-01221	m	北海道苫小牧市植苗	19520102	折居彪二郎	エゾアカゲラ	仮
Av-01222	m	北海道苫小牧市植苗	19521125	折居彪二郎	エゾアカゲラ	仮
Av-01223	m	北海道苫小牧市植苗	19540104	折居彪二郎	エゾアカゲラ	仮
Av-01224	m	北海道苫小牧市植苗	19510919	折居彪二郎	エゾアカゲラ	仮
Av-01225	m	北海道苫小牧市植苗	19510525	折居彪二郎	エゾアカゲラ	仮
Av-01226	m	北海道苫小牧市植苗	19530122	折居彪二郎	エゾアカゲラ	仮
Av-01227	f	北海道苫小牧市植苗	19521028	折居彪二郎	エゾアカゲラ	仮
Av-01228	m	北海道苫小牧市植苗	19520106	折居彪二郎	エゾアカゲラ	仮
Av-01229	m	北海道苫小牧市植苗	19521219	折居彪二郎	エゾアカゲラ	仮
Av-01230	m	北海道苫小牧市植苗	19540117	折居彪二郎	エゾアカゲラ	仮
Av-01231	m	北海道苫小牧市植苗	19540108	折居彪二郎	エゾアカゲラ	仮
Av-01232	m	北海道苫小牧市植苗	19521220	折居彪二郎	エゾアカゲラ	仮
Av-01233	m	北海道苫小牧市植苗	19561210	折居彪二郎	エゾアカゲラ	仮
Av-01234	m	北海道苫小牧市植苗	19541109	折居彪二郎	エゾアカゲラ	仮
Av-01235	m	北海道苫小牧市植苗	19511111	折居彪二郎	エゾアカゲラ	仮
Av-01236	f	北海道苫小牧市植苗	19550113	折居彪二郎	エゾアカゲラ	仮
Av-01237	m	北海道苫小牧市植苗	19521028	折居彪二郎	エゾアカゲラ	仮
Av-01238	f	北海道苫小牧市植苗	19561202	折居彪二郎	エゾアカゲラ	仮
Av-01239	f	北海道苫小牧市植苗	19520606	折居彪二郎	エゾアカゲラ	仮
Av-01240	f	北海道苫小牧市植苗	19570827	折居彪二郎	エゾアカゲラ	仮
Av-01241	f	北海道苫小牧市植苗	19570908	折居彪二郎	エゾアカゲラ	仮
Av-01242	f	北海道苫小牧市植苗	19541101	折居彪二郎	エゾアカゲラ	仮
Av-01243	f	北海道苫小牧市植苗	19571004	折居彪二郎	エゾアカゲラ	仮
Av-01244	f	北海道苫小牧市植苗	19580917	折居彪二郎	エゾアカゲラ	仮
Av-01245	f	北海道苫小牧市植苗	19540218	折居彪二郎	エゾアカゲラ	仮
Av-01246	f	北海道苫小牧市植苗	19511112	折居彪二郎	エゾアカゲラ	仮
Av-01247	f	北海道苫小牧市植苗	19531223	折居彪二郎	エゾアカゲラ	仮
Av-01248	f	北海道苫小牧市植苗	19521122	折居彪二郎	エゾアカゲラ	仮
Av-01249	f	北海道苫小牧市植苗	19510530	折居彪二郎	エゾアカゲラ	仮
Av-01250	f	北海道苫小牧市植苗	19571014	折居彪二郎	エゾアカゲラ	仮
Av-01251	f	北海道苫小牧市植苗	19530207	折居彪二郎	エゾアカゲラ	仮
Av-01252	f	北海道苫小牧市植苗	19520106	折居彪二郎	エゾアカゲラ	仮
Av-01253	f	北海道苫小牧市植苗	19540104	折居彪二郎	エゾアカゲラ	仮
Av-01254	f	北海道苫小牧市植苗	19570604	折居彪二郎	エゾアカゲラ	仮
Av-01255	f	北海道苫小牧市植苗	19520106	折居彪二郎	エゾアカゲラ	仮
Av-01256	f	北海道苫小牧市植苗	19521113	折居彪二郎	エゾアカゲラ	仮

標本番号	性	採集地	採集日	採集者	備考	区分
Av-01257	f	北海道苫小牧市植苗	19540104	折居彪二郎	エゾアカゲラ	仮
Av-01258	f	北海道苫小牧市植苗	19520627	折居彪二郎	エゾアカゲラ	仮
Av-01259	f	北海道苫小牧市植苗	19521113	折居彪二郎	エゾアカゲラ	仮
Av-01260	f	北海道苫小牧市植苗	19521230	折居彪二郎	エゾアカゲラ	仮
Av-01261	f	北海道苫小牧市植苗	19530208	折居彪二郎	エゾアカゲラ	仮
Av-01262	f	北海道苫小牧市植苗	19511109	折居彪二郎	エゾアカゲラ	仮
Av-01263	m	兵庫県姫路市香寺町中村	19721220	不明		仮
Av-01264	f	岐阜県高山市	19511103	老田		仮
Av-01265	f	静岡県駿東郡小山町須走	19490331	不明		仮
Av-01266	m	静岡県駿東郡小山町須走	19490612	不明		仮
Av-01267	m	静岡県駿東郡小山町須走	19490612	不明		仮
Av-01268	m	静岡県駿東郡小山町須走	19490612	不明		仮
Av-01269	m	兵庫県姫路市夢前町山之内 雪彦山	19510815	小林平一		仮
Av-01270	f	兵庫県姫路市夢前町山之内 雪彦山	19530418	小林平一		仮
Av-06277	f	韓国 ソウル近郊	19771101	不明		仮
Av-06278	m	韓国 ソウル近郊	19780124	不明		仮
Av-06279	m	韓国 ソウル近郊	19780109	不明		仮
Av-06282	m	韓国 ソウル近郊	19771102	不明		仮
Av-06283	f	韓国 ソウル近郊	19771202	不明		仮
Av-06284	f	韓国 ソウル近郊	19771210	不明		仮
Av-06285	f	韓国 ソウル近郊	19780104	不明		仮
Av-06286	m	韓国 ソウル近郊	19771013	不明		仮
Av-06287	m	韓国 ソウル近郊	19771222	不明		仮
Av-06288	f	韓国 ソウル近郊	19751123	不明		仮
Av-06289	m	韓国 ソウル近郊	19751113	不明		仮
Av-06290	m	韓国 ソウル近郊	19770517	不明		仮
Av-06291	f	韓国 ソウル近郊	19770520	不明		仮
Av-06292	m	韓国 ソウル近郊	19751122	不明		仮
Av-06293	?	不明	*****	不明		◇ 仮
Av-08519	f	不明	*****	不明		本
Av-08520	m	不明	*****	不明		本

294. キタタキ

Dryocopus javensis (Horsfield, 1821)

White-bellied Woodpecker

Av-08137	m	韓国	196610**	不明		本
----------	---	----	----------	----	--	---

295. クマゲラ

Dryocopus martius (Linnaeus, 1758)

Black Woodpecker

Av-01467	m	北海道沙流郡日高町	1959****	不明		仮
Av-01468	m	北海道沙流郡日高町	1959****	不明		仮
Av-01469	f	北海道沙流郡日高町	1959****	不明		仮
Av-01470	m	北海道沙流郡日高町	1959****	不明		仮
Av-01471	m	北海道沙流郡日高町	195802**	不明		仮
Av-01472	m	北海道沙流郡日高町	1958****	不明		仮
Av-01473	m	北海道沙流郡日高町	195611**	不明		仮
Av-01474	f	北海道沙流郡日高町	1959****	不明		仮
Av-01475	f	北海道沙流郡日高町	195611**	不明		仮
Av-01476	f	北海道沙流郡日高町	195802**	不明		仮
Av-01477	m	不明	19571223	不明		仮
Av-01478	m	北海道	1956****	不明		仮
Av-01479	m	北海道沙流郡日高町	195611**	不明		仮
Av-01480	f	不明	*****	不明		仮
Av-01481	f	北海道苫小牧市植苗	19521026	折居彪二郎		仮
Av-01482	f	不明	195603**	不明		仮
Av-01483	f	北海道沙流郡日高町	195611**	不明		仮

標本番号	性	採集地	採集日	採集者	備考	区分
Av-08525	f	不明	*****	不明		本
296. アオゲラ		<i>Picus awokera</i> Temminck, 1836		Japanese Green Woodpecker		
Av-02931	f	兵庫県姫路市夢前町山之内 雪彦山	19500924	小林平一		仮
Av-02932	m	兵庫県姫路市夢前町山之内 雪彦山	19510814	小林平一		仮
Av-02933	m	兵庫県姫路市夢前町山之内 雪彦山	19510418	不明		仮
Av-02934	m	兵庫県姫路市夢前町山之内 雪彦山	19500923	小林平一		仮
Av-02935	m	兵庫県神崎郡神河町 笠形山	19520807	小林平一		仮
Av-02936	f	兵庫県姫路市夢前町山之内 雪彦山	19521014	藤本勉		仮
Av-02937	f	岐阜県高山市	19511103	老田		仮
Av-02938	f	兵庫県神崎郡神河町 笠形山	19500824	小林平一		仮
Av-02939	f	兵庫県姫路市夢前町山之内 雪彦山	19500923	小林平一		仮
Av-02940	f	兵庫県姫路市夢前町山之内 雪彦山	19500905	不明		仮
Av-02941	f	兵庫県神崎郡神河町 笠形山	19500824	小林平一		仮
Av-02942	f	宮城県栗原市若柳	19500201	熊谷三郎		仮
Av-02943	f	兵庫県神崎郡	19520807	小林平一		仮
Av-02944	f	兵庫県神崎郡神河町越智谷	197601**	不明		仮
Av-06294	m	兵庫県姫路市夢前町山之内 雪彦山	19511018	不明		仮
297. ヤマゲラ		<i>Picus canus</i> Gmelin, 1788		Grey-headed Woodpecker		
Av-02880	f	北海道苫小牧市植苗	19511228	折居彪二郎		仮
Av-02881	f	北海道苫小牧市植苗	19511028	折居彪二郎		仮
Av-02882	f	北海道苫小牧市植苗	19531004	折居彪二郎		仮
Av-02883	f	北海道苫小牧市植苗	19531201	折居彪二郎		仮
Av-02884	f	北海道苫小牧市植苗	19511228	折居彪二郎		仮
Av-02885	f	北海道苫小牧市鷗川	19571001	折居彪二郎		仮
Av-02886	f	北海道苫小牧市植苗	19521228	折居彪二郎		仮
Av-02887	f	北海道苫小牧市植苗	19540103	折居彪二郎		仮
Av-02888	f	北海道苫小牧市植苗	19561121	折居彪二郎		仮
Av-02889	f	北海道苫小牧市植苗	19520106	折居彪二郎		仮
Av-02890	f	北海道苫小牧市植苗	19540218	折居彪二郎		仮
Av-02891	f	北海道苫小牧市植苗	19581125	折居彪二郎		仮
Av-02892	f	北海道苫小牧市植苗	19581028	折居彪二郎		仮
Av-02893	f	北海道苫小牧市植苗	19520627	折居彪二郎		仮
Av-02894	f	北海道苫小牧市鷗川	19541019	折居彪二郎		仮
Av-02895	m	北海道苫小牧市植苗	19521127	折居彪二郎		仮
Av-02896	m	北海道苫小牧市植苗	19510828	折居彪二郎		仮
Av-02897	m	北海道苫小牧市植苗	19540104	折居彪二郎		仮
Av-02898	m	北海道苫小牧市植苗	19561125	折居彪二郎		仮
Av-02899	m	北海道苫小牧市植苗	19521111	折居彪二郎		仮
Av-02900	m	北海道苫小牧市植苗	19511110	折居彪二郎		仮
Av-02901	m	北海道苫小牧市植苗	19520103	折居彪二郎		仮
Av-02902	m	北海道苫小牧市植苗	19511028	折居彪二郎		仮
Av-02903	m	北海道苫小牧市植苗	19571119	折居彪二郎		仮
Av-02904	m	北海道苫小牧市植苗	19520105	折居彪二郎		仮
Av-02905	m	北海道苫小牧市植苗	19521125	折居彪二郎		仮
Av-02906	m	北海道苫小牧市植苗	19540104	折居彪二郎		仮
Av-02907	m	北海道苫小牧市鷗川	19541005	折居彪二郎		仮
Av-02908	m	北海道苫小牧市植苗	19571116	折居彪二郎		仮
Av-02909	m	北海道苫小牧市植苗	19520501	折居彪二郎		仮
Av-02910	m	北海道苫小牧市植苗	19560127	折居彪二郎		仮
Av-02911	m	北海道苫小牧市植苗	19580108	折居彪二郎		仮
Av-02912	m	北海道苫小牧市植苗	19561120	折居彪二郎		仮

標本番号	性	採集地	採集日	採集者	備考	区分
Av-02913	m	北海道苫小牧市植苗	19541208	折居彪二郎		仮
Av-02914	m	北海道苫小牧市植苗	19540103	折居彪二郎		仮
Av-02915	m	北海道苫小牧市植苗	19560125	折居彪二郎		仮
Av-02916	m	北海道苫小牧市植苗	19511108	折居彪二郎		仮
Av-02917	m	北海道苫小牧市植苗	19570102	折居彪二郎		仮
Av-02918	m	北海道苫小牧市植苗	19530206	折居彪二郎		仮
Av-02919	f	北海道苫小牧市植苗	19511108	折居彪二郎		仮
Av-02920	f	北海道苫小牧市植苗	19541119	折居彪二郎		仮
Av-02921	f	台湾 南投県仁愛郷奥萬大	19711206	不明	台湾ヤマゲラ	仮
Av-02922	f	台湾 南投県仁愛郷奥萬大	19711203	不明	台湾ヤマゲラ	仮
Av-02923	m	台湾 南投県仁愛郷奥萬大	19711027	不明	台湾ヤマゲラ	仮
Av-02924	m	台湾 南投県仁愛郷中正村	19710629	不明	台湾ヤマゲラ	仮
Av-02925	f	台湾 南投県仁愛郷萬大	19710216	不明	台湾ヤマゲラ	仮
Av-02926	m	台湾 南投県仁愛郷奥萬大	19720228	不明	台湾ヤマゲラ	仮
Av-02927	f	台湾 南投県仁愛郷奥萬大	19711123	不明	台湾ヤマゲラ	仮
Av-02928	m	台湾 南投県仁愛郷奥萬大	19720430	不明	台湾ヤマゲラ	仮
Av-02929	f	台湾 南投県仁愛郷奥萬大	19711214	不明	台湾ヤマゲラ	仮
Av-02930	m	台湾 南投県仁愛郷奥萬大	19720208	不明	台湾ヤマゲラ	仮
Av-06295	m	韓国 ソウル近郊	19780104	不明		仮
Av-06296	f	韓国 ソウル近郊	19771101	不明		仮
Av-06297	m	韓国 ソウル近郊	19771220	不明		仮
Av-06298	m	韓国 ソウル近郊	19771220	不明		仮
Av-06299	m	韓国 ソウル近郊	19771017	不明		仮
Av-06300	m	韓国 ソウル近郊	19771014	不明		仮
Av-06301	m	韓国 ソウル近郊	19751112	不明		仮
Av-06302	f	韓国 ソウル近郊	19751130	不明		仮
Av-06303	f	韓国 ソウル近郊	19770508	不明		仮
Av-06304	f	韓国 ソウル近郊	19770508	不明		仮
Av-06305	f	韓国 ソウル近郊	19770505	不明		仮
Av-06306	m	韓国 ソウル近郊	19760627	不明		仮
Av-06307	m	韓国 ソウル近郊	19760105	不明		仮
Av-06308	f	韓国 ソウル近郊	19751203	不明		仮
Av-08435	f	台湾	*****	不明		本
Av-08436	f	台湾	*****	不明		本
Av-08522	m	不明	*****	不明		◇ 本
Av-08523	m	不明	*****	不明		◇ 本

FALCONIFORMES ハヤブサ目

Falconidae ハヤブサ科

298. シロハラヒメハヤブサ *Microhierax melanoleucos* (Blyth, 1843) Pied Falconet
 Av-08136 ? 不明 ***** 不明 本

299. チョウゲンボウ *Falco tinnunculus* Linnaeus, 1758 Common Kestrel
 Av-05879 m 韓国 七発島 19770423 不明 仮
 Av-05880 f 埼玉県北足立郡 19530110 不明 仮
 Av-05881 f 韓国 ソウル近郊 19780105 不明 仮
 Av-05882 m 韓国 ソウル近郊 19780110 不明 仮
 Av-05883 m 韓国 ソウル近郊 19670603 不明 仮
 Av-05884 f 韓国 ソウル近郊 19771018 不明 仮
 Av-05885 f 韓国 ソウル近郊 19760113 不明 仮
 Av-05886 f 韓国 ソウル近郊 19751204 不明 仮
 Av-05887 m 韓国 ソウル近郊 19760107 不明 仮

標本番号	性	採集地	採集日	採集者	備考	区分
Av-05888	m	台湾 雲林県麦寮	19701227	不明		仮
Av-05889	f	台湾 雲林県麦寮	19710311	不明		仮
Av-05890	m	台湾 雲林県麦寮	19701227	不明		仮
Av-05891	f	台湾 彰化県八卦山	19720420	不明		仮
Av-05892	f	台湾 南投県埔里鎮埔里	19720206	不明		仮
Av-05893	f	台湾 雲林県麦寮	19701227	不明		仮
Av-05894	m	滋賀県	197511**	不明		仮
Av-05895	m	鹿児島県奄美市 奄美大島	*****	不明		仮
Av-05896	f	千葉県	19570105	不明		仮
Av-05901	?	不明	*****	不明		仮
Av-08127	m	不明	*****	不明		◇ 本
Av-08128	m	不明	*****	不明		◇ 本
Av-08129	f	不明	*****	不明		◇ 本
Av-08138	f	不明	*****	不明		本
Av-08558	?	不明	*****	不明		◇ 本

300. コチョウゲンボウ *Falco columbarius* Linnaeus, 1758

Merlin

Av-05897	f	静岡県駿東郡小山町	19561110	不明		仮
Av-05898	m	韓国 ソウル近郊	19751118	不明		仮
Av-05899	m	北海道苫小牧市鷓川	19581010	折居彪二郎		仮
Av-05900	f	北海道苫小牧市鷓川	19581010	折居彪二郎		仮
Av-08130	?	不明	*****	不明		◇ 本
Av-08131	?	不明	*****	不明		◇ 本
Av-08132	?	不明	*****	不明		本

301. チゴハヤブサ *Falco subbuteo* Linnaeus, 1758

Eurasian Hobby

Av-05418	f	北海道苫小牧市植苗	19540911	折居彪二郎		仮
Av-05419	f	北海道札幌市	195611**	不明		仮
Av-05420	m	北海道白老郡白老町萩野	19570611	折居彪二郎		仮
Av-08133	m	不明	*****	不明		◇ 本
Av-08134	f	不明	*****	不明		◇ 本
Av-08139	?	不明	*****	不明		◇ 本

302. ハヤブサ *Falco peregrinus* Tunstall, 1771

Peregrine Falcon

Av-05413	f	鳥取県岩美郡東村	19520525	不明		仮
Av-05414	f	北海道静内郡静内町	195611**	不明		仮
Av-05415	f	北海道苫小牧市植苗	19551218	折居彪二郎		仮
Av-05902	f	兵庫県	198904**	不明		仮
Av-05903	?	不明	*****	不明		仮
Av-08140	?	兵庫県姫路市石倉	20080514	不明		◇ 本
Av-08141	?	兵庫県姫路市石倉	20080514	不明		◇ 本

PSITTACIFORMES インコ目

Cacatuidae オウム科

303. コバタン

Cacatua sulphurea (Gmelin, 1788)

Yellow-crested Cockatoo

Av-08317	?	不明	*****	不明		◇ 本
----------	---	----	-------	----	--	-----

Psittacidae インコ科

304. ルリコンゴウインコ

Ara ararauna (Linnaeus, 1758)

Blue-and-yellow Macaw

Av-08318	?	不明	*****	不明		◇ 本
----------	---	----	-------	----	--	-----

標本番号	性	採集地	採集日	採集者	備考	区分
305. コンゴウインコ		<i>Ara macao</i> (Linnaeus, 1758)				Scarlet Macaw
Av-08310	?	不明	*****	不明		◇ 本
PASSERIFORMES スズメ目						
Pittidae ヤイロチョウ科						
306. ズグロヤイロチョウ		<i>Pitta sordida</i> (Müller, 1776)				Hooded Pitta
Av-06309	m	フィリピン Sitio NAGSAWING, Bo.BALIAN, PANGIL, LAGUNA	198204**	不明	標高 300 ~ 400m	仮
Av-08524	?	不明	*****	不明		本
307. ヤイロチョウ		<i>Pitta nympha</i> Temminck & Schlegel, 1850				Fairy Pitta
Av-02748	m	台湾 南投県国姓郷亀溝	19710506	不明		仮
Av-02749	f	台湾 台南県玉井郷	19710508	不明		仮
Av-02750	f	台湾 台南県玉井郷	19710508	不明		仮
Av-02751	f	台湾 台南県玉井郷	19700525	不明		仮
Av-02752	f	台湾 台南県玉井郷	19710508	不明		仮
Av-02753	f	台湾 台南県玉井郷	19710508	不明		仮
Av-02754	f	台湾 台南県玉井郷	19700527	不明		仮
Av-02755	m	台湾 台南県玉井郷	19710508	不明		仮
Av-02756	m	台湾 台南県玉井郷	19710508	不明		仮
Av-02757	m	台湾 南投県国姓郷亀溝	19710506	不明		仮
Av-02758	m	台湾 台南県	19710508	不明		仮
Av-02759	m	台湾 台南県玉井郷	19710508	不明		仮
Av-02760	m	台湾 台南県	19710508	不明		仮
Av-02761	m	台湾 南投県仁愛郷竹山	19710716	不明		仮
Av-02762	m	台湾 南投県国姓郷粗坑	19690519	不明		仮
Av-02763	m	台湾 南投県国姓郷斗六梅山	19700525	不明		仮
Av-02764	m	台湾 台南県玉井郷	19700527	不明		仮
Av-02765	m	台湾 台南県玉井郷	19700503	不明		仮
Av-02766	m	台湾 台南県玉井郷	19700525	不明		仮
Av-02767	m	台湾 台南県玉井郷	19700530	不明		仮
Av-02768	m	台湾 南投県国姓郷斗六梅山	19700527	不明		仮
Av-02769	m	台湾 台南県玉井郷	19700525	不明		仮
Av-02770	f	台湾 台南県玉井郷	19700503	不明		仮
Av-06310	f	台湾 台南県玉井郷	19700508	不明		仮
Av-06311	m	台湾 南投県国姓郷斗六梅山	19700525	不明		仮
Av-06312	m	台湾 南投県仁愛郷竹山	19710626	不明		仮
Av-06313	f	台湾 台南県玉井郷	19700523	不明		仮
Av-06314	f	台湾 台南県玉井郷	19700530	不明		仮
Av-08437	?	台湾	*****	不明		本
Av-08438	?	台湾	*****	不明		本
Av-08439	?	台湾	*****	不明		本
Av-08440	?	台湾	*****	不明		本
Av-08441	?	台湾	*****	不明		本
Av-08442	?	台湾	*****	不明		本
Av-08443	?	台湾	*****	不明		本
Av-08444	?	不明	*****	不明		本
Cotingidae カザリドリ科						
308. イワドリ		<i>Rupicola rupicola</i> (Linnaeus, 1766)				Guianan Cock-of-the-rock
Av-08526	?	不明	*****	不明		◇ 本

標本番号	性	採集地	採集日	採集者	備考	区分
Ptilonorhynchidae ニワシドリ科						
309. オウゴンフウチョウモドキ <i>Sericulus aureus</i> (Linnaeus, 1758) Masked Bowerbird						
Av-08527	?	不明	*****	不明		本
Campephagidae サンショウクイ科						
310. オオオニサンショウクイ <i>Coracina macei</i> (Lesson, 1831) Large Cuckooshrike						
Av-04559	f	台湾 南投県仁愛郷中正村	19720403	不明		仮
Av-04560	f	台湾 南投県仁愛郷萬大	19711228	不明		仮
Av-04561	m	台湾 南投県仁愛郷萬大	19711126	不明		仮
Av-04562	f	台湾 南投県関刃山	19710804	不明		仮
Av-04563	m	台湾 南投県関刃山	19710723	不明		仮
Av-04564	m	台湾 南投県仁愛郷奥萬大	19710206	不明		仮
Av-04565	m	台湾 南投県関刃山	19710723	不明		仮
Av-04566	?	台湾 南投県仁愛郷中正村	19720403	不明		仮
Av-04567	?	台湾 南投県関刃山	19710723	不明		仮
311. サンショウクイ <i>Pericrocotus divaricatus</i> (Raffles, 1822) Ashy Minivet						
Av-04530	f	兵庫県神崎郡神河町 笠形山	19500825	小林平一		仮
Av-04531	m	兵庫県姫路市夢前町山之内 雪彦山	19500905	不明		仮
Av-04532	f	兵庫県姫路市夢前町山之内 雪彦山	19500905	不明		仮
Av-04533	?	不明	*****	不明		仮
Av-04534	f	台湾 南投県仁愛郷萬大	19710403	不明		仮
Av-06462	m	韓国 ソウル近郊	19770610	不明		仮
Av-06463	f	兵庫県姫路市夢前町山之内 雪彦山	19500905	不明		仮
312. ベニサンショウクイ <i>Pericrocotus Solaris</i> Blyth, 1846 Grey-chinned Minivet						
Av-04535	m	台湾 南投県仁愛郷竹山	19701221	不明		仮
Av-04536	m	台湾 南投県仁愛郷竹山	19701221	不明		仮
Av-04537	m	台湾 南投県仁愛郷萬大	19710406	不明		仮
Av-04538	m	台湾 南投県仁愛郷奥萬大	19710327	不明		仮
Av-04539	m	台湾 南投県仁愛郷萬大	19710403	不明		仮
Av-04540	m	台湾 南投県仁愛郷萬大	19710406	不明		仮
Av-04541	m	台湾 南投県仁愛郷萬大	19710406	不明		仮
Av-04542	m	台湾 南投県仁愛郷奥萬大	19710325	不明		仮
Av-04543	m	台湾 南投県仁愛郷萬大	19710406	不明		仮
Av-04544	m	台湾 南投県仁愛郷萬大	19710327	不明		仮
Av-04545	m	台湾 南投県	19890102	不明		仮
Av-04546	m	台湾 南投県	19890122	不明		仮
Av-04547	f	台湾 南投県仁愛郷萬大	19710405	不明		仮
Av-04548	f	台湾 南投県仁愛郷萬大	19710403	不明		仮
Av-04549	f	台湾 南投県仁愛郷奥萬大	19710406	不明		仮
Av-04550	f	台湾 南投県	19890120	不明		仮
Av-04551	f	台湾 南投県	19890110	不明		仮
Av-04552	f	台湾 南投県仁愛郷萬大	19710327	不明		仮
Av-04553	f	台湾 南投県仁愛郷萬大	19710405	不明		仮
Av-04554	f	台湾 南投県仁愛郷竹山	19710627	不明		仮
Av-04555	f	台湾 南投県仁愛郷竹山	19710620	不明		仮
Av-04556	f	台湾 南投県仁愛郷竹山	19710627	不明		仮
Av-04557	f	台湾 南投県仁愛郷竹山	19710702	不明		仮
Av-04558	f	台湾 南投県仁愛郷萬大	19710406	不明		仮
Av-06464	f	台湾 南投県仁愛郷竹山	****0406	不明		仮
Av-08447	f	台湾	*****	不明		本
Av-08448	f	台湾	*****	不明		本

標本番号	性	採集地	採集日	採集者	備考	区分
Oriolidae		コウライウグイス科				
313. コウライウグイス		<i>Oriolus chinensis</i> Linnaeus, 1766				Black-naped Oriole
Av-04495	m	台湾 台南県玉井	19710622	不明		仮
Av-04496	m	台湾 屏東県	19710503	不明		仮
Av-04497	m	台湾 屏東県	19710502	不明		仮
Av-04498	m	台湾 屏東県	19710502	不明		仮
Av-04499	m	台湾 屏東県	19710502	不明		仮
Av-04500	m	台湾 屏東県	19710502	不明		仮
Av-04501	m	台湾 屏東県	19710502	不明		仮
Av-04502	f	台湾 屏東県	19710502	不明		仮
Av-04503	f	台湾 屏東県	19710502	不明		仮
Av-04504	f	台湾 屏東県	19710513	不明		仮
Av-04505	f	台湾 屏東県	19710502	不明		仮
Av-04506	f	台湾 屏東県	19710513	不明		仮
Av-04507	f	台湾 屏東県	19710502	不明		仮
Av-04508	f	台湾 屏東県	19710502	不明		仮
Av-04509	f	台湾 屏東県	19710502	不明		仮
Av-04510	f	台湾 屏東県	19710502	不明		仮
Av-04511	f	台湾 屏東県	19710502	不明		仮
Av-04512	f	台湾 屏東県	19710502	不明		仮
Av-04513	f	台湾 台南県玉井	19710622	不明		仮
Av-04514	f	台湾 屏東県	19710503	不明		仮
Av-04515	f	台湾 屏東県	19710502	不明		仮
Av-04516	f	台湾 台南県玉井	19710626	不明		仮
Av-04517	f	台湾 台南県玉井	19700530	不明		仮
Av-07671	m	韓国 ソウル近郊	19770629	不明		仮
Av-07672	f	韓国 ソウル近郊	19770709	不明		仮
Av-07673	m	韓国 ソウル近郊	19770707	不明		仮
Av-07674	m	韓国 ソウル近郊	19770717	不明		仮
Av-07675	m	韓国 ソウル近郊	19770525	不明		仮
Av-07676	m	韓国 ソウル近郊	197506**	不明		仮
Av-07677	m	韓国 ソウル近郊	197506**	不明		仮
Av-07678	m	韓国 ソウル近郊	197506**	不明		仮
Av-07679	f	韓国 ソウル近郊	197506**	不明		仮
Av-07680	f	韓国 ソウル近郊	197506**	不明		仮
Av-07681	m	韓国 ソウル近郊	197506**	不明		仮
Av-07682	f	韓国 ソウル近郊	197506**	不明		仮
Av-07683	m	韓国 ソウル近郊	197506**	不明		仮
Av-07684	m	韓国 ソウル近郊	197506**	不明		仮
Av-07685	m	韓国 ソウル近郊	197506**	不明		仮
Av-07686	m	韓国 ソウル近郊	197506**	不明		仮
Av-07687	m	韓国 ソウル近郊	197506**	不明		仮
Av-07688	f	韓国 ソウル近郊	197506**	不明		仮
Av-07689	f	韓国 ソウル近郊	19760905	不明		仮
Av-07690	m	韓国 ソウル近郊	19760915	不明		仮
Av-07691	m	韓国 ソウル近郊	19760610	不明		仮
Av-07692	m	韓国 ソウル近郊	19760620	不明		仮
Av-07693	m	韓国 ソウル近郊	19760619	不明		仮
Av-07694	m	韓国 ソウル近郊	19760620	不明		仮
Av-07695	f	韓国 ソウル近郊	19760601	不明		仮
Av-07696	f	韓国 ソウル近郊	19760620	不明		仮
Av-07697	m	台湾 台南県玉井	19710626	不明		仮
Av-07698	m	台湾 台南県玉井	19700530	不明		仮

標本番号	性	採集地	採集日	採集者	備考	区分
Av-07699	m	台湾 台南県玉井	19700530	不明		仮
Av-07700	m	韓国 ソウル近郊	19760903	不明		仮
Av-07701	m	韓国 ソウル近郊	19760905	不明		仮
Av-07702	m	韓国 ソウル近郊	19760903	不明		仮
Av-07703	m	韓国 ソウル近郊	19760903	不明		仮
Av-07704	m	韓国 ソウル近郊	19760903	不明		仮
Av-07705	f	韓国 ソウル近郊	19760903	不明		仮
Av-07706	f	韓国 ソウル近郊	19760906	不明		仮
Av-07707	f	韓国 ソウル近郊	19760903	不明		仮
Av-07708	m	韓国 ソウル近郊	19750720	不明		仮
Av-07709	f	韓国 ソウル近郊	19750717	不明		仮
Av-07710	m	韓国 ソウル近郊	19770517	不明		仮
Av-07711	m	韓国 ソウル近郊	19770517	不明		仮
Av-07712	m	韓国 ソウル近郊	19770514	不明		仮
Av-07713	f	韓国 ソウル近郊	19770514	不明		仮
Av-07714	f	台湾 台南県玉井	19710623	不明		仮
Av-07715	f	台湾 台南県玉井	19710627	不明		仮
Av-07716	f	台湾 台南県玉井	19710622	不明		仮
Av-07717	m	台湾 嘉義県	19700505	不明		仮
Av-07718	f	台湾 嘉義県	19700225	不明		仮
Av-07719	f	台湾 台南県玉井	19700530	不明		仮
Av-07720	f	台湾 屏東県	19710503	不明		仮
Av-07721	f	台湾 嘉義県	19700505	不明		仮
Av-07722	f	台湾 嘉義県	19700505	不明		仮
Av-08495	?	不明	*****	不明		◇ 本
Av-08496	m	不明	*****	不明		◇ 本
Av-08497	f	不明	*****	不明		◇ 本
Av-08498	?	台湾	*****	不明		本
Av-08499	?	台湾	*****	不明		本
Av-08500	?	台湾	*****	不明		本
Av-08501	?	台湾	*****	不明		本
Av-08502	?	台湾	*****	不明		本
Av-08503	?	台湾	*****	不明		本
Av-08504	?	台湾	*****	不明		本
Av-08505	?	台湾	*****	不明		本
Av-08506	?	台湾	*****	不明		本
Av-08507	?	台湾	*****	不明		本
Av-08508	?	不明	*****	不明		本
Av-08509	?	不明	*****	不明		本

314. ヒゴロモ

Oriolus traillii (Vigors, 1832)

Maroon Oriole

Av-04518	m	台湾 台東県	19700428	不明		仮
Av-04519	m	台湾 南投県仁愛郷北港溪	19700420	不明		仮
Av-04520	f	台湾 台東県北源村	19700304	不明		仮
Av-04521	f	台湾 南投県国姓郷	19710505	不明		仮
Av-04522	f	台湾 南投県仁愛郷竹山	19710513	不明		仮
Av-04523	f	台湾 台東県	19700323	不明		仮
Av-04524	f	台湾 南投県国姓郷	19710505	不明		仮
Av-04525	f	台湾 南投県国姓郷北港溪	19700311	不明		仮
Av-04526	f	台湾 南投県国姓郷	19700425	不明		仮
Av-04527	f	台湾 南投県仁愛郷北港溪	19700420	不明		仮
Av-04528	f	台湾 台東県	19720119	不明		仮
Av-04529	f	台湾 台東県泰源村	19700225	不明		仮

標本番号	性	採集地	採集日	採集者	備考	区分
Av-07723	f	台湾 南投県国姓郷	19700425	不明		仮
Av-08528	?	不明	*****	不明		◇ 本
Av-08529	m	台湾	*****	不明		本
Av-08530	m	台湾	*****	不明		本
Av-08531	m	台湾	*****	不明		本
Av-08532	m	台湾	*****	不明		本

Dicruridae オウチュウ科

315. オウチュウ

Dicrurus macrocercus Vieillot, 1817

Black Drongo

Av-04583	f	台湾 雲林県麦寮	19710615	不明		仮
Av-04584	f	台湾 雲林県麦寮	19710615	不明		仮
Av-04585	m	台湾 雲林県麦寮	19710615	不明		仮
Av-04586	f	台湾 雲林県麦寮	19710615	不明		仮
Av-04587	m	台湾 雲林県麦寮	19710615	不明		仮
Av-04588	m	台湾 雲林県麦寮	19711106	不明		仮
Av-04589	m	台湾 南投県埔里鎮埔里	19710724	不明		仮
Av-04590	f	台湾 南投県草屯	19711214	不明		仮
Av-04591	m	台湾 南投県草屯	19711214	不明		仮
Av-04592	m	台湾 南投県草屯	19711004	不明		仮
Av-04593	f	台湾 雲林県麦寮	19710615	不明		仮
Av-04594	f	台湾 南投県埔里鎮埔里	19710202	不明		仮
Av-04595	m	台湾 雲林県麦寮	19711106	不明		仮
Av-04596	m	台湾 雲林県麦寮	19710623	不明		仮
Av-04597	m	台湾 南投県仁愛郷霧社	19720227	不明		仮
Av-04598	f	台湾 雲林県麦寮	19711220	不明		仮
Av-04599	m	台湾 雲林県麦寮	19711226	不明		仮
Av-04600	m	台湾 南投県埔里鎮埔里	19711203	不明		仮
Av-04601	f	台湾 南投県草屯	19711203	不明		仮

316. ヒメオウチュウ

Dicrurus aeneus Vieillot, 1817

Bronzed Drongo

Av-04568	f	台湾 南投県仁愛郷萬大	19711214	不明		仮
Av-04569	m	台湾 南投県仁愛郷萬大	19711207	不明		仮
Av-04570	m	台湾 南投県仁愛郷萬大	19711214	不明		仮
Av-04571	m	台湾 南投県仁愛郷竹山	19710627	不明		仮
Av-04572	m	台湾 南投県仁愛郷竹山	19710708	不明		仮
Av-04573	f	台湾 南投県仁愛郷萬大	19711117	不明		仮
Av-04574	f	台湾 雲林県麦寮	19710515	不明		仮
Av-04575	m	台湾 南投県仁愛郷萬大	19711113	不明		仮
Av-04576	f	台湾 雲林県麦寮	19720228	不明		仮
Av-04577	m	台湾 雲林県麦寮	19720229	不明		仮
Av-04578	m	台湾 南投県仁愛郷竹山	19711204	不明		仮
Av-04579	f	台湾 南投県仁愛郷萬大	19711007	不明		仮
Av-04580	f	台湾 南投県仁愛郷萬大	19711207	不明		仮
Av-04581	f	台湾 南投県仁愛郷萬大	19711214	不明		仮
Av-04582	m	台湾 南投県仁愛郷萬大	19711203	不明		仮

Monarchidae カササギヒタキ科

317. クロエリヒタキ

Hypothymis azurea (Boddaert, 1783)

Black-naped Monarch

Av-00115	m	台湾 南投県仁愛郷萬大	19710602	不明		仮
Av-00116	m	台湾 南投県仁愛郷竹山	19711109	不明		仮
Av-00117	f	台湾 南投県	19890106	不明		仮
Av-00118	m	台湾 南投県仁愛郷竹山	19711109	不明		仮
Av-00119	m	台湾 南投県仁愛郷萬大	19710602	不明		仮

標本番号	性	採集地	採集日	採集者	備考	区分
Av-00120	m	台湾 南投県仁愛郷眉溪	19701221	不明		仮
Av-00121	f	台湾 南投県仁愛郷萬大	19710520	不明		仮
Av-00122	f	台湾 南投県仁愛郷竹山	19711017	不明		仮
Av-00123	m	台湾 南投県仁愛郷竹山	****0429	不明		仮
Av-00124	f	台湾 南投県仁愛郷竹山	****0429	不明		仮
Av-00125	m	台湾 南投県仁愛郷竹山	19711126	不明		仮
Av-00126	m	台湾 南投県仁愛郷竹山	19711109	不明		仮
Av-00127	m	台湾 南投県	19890106	不明		仮
Av-07070	m	台湾 南投県仁愛郷萬大	19720312	不明		仮

318. サンコウチョウ

Terpsiphone atrocaudata (Eyton, 1839)

Japanese Paradise Flycatcher

Av-00128	m	台湾 南投県埔里鎮埔里	19700426	不明		仮
Av-00129	m	台湾 南投県国姓郷龜溝	19690917	不明		仮
Av-00130	m	台湾 南投県埔里鎮北港坑	19700425	不明		仮
Av-07068	m	長野県松本市	194904**	不明		仮
Av-07069	f	兵庫県神崎郡神河町 笠形山	19500824	小林平一		仮
Av-08477	m	台湾	*****	不明		本

Laniidae モズ科

319. チゴモズ

Lanius tigrinus Drapiez, 1828

Tiger Shrike

Av-06481	m	韓国 ソウル近郊	19770624	不明		仮
Av-06482	m	韓国 ソウル近郊	19750628	不明		仮
Av-06483	f	韓国 ソウル近郊	19750705	不明		仮
Av-06484	m	韓国 ソウル近郊	19760526	不明		仮
Av-06485	m	韓国 ソウル近郊	19760707	不明		仮
Av-06486	f	韓国 ソウル近郊	19760708	不明		仮
Av-06487	m	韓国 ソウル近郊	19760706	不明		仮
Av-06488	m	韓国 ソウル近郊	19760707	不明		仮
Av-06498	m	韓国 ソウル近郊	19760902	不明		仮
Av-06507	f	韓国 ソウル近郊	19760828	不明		仮

320. モズ

Lanius bucephalus Temminck & Schlegel, 1845

Bull-headed Shrike

Av-01788	f	北海道苫小牧市植苗	19530916	折居彪二郎		仮
Av-01789	f	北海道苫小牧市植苗	19570617	折居彪二郎		仮
Av-01790	f	北海道苫小牧市植苗	19540812	折居彪二郎		仮
Av-01791	m	北海道苫小牧市植苗	19520622	折居彪二郎		仮
Av-01792	m	北海道苫小牧市植苗	19570605	折居彪二郎		仮
Av-01793	m	北海道苫小牧市植苗	19570619	折居彪二郎		仮
Av-01794	m	兵庫県姫路市船津町上野	19440610	小林平一		仮
Av-01795	f	兵庫県姫路市船津町	19521022	小林平一		仮
Av-01796	m	兵庫県姫路市船津町大沢	19500520	藤本勉		仮
Av-01797	m	兵庫県姫路市船津町	19521020	小林平一		仮
Av-01798	m	兵庫県姫路市船津町大沢	19561018	不明		仮
Av-01799	m	兵庫県姫路市船津町大沢	19521006	小林平三		仮
Av-01800	m	兵庫県姫路市船津町	19431122	小林平一		仮
Av-01801	m	兵庫県姫路市船津町大沢	19541220	小林平三		仮
Av-01802	m	兵庫県姫路市船津町大沢	19531119	小林平一		仮
Av-01803	m	兵庫県姫路市船津町	19521006	小林平一		仮
Av-01804	m	兵庫県姫路市船津町	19521013	小林平一		仮
Av-01805	m	不明	19511212	不明		仮
Av-01806	m	兵庫県姫路市船津町	19521218	小林平一		仮
Av-01807	m	兵庫県姫路市船津町	19520930	小林平一		仮
Av-01808	m	兵庫県姫路市船津町大沢	19561017	不明		仮

標本番号	性	採集地	採集日	採集者	備考	区分
Av-01809	m	兵庫県姫路市船津町	19520915	小林平一		仮
Av-01810	m	兵庫県姫路市船津町大沢	19561019	不明		仮
Av-01811	m	北海道苫小牧市植苗	19571004	折居彪二郎		仮
Av-01812	m	奈良県吉野郡上北山村	19540105	岩本巖		仮
Av-01813	m	兵庫県姫路市船津町	19431122	小林平一		仮
Av-01814	m	兵庫県姫路市船津町大沢	19531120	小林平一		仮
Av-01815	m	鳥取県日野郡	19520714	鳥居主計		仮
Av-01816	m	東京都八丈島八丈町	19620609	小林平一・藤本勉		仮
Av-01817	m	兵庫県姫路市船津町	19431124	小林平一		仮
Av-01818	m	兵庫県姫路市船津町大沢	19511103	小林平太郎		仮
Av-01819	f	兵庫県姫路市船津町大沢	19441002	小林平一		仮
Av-01820	m	兵庫県姫路市船津町	19521023	小林平一		仮
Av-01821	m	兵庫県姫路市船津町	19520923	小林平一		仮
Av-01822	m	兵庫県姫路市船津町	19521019	小林平一		仮
Av-01823	m	兵庫県姫路市船津町上野	19440610	小林平一		仮
Av-01824	f	兵庫県たつの市新宮町	19501008	藤本勉		仮
Av-01825	f	兵庫県姫路市船津町大沢	19531124	小林平一		仮
Av-01826	f	兵庫県姫路市船津町大沢	19541219	不明		仮
Av-01827	f	兵庫県姫路市船津町	19521004	小林平一		仮
Av-01828	f	兵庫県姫路市船津町大沢	19531125	小林平一		仮
Av-01829	f	兵庫県姫路市船津町	19521019	小林平一		仮
Av-01830	f	兵庫県姫路市船津町	19521023	小林平一		仮
Av-01831	f	兵庫県姫路市船津町	19521026	小林平一		仮
Av-06508	m	韓国 ソウル近郊	19761231	不明		仮
Av-06513	f	韓国 ソウル近郊	19770223	不明		仮
Av-06514	m	韓国 ソウル近郊	19770117	不明		仮
Av-06515	m	韓国 ソウル近郊	19770212	不明		仮
Av-06517	m	兵庫県姫路市船津町大沢	19531119	小林平一		仮
Av-06518	m	韓国 ソウル近郊	19760920	不明		仮
Av-06519	m	韓国 ソウル近郊	19751207	不明		仮
Av-06520	m	韓国 ソウル近郊	19751213	不明		仮
Av-06521	f	韓国 ソウル近郊	19771017	不明		仮
Av-06522	f	韓国 ソウル近郊	19771012	不明		仮
Av-06523	f	韓国 ソウル近郊	19771027	不明		仮
Av-06524	m	韓国 ソウル近郊	19770925	不明		仮
Av-06525	m	韓国 ソウル近郊	19771006	不明		仮
Av-06526	f	兵庫県姫路市船津町	19521013	小林平一		仮
Av-06527	m	韓国 ソウル近郊	19670605	不明		仮
Av-06528	m	韓国 ソウル近郊	19761010	不明		仮
Av-06529	m	韓国 ソウル近郊	19761015	不明		仮
Av-06530	f	韓国 ソウル近郊	19760920	不明		仮
Av-06531	f	韓国 ソウル近郊	19761009	不明		仮
Av-06532	m	韓国 ソウル近郊	19751026	不明		仮
Av-06533	m	韓国 ソウル近郊	19751026	不明		仮
Av-06534	f	韓国 ソウル近郊	19751101	不明		仮
Av-06535	f	韓国 ソウル近郊	19751024	不明		仮
Av-06536	m	韓国 ソウル近郊	19771201	不明		仮
321. アカモズ		<i>Lanius cristatus</i> Linnaeus, 1758				Brown Shrike
Av-01757	f	台湾 南投県埔里鎮埔里	19710912	不明	シマモズ	仮
Av-01758	f	台湾 南投県仁愛郷霧社	19690906	不明	シマモズ	仮
Av-01759	f	兵庫県姫路市船津町上野	19500525	小林平一		仮
Av-01760	f	北海道苫小牧市植苗	19580623	折居彪二郎		仮

標本番号	性	採集地	採集日	採集者	備考	区分
Av-01761	f	北海道苫小牧市植苗	19570708	折居彪二郎		仮
Av-01762	f	北海道苫小牧市植苗	19570708	折居彪二郎		仮
Av-01763	f	北海道苫小牧市植苗	19520622	折居彪二郎		仮
Av-01764	f	北海道苫小牧市植苗	19540605	折居彪二郎		仮
Av-01765	f	北海道苫小牧市植苗	19570820	折居彪二郎		仮
Av-01766	f	北海道苫小牧市植苗	19570706	折居彪二郎		仮
Av-01767	f	北海道苫小牧市植苗	19540813	折居彪二郎		仮
Av-01768	f	北海道苫小牧市植苗	19570718	折居彪二郎		仮
Av-01769	f	北海道苫小牧市植苗	19570811	折居彪二郎		仮
Av-01770	f	北海道苫小牧市植苗	19540815	折居彪二郎		仮
Av-01771	f	北海道苫小牧市植苗	19570605	折居彪二郎		仮
Av-01772	f	北海道苫小牧市植苗	19540812	折居彪二郎		仮
Av-01773	m	北海道苫小牧市植苗	19570826	折居彪二郎		仮
Av-01774	f	北海道白老郡白老町	19520622	折居彪二郎		仮
Av-01775	f	北海道苫小牧市植苗	19540812	折居彪二郎		仮
Av-01776	m	北海道苫小牧市植苗	19570629	折居彪二郎		仮
Av-01777	m	北海道白老郡白老町萩野	19570611	折居彪二郎		仮
Av-01778	m	北海道苫小牧市植苗	19570605	折居彪二郎		仮
Av-01779	m	北海道白老郡白老町萩野	19570826	折居彪二郎		仮
Av-01780	m	北海道苫小牧市植苗	19570711	折居彪二郎		仮
Av-01781	m	北海道白老郡白老町	19520622	折居彪二郎		仮
Av-01782	m	北海道白老郡白老町萩野	19570606	折居彪二郎		仮
Av-01783	m	北海道白老郡白老町	19520622	折居彪二郎		仮
Av-01784	m	北海道白老郡白老町萩野	19570615	折居彪二郎		仮
Av-01785	m	北海道白老郡白老町萩野	19580623	折居彪二郎		仮
Av-01786	m	北海道白老郡白老町萩野	19570615	折居彪二郎		仮
Av-01787	m	北海道白老郡白老町萩野	19570615	折居彪二郎		仮
Av-06489	m	韓国 ソウル近郊	19770715	不明		仮
Av-06490	f	韓国 ソウル近郊	19760506	不明	シマアカモズ	仮
Av-06491	f	韓国 ソウル近郊	19760507	不明	シマアカモズ	仮
Av-06492	f	韓国 ソウル近郊	19760509	不明	シマアカモズ	仮
Av-06493	m	韓国 ソウル近郊	19760606	不明	シマアカモズ	仮
Av-06494	m	韓国 ソウル近郊	19760610	不明	シマアカモズ	仮
Av-06495	m	韓国 ソウル近郊	19760510	不明	シマアカモズ	仮
Av-06496	m	韓国 ソウル近郊	19760513	不明	シマアカモズ	仮
Av-06497	m	韓国 ソウル近郊	19760628	不明	シマアカモズ	仮
Av-06499	m	北海道苫小牧市鶴川	19540605	折居彪二郎		仮
Av-06500	m	韓国 ソウル近郊	19760831	不明	シマアカモズ	仮
Av-06501	m	韓国 ソウル近郊	19760901	不明	シマアカモズ	仮
Av-06502	m	韓国 ソウル近郊	19760909	不明	シマアカモズ	仮
Av-06503	m	韓国 ソウル近郊	19760909	不明	シマアカモズ	仮
Av-06504	m	韓国 ソウル近郊	19760902	不明	シマアカモズ	仮
Av-06505	f	韓国 ソウル近郊	19760918	不明	シマアカモズ	仮
Av-06506	f	韓国 ソウル近郊	19760903	不明	シマアカモズ	仮
Av-06509	f	韓国 ソウル近郊	19770715	不明		仮
Av-06510	m	韓国 ソウル近郊	19770612	不明		仮
Av-06511	m	韓国 ソウル近郊	19670605	不明		仮
Av-06512	f	韓国 ソウル近郊	19750828	不明		仮
Av-06516	m	韓国 ソウル近郊	19770517	不明		仮

322. タカサゴモズ

Lanius schach Linnaeus, 1758

Long-tailed Shrike

Av-01983	f	台湾 南投県埔里鎮埔里	19710803	不明		仮
Av-01984	f	台湾 南投県草屯	19711214	不明		仮

標本番号	性	採集地	採集日	採集者	備考	区分
Av-01985	m	台湾 南投県埔里鎮埔里	19720331	不明		仮
Av-01986	f	台湾 雲林県麦寮	19710615	不明		仮
Av-01987	f	台湾 雲林県麦寮	19710615	不明		仮
Av-01988	f	台湾 雲林県麦寮	19710615	不明		仮
Av-01989	f	台湾 雲林県麦寮	19710615	不明		仮
Av-01990	m	台湾 雲林県麦寮	19710615	不明		仮
Av-01991	m	台湾 南投県埔里鎮埔里	19710712	不明		仮
Av-01992	m	台湾 南投県仁愛郷竹山	19710615	不明		仮
Av-01993	m	台湾 南投県草屯	19711203	不明		仮
Av-01994	m	台湾 南投県埔里鎮埔里	19700601	不明		仮
323. オオモズ <i>Lanius excubitor</i> Linnaeus, 1758 Great Grey Shrike						
Av-01755	m	北海道苫小牧市植苗	19570330	折居彪二郎		仮
324. オオカラムズ <i>Lanius sphenocercus</i> Cabanis, 1873 Chinese Grey Shrike						
Av-01756	m	兵庫県神崎郡	1935****	東郷伍郎		仮
Av-06537	m	韓国 ソウル近郊	19771229	不明		仮
Av-06538	m	韓国 ソウル近郊	19761117	不明		仮
Vireonidae モズモドキ科						
325. アオチメドリ <i>Erpornis zantholeuca</i> Blyth, 1844 White-bellied Erpornis						
Av-00832	f	台湾 南投県	19881215	不明		仮
Av-00833	f	台湾 南投県仁愛郷奥萬大	19720301	不明		仮
Av-00834	m	台湾 南投県仁愛郷奥萬大	19720220	不明		仮
Av-00835	m	台湾 南投県仁愛郷萬大	19711222	不明		仮
Av-00836	f	台湾 南投県仁愛郷萬大	19710527	不明		仮
Corvidae カラス科						
326. ルリサンジャク <i>Cyanocorax chrysops</i> (Vieillot, 1818) Plush-crested Jay						
Av-08548	?	ブラジル	*****	不明		◇ 本
327. カケス <i>Garrulus glandarius</i> (Linnaeus, 1758) Eurasian Jay						
Av-00960	m	北海道苫小牧市植苗	19571004	折居彪二郎	ミヤマカケス	仮
Av-00961	m	北海道苫小牧市植苗	19571021	折居彪二郎	ミヤマカケス	仮
Av-00962	m	北海道苫小牧市植苗	19540507	折居彪二郎	ミヤマカケス	仮
Av-00963	m	北海道苫小牧市植苗	19531228	折居彪二郎	ミヤマカケス	仮
Av-00964	m	北海道苫小牧市植苗	19561121	折居彪二郎	ミヤマカケス	仮
Av-00965	m	北海道苫小牧市植苗	19571202	折居彪二郎	ミヤマカケス	仮
Av-00966	m	北海道苫小牧市植苗	19571107	折居彪二郎	ミヤマカケス	仮
Av-00967	m	北海道苫小牧市植苗	19541108	折居彪二郎	ミヤマカケス	仮
Av-00968	m	北海道苫小牧市植苗	19521205	折居彪二郎	ミヤマカケス	仮
Av-00969	m	北海道苫小牧市植苗	19511026	折居彪二郎	ミヤマカケス	仮
Av-00970	m	北海道苫小牧市植苗	19521120	折居彪二郎	ミヤマカケス	仮
Av-00971	m	北海道苫小牧市植苗	19570102	折居彪二郎	ミヤマカケス	仮
Av-00972	m	北海道苫小牧市植苗	19531004	折居彪二郎	ミヤマカケス	仮
Av-00973	m	北海道苫小牧市植苗	19570907	折居彪二郎	ミヤマカケス	仮
Av-00974	m	北海道苫小牧市植苗	19561104	折居彪二郎	ミヤマカケス	仮
Av-00975	m	北海道苫小牧市植苗	19511026	折居彪二郎	ミヤマカケス	仮
Av-00976	m	北海道苫小牧市植苗	19561026	折居彪二郎	ミヤマカケス	仮
Av-00977	m	北海道苫小牧市植苗	19541101	折居彪二郎	ミヤマカケス	仮
Av-00978	m	北海道苫小牧市植苗	19511111	折居彪二郎	ミヤマカケス	仮
Av-00979	m	北海道苫小牧市植苗	19571020	折居彪二郎	ミヤマカケス	仮
Av-00980	m	北海道苫小牧市植苗	19521017	折居彪二郎	ミヤマカケス	仮

標本番号	性	採集地	採集日	採集者	備考	区分
Av-00981	m	北海道苫小牧市植苗	19510915	折居彪二郎	ミヤマカケス	仮
Av-00982	m	北海道苫小牧市植苗	19511025	折居彪二郎	ミヤマカケス	仮
Av-00983	m	北海道苫小牧市植苗	19561210	折居彪二郎	ミヤマカケス	仮
Av-00984	m	北海道苫小牧市植苗	19531005	折居彪二郎	ミヤマカケス	仮
Av-00985	f	北海道苫小牧市植苗	19511124	折居彪二郎	ミヤマカケス	仮
Av-00986	f	北海道苫小牧市植苗	19511102	折居彪二郎	ミヤマカケス	仮
Av-00987	f	北海道苫小牧市植苗	19561023	折居彪二郎	ミヤマカケス	仮
Av-00988	f	北海道苫小牧市植苗	19570905	折居彪二郎	ミヤマカケス	仮
Av-00989	f	北海道苫小牧市植苗	19570525	折居彪二郎	ミヤマカケス	仮
Av-00990	f	北海道苫小牧市植苗	19561121	折居彪二郎	ミヤマカケス	仮
Av-00991	f	北海道苫小牧市植苗	19540214	折居彪二郎	ミヤマカケス	仮
Av-00992	f	北海道苫小牧市植苗	19531004	折居彪二郎	ミヤマカケス	仮
Av-00993	m	北海道苫小牧市植苗	19570108	折居彪二郎	ミヤマカケス	仮
Av-00994	f	北海道苫小牧市植苗	19571006	折居彪二郎	ミヤマカケス	仮
Av-00995	f	北海道苫小牧市植苗	19570905	折居彪二郎	ミヤマカケス	仮
Av-00996	f	北海道苫小牧市植苗	19571011	折居彪二郎	ミヤマカケス	仮
Av-00997	f	北海道苫小牧市植苗	19561123	折居彪二郎	ミヤマカケス	仮
Av-00998	f	北海道苫小牧市植苗	19521105	折居彪二郎	ミヤマカケス	仮
Av-00999	f	北海道苫小牧市植苗	19521110	折居彪二郎	ミヤマカケス	仮
Av-01000	f	北海道苫小牧市植苗	19531228	折居彪二郎	ミヤマカケス	仮
Av-01001	f	北海道苫小牧市植苗	19561104	折居彪二郎	ミヤマカケス	仮
Av-01002	f	北海道苫小牧市植苗	19511101	折居彪二郎	ミヤマカケス	仮
Av-01003	f	北海道苫小牧市植苗	19511001	折居彪二郎	ミヤマカケス	仮
Av-01004	f	北海道苫小牧市植苗	19561215	折居彪二郎	ミヤマカケス	仮
Av-01005	m	北海道苫小牧市植苗	19511106	折居彪二郎	ミヤマカケス	仮
Av-01006	m	北海道苫小牧市植苗	19561107	折居彪二郎	ミヤマカケス	仮
Av-01007	m	北海道苫小牧市植苗	19521122	折居彪二郎	ミヤマカケス	仮
Av-01008	m	北海道苫小牧市植苗	19540214	折居彪二郎	ミヤマカケス	仮
Av-01009	m	北海道苫小牧市植苗	19511029	折居彪二郎	ミヤマカケス	仮
Av-01010	m	兵庫県宍粟市波賀町音水	19510824	不明		仮
Av-01011	f	兵庫県姫路市夢前町山之内 雪彦山	19520411	小林平一		仮
Av-01012	f	兵庫県姫路市夢前町山之内 雪彦山	19521015	不明		仮
Av-01013	f	兵庫県姫路市夢前町山之内 雪彦山	19520411	小林平一		仮
Av-01014	m	奈良県吉野郡上北山村	19540105	不明		仮
Av-01015	m	佐賀県杵島郡北方町	19570327	松江志嘉夫		仮
Av-01016	m	兵庫県朝来市生野町黒川	197601**	不明		仮
Av-01017	f	兵庫県朝来市生野町黒川	197601**	不明		仮
Av-01018	?	鳥取県日野郡	19520714	鳥居主計		仮
Av-01019	f	兵庫県姫路市山田町北山田	19560403	不明		仮
Av-01020	f	兵庫県姫路市香寺町 八徳山	19630130	小林平二		仮
Av-01021	f	兵庫県姫路市夢前町塩田	19630130	小林平三		仮
Av-01022	m	兵庫県宍粟市波賀町奥谷	19510826	藤本勉		仮
Av-01023	m	兵庫県朝来市生野町黒川	197601**	不明		仮
Av-01024	?	不明	*****	不明		仮
Av-01025	f	台湾 南投県仁愛郷竹山	19710415	不明	タカサゴカケス	仮
Av-01026	f	台湾 南投県仁愛郷竹山	19710616	不明	タカサゴカケス	仮
Av-01027	f	台湾 南投県仁愛郷松崗	19701222	不明	タカサゴカケス	仮
Av-01028	f	台湾 南投県仁愛郷奥萬大	19710401	不明	タカサゴカケス	仮
Av-01029	f	台湾 南投県仁愛郷奥萬大	19710401	不明	タカサゴカケス	仮
Av-01030	m	台湾 南投県仁愛郷竹山	19710415	不明	タカサゴカケス	仮
Av-01031	m	台湾 南投県仁愛郷萬大	19710316	不明	タカサゴカケス	仮
Av-01032	f	台湾 南投県仁愛郷奥萬大	19710216	不明	タカサゴカケス	仮
Av-01033	f	台湾 南投県仁愛郷松崗	19700524	不明	タカサゴカケス	仮

標本番号	性	採集地	採集日	採集者	備考	区分
Av-01034	f	台湾 南投県仁愛郷松崗	19701227	不明	タカサゴカケス	仮
Av-01035	f	台湾 南投県仁愛郷奥萬大	19710216	不明	タカサゴカケス	仮
Av-01036	m	台湾 南投県仁愛郷萬大	19710328	不明	タカサゴカケス	仮
Av-01037	m	台湾 南投県仁愛郷松崗	19701220	不明	タカサゴカケス	仮
Av-01038	m	台湾 南投県仁愛郷萬大	19710120	不明	タカサゴカケス	仮
Av-01039	m	台湾 南投県仁愛郷松崗	19701222	不明	タカサゴカケス	仮
Av-01040	f	台湾 南投県仁愛郷松崗	19700524	不明	タカサゴカケス	仮
Av-01041	f	台湾 南投県仁愛郷松崗	19700222	不明	タカサゴカケス	仮
Av-01042	f	台湾 南投県仁愛郷松崗	19701227	不明	タカサゴカケス	仮
Av-01043	m	台湾 南投県関刃山	19700604	不明	タカサゴカケス	仮
Av-01044	f	台湾 南投県仁愛郷松崗	19701220	不明	タカサゴカケス	仮
Av-07737	f	韓国 ソウル近郊	19770921	不明	カラフトミヤマカケス	仮
Av-07738	f	韓国 ソウル近郊	19770916	不明	カラフトミヤマカケス	仮
Av-07739	f	韓国 ソウル近郊	19770716	不明	カラフトミヤマカケス	仮
Av-07740	f	韓国 ソウル近郊	19770716	不明	カラフトミヤマカケス	仮
Av-07741	f	韓国 ソウル近郊	19770717	不明	カラフトミヤマカケス	仮
Av-07742	f	韓国 ソウル近郊	19770627	不明	カラフトミヤマカケス	仮
Av-07743	f	韓国 ソウル近郊	19770913	不明	カラフトミヤマカケス	仮
Av-07744	f	韓国 ソウル近郊	19770916	不明	カラフトミヤマカケス	仮
Av-07745	m	兵庫県朝来市生野町黒川	197601**	不明		仮
Av-07746	m	韓国 ソウル近郊	19770501	不明	カラフトミヤマカケス	仮
Av-07747	m	韓国 ソウル近郊	19770426	不明	カラフトミヤマカケス	仮
Av-07748	m	韓国 ソウル近郊	19770502	不明	カラフトミヤマカケス	仮
Av-07749	?	韓国 ソウル近郊	19751219	不明	カラフトミヤマカケス	仮
Av-07750	f	韓国 ソウル近郊	19760930	不明	カラフトミヤマカケス	仮
Av-07751	f	韓国 ソウル近郊	19760317	不明	カラフトミヤマカケス	仮
Av-07752	m	韓国 ソウル近郊	19760606	不明	カラフトミヤマカケス	仮
Av-07753	f	兵庫県朝来市生野町	198402**	不明		仮
Av-07754	m	兵庫県朝来市生野町	198401**	不明		仮
Av-07755	m	韓国 ソウル近郊	19770907	不明	カラフトミヤマカケス	仮
Av-07756	f	韓国 ソウル近郊	19770924	不明	カラフトミヤマカケス	仮
Av-07757	m	韓国 ソウル近郊	19771222	不明	カラフトミヤマカケス	仮
Av-07758	m	韓国 ソウル近郊	19770912	不明	カラフトミヤマカケス	仮
Av-07759	m	韓国 ソウル近郊	19780117	不明	カラフトミヤマカケス	仮
Av-07760	m	韓国 ソウル近郊	19771222	不明	カラフトミヤマカケス	仮
Av-07761	m	韓国 ソウル近郊	19751121	不明	カラフトミヤマカケス	仮
Av-07762	m	韓国 ソウル近郊	19750928	不明	カラフトミヤマカケス	仮
Av-07763	m	韓国 ソウル近郊	19751028	不明	カラフトミヤマカケス	仮
Av-07764	m	韓国 ソウル近郊	19751124	不明	カラフトミヤマカケス	仮
Av-07765	m	韓国 ソウル近郊	19751015	不明	カラフトミヤマカケス	仮
Av-07766	f	韓国 ソウル近郊	19751121	不明	カラフトミヤマカケス	仮
Av-07767	f	韓国 ソウル近郊	19760920	不明	カラフトミヤマカケス	仮
Av-07768	f	韓国 ソウル近郊	19760907	不明	カラフトミヤマカケス	仮
Av-07769	f	韓国 ソウル近郊	19760930	不明	カラフトミヤマカケス	仮
Av-07770	f	韓国 ソウル近郊	19760919	不明	カラフトミヤマカケス	仮
Av-07771	f	韓国 ソウル近郊	19760831	不明	カラフトミヤマカケス	仮
Av-07772	f	韓国 ソウル近郊	19760930	不明	カラフトミヤマカケス	仮
Av-07773	f	韓国 ソウル近郊	19751203	不明	カラフトミヤマカケス	仮
Av-07774	m	韓国 ソウル近郊	19751220	不明	カラフトミヤマカケス	仮
Av-07775	m	韓国 ソウル近郊	19760918	不明	カラフトミヤマカケス	仮
Av-07776	m	韓国 ソウル近郊	19760918	不明	カラフトミヤマカケス	仮
Av-07777	m	韓国 ソウル近郊	19760903	不明	カラフトミヤマカケス	仮
Av-07778	m	韓国 ソウル近郊	19761001	不明	カラフトミヤマカケス	仮

標本番号	性	採集地	採集日	採集者	備考	区分
Av-07779	m	韓国 ソウル近郊	19761001	不明	カラフトミヤマカケス	仮
Av-07780	?	不明	*****	不明	ミヤマカケス	◇ 仮
Av-07781	?	不明	*****	不明	ミヤマカケス	◇ 仮
Av-08533	?	不明	*****	不明		◇ 本
Av-08534	?	台湾	*****	不明	タカサゴカケス	本
Av-08535	?	台湾	*****	不明	タカサゴカケス	本
Av-08536	?	台湾	*****	不明	タカサゴカケス	本
Av-08537	?	台湾	*****	不明	タカサゴカケス	本
Av-08538	?	台湾	*****	不明	タカサゴカケス	本
Av-08539	?	台湾	*****	不明	タカサゴカケス	本
Av-08540	?	台湾	*****	不明	タカサゴカケス	本
Av-08541	?	台湾	*****	不明	タカサゴカケス	本
Av-08542	?	台湾	*****	不明	タカサゴカケス	本

328. ルリカケス

Garrulus lidthi Bonaparte, 1850

Lidth's Jay

Av-01045	f	鹿児島県奄美市住用町城	19611118	不明		仮
Av-01046	f	鹿児島県奄美市住用町城	19611122	不明		仮
Av-01047	m	鹿児島県奄美市住用町城	19611112	不明		仮
Av-01048	m	鹿児島県奄美市住用町城	19611120	不明		仮
Av-01049	m	鹿児島県奄美市住用町城	19611122	不明		仮
Av-01050	f	鹿児島県奄美市住用町城	19611110	不明		仮
Av-01051	m	鹿児島県奄美市住用町城	19611119	不明		仮
Av-01052	m	鹿児島県奄美市住用町城	19611114	不明		仮
Av-01053	f	鹿児島県奄美市住用町城	19611114	不明		仮
Av-01054	f	鹿児島県奄美市住用町城	19611117	不明		仮
Av-01055	f	鹿児島県奄美市住用町城	19611113	不明		仮
Av-01056	f	鹿児島県奄美市住用町城	19611113	不明		仮
Av-01057	f	鹿児島県奄美市住用町城	19611126	小林平三		仮
Av-01058	f	鹿児島県奄美市住用町城	19611123	小林平三		仮
Av-01059	f	鹿児島県奄美市住用町城	19611124	小林平三		仮
Av-01060	f	鹿児島県奄美市住用町城	19611122	小林平三		仮
Av-01061	f	鹿児島県奄美市住用町城	19611121	小林平三		仮
Av-01062	m	鹿児島県奄美市住用町城	19611122	不明		仮
Av-01063	f	鹿児島県奄美市住用町城	19611125	小林平三		仮
Av-01064	f	鹿児島県奄美市住用町城	19611108	小林平三		仮
Av-01065	f	鹿児島県奄美市住用町城	19611126	小林平三		仮
Av-01066	f	鹿児島県奄美市住用町城	19611123	小林平三		仮
Av-01067	f	鹿児島県奄美市住用町城	19611123	小林平三		仮
Av-01068	f	鹿児島県奄美市住用町城	19611117	小林平三		仮
Av-01069	m	鹿児島県奄美市住用町城	19611121	小林平三		仮
Av-01070	m	鹿児島県奄美市住用町城	19611108	小林平三		仮
Av-01071	m	鹿児島県奄美市住用町城	19611119	小林平三		仮
Av-01072	f	鹿児島県奄美市住用町城	19611116	小林平三		仮
Av-01073	f	鹿児島県奄美市住用町城	19611109	小林平三		仮
Av-01074	m	鹿児島県奄美市住用町城	19611110	小林平三		仮
Av-01075	m	鹿児島県奄美市住用町城	196111**	小林平三		仮
Av-01076	m	鹿児島県奄美市住用町城	19611111	小林平三		仮

329. オナガ

Cyanopica cyanus (Pallas, 1776)

Azure-winged Magpie

Av-00870	f	東京都青梅市	195612**	不明		仮
Av-00871	f	東京都青梅市	195702**	不明		仮
Av-00872	m	兵庫県加古郡播磨町土山	19500712	小林平一		仮
Av-00873	f	東京都青梅市	195701**	不明		仮

標本番号	性	採集地	採集日	採集者	備考	区分
Av-00874	?	東京都青梅市	195612**	不明		仮
Av-00875	f	東京都練馬区石神井	19520101	森岡弘之		仮
Av-07787	f	韓国 ソウル近郊	19780117	不明	コマオナガ	仮
Av-07788	f	韓国 ソウル近郊	19771020	不明	コマオナガ	仮
Av-07789	m	韓国 ソウル近郊	19780102	不明	コマオナガ	仮
Av-07790	f	韓国 ソウル近郊	19771224	不明	コマオナガ	仮
Av-07791	m	韓国 ソウル近郊	19771223	不明	コマオナガ	仮
Av-07792	m	韓国 ソウル近郊	19771223	不明	コマオナガ	仮
Av-07793	f	韓国 ソウル近郊	19771224	不明	コマオナガ	仮
Av-07794	f	韓国 ソウル近郊	19771223	不明	コマオナガ	仮
Av-07795	m	韓国 ソウル近郊	19780103	不明	コマオナガ	仮
Av-07796	m	韓国 ソウル近郊	19760122	不明	コマオナガ	仮
Av-07797	m	韓国 ソウル近郊	19760120	不明	コマオナガ	仮
Av-07798	f	韓国 ソウル近郊	19760111	不明	コマオナガ	仮
Av-07799	f	韓国 ソウル近郊	19760112	不明	コマオナガ	仮
Av-07800	m	韓国 ソウル近郊	19760111	不明	コマオナガ	仮
Av-07801	m	韓国 ソウル近郊	19760120	不明	コマオナガ	仮
Av-07802	m	韓国 ソウル近郊	19760111	不明	コマオナガ	仮
Av-07803	m	韓国 ソウル近郊	19761207	不明	コマオナガ	仮
Av-07804	f	韓国 ソウル近郊	19770121	不明	コマオナガ	仮
Av-07805	m	韓国 ソウル近郊	19770120	不明	コマオナガ	仮
Av-07806	m	韓国 ソウル近郊	19770505	不明	コマオナガ	仮
Av-07807	f	韓国 ソウル近郊	19770413	不明	コマオナガ	仮
Av-07808	?	不明	*****	不明		◇ 仮
Av-08549	f	不明	*****	不明		◇ 本
Av-08550	m	不明	*****	不明		◇ 本

330. ヤマムスメ

Urocissa caerulea Gould, 1863

Taiwan Blue Magpie

Av-00904	m	台湾 南投県仁愛郷眉溪	19710323	不明		仮
Av-00905	m	台湾 南投県仁愛郷萬大	19710417	不明		仮
Av-00906	f	台湾 南投県仁愛郷竹山	19710416	不明		仮
Av-00907	m	台湾 南投県仁愛郷萬大	19710417	不明		仮
Av-00908	m	台湾 南投県仁愛郷眉溪	19710323	不明		仮
Av-00909	m	台湾 南投県仁愛郷眉溪	19710329	不明		仮
Av-00910	m	台湾 台東県北源村	19700603	不明		仮
Av-00911	f	台湾 南投県仁愛郷眉溪	19700602	不明		仮
Av-00912	f	台湾 南投県草屯鎮双冬	19700109	不明		仮
Av-00913	m	台湾 南投県仁愛郷萬大	19710201	不明		仮
Av-00914	m	台湾 南投県仁愛郷眉溪	19700305	不明		仮
Av-00915	f	台湾 南投県仁愛郷萬大	19701231	不明		仮
Av-00916	f	台湾 南投県仁愛郷眉溪	19700525	不明		仮
Av-00917	m	台湾 南投県草屯鎮双冬	19690901	不明		仮
Av-00918	m	台湾 南投県仁愛郷眉溪	19700220	不明		仮
Av-07782	m	台湾 南投県草屯鎮双冬	19700109	不明		仮
Av-07783	f	台湾 南投県仁愛郷眉溪	19691009	不明		仮
Av-07784	m	台湾 南投県仁愛郷萬大	19700220	不明		仮
Av-07785	f	台湾 南投県仁愛郷眉溪	19700220	不明		仮
Av-07786	m	台湾 南投県草屯鎮双冬	19701103	不明		仮
Av-08152	?	不明	*****	不明		本
Av-08543	?	不明	*****	不明		◇ 本
Av-08544	?	台湾	*****	不明		本
Av-08545	?	台湾	*****	不明		本
Av-08546	?	台湾	*****	不明		本

標本番号	性	採集地	採集日	採集者	備考	区分
331. タイワンオナガ		<i>Dendrocitta formosae</i> Swinhoe, 1863			Grey Treepie	
Av-00919	m	台湾 南投県国姓郷南港村	19690927	不明		仮
Av-00920	m	台湾 南投県国姓郷南港村	19690927	不明		仮
Av-00921	m	台湾 南投県国姓郷南港村	19690905	不明		仮
Av-00922	m	台湾 南投県北山坑	19701223	不明		仮
Av-00923	m	台湾 南投県仁愛郷萬大	19710123	不明		仮
Av-00924	m	台湾 南投県仁愛郷竹山	19710515	不明		仮
Av-00925	m	台湾 南投県国姓郷南港村	19690905	不明		仮
Av-00926	f	台湾 南投県仁愛郷萬大	19711209	不明		仮
Av-00927	f	台湾 南投県仁愛郷竹山	19710620	不明		仮
Av-00928	f	台湾 南投県仁愛郷竹山	19710520	不明		仮
Av-00929	f	台湾 南投県仁愛郷竹山	19710427	不明		仮
Av-00930	f	台湾 南投県仁愛郷竹山	19710419	不明		仮
Av-00931	f	台湾 南投県仁愛郷竹山	19710427	不明		仮
Av-00932	m	台湾 南投県仁愛郷萬大	19710206	不明		仮
Av-00933	m	台湾 南投県仁愛郷萬大	19710206	不明		仮
Av-00934	f	台湾 南投県仁愛郷萬大	19711110	不明		仮
Av-00935	m	台湾 南投県仁愛郷萬大	19711201	不明		仮
Av-00936	f	台湾 南投県仁愛郷萬大	19711121	不明		仮
Av-00937	f	台湾 南投県仁愛郷萬大	19711226	不明		仮
Av-00938	f	台湾 南投県仁愛郷萬大	19711117	不明		仮
Av-00939	f	台湾 南投県仁愛郷萬大	19711121	不明		仮
Av-00940	f	台湾 南投県仁愛郷萬大	19711121	不明		仮
Av-00941	f	台湾 南投県仁愛郷萬大	19711207	不明		仮
Av-00942	f	台湾 南投県仁愛郷萬大	19711117	不明		仮
Av-00943	m	台湾 南投県仁愛郷萬大	19711207	不明		仮
Av-00944	m	台湾 南投県仁愛郷萬大	19711207	不明		仮
Av-00945	m	台湾 南投県仁愛郷萬大	19711201	不明		仮
Av-00946	f	台湾 南投県仁愛郷萬大	19711117	不明		仮
332. カササギ		<i>Pica pica</i> (Linnaeus, 1758)			Eurasian Magpie	
Av-00880	m	佐賀県杵島郡北方町	19540218	松江志嘉夫		仮
Av-00881	m	佐賀県杵島郡北方町	19540218	松江志嘉夫		仮
Av-00882	m	佐賀県杵島郡	19570220	松江志嘉夫		仮
Av-00883	f	佐賀県杵島郡	19570105	藤本勉		仮
Av-00884	?	佐賀県杵島郡	19570120	松江志嘉夫		仮
Av-00885	?	佐賀県杵島郡	19570120	松江志嘉夫		仮
Av-00886	f	佐賀県杵島郡	19570105	藤本勉		仮
Av-00887	m	佐賀県杵島郡北方町	19540224	松江志嘉夫		仮
Av-00888	m	佐賀県杵島郡	19570220	松江志嘉夫		仮
Av-00889	m	佐賀県杵島郡北方町志久	19540218	松江志嘉夫		仮
Av-00890	m	不明	19580106	不明		仮
Av-00891	f	不明	19580106	不明		仮
Av-00892	m	佐賀県杵島郡	19570105	藤本勉		仮
Av-00893	f	佐賀県杵島郡北方町	19540325	松江志嘉夫		仮
Av-00894	f	佐賀県杵島郡	19570130	不明		仮
Av-00895	f	台湾 彰化県草湖	19700309	不明	台湾カササギ	仮
Av-00896	m	台湾 彰化県鹿港	19711002	不明	台湾カササギ	仮
Av-00897	m	台湾 雲林県麦寮	19700427	不明	台湾カササギ	仮
Av-00898	f	台湾 雲林県麦寮	19700309	不明	台湾カササギ	仮
Av-00899	f	台湾 彰化県鹿港	19710110	不明	台湾カササギ	仮
Av-00900	m	台湾 彰化県鹿港	19711125	不明	台湾カササギ	仮
Av-00901	?	台湾 彰化県鹿港	19711125	不明	台湾カササギ	仮

標本番号	性	採集地	採集日	採集者	備考	区分
Av-00902	f	台湾 雲林県麦寮	19710613	不明	台湾ンカササギ	仮
Av-00903	f	台湾 彰化県草湖	19700304	不明	台湾ンカササギ	仮
Av-07809	m	韓国 ソウル近郊	19770623	不明		仮
Av-07810	m	韓国 ソウル近郊	19770720	不明		仮
Av-07811	m	韓国 ソウル近郊	19770715	不明		仮
Av-07812	f	韓国 ソウル近郊	19750814	不明		仮
Av-07813	m	韓国 ソウル近郊	19770120	不明		仮
Av-07814	f	韓国 ソウル近郊	19751202	不明		仮
Av-07815	f	韓国 ソウル近郊	19760107	不明		仮
Av-07816	f	韓国 ソウル近郊	19760109	不明		仮
Av-07817	m	韓国 ソウル近郊	19751220	不明		仮
Av-07818	m	韓国 ソウル近郊	19760106	不明		仮
Av-07819	f	韓国 ソウル近郊	19760205	不明		仮
Av-07820	f	韓国 ソウル近郊	19751130	不明		仮
Av-07821	m	韓国 ソウル近郊	19751101	不明		仮
Av-07822	m	韓国 ソウル近郊	19760921	不明		仮
Av-07823	f	韓国 ソウル近郊	19760110	不明		仮
Av-07824	f	韓国 ソウル近郊	19751220	不明		仮
Av-08547	?	不明	*****	不明		本

333. ホシガラス

Nucifraga caryocatactes (Linnaeus, 1758)

Spotted Nutcracker

Av-00947	f	群馬県吾妻郡	19520710	不明		仮
Av-00948	?	静岡県 富士山	195505**	不明		仮
Av-00949	f	長野県諏訪郡富士見町 入笠山	19570103	不明		仮
Av-00950	f	長野県	195708**	不明		仮
Av-00951	f	不明	****1114	不明		仮
Av-00952	m	不明	****1114	不明		仮
Av-00953	?	台湾 南投県仁愛郷萬大	19720106	不明	台湾ンホシガラス	仮
Av-00954	m	台湾 南投県仁愛郷奥萬大	19711008	不明	台湾ンホシガラス	仮
Av-00955	f	台湾 南投県仁愛郷奥萬大	19711110	不明	台湾ンホシガラス	仮
Av-00956	f	台湾 南投県仁愛郷奥萬大	19711109	不明	台湾ンホシガラス	仮
Av-00957	m	台湾 南投県仁愛郷奥萬大	19710110	不明	台湾ンホシガラス	仮
Av-00958	m	台湾 南投県仁愛郷奥萬大	19711008	不明	台湾ンホシガラス	仮
Av-00959	m	台湾 南投県仁愛郷奥萬大	19711108	不明	台湾ンホシガラス	仮

334. コクマルガラス

Corvus dauuricus Pallas, 1776

Daurian Jackdaw

Av-01077	f	韓国 慶尚北道大邱南東 2 マイル	19540123	C.M.Fennell		仮
Av-01078	m	韓国 慶尚北道大邱南東 2 マイル	19540110	C.M.Fennell		仮
Av-01079	m	韓国 慶尚北道大邱南東 2 マイル	19540117	C.M.Fennell		仮
Av-07825	f	韓国 ソウル近郊	19751215	不明		仮
Av-07826	f	韓国 ソウル近郊	19751215	不明		仮
Av-07827	f	韓国 ソウル近郊	19751215	不明		仮
Av-07828	m	韓国 ソウル近郊	19751215	不明		仮
Av-07829	m	韓国 ソウル近郊	19751215	不明		仮
Av-07830	m	韓国 ソウル近郊	19751215	不明		仮
Av-07831	m	韓国 ソウル近郊	19751215	不明		仮
Av-07832	m	韓国 ソウル近郊	19751215	不明		仮
Av-07833	f	韓国 ソウル近郊	19751215	不明		仮
Av-07834	f	韓国 ソウル近郊	19751215	不明		仮

335. ミヤマガラス

Corvus frugilegus Linnaeus, 1758

Rook

Av-01080	m	韓国 慶尚北道大邱南東 1 マイル	19540117	C.M.Fennell		仮
Av-01081	f	韓国 慶尚北道大邱南東 1 マイル	19540117	C.M.Fennell		仮

標本番号	性	採集地	採集日	採集者	備考	区分
336. ハシボンガラス <i>Corvus corone</i> Linnaeus, 1758 Carrion Crow						
Av-05224	f	兵庫県姫路市船津町大沢	19500128	不明		仮
Av-05225	f	兵庫県姫路市船津町大沢	19500205	不明		仮
Av-05226	m	北海道苫小牧市植苗	19561216	折居彪二郎		仮
Av-05227	f	不明	19681002	不明		仮
Av-05228	m	兵庫県姫路市船津町上野	19480502	小林桂助		仮
Av-07835	f	北海道苫小牧市植苗	19570127	折居彪二郎		仮
Av-07836	m	韓国 ソウル近郊	19760116	不明		仮
Av-07837	m	韓国 ソウル近郊	19760111	不明		仮
Av-07838	f	韓国 ソウル近郊	19760116	不明		仮
Av-07839	f	韓国 ソウル近郊	19751203	不明		仮
Av-07840	f	韓国 ソウル近郊	19751220	不明		仮
Av-08551	?	不明	*****	不明		◇ 本
337. ハシブトガラス <i>Corvus macrorhynchos</i> Wagler, 1827 Large-billed Crow						
Av-01082	m	北海道苫小牧市植苗	19570530	折居彪二郎		仮
Av-01083	m	北海道苫小牧市植苗	19560206	折居彪二郎		仮
Av-01084	f	北海道苫小牧市植苗	19561216	折居彪二郎		仮
Av-01085	m	台湾 南投県仁愛郷萬大	19710618	不明	台湾ハシブトガラス	仮
Av-01086	m	鹿児島県奄美市 奄美大島	*****	不明		仮
Av-01087	f	台湾 南投県仁愛郷萬大	19701228	不明	台湾ハシブトガラス	仮
Av-01088	m	台湾 南投県仁愛郷萬大	19700210	不明	台湾ハシブトガラス	仮
Av-05212	m	台湾 南投県仁愛郷萬大	19700224	不明	台湾ハシブトガラス	仮
Av-05213	m	台湾 南投県仁愛郷萬大	19700908	不明	台湾ハシブトガラス	仮
Av-07841	f	北海道苫小牧市植苗	19570525	折居彪二郎		仮
Av-07842	m	兵庫県たつの市新宮町	198401**	不明		仮
Av-08552	?	不明	*****	不明		◇ 本
Paradisaeidae フウチョウ科						
338. カンザシフウチョウ <i>Parotia sefilata</i> (Forster, JR, 1781) Western Parotia						
Av-07725	m	不明	*****	不明		仮
Av-07726	m	不明	*****	不明		仮
Av-08195	m	不明	*****	不明		本
Av-08196	m	不明	*****	不明		本
Av-08197	m	不明	*****	不明		本
Av-08198	m	不明	*****	不明		本
Av-08199	m	不明	*****	不明		本
Av-08236	m	不明	*****	不明		本
Av-08238	m	不明	*****	不明		本
339. カタカケフウチョウ <i>Lophorina superba</i> (Forster, JR, 1781) Superb Bird-of-paradise						
Av-08235	m	不明	*****	不明		本
340. オナガカマハシフウチョウ <i>Epimachus fastosus</i> (Hermann, 1783) Black Sicklebill						
Av-08200	m	不明	*****	不明		本
Av-08237	m	不明	*****	不明		本
Av-08278	m	不明	*****	不明		本
Av-08313	m	不明	*****	不明		本
341. キンミノフウチョウ <i>Diphylloides magnificus</i> (Forster, JR, 1781) Magnificent Bird-of-paradise						
Av-07734	m	不明	*****	不明		仮
Av-08205	m	不明	*****	不明		本
Av-08206	m	不明	*****	不明		本

標本番号	性	採集地	採集日	採集者	備考	区分
Av-08207	m	不明	*****	不明		本
342. ヒヨクドリ		<i>Cicinnurus regius</i> (Linnaeus, 1758)		King Bird-of-paradise		
Av-07727	m	不明	*****	不明		仮
Av-07728	m	不明	*****	不明		仮
Av-07729	m	不明	*****	不明		仮
Av-07730	m	不明	*****	不明		仮
Av-07731	m	不明	*****	不明		仮
Av-07732	m	不明	*****	不明		仮
Av-07733	m	不明	*****	不明		仮
Av-08201	m	不明	*****	不明		本
Av-08202	m	不明	*****	不明		本
Av-08203	m	不明	*****	不明		本
Av-08204	m	不明	*****	不明		本
Av-08276	m	不明	*****	不明		本
Av-08277	m	不明	*****	不明		本
343. ジュウニセnfウチヨウ		<i>Seleucidis melanoleucus</i> (Daudin, 1800)		Twelve-wired Bird-of-paradise		
Av-07724	m	不明	*****	不明		仮
344. オオfウチヨウ		<i>Paradisaea apoda</i> Linnaeus, 1758		Greater Bird-of-paradise		
Av-07735	m	不明	*****	不明		仮
Av-08208	m	不明	*****	不明		本
Av-08209	m	不明	*****	不明		本
Av-08210	m	不明	*****	不明		本
Av-08211	m	不明	*****	不明		本
Av-08212	m	不明	*****	不明		本
Av-08239	m	不明	*****	不明		本
Av-08240	m	不明	*****	不明		本
Av-08241	m	不明	*****	不明		本
Av-08242	m	不明	*****	不明		本
Av-08243	m	不明	*****	不明		本
Av-08244	m	不明	*****	不明		本
Av-08272	m	不明	*****	不明		本
Av-08273	m	不明	*****	不明		本
Av-08510	m	不明	*****	不明		本
Av-08511	m	不明	*****	不明		本
Av-08512	m	不明	*****	不明		本
Av-08513	m	不明	*****	不明		本
Av-08514	m	不明	*****	不明		本
Av-08515	m	不明	*****	不明		本
Av-08516	m	不明	*****	不明		本
Av-08556	m	不明	*****	不明		本
Av-08557	m	不明	*****	不明		本
345. ベnfウチヨウ		<i>Paradisaea rubra</i> Daudin, 1800		Red Bird-of-paradise		
Av-08213	m	不明	*****	不明		本
Regulidae キクイタダキ科						
346. ニイタカキクイタダキ		<i>Regulus goodfellowi</i> Ogilvie-Grant, 1906		Flamecrest		
Av-01512	m	台湾 南投県信義	19890125	不明		仮

標本番号	性	採集地	採集日	採集者	備考	区分
347. キクイタダキ		<i>Regulus regulus</i> (Linnaeus, 1758)				Goldcrest
Av-01513	m	北海道苫小牧市植苗	19520305	折居彪二郎		仮
Av-01514	f	北海道苫小牧市植苗	19571021	折居彪二郎		仮
Av-01515	m	北海道苫小牧市植苗	19560113	折居彪二郎		仮
Av-01516	f	北海道苫小牧市植苗	19581028	折居彪二郎		仮
Av-01517	f	北海道苫小牧市植苗	19571021	折居彪二郎		仮
Av-01518	m	不明	****0112	不明		仮
Av-01519	m	兵庫県姫路市香寺町中寺	19541129	不明		仮
Av-01520	m	兵庫県姫路市香寺町中寺	19541129	不明		仮
Av-01521	f	兵庫県姫路市香寺町中寺	19541203	不明		仮
Av-01522	m	不明	****0112	不明		仮
Av-01523	f	兵庫県姫路市山田町山田	19541205	不明		仮
Av-01524	m	兵庫県姫路市香寺町中寺	19550120	不明		仮
Av-01525	f	兵庫県姫路市山田町山田	19550124	不明		仮
Av-01526	m	兵庫県姫路市香寺町中寺	19550120	不明		仮
Av-01527	f	兵庫県姫路市山田町山田	19550124	不明		仮
Av-01528	m	兵庫県姫路市香寺町中寺	19550109	不明		仮
Av-01529	m	兵庫県神崎郡福崎町 七種山	19541124	小林平二		仮
Av-01530	m	兵庫県姫路市香寺町 八徳山	19630130	小林平一		仮
Av-01531	f	兵庫県姫路市	19550301	溝口		仮
Av-01532	f	兵庫県姫路市	19550301	溝口		仮
Av-01533	f	不明	****0119	不明		仮
Av-01534	f	不明	19550110	不明		仮
Av-01535	f	不明	****0115	不明		仮
Av-01536	f	兵庫県姫路市山田町山田	19550124	不明		仮
Av-07012	m	兵庫県姫路市香寺町中寺	19550109	不明		仮
Av-07013	m	韓国 ソウル近郊	19751021	不明		仮
Av-07014	m	韓国 ソウル近郊	19751027	不明		仮
Av-07015	f	韓国 ソウル近郊	19751103	不明		仮
Av-07016	f	韓国 ソウル近郊	19751028	不明		仮
Av-07017	m	韓国 ソウル近郊	19751004	不明		仮
Av-07018	f	韓国 ソウル近郊	19751020	不明		仮
Remizidae ツリスガラ科						
348. ツリスガラ		<i>Remiz pendulinus</i> (Linnaeus, 1758)				Eurasian Penduline Tit
Av-07107	m	兵庫県姫路市花田町	19780403	不明		仮
Paridae シジュウカラ科						
349. ハシブトガラ		<i>Poecile palustris</i> (Linnaeus, 1758)				Marsh Tit
Av-01542	m	北海道苫小牧市植苗	19520120	折居彪二郎		仮
Av-01544	m	北海道苫小牧市植苗	19511111	折居彪二郎		仮
Av-01545	f	北海道苫小牧市植苗	19530215	折居彪二郎		仮
Av-01547	f	北海道苫小牧市植苗	19561214	折居彪二郎		仮
Av-01548	f	北海道苫小牧市植苗	19511111	折居彪二郎		仮
Av-01549	m	北海道苫小牧市植苗	19510420	折居彪二郎		仮
Av-01550	m	北海道苫小牧市植苗	19521020	折居彪二郎		仮
Av-01551	m	北海道苫小牧市植苗	19530207	折居彪二郎		仮
Av-01552	m	北海道苫小牧市植苗	19510416	折居彪二郎		仮
Av-01553	m	北海道苫小牧市植苗	19500518	折居彪二郎		仮
Av-01554	f	北海道苫小牧市植苗	19510422	折居彪二郎		仮
Av-01555	m	北海道苫小牧市植苗	19511112	折居彪二郎		仮
Av-01556	f	北海道苫小牧市植苗	19540213	折居彪二郎		仮
Av-01558	f	北海道苫小牧市植苗	19520530	折居彪二郎		仮

標本番号	性	採集地	採集日	採集者	備考	区分
Av-01559	m	北海道苫小牧市植苗	19540102	折居彪二郎		仮
Av-01561	f	北海道苫小牧市植苗	19520502	折居彪二郎		仮
Av-01562	m	北海道苫小牧市植苗	19570113	折居彪二郎		仮
Av-01563	m	北海道苫小牧市植苗	19560126	折居彪二郎		仮
Av-01564	m	北海道苫小牧市植苗	19510417	折居彪二郎		仮
Av-01565	m	北海道苫小牧市植苗	19510421	折居彪二郎		仮
Av-01566	m	北海道苫小牧市植苗	19511112	折居彪二郎		仮
Av-01567	f	北海道苫小牧市植苗	19560126	折居彪二郎		仮
Av-01568	m	北海道苫小牧市植苗	19540218	折居彪二郎		仮
Av-01569	f	北海道苫小牧市植苗	19540108	折居彪二郎		仮
Av-01570	m	北海道苫小牧市植苗	19540105	折居彪二郎		仮
Av-01571	m	北海道苫小牧市植苗	19570102	折居彪二郎		仮
Av-01572	m	北海道苫小牧市植苗	19560123	折居彪二郎		仮
Av-01573	m	北海道苫小牧市植苗	19511111	折居彪二郎		仮
Av-01574	m	北海道苫小牧市植苗	19511111	折居彪二郎		仮
Av-01575	m	北海道苫小牧市植苗	19530215	折居彪二郎		仮
Av-01576	m	北海道苫小牧市植苗	19510420	折居彪二郎		仮
Av-01577	m	北海道苫小牧市植苗	19511108	折居彪二郎		仮
Av-01578	m	北海道苫小牧市植苗	19530205	折居彪二郎		仮
Av-01579	f	北海道苫小牧市植苗	19510418	折居彪二郎		仮
Av-01580	f	北海道苫小牧市植苗	19511228	折居彪二郎		仮
Av-01581	f	北海道苫小牧市植苗	19511111	折居彪二郎		仮
Av-01582	f	北海道苫小牧市植苗	19511109	折居彪二郎		仮
Av-01583	f	北海道苫小牧市植苗	19530207	折居彪二郎		仮
Av-01584	f	北海道苫小牧市植苗	19430418	折居彪二郎		仮
Av-01585	f	北海道苫小牧市植苗	19561126	折居彪二郎		仮
Av-01586	f	北海道苫小牧市植苗	19521220	折居彪二郎		仮
Av-01587	f	北海道苫小牧市植苗	19521220	折居彪二郎		仮
Av-01588	m	北海道苫小牧市植苗	19520103	折居彪二郎		仮
Av-01590	f	北海道苫小牧市植苗	19511111	折居彪二郎		仮
Av-01591	m	北海道苫小牧市植苗	19530128	折居彪二郎		仮
Av-01592	m	北海道苫小牧市植苗	19540108	折居彪二郎		仮
Av-01593	m	北海道苫小牧市植苗	19520102	折居彪二郎		仮
Av-01594	m	北海道苫小牧市植苗	19540213	折居彪二郎		仮
Av-01595	m	北海道苫小牧市植苗	19520115	折居彪二郎		仮
Av-07109	f	韓国 ソウル近郊	19751028	不明	チョウセンハシブトガラ	仮
Av-07110	m	韓国 ソウル近郊	19760206	不明	チョウセンハシブトガラ	仮
Av-07111	f	韓国 ソウル近郊	19751205	不明	チョウセンハシブトガラ	仮
Av-07112	f	韓国 ソウル近郊	19751218	不明	チョウセンハシブトガラ	仮
Av-07113	f	韓国 ソウル近郊	19760207	不明	チョウセンハシブトガラ	仮
Av-07114	f	韓国 ソウル近郊	19760207	不明	チョウセンハシブトガラ	仮
Av-07115	m	韓国 ソウル近郊	19770115	不明	チョウセンハシブトガラ	仮
Av-07116	m	韓国 ソウル近郊	19761221	不明	チョウセンハシブトガラ	仮
Av-07117	f	韓国 ソウル近郊	19770116	不明	チョウセンハシブトガラ	仮
Av-07118	m	韓国 ソウル近郊	19770415	不明	チョウセンハシブトガラ	仮
Av-07120	m	韓国 ソウル近郊	19770209	不明	チョウセンハシブトガラ	仮
Av-07121	f	韓国 ソウル近郊	19770502	不明	チョウセンハシブトガラ	仮
Av-07123	f	韓国 ソウル近郊	19770318	不明	チョウセンハシブトガラ	仮
Av-07124	m	韓国 ソウル近郊	19770317	不明	チョウセンハシブトガラ	仮
Av-07125	m	韓国 ソウル近郊	19770413	不明	チョウセンハシブトガラ	仮
Av-07128	f	韓国 ソウル近郊	19770316	不明	チョウセンハシブトガラ	仮

標本番号	性	採集地	採集日	採集者	備考	区分
350. コガラ		<i>Poecile montanus</i> (Conrad von Baldenstein, 1827)				Willow Tit
Av-01543	f	北海道苫小牧市植苗	19530206	折居彪二郎		仮
Av-01546	f	北海道苫小牧市植苗	19530207	折居彪二郎		仮
Av-01557	f	北海道苫小牧市植苗	19530220	折居彪二郎		仮
Av-01560	f	北海道苫小牧市植苗	19530205	折居彪二郎		仮
Av-01589	f	北海道苫小牧市植苗	19521017	折居彪二郎		仮
Av-01613	f	兵庫県姫路市夢前町山之内 雪彦山	19501014	不明		仮
Av-01614	f	兵庫県姫路市夢前町山之内 雪彦山	19510501	不明		仮
Av-01619	m	兵庫県姫路市夢前町山之内 雪彦山	19510501	小林平一		仮
Av-01620	m	奈良県吉野郡上北山村	19540105	岩本巖		仮
Av-07108	m	韓国 ソウル近郊	19751025	不明		
Av-07134	m	兵庫県姫路市夢前町山之内 雪彦山	19510924	不明		仮
351. ヤマガラ		<i>Poecile varius</i> (Temminck & Schlegel, 1845)				Varied Tit
Av-01624	m	兵庫県神崎郡神河町 笠形山	19500731	小林平一		仮
Av-01625	f	北海道苫小牧市植苗	19511112	折居彪二郎		仮
Av-01626	f	兵庫県姫路市夢前町山之内 雪彦山	19510501	小林平一		仮
Av-01627	f	兵庫県神崎郡福崎町 七種山	19541124	小林平二		仮
Av-01628	m	兵庫県姫路市夢前町山之内 雪彦山	19500815	山下弘文		仮
Av-01629	m	兵庫県神崎郡福崎町 日光寺山	19420901	小林平二		仮
Av-01630	m	兵庫県姫路市夢前町山之内 雪彦山	19500815	山下弘文		仮
Av-01631	m	兵庫県神崎郡福崎町 七種山	19541124	小林平二		仮
Av-01632	m	兵庫県姫路市夢前町山之内 雪彦山	19530418	小林平一		仮
Av-01633	m	奈良県吉野郡上北山村	19540105	岩本巖		仮
Av-01634	m	兵庫県神崎郡神河町 笠形山	19500823	小林平一		仮
Av-01635	m	北海道苫小牧市植苗	19561126	折居彪二郎		仮
Av-01636	m	北海道苫小牧市植苗	19570831	折居彪二郎		仮
Av-01637	m	兵庫県神崎郡福崎町田原	19550225	不明		仮
Av-01638	m	兵庫県姫路市夢前町山之内 雪彦山	19530418	不明		仮
Av-01639	f	兵庫県姫路市香寺町中村	19541128	不明		仮
Av-01640	f	兵庫県神崎郡	19520807	小林平一		仮
Av-01641	m	兵庫県神崎郡福崎町田原	19550225	小林平二		仮
Av-01642	m	兵庫県神崎郡福崎町田原	19541205	不明		仮
Av-01643	f	不明	****1123	不明		仮
Av-01644	m	不明	****1116	不明		仮
Av-01645	m	東京都御蔵島村	19510621	森岡弘之	オーストンヤマガラ	仮
Av-01646	m	東京都八丈島八丈町	19491206	不明	オーストンヤマガラ	仮
Av-01647	m	東京都伊豆諸島 御蔵島	19510622	森岡弘之	オーストンヤマガラ	仮
Av-01648	?	東京都御蔵島村	19510621	森岡弘之	オーストンヤマガラ	仮
Av-01649	m	東京都伊豆諸島 御蔵島	19510625	森岡弘之・池田真次郎	オーストンヤマガラ	仮
Av-01650	m	東京都大島町 三原山	19550505	藤本勉	オーストンヤマガラ	仮
Av-01651	f	東京都御蔵島村	19510630	森岡弘之	オーストンヤマガラ	仮
Av-01652	m	不明	19550508	藤本勉	オーストンヤマガラ	仮
Av-01653	m	台湾 南投県	19890102	不明	タイワンヤマガラ	仮
Av-01654	m	台湾 南投県仁愛郷奥萬大	19720303	不明	タイワンヤマガラ	仮
Av-01655	m	台湾 南投県仁愛郷奥萬大	19720303	不明	タイワンヤマガラ	仮
Av-01656	m	台湾 南投県仁愛郷奥萬大	19711110	不明	タイワンヤマガラ	仮
Av-01657	m	台湾 南投県仁愛郷奥萬大	19711207	不明	タイワンヤマガラ	仮
Av-01658	m	台湾 南投県仁愛郷奥萬大	19711206	不明	タイワンヤマガラ	仮
Av-01659	m	台湾 南投県仁愛郷奥萬大	19711207	不明	タイワンヤマガラ	仮
Av-07173	m	兵庫県神崎郡神河町 笠形山	19500824	小林平一		仮
Av-07174	m	韓国 ソウル近郊	19751125	不明		仮
Av-07175	m	韓国 ソウル近郊	19751027	不明		仮

標本番号	性	採集地	採集日	採集者	備考	区分
Av-07176	m	韓国 ソウル近郊	19751109	不明		仮
Av-07177	m	韓国 ソウル近郊	19751109	不明		仮
Av-07178	f	韓国 ソウル近郊	19751027	不明		仮
Av-07179	f	韓国 ソウル近郊	19751125	不明		仮
Av-07180	f	韓国 ソウル近郊	19751121	不明		仮
Av-07181	f	韓国 ソウル近郊	19751027	不明		仮
Av-07182	f	韓国 ソウル近郊	19751016	不明		仮
Av-07183	f	韓国 ソウル近郊	19760510	不明		仮
Av-07184	m	韓国 ソウル近郊	19770312	不明		仮
Av-07185	m	韓国 ソウル近郊	19770210	不明		仮
Av-07186	m	韓国 ソウル近郊	19770211	不明		仮
Av-07187	f	韓国 ソウル近郊	19770317	不明		仮
Av-07188	m	韓国 ソウル近郊	19770317	不明		仮
Av-07189	f	韓国 ソウル近郊	19770312	不明		仮
Av-07190	m	韓国 ソウル近郊	19770317	不明		仮
Av-07191	f	韓国 ソウル近郊	19770115	不明		仮
Av-07192	m	韓国 ソウル近郊	19770317	不明		仮
Av-07193	m	韓国 ソウル近郊	19770212	不明		仮
Av-07194	m	韓国 ソウル近郊	19770115	不明		仮
Av-07195	f	韓国 ソウル近郊	19770120	不明		仮
Av-07196	f	韓国 ソウル近郊	19770319	不明		仮
Av-07197	f	韓国 ソウル近郊	19770317	不明		仮
Av-07198	m	韓国 ソウル近郊	19770317	不明		仮
Av-07199	m	韓国 ソウル近郊	19751027	不明		仮
Av-07200	m	韓国 ソウル近郊	19761116	不明		仮
Av-07201	m	韓国 ソウル近郊	19761111	不明		仮
Av-07202	m	韓国 ソウル近郊	19761111	不明		仮
Av-07203	m	韓国 ソウル近郊	19761119	不明		仮
Av-07204	f	韓国 ソウル近郊	19761111	不明		仮
Av-07205	f	韓国 ソウル近郊	19761116	不明		仮
Av-07206	m	韓国 ソウル近郊	19770925	不明		仮
Av-07207	f	韓国 ソウル近郊	19771015	不明		仮
Av-07208	f	韓国 ソウル近郊	19771016	不明		仮
Av-07209	m	韓国 ソウル近郊	19771015	不明		仮
Av-07210	m	韓国 ソウル近郊	19771015	不明		仮
Av-07211	m	韓国 ソウル近郊	19771017	不明		仮
Av-07212	m	韓国 ソウル近郊	19771015	不明		仮

352. ヒガラ

Periparus ater (Linnaeus, 1758)

Coal Tit

Av-01596	m	北海道苫小牧市植苗	19571028	折居彪二郎		仮
Av-01597	m	北海道苫小牧市植苗	19521029	折居彪二郎		仮
Av-01598	m	北海道苫小牧市植苗	19571022	折居彪二郎		仮
Av-01599	f	北海道苫小牧市植苗	19571021	折居彪二郎		仮
Av-01600	m	北海道苫小牧市植苗	19571022	折居彪二郎		仮
Av-01601	m	北海道苫小牧市植苗	19571022	折居彪二郎		仮
Av-01602	f	北海道苫小牧市植苗	19571021	折居彪二郎		仮
Av-01603	f	北海道苫小牧市植苗	19521029	折居彪二郎		仮
Av-01604	m	北海道苫小牧市植苗	19571021	折居彪二郎		仮
Av-01605	m	北海道苫小牧市植苗	19571022	折居彪二郎		仮
Av-01606	f	北海道苫小牧市植苗	19550114	折居彪二郎		仮
Av-01607	f	北海道苫小牧市植苗	19570906	折居彪二郎		仮
Av-01608	m	北海道苫小牧市植苗	19521104	折居彪二郎		仮
Av-01609	f	北海道苫小牧市植苗	19521104	折居彪二郎		仮

標本番号	性	採集地	採集日	採集者	備考	区分
Av-01610	m	北海道苫小牧市植苗	19521029	折居彪二郎		仮
Av-01611	f	北海道苫小牧市植苗	19521110	折居彪二郎		仮
Av-01612	m	北海道苫小牧市植苗	19571028	折居彪二郎		仮
Av-01615	m	兵庫県姫路市山田町山田	19550125	不明		仮
Av-01616	m	兵庫県姫路市香寺町中寺	19550107	不明		仮
Av-01617	m	兵庫県姫路市香寺町中寺	19550110	不明		仮
Av-01618	m	兵庫県姫路市夢前町山之内 雪彦山	19520411	小林平一		仮
Av-01621	m	兵庫県姫路市夢前町山之内 雪彦山	19510501	小林平一		仮
Av-01622	?	兵庫県姫路市夢前町山之内 雪彦山	19500923	小林平一		仮
Av-01623	m	兵庫県神崎郡神河町 笠形山	19500825	小林平一		仮
Av-07119	m	韓国 ソウル近郊	19770121	不明		仮
Av-07122	m	韓国 ソウル近郊	19770319	不明		仮
Av-07126	f	韓国 ソウル近郊	19770317	不明		仮
Av-07127	f	韓国 ソウル近郊	19770317	不明		仮
Av-07129	m	韓国 ソウル近郊	19751103	不明		仮
Av-07130	?	韓国 ソウル近郊	19751103	不明		仮
Av-07131	f	韓国 ソウル近郊	19771022	不明		仮
Av-07132	?	韓国 ソウル近郊	19770926	不明		仮
Av-07133	f	北海道苫小牧市植苗	19521029	折居彪二郎		仮
Av-07135	m	兵庫県姫路市夢前町山之内 雪彦山	19550403	小林平二		仮
Av-07136	m	韓国 ソウル近郊	19751027	不明	キタヒガラ	仮
Av-07137	m	韓国 ソウル近郊	19751024	不明	キタヒガラ	仮
Av-07138	m	韓国 ソウル近郊	19751107	不明	キタヒガラ	仮
Av-07139	m	韓国 ソウル近郊	19751101	不明	キタヒガラ	仮
Av-07140	m	韓国 ソウル近郊	19751107	不明	キタヒガラ	仮
Av-07141	m	韓国 ソウル近郊	19751109	不明	キタヒガラ	仮
Av-07142	m	韓国 ソウル近郊	19751103	不明	キタヒガラ	仮
Av-07143	f	韓国 ソウル近郊	19751026	不明	キタヒガラ	仮
Av-07144	f	韓国 ソウル近郊	19751025	不明	キタヒガラ	仮
Av-07145	f	韓国 ソウル近郊	19751023	不明	キタヒガラ	仮
Av-07146	f	韓国 ソウル近郊	19751031	不明	キタヒガラ	仮
Av-07147	f	韓国 ソウル近郊	19751103	不明	キタヒガラ	仮
Av-07148	f	韓国 ソウル近郊	19751025	不明	キタヒガラ	仮

353. シジウカラ

Parus minor Temminck & Schlegel, 1848

Japanese Tit

Av-02568	?	北海道苫小牧市植苗	19531006	折居彪二郎		仮
Av-02569	f	北海道苫小牧市植苗	19521020	折居彪二郎		仮
Av-02570	f	北海道苫小牧市植苗	19511109	折居彪二郎		仮
Av-02571	?	北海道苫小牧市植苗	19570731	折居彪二郎		仮
Av-02572	f	北海道苫小牧市植苗	19520121	折居彪二郎		仮
Av-02573	f	北海道苫小牧市植苗	19570108	折居彪二郎		仮
Av-02574	m	北海道苫小牧市植苗	19561207	折居彪二郎		仮
Av-02575	m	北海道苫小牧市植苗	19570527	折居彪二郎		仮
Av-02576	f	北海道苫小牧市植苗	19570103	折居彪二郎		仮
Av-02577	m	北海道苫小牧市植苗	19511111	折居彪二郎		仮
Av-02578	m	北海道苫小牧市植苗	19511112	折居彪二郎		仮
Av-02579	m	北海道苫小牧市植苗	19561017	折居彪二郎		仮
Av-02580	m	北海道苫小牧市植苗	19540214	折居彪二郎		仮
Av-02581	m	佐賀県杵島郡	19570104	藤本勉		仮
Av-02582	m	兵庫県神崎郡福崎町 七種山	19550101	小林平二		仮
Av-02583	m	兵庫県姫路市夢前町山之内 雪彦山	19500418	小林平一		仮
Av-02584	m	兵庫県神崎郡神河町 笠形山	19500731	小林平三		仮
Av-02585	m	鹿児島県奄美市 奄美大島	****1117	不明		仮

標本番号	性	採集地	採集日	採集者	備考	区分
Av-02586	f	兵庫県姫路市香寺町中寺	19541128	不明		仮
Av-02587	f	鹿児島県奄美市 奄美大島	****0113	不明		仮
Av-02588	m	兵庫県姫路市香寺町 八徳山	19630130	小林平一		仮
Av-02589	f	兵庫県姫路市香寺町 八徳山	19630130	小林平三		仮
Av-02590	f	兵庫県姫路市香寺町中寺	19541219	不明		仮
Av-02591	m	兵庫県姫路市香寺町中寺	19541219	不明		仮
Av-02592	m	兵庫県姫路市香寺町中寺	19541219	不明		仮
Av-02593	m	兵庫県姫路市山田町山田	19530112	不明		仮
Av-02594	m	不明	19530408	不明		仮
Av-02595	m	兵庫県姫路市	19561214	不明		仮
Av-02596	f	兵庫県神崎郡福崎町田原	19550121	不明		仮
Av-02597	m	兵庫県姫路市香寺町中寺	19541219	不明		仮
Av-02598	f	不明	****0115	不明		仮
Av-02599	f	兵庫県姫路市香寺町中寺	19541129	不明		仮
Av-02600	f	鹿児島県奄美市 奄美大島	19611110	小林平三		仮
Av-02601	m	鹿児島県奄美市 奄美大島	19611121	小林平三		仮
Av-02602	f	鹿児島県奄美市 奄美大島	19611113	小林平三		仮
Av-02603	f	鹿児島県奄美市 奄美大島	19611115	小林平三		仮
Av-02604	?	不明	*****	不明		仮
Av-02605	f	兵庫県姫路市香寺町中寺	19510330	小林平一		仮
Av-02606	f	鹿児島県奄美市 奄美大島	19611113	小林平三		仮
Av-02607	m	兵庫県神崎郡福崎町 七種山	19541126	小林平二		仮
Av-02608	f	兵庫県神崎郡福崎町 七種山	19541126	小林平二		仮
Av-02609	m	兵庫県神崎郡福崎町 七種山	19541124	小林平二		仮
Av-02610	f	東京都八丈島八丈町	19550514	藤本勉		仮
Av-02611	f	兵庫県姫路市香寺町中寺	19550109	不明		仮
Av-02612	f	兵庫県姫路市香寺町溝口	19500403	小林平一		仮
Av-02613	m	兵庫県神崎郡福崎町 七種山	19541126	小林平二		仮
Av-02614	?	兵庫県姫路市夢前町山之内 雪彦山	19500814	藤本勉		仮
Av-07149	m	韓国 ソウル近郊	19751005	不明	チョウセンシジュウカラ	仮
Av-07150	m	韓国 ソウル近郊	19750917	不明	チョウセンシジュウカラ	仮
Av-07151	f	韓国 ソウル近郊	19751006	不明	チョウセンシジュウカラ	仮
Av-07152	f	韓国 ソウル近郊	19750825	不明	チョウセンシジュウカラ	仮
Av-07153	f	兵庫県姫路市香寺町中寺	19541203	不明		仮
Av-07154	m	韓国 ソウル近郊	19751113	不明	チョウセンシジュウカラ	仮
Av-07155	m	韓国 ソウル近郊	19751030	不明	チョウセンシジュウカラ	仮
Av-07156	m	韓国 ソウル近郊	19751107	不明	チョウセンシジュウカラ	仮
Av-07157	m	韓国 ソウル近郊	19751023	不明	チョウセンシジュウカラ	仮
Av-07158	m	韓国 ソウル近郊	19751022	不明	チョウセンシジュウカラ	仮
Av-07159	m	韓国 ソウル近郊	19751109	不明	チョウセンシジュウカラ	仮
Av-07160	m	韓国 ソウル近郊	19751107	不明	チョウセンシジュウカラ	仮
Av-07161	m	韓国 ソウル近郊	19751030	不明	チョウセンシジュウカラ	仮
Av-07162	f	韓国 ソウル近郊	19751022	不明	チョウセンシジュウカラ	仮
Av-07163	f	韓国 ソウル近郊	19751026	不明	チョウセンシジュウカラ	仮
Av-07164	f	韓国 ソウル近郊	19751113	不明	チョウセンシジュウカラ	仮
Av-07165	f	韓国 ソウル近郊	19751103	不明	チョウセンシジュウカラ	仮
Av-07166	f	韓国 ソウル近郊	19751023	不明	チョウセンシジュウカラ	仮
Av-07167	f	韓国 ソウル近郊	19751028	不明	チョウセンシジュウカラ	仮
Av-07168	f	韓国 ソウル近郊	19751104	不明	チョウセンシジュウカラ	仮
Av-07169	m	韓国 ソウル近郊	19761221	不明	チョウセンシジュウカラ	仮
Av-07170	f	韓国 ソウル近郊	19770120	不明	チョウセンシジュウカラ	仮
Av-07171	m	韓国 ソウル近郊	19761221	不明	チョウセンシジュウカラ	仮
Av-07172	f	韓国 ソウル近郊	19751022	不明	チョウセンシジュウカラ	仮

標本番号	性	採集地	採集日	採集者	備考	区分
Av-08473	?	兵庫県姫路市青山	姫路科学館	*****	不明	◇ 本
Av-08474	?	兵庫県姫路市青山	姫路科学館	*****	不明	◇ 本
354. キバラシジュウカラ		<i>Parus monticolus Vigors, 1831</i>			Green-backed Tit	
Av-04602	f	台湾 南投県仁愛郷萬大	19711203	不明		仮
Av-04603	m	台湾 南投県仁愛郷萬大	19711126	不明		仮
Av-04604	m	台湾 南投県仁愛郷萬大	19711110	不明		仮
Av-04605	m	台湾 南投県仁愛郷萬大	19711108	不明		仮
Av-04606	f	台湾 南投県仁愛郷萬大	19711108	不明		仮
Av-04607	f	台湾 南投県仁愛郷萬大	19711008	不明		仮
Av-04608	m	台湾 南投県仁愛郷萬大	19711110	不明		仮
Av-04609	m	台湾 南投県仁愛郷萬大	19711113	不明		仮
Av-04610	m	台湾 南投県仁愛郷萬大	19701221	不明		仮
Av-04611	f	台湾 南投県埔里鎮埔里	19720306	不明		仮
Av-04612	f	台湾 南投県仁愛郷奧萬大	19710406	不明		仮
Av-04613	f	台湾 南投県仁愛郷萬大	19710406	不明		仮
Av-04614	m	台湾 南投県仁愛郷萬大	19711214	不明		仮
Av-04615	m	台湾 南投県仁愛郷萬大	19711222	不明		仮
Av-04616	m	台湾 南投県仁愛郷萬大	19711214	不明		仮
Av-04617	m	台湾 南投県仁愛郷萬大	19711214	不明		仮
Av-04618	m	台湾 南投県仁愛郷萬大	19711214	不明		仮
Av-04619	m	台湾 南投県仁愛郷萬大	19701220	不明		仮
Av-04620	m	台湾 南投県仁愛郷萬大	19711201	不明		仮
Av-04621	f	台湾 南投県	19881220	不明		仮
Av-04622	m	台湾 南投県仁愛郷霧社	19720310	不明		仮
Av-04623	m	台湾 南投県仁愛郷萬大	19711214	不明		仮
Av-04624	m	台湾 南投県仁愛郷萬大	19711102	不明		仮
Av-04625	f	台湾 南投県仁愛郷萬大	19711022	不明		仮
Av-04626	f	台湾 南投県仁愛郷萬大	19701221	不明		仮
Av-04627	m	台湾 南投県仁愛郷萬大	19711008	不明		仮
Av-04628	m	台湾 南投県仁愛郷萬大	19711214	不明		仮
Av-04629	m	台湾 南投県仁愛郷萬大	19711117	不明		仮
355. タイワンシジュウカラ		<i>Parus holsti Seebohm, 1894</i>			Yellow Tit	
Av-04630	f	台湾 南投県	19890108	不明		仮
Av-04631	m	台湾 南投県仁愛郷奧萬大	19710502	不明		仮
Av-04632	m	台湾 南投県仁愛郷竹山	19701127	不明		仮
Av-04633	m	台湾 南投県	19890102	不明		仮
Av-04634	f	台湾 南投県	19890118	不明		仮
Av-04635	m	台湾 南投県仁愛郷萬大	19720306	不明		仮
Av-04636	m	台湾 南投県仁愛郷萬大	19720315	不明		仮
Av-04637	f	台湾 南投県	19890102	不明		仮
Av-04638	m	台湾 南投県	19890118	不明		仮
Av-04639	m	台湾 南投県	19890108	不明		仮
Av-04640	f	台湾 南投県	19890108	不明		仮
Av-04641	f	台湾 南投県仁愛郷萬大	19711002	不明		仮
Av-04642	f	台湾 南投県仁愛郷萬大	19711002	不明		仮
Pellorneidae チメドリ科		356. ホオアカマルハシ <i>Pomatorhinus erythrogenys Vigors, 1831</i>			Rusty-cheeked Scimitar Babbler	
Av-04493	f	台湾 南投県仁愛郷奧萬大	19720229	不明		仮
Av-04494	f	台湾 南投県仁愛郷関刃山	19710316	不明		仮

標本番号	性	採集地	採集日	採集者	備考	区分
357. タイワンヒメマルハシ <i>Pomatorhinus musicus</i> Swinhoe, 1859						Taiwan Scimitar Babbler
Av-04480	f	台湾 南投県仁愛郷萬大	19720120	不明		仮
Av-04481	f	台湾 南投県仁愛郷萬大	19711017	不明		仮
Av-04482	m	台湾 南投県仁愛郷萬大	19711017	不明		仮
Av-04483	f	台湾 南投県埔里鎮埔里	19711214	不明		仮
Av-04484	m	台湾 南投県埔里鎮埔里	19711203	不明		仮
Av-04485	f	台湾 南投県埔里鎮埔里	19711214	不明		仮
Av-04486	f	台湾 南投県埔里鎮埔里	19711214	不明		仮
Av-04487	f	台湾 南投県仁愛郷萬大	19720217	不明		仮
Av-04488	m	台湾 南投県仁愛郷竹山	19710513	不明		仮
Av-04489	f	台湾 南投県仁愛郷竹山	19710601	不明		仮
Av-04490	m	台湾 南投県埔里鎮埔里	19720303	不明		仮
Av-04491	f	台湾 南投県埔里鎮埔里	19700501	不明		仮
Av-04492	f	台湾 南投県仁愛郷萬大	19720109	不明		仮
358. ズアカチメドリ <i>Stachyridopsis ruficeps</i> (Blyth, 1847)						Rufous-capped Babbler
Av-00711	f	台湾 南投県埔里鎮埔里	19711117	不明		仮
Av-00712	f	台湾 南投県埔里鎮埔里	19711117	不明		仮
Av-00713	f	台湾 南投県埔里鎮埔里	19711117	不明		仮
Av-00714	m	台湾 南投県埔里鎮埔里	19711117	不明		仮
Av-00715	m	台湾 南投県埔里鎮埔里	19711117	不明		仮
Av-00716	m	台湾 南投県埔里鎮埔里	19711117	不明		仮
Av-00717	m	台湾 南投県埔里鎮埔里	19711117	不明		仮
Av-00718	f	台湾 南投県埔里鎮埔里	19711117	不明		仮
Av-00719	f	台湾 南投県埔里鎮埔里	19711022	不明		仮
Av-00720	f	台湾 南投県埔里鎮埔里	19711022	不明		仮
Av-00721	m	台湾 南投県埔里鎮埔里	19711022	不明		仮
Av-00722	m	台湾 南投県埔里鎮埔里	19711022	不明		仮
Av-00723	?	台湾 南投県埔里鎮埔里	19711116	不明		仮
Av-00724	m	台湾 南投県埔里鎮埔里	19711117	不明		仮
Av-00725	m	台湾 南投県埔里鎮埔里	19711117	不明		仮
Av-00726	m	台湾 南投県仁愛郷萬大	19710516	不明		仮
359. チメドリ <i>Alcippe brunnea</i> Gould, 1863						Dusky Fulvetta
Av-00744	m	台湾 南投県埔里鎮埔里	19711128	不明		仮
Av-00745	m	台湾 南投県埔里鎮埔里	19711117	不明		仮
Av-00746	f	台湾 南投県埔里鎮埔里	19711117	不明		仮
Av-00747	f	台湾 南投県埔里鎮埔里	19711117	不明		仮
Av-00748	f	台湾 南投県埔里鎮埔里	19711206	不明		仮
Av-00749	f	台湾 南投県埔里鎮埔里	19711113	不明		仮
Av-00750	m	台湾 南投県埔里鎮埔里	19711108	不明		仮
Av-00751	m	台湾 南投県埔里鎮埔里	19711117	不明		仮
360. メジロチメドリ <i>Alcippe morrisonia</i> Swinhoe, 1863						Grey-cheeked Fulvetta
Av-00727	m	台湾 南投県埔里鎮埔里	19711121	不明		仮
Av-00728	f	台湾 南投県仁愛郷萬大	19711117	不明		仮
Av-00729	f	台湾 南投県仁愛郷萬大	19711117	不明		仮
Av-00730	f	台湾 南投県仁愛郷萬大	19711117	不明		仮
Av-00731	f	台湾 南投県仁愛郷萬大	19711117	不明		仮
Av-00732	f	台湾 南投県仁愛郷萬大	19710516	不明		仮
Av-00733	m	台湾 南投県埔里鎮埔里	19711113	不明		仮
Av-00734	m	台湾 南投県埔里鎮埔里	19711115	不明		仮
Av-00735	f	台湾 南投県仁愛郷法治村	19710120	不明		仮

標本番号	性	採集地	採集日	採集者	備考	区分
Av-00736	f	台湾 南投県仁愛郷法治村	19710120	不明		仮
Av-00737	f	台湾 南投県仁愛郷法治村	19710120	不明		仮
Av-00738	m	台湾 南投県仁愛郷法治村	19710120	不明		仮
Av-00739	m	台湾 南投県仁愛郷萬大	19720204	不明		仮
Av-00740	m	台湾 南投県埔里鎮埔里	19711113	不明		仮
Av-00741	f	台湾 南投県仁愛郷霧社	19710924	不明		仮
Av-00742	m	台湾 南投県埔里鎮埔里	19711117	不明		仮
Av-00743	m	台湾 南投県埔里鎮埔里	19711117	不明		仮
361. タイワンキンパネガビチョウ <i>Trochalopteron morrisonianum</i> Ogilvie-Grant, 1906						White-whiskered Laughingthrush
Av-04475	f	台湾 南投県仁愛郷奥萬大	19720307	不明		仮
Av-04476	m	台湾 南投県仁愛郷奥萬大	19720302	不明		仮
Av-04477	m	台湾 南投県仁愛郷萬大	19711221	不明		仮
Av-04478	f	台湾 南投県仁愛郷萬大	19720102	不明		仮
Av-04479	m	台湾 南投県仁愛郷干卓萬	19700413	不明		仮
362. タイワンガビチョウ <i>Garrulax taewanus</i> Swinhoe, 1859						Taiwan Hwamei
Av-00860	f	台湾 南投県埔里鎮埔里	19720128	不明		仮
Av-00861	f	台湾 南投県仁愛郷萬大	19720306	不明		仮
Av-00862	?	台湾 南投県仁愛郷竹山	19710615	不明		仮
Av-00863	f	台湾 南投県埔里鎮埔里	19710425	不明		仮
Av-00864	f	台湾 南投県仁愛郷竹山	19710515	不明		仮
Av-00865	f	台湾 南投県仁愛郷竹山	19710615	不明		仮
Av-00866	f	台湾 南投県仁愛郷竹山	19710601	不明		仮
Av-00867	?	台湾 南投県仁愛郷竹山	19710615	不明		仮
363. ズアカノドリゴガビチョウ <i>Garrulax ruficeps</i> Gould, 1863						Rufous-crowned Laughingthrush
Av-00852	f	台湾 南投県仁愛郷萬大	19710123	不明		仮
Av-00853	m	台湾 南投県仁愛郷萬大	19711223	不明		仮
Av-00854	m	台湾 南投県仁愛郷萬大	19711113	不明		仮
Av-00855	f	台湾 南投県仁愛郷萬大	19711107	不明		仮
Av-00856	m	台湾 南投県仁愛郷関刃山	19710522	不明		仮
Av-00857	f	台湾 南投県仁愛郷鹿谷	19710702	不明		仮
Av-00858	f	台湾 南投県仁愛郷霧社	19720229	不明		仮
Av-00859	f	台湾 南投県仁愛郷霧社	19711226	不明		仮
364. タイワンタケドリ <i>Garrulax poecilorhynchus</i> Gould, 1863						Rusty Laughingthrush
Av-00837	m	台湾 南投県仁愛郷萬大	19720102	不明		仮
Av-00838	f	台湾 南投県仁愛郷奥萬大	19711110	不明		仮
Av-00839	f	台湾 南投県仁愛郷萬大	19711007	不明		仮
Av-00840	f	台湾 南投県仁愛郷竹山	19710512	不明		仮
Av-00841	f	台湾 南投県仁愛郷竹山	19710512	不明		仮
Av-00842	f	台湾 南投県仁愛郷竹山	19710523	不明		仮
Av-00843	f	台湾 南投県仁愛郷萬大	19720105	不明		仮
Av-00844	m	台湾 南投県仁愛郷萬大	19720102	不明		仮
Av-00845	m	台湾 南投県仁愛郷萬大	19720102	不明		仮
Av-00846	f	台湾 南投県仁愛郷萬大	19711201	不明		仮
Av-00847	m	台湾 南投県仁愛郷萬大	19711102	不明		仮
Av-00848	m	台湾 南投県仁愛郷萬大	19710405	不明		仮
Av-00849	f	台湾 南投県仁愛郷奥萬大	19720228	不明		仮
Av-00850	f	台湾 南投県仁愛郷萬大	19711107	不明		仮
Av-00851	m	台湾 南投県仁愛郷萬大	19720102	不明		仮
Av-08472	?	台湾	*****	不明		本

標本番号	性	採集地	採集日	採集者	備考	区分
365. ヤブドリ		<i>Liocichla steerii</i> Swinhoe, 1877			Steere's Liocichla	
Av-00781	f	台湾 南投県仁愛郷合作村	19720228	不明		仮
Av-00782	f	台湾 南投県仁愛郷萬大	19711220	不明		仮
Av-00783	?	台湾 南投県仁愛郷松崗	19720108	不明		仮
Av-00784	f	台湾 南投県仁愛郷萬大	19711121	不明		仮
Av-00785	f	台湾 南投県仁愛郷萬大	19711203	不明		仮
Av-00786	m	台湾 南投県仁愛郷萬大	19711209	不明		仮
Av-00787	f	台湾 南投県仁愛郷萬大	19711207	不明		仮
Av-00788	m	台湾 南投県仁愛郷萬大	19710122	不明		仮
Av-00789	m	台湾 南投県仁愛郷萬大	19710303	不明		仮
Av-00790	f	台湾 南投県仁愛郷萬大	19710320	不明		仮
Av-00791	f	台湾 南投県仁愛郷合作村	19720229	不明		仮
Av-00792	f	台湾 南投県	19881211	不明		仮
Av-00793	m	台湾 南投県仁愛郷奥萬大	19720303	不明		仮
Av-08585	f	台湾 南投県仁愛郷萬大	19711207	不明		仮
366. シマドリ		<i>Actinodura morrisoniana</i> Ogilvie-Grant, 1906			Taiwan Barwing	
Av-00794	f	台湾 南投県	19890106	不明		仮
Av-00795	f	台湾 南投県	19881210	不明		仮
Av-00796	m	台湾 南投県	19890106	不明		仮
Av-00797	m	台湾 南投県仁愛郷奥萬大	19720302	不明		仮
Av-00798	m	台湾 南投県仁愛郷奥萬大	19720301	不明		仮
Av-00799	f	台湾 南投県仁愛郷萬大	19720120	不明		仮
Av-00800	f	台湾 南投県仁愛郷萬大	19720120	不明		仮
Av-00801	f	台湾 南投県仁愛郷萬大	19711218	不明		仮
Av-00802	m	台湾 南投県仁愛郷奥萬大	19711206	不明		仮
367. ミミジロチメドリ		<i>Heterophasia auricularis</i> (Swinhoe, 1864)			White-eared Sibia	
Av-00803	m	台湾 南投県仁愛郷松崗	19700524	不明		仮
Av-00804	f	台湾 南投県仁愛郷萬大	19711106	不明		仮
Av-00805	m	台湾 南投県仁愛郷萬大	19710406	不明		仮
Av-00806	m	台湾 南投県仁愛郷眉溪	19700304	不明		仮
Av-00807	f	台湾 南投県埔里鎮埔里	19711210	不明		仮
Av-00808	m	台湾 南投県仁愛郷霧社	19720203	不明		仮
Av-00809	m	台湾 南投県仁愛郷眉溪	19710122	不明		仮
Av-00810	f	台湾 南投県仁愛郷眉溪	19701220	不明		仮
Av-00811	m	台湾 南投県仁愛郷竹山	19710627	不明		仮
Av-00812	m	台湾 南投県仁愛郷竹山	19710622	不明		仮
Av-00813	m	台湾 南投県仁愛郷眉溪	19720430	不明		仮
Av-00814	m	台湾 南投県仁愛郷眉溪	19720227	不明		仮
Av-00815	f	台湾 南投県埔里鎮埔里	19711016	不明		仮
Av-00816	f	台湾 南投県埔里鎮埔里	19711226	不明		仮
Av-00817	f	台湾 南投県	19890106	不明		仮
Av-00818	f	台湾 南投県仁愛郷萬大	19711011	不明		仮
Av-00819	m	台湾 南投県仁愛郷萬大	19711106	不明		仮
Av-00820	f	台湾 南投県埔里鎮埔里	19720110	不明		仮
Av-00821	f	台湾 南投県仁愛郷霧社	19720301	不明		仮
Av-00822	f	台湾 南投県埔里鎮埔里	19720110	不明		仮
Av-00823	f	台湾 南投県埔里鎮埔里	19720227	不明		仮
Av-00824	f	台湾 南投県埔里鎮埔里	19720227	不明		仮
Av-00825	f	台湾 南投県仁愛郷萬大	19720227	不明		仮
Av-00826	f	台湾 南投県埔里鎮埔里	19720224	不明		仮
Av-00827	f	台湾 南投県埔里鎮埔里	19720110	不明		仮

標本番号	性	採集地	採集日	採集者	備考	区分
Av-00828	f	台湾 南投県埔里鎮埔里	19720228	不明		仮
Av-00829	f	台湾 南投県仁愛郷霧社	19720301	不明		仮
Av-00830	m	不明	****0301	不明		仮
Av-00831	m	不明	****1203	不明		仮
Alaudidae ヒバリ科						
368. ヒメコウテンシ		<i>Calandrella brachydactyla</i> (Leisler, 1814)		Greater Short-toed Lark		
Av-07479	f	韓国 ソウル近郊	19770505	不明		仮
369. コヒバリ		<i>Calandrella cheleensis</i> (Swinhoe, 1871)		Asian Short-toed Lark		
Av-06315	m	韓国 ソウル近郊	19760305	不明		仮
370. カンムリヒバリ		<i>Galerida cristata</i> (Linnaeus, 1758)		Crested Lark		
Av-06316	f	韓国 ソウル近郊	19760701	不明		仮
371. ヒバリ		<i>Alauda arvensis</i> Linnaeus, 1758		Eurasian Skylark		
Av-02347	m	北海道 苫小牧市植苗	19580325	折居彪二郎		仮
Av-02348	m	北海道 苫小牧市植苗	19530520	折居彪二郎		仮
Av-02349	f	北海道 苫小牧市植苗	19540605	折居彪二郎		仮
Av-02350	m	北海道 苫小牧市植苗	19540518	折居彪二郎		仮
Av-02351	m	北海道 苫小牧市植苗	19570529	折居彪二郎		仮
Av-02352	f	北海道 苫小牧市植苗	19570529	折居彪二郎		仮
Av-02353	m	北海道 苫小牧市植苗	19570529	折居彪二郎		仮
Av-02354	m	北海道 白老郡白老町萩野	19570523	折居彪二郎		仮
Av-02355	f	兵庫県 姫路市船津町	19521111	小林平一		仮
Av-02356	?	兵庫県 姫路市船津町大沢	19520806	不明		仮
Av-02357	f	兵庫県 姫路市船津町大沢	19500728	小林平一		仮
Av-02358	m	兵庫県 姫路市船津町	19530103	不明		仮
Av-02359	m	兵庫県 姫路市船津町	19521126	小林平一		仮
Av-02360	m	兵庫県 姫路市船津町大沢	19500415	奥見光男		仮
Av-02361	?	兵庫県 姫路市船津町大沢	19440608	小林平一		仮
Av-02362	m	兵庫県 姫路市船津町	19521119	小林平一		仮
Av-02363	f	兵庫県 姫路市船津町	19521128	小林平一		仮
Av-02364	f	兵庫県 姫路市船津町大沢	19561106	不明		仮
Av-02365	m	兵庫県 姫路市船津町大沢	19550428	Nishizume		仮
Av-02366	m	兵庫県 姫路市船津町	19521128	小林平一		仮
Av-02367	m	兵庫県 姫路市船津町	19521121	小林平一		仮
Av-02368	f	千葉県 市川市 行徳	195701**	不明		仮
Av-02369	f	兵庫県 姫路市船津町大沢	19500401	小林平一		仮
Av-02370	m	兵庫県 姫路市船津町大沢	19561105	不明		仮
Av-02371	f	兵庫県 姫路市船津町大沢	19520806	小林平三		仮
Av-02372	m	兵庫県 姫路市船津町	19521128	小林平一		仮
Av-02373	m	兵庫県 姫路市船津町	19521112	小林平一		仮
Av-02374	m	兵庫県 姫路市船津町大沢	19561106	不明		仮
Av-02375	m?	兵庫県 姫路市船津町大沢	19561106	小林平三		仮
Av-02376	f	兵庫県 姫路市船津町大沢	19500415	奥見光男		仮
Av-06317	m	韓国 ソウル近郊	19761210	不明	チュウヒバリ	仮
Av-06318	m	韓国 ソウル近郊	19761210	不明	チュウヒバリ	仮
Av-06319	m	韓国 ソウル近郊	19761213	不明	チュウヒバリ	仮
Av-06320	m	韓国 ソウル近郊	19761210	不明	チュウヒバリ	仮
Av-06321	m	韓国 ソウル近郊	19761210	不明	チュウヒバリ	仮
Av-06322	m	韓国 ソウル近郊	19761210	不明	チュウヒバリ	仮
Av-06323	m	韓国 ソウル近郊	19761210	不明	チュウヒバリ	仮

標本番号	性	採集地	採集日	採集者	備考	区分
Av-06324	m	韓国 ソウル近郊	19761210	不明	チュウヒバリ	仮
Av-06325	m	韓国 ソウル近郊	19761210	不明	チュウヒバリ	仮
Av-06326	m	韓国 ソウル近郊	19761210	不明	チュウヒバリ	仮
Av-06327	m	韓国 ソウル近郊	19761213	不明	チュウヒバリ	仮
Av-06328	m	韓国 ソウル近郊	19751215	不明	チュウヒバリ	仮
Av-06329	m	韓国 ソウル近郊	19751217	不明	チュウヒバリ	仮
Av-06330	m	韓国 ソウル近郊	19751225	不明	チュウヒバリ	仮
Av-06331	m	韓国 ソウル近郊	19751226	不明	チュウヒバリ	仮
Av-06332	f	韓国 ソウル近郊	19751213	不明	チュウヒバリ	仮
Av-06333	f	韓国 ソウル近郊	19751215	不明	チュウヒバリ	仮
Av-06334	f	韓国 ソウル近郊	19751225	不明	チュウヒバリ	仮
Av-06335	f	韓国 ソウル近郊	19751227	不明	チュウヒバリ	仮
Av-06336	f	韓国 ソウル近郊	19760125	不明	チュウヒバリ	仮
Av-06337	f	韓国 ソウル近郊	19751205	不明	チュウヒバリ	仮
Av-06338	f	韓国 ソウル近郊	19751227	不明	チュウヒバリ	仮
Av-06339	?	韓国 ソウル近郊	19751226	不明	チュウヒバリ	仮
Av-06340	?	韓国 ソウル近郊	*****	不明	チュウヒバリ	仮
Av-06341	m	韓国 ソウル近郊	19780126	不明	チュウヒバリ	仮
Av-06342	?	韓国 ソウル近郊	19780126	不明	チュウヒバリ	仮
Av-06343	?	韓国 ソウル近郊	19780116	不明	チュウヒバリ	仮
Av-06344	f	韓国 ソウル近郊	19780117	不明	チュウヒバリ	仮
Av-06345	m	韓国 ソウル近郊	19780126	不明	チュウヒバリ	仮
Av-06346	m	兵庫県姫路市船津町	19521029	小林平一		仮
Av-06347	m	韓国 ソウル近郊	19761117	不明	チュウヒバリ	仮
Av-06348	m	韓国 ソウル近郊	19760924	不明	チュウヒバリ	仮
Av-06349	m	韓国 ソウル近郊	19761119	不明	チュウヒバリ	仮
Av-06350	m	韓国 ソウル近郊	19761117	不明	チュウヒバリ	仮
Av-06351	m	韓国 ソウル近郊	19761119	不明	チュウヒバリ	仮
Av-06352	m	韓国 ソウル近郊	19761119	不明	チュウヒバリ	仮
Av-06353	m	韓国 ソウル近郊	19761119	不明	チュウヒバリ	仮
Av-06354	m	韓国 ソウル近郊	19761119	不明	チュウヒバリ	仮
Av-06355	m	韓国 ソウル近郊	19761117	不明	チュウヒバリ	仮
Av-06356	m	韓国 ソウル近郊	19761118	不明	チュウヒバリ	仮
Av-06357	f	韓国 ソウル近郊	19761119	不明	チュウヒバリ	仮
Av-06358	f	韓国 ソウル近郊	19761119	不明	チュウヒバリ	仮
Av-06359	f	韓国 ソウル近郊	19761119	不明	チュウヒバリ	仮
Av-06360	f	韓国 ソウル近郊	19761119	不明	チュウヒバリ	仮

372. タイワンヒバリ

Alauda gulgula Franklin, 1831

Oriental Skylark

Av-02377	m	台湾 南投県埔里鎮東埔	19700720	不明	タイワンコヒバリ	仮
Av-02378	m	台湾 南投県埔里鎮東埔	19700811	不明	タイワンコヒバリ	仮
Av-02379	m	台湾 南投県埔里鎮東埔	19700809	不明	タイワンコヒバリ	仮
Av-02380	m	台湾 南投県草屯	19711203	不明	タイワンコヒバリ	仮
Av-02381	f	台湾 南投県埔里鎮埔里	19720328	不明	タイワンコヒバリ	仮

Hirundinidae ツバメ科

373. タイワンショウドウツバメ

Riparia paludicola (Vieillot, 1817)

Brown-throated Martin

Av-02742	f	台湾 南投県埔里鎮埔里	19711230	不明		仮
Av-02743	?	台湾 南投県埔里鎮埔里	19711220	不明		仮
Av-02744	m	台湾 南投県埔里鎮埔里	19710811	不明		仮
Av-02745	f	台湾 南投県埔里鎮埔里	19710803	不明		仮
Av-02746	f	台湾 南投県埔里鎮埔里	19710410	不明		仮
Av-02747	f	台湾 南投県埔里鎮埔里	19710804	不明		仮

標本番号	性	採集地	採集日	採集者	備考	区分
374. ショウドウツバメ		<i>Riparia riparia</i> (Linnaeus, 1758)			Sand Martin	
Av-02737	f	北海道苫小牧市鷓川	19540730	折居彪二郎		仮
Av-02738	m	北海道苫小牧市鷓川	19580821	折居彪二郎		仮
Av-02739	f	北海道苫小牧市鷓川	19580821	折居彪二郎		仮
Av-02740	m	北海道苫小牧市鷓川	19580805	折居彪二郎		仮
Av-02741	f	北海道苫小牧市鷓川	19580805	折居彪二郎		仮
Av-06361	m	熊本県	194010**	島津製作所		仮
375. ツバメ		<i>Hirundo rustica</i> Linnaeus, 1758			House(Barn) Swallow	
Av-02717	f	兵庫県姫路市船津町大沢	19440510	不明		仮
Av-02718	f	兵庫県姫路市船津町大沢	19440517	不明		仮
Av-02719	m	兵庫県姫路市船津町大沢	19420606	小林平二		仮
Av-02720	f	兵庫県姫路市船津町大沢	19440612	小林平一・小林平三		仮
Av-02721	m	兵庫県姫路市船津町大沢	19480801	不明		仮
Av-02722	?	兵庫県姫路市船津町大沢	19440625	小林平三		仮
Av-02723	m	兵庫県姫路市船津町大沢	19480731	不明		仮
Av-02724	f	台湾 南投県埔里鎮埔里	19710410	不明		仮
Av-02725	f	台湾 南投県埔里鎮埔里	19710410	不明		仮
Av-02726	m	台湾 南投県埔里鎮埔里	19710410	不明		仮
Av-06362	f	韓国 七発島	19770424	不明		仮
Av-06363	m	兵庫県姫路市船津町大沢	19440517	不明		仮
Av-08450	?	兵庫県姫路市船津町	19980714	不明		◇ 本
Av-08560	?	兵庫県姫路市青山	20110709	不明		◇ 本
376. コシアカツバメ		<i>Hirundo daurica</i> Laxmann, 1769			Red-rumped Swallow	
Av-02727	?	兵庫県たつの市龍野町	19510209	藤本勉		仮
Av-02728	m	兵庫県姫路市船津町大沢	19560613	不明		仮
Av-02729	m	兵庫県姫路市船津町大沢	19500822	山下弘文		仮
Av-02730	f	兵庫県たつの市龍野	19510209	不明		仮
Av-02731	m	兵庫県姫路市船津町大沢	19500630	小林平三		仮
Av-02732	f	兵庫県姫路市船津町大沢	19520901	小林平三		仮
Av-02733	m	兵庫県姫路市船津町大沢	19500822	山下弘文		仮
Av-02734	f	兵庫県姫路市網干区	19440529	宮村伸夫・小林平一		仮
Av-06364	m	兵庫県姫路市船津町大沢	19500822	山下弘文		仮
377. イワツバメ		<i>Delichon dasyptus</i> (Bonaparte, 1850)			Asian House Martin	
Av-02735	f	島根県出雲市大社町日御碕 経島	19510526	不明		仮
Av-02736	?	島根県出雲市大社町日御碕 経島	19510526	不明		仮
Av-06365	m	島根県出雲市大社町日御碕 経島	19510526	不明		仮
Pycnonotidae ヒヨドリ科		<i>Spizixos semitorques</i> Swinhoe, 1861			Collared Finchbill	
378. カヤノボリ						
Av-01922	f	台湾 南投県仁愛郷萬大	19711207	不明		仮
Av-01923	m	台湾 南投県仁愛郷萬大	19711210	不明		仮
Av-01924	f	台湾 南投県仁愛郷萬大	19711214	不明		仮
Av-01925	f	台湾 南投県仁愛郷萬大	19711214	不明		仮
Av-01926	f	台湾 南投県仁愛郷萬大	19710601	不明		仮
Av-01927	m	台湾 南投県仁愛郷霧社	19701225	不明		仮
Av-01928	f	台湾 南投県仁愛郷法治村	19710626	不明		仮
Av-01929	m	台湾 南投県仁愛郷武界	19710710	不明		仮
Av-01930	m	台湾 南投県仁愛郷萬大	19710601	不明		仮
Av-01931	f	台湾 南投県仁愛郷合作村	19720227	不明		仮
Av-01932	m	台湾 南投県仁愛郷萬大	19711209	不明		仮

標本番号	性	採集地	採集日	採集者	備考	区分
Av-01933	f	台湾 南投県仁愛郷萬大	19711207	不明		仮
Av-01934	f	台湾 南投県仁愛郷合作村	19720227	不明		仮
Av-01935	m	台湾 南投県仁愛郷合作村	19720227	不明		仮
Av-01936	m	台湾 高雄県	19720403	不明		仮
Av-01937	f	台湾 南投県仁愛郷霧社	19720128	不明		仮
Av-01938	m	台湾 南投県仁愛郷霧社	19720227	不明		仮
Av-01939	f	台湾 南投県仁愛郷霧社	19720926	不明		仮
Av-01940	f	台湾 南投県	19881206	不明		仮
Av-01941	m	台湾 南投県	19881201	不明		仮
Av-01942	f	台湾 南投県仁愛郷萬大	19711210	不明		仮
379. シロガシラ <i>Pycnonotus sinensis</i> (Gmelin, 1789) Light-vented Bulbul						
Av-00081	m	台湾 南投県埔里	19710920	不明		仮
Av-00082	m	台湾 南投県埔里	19710920	不明		仮
Av-00083	m	台湾 南投県埔里	19710920	不明		仮
Av-00084	f	台湾 南投県埔里	19710403	不明		仮
Av-00085	f	台湾 雲林県	19710702	不明		仮
Av-00086	m	不明	*****	不明		仮
Av-00087	f	不明	****1209	不明		仮
Av-00088	f	不明	****0926	不明		仮
Av-00089	m	台湾 南投県埔里	19720102	不明		仮
Av-00090	f	台湾 南投県仁愛郷萬大	19720120	不明		仮
Av-00091	f	不明	****1009	不明		仮
Av-00092	f	台湾 南投県仁愛郷萬大	19720301	不明		仮
Av-00093	m	台湾 南投県仁愛郷萬大	19720107	不明		仮
Av-00094	f	台湾 南投県埔里	19720306	不明		仮
Av-00095	f	台湾 南投県埔里	19720107	不明		仮
Av-00096	m	台湾 南投県埔里	19720117	不明		仮
Av-00097	f	台湾 南投県埔里	19720228	不明		仮
Av-00098	f	台湾 南投県仁愛郷萬大	19710403	不明		仮
Av-00099	f	台湾 南投県埔里	19720108	不明		仮
Av-00100	f	台湾 南投県	19890110	不明		仮
380. クロガシラ <i>Pycnonotus taiwanus</i> Styan, 1893 Styan's Bulbul						
Av-00101	m	台湾 屏東県恒春	19720420	不明		仮
Av-00102	f	台湾 屏東県恒春	19720420	不明		仮
Av-00103	m	台湾 屏東県恒春	19720420	不明		仮
Av-00104	m	台湾 屏東県恒春	19720420	不明		仮
Av-00105	m	台湾 屏東県恒春	19720410	不明		仮
Av-00106	f	台湾 屏東県恒春	19720420	不明		仮
381. クロヒヨドリ <i>Hypsipetes leucocephalus</i> (Gmelin, 1789) Black Bulbul						
Av-00107	f	台湾 南投県仁愛郷眉溪	19720331	不明		仮
Av-00108	f	台湾 南投県仁愛郷眉溪	19720331	不明		仮
Av-00109	m	台湾 南投県埔里鎮小埔社	19690529	不明		仮
Av-00110	f	台湾 南投県仁愛郷霧社	19720120	不明		仮
Av-00111	m	台湾 南投県仁愛郷萬大	19710403	不明		仮
Av-00112	?	台湾 南投県仁愛郷	*****	不明		仮
Av-00113	?	不明	*****	不明		仮
Av-00114	m	台湾 南投県埔里	19710721	不明		仮
382. ヒヨドリ <i>Hypsipetes amaurotis</i> (Temminck, 1830) Brown-eared Bulbul						
Av-01851	m	北海道苫小牧市植苗	19510513	折居彪二郎		仮

標本番号	性	採集地	採集日	採集者	備考	区分
Av-01852	m	北海道苫小牧市植苗	19570519	折居彪二郎		仮
Av-01853	m	北海道苫小牧市植苗	19570526	折居彪二郎		仮
Av-01854	m	北海道苫小牧市植苗	19580526	折居彪二郎		仮
Av-01855	m	北海道苫小牧市植苗	19580526	折居彪二郎		仮
Av-01856	m	北海道苫小牧市植苗	19570730	折居彪二郎		仮
Av-01857	f	北海道苫小牧市植苗	19570829	折居彪二郎		仮
Av-01858	m	北海道苫小牧市植苗	19570827	折居彪二郎		仮
Av-01859	f	北海道苫小牧市植苗	19570528	折居彪二郎		仮
Av-01860	m	北海道苫小牧市植苗	19570525	折居彪二郎		仮
Av-01861	m	北海道苫小牧市植苗	19510513	折居彪二郎		仮
Av-01862	m	北海道苫小牧市植苗	19520523	折居彪二郎		仮
Av-01863	m	北海道苫小牧市植苗	19520520	折居彪二郎		仮
Av-01864	m	北海道苫小牧市植苗	19520627	折居彪二郎		仮
Av-01865	m	北海道苫小牧市植苗	19511228	折居彪二郎		仮
Av-01866	f	北海道苫小牧市植苗	19540102	折居彪二郎		仮
Av-01867	m	北海道苫小牧市植苗	19570123	折居彪二郎		仮
Av-01868	f	北海道苫小牧市植苗	19560127	折居彪二郎		仮
Av-01869	f	北海道苫小牧市植苗	19570528	折居彪二郎		仮
Av-01870	f	北海道苫小牧市植苗	19510513	折居彪二郎		仮
Av-01871	m	北海道苫小牧市植苗	19540608	折居彪二郎		仮
Av-01872	f	北海道苫小牧市植苗	19511228	折居彪二郎		仮
Av-01873	f	北海道苫小牧市植苗	19531004	折居彪二郎		仮
Av-01874	m	北海道苫小牧市植苗	19540608	折居彪二郎		仮
Av-01875	f	北海道苫小牧市植苗	19561124	折居彪二郎		仮
Av-01876	?	北海道苫小牧市植苗	*****	折居彪二郎		仮
Av-01877	f	北海道苫小牧市植苗	19540608	折居彪二郎		仮
Av-01878	f	北海道苫小牧市植苗	19511115	折居彪二郎		仮
Av-01879	m	兵庫県姫路市夢前町山之内 雪彦山	19510908	小林平一		仮
Av-01880	m	兵庫県姫路市夢前町山之内 雪彦山	19510908	小林平一		仮
Av-01881	m	兵庫県姫路市夢前町山之内 雪彦山	19500905	不明		仮
Av-01882	m	佐賀県杵島郡北方町	19540224	松江志嘉夫		仮
Av-01883	m	宮城県栗原市若柳	19491231	熊谷三郎		仮
Av-01884	m	兵庫県姫路市船津町三又	19500206	小林平二		仮
Av-01885	m	兵庫県加西市畑町	19500427	小林平一		仮
Av-01886	m	奈良県吉野郡上北山村	19520330	岩本巖		仮
Av-01887	m	兵庫県姫路市船津町 長池	19500125	不明		仮
Av-01888	m	鳥取県日野郡	19520714	鳥居主計		仮
Av-01889	f	兵庫県神崎郡神河町 笠形山	19500824	小林平一		仮
Av-01890	f	奈良県吉野郡上北山村	19540201	不明		仮
Av-01891	f	兵庫県姫路市船津町宮脇	19500120	小林平二		仮
Av-01892	f	兵庫県神崎郡	19500119	不明		仮
Av-01893	f	兵庫県姫路市船津町大沢	19500410	不明		仮
Av-01894	f	奈良県吉野郡上北山村	19520330	岩本巖		仮
Av-01895	f	兵庫県姫路市夢前町塩田	19630129	小林平二		仮
Av-01896	m	鹿児島県奄美市 奄美大島	***1112	不明		仮
Av-01897	f	兵庫県姫路市船津町大沢	19561029	不明		仮
Av-01898	f	不明	19530402	不明		仮
Av-01899	f	兵庫県姫路市船津町大沢	19560308	不明		仮
Av-01900	m	兵庫県姫路市船津町大沢	19530406	不明		仮
Av-01901	m	兵庫県姫路市船津町	19521026	小林平一		仮
Av-01902	f	兵庫県姫路市船津町大沢	19510228	不明		仮
Av-01903	f	東京都八丈島八丈町	19540221	藤本勉	ハチジョウヒヨドリ	仮
Av-01904	f	東京都八丈島八丈町	19540218	藤本勉	ハチジョウヒヨドリ	仮

標本番号	性	採集地	採集日	採集者	備考	区分
Av-01905	f	東京都八丈島八丈町	19540221	藤本勉	ハチジョウヒヨドリ	仮
Av-01906	f	東京都八丈島八丈町	19540217	藤本勉	ハチジョウヒヨドリ	仮
Av-01907	f	東京都八丈島八丈町	19540219	藤本勉	ハチジョウヒヨドリ	仮
Av-01908	m	東京都八丈島八丈町	19540218	藤本勉	ハチジョウヒヨドリ	仮
Av-01909	m	東京都八丈島八丈町	19540221	藤本勉	ハチジョウヒヨドリ	仮
Av-01910	f	東京都八丈島八丈町	19491027	不明	ハチジョウヒヨドリ	仮
Av-01911	f	東京都八丈島八丈町	19670905	不明	ハチジョウヒヨドリ	仮
Av-01912	m	東京都八丈島八丈町	19620609	小林平一・藤本勉	ハチジョウヒヨドリ	仮
Av-01913	m	東京都八丈島八丈町 八丈富士	19690509	不明	ハチジョウヒヨドリ	仮
Av-01914	m	東京都八丈島八丈町 八丈富士	19690509	不明	ハチジョウヒヨドリ	仮
Av-01915	f	東京都八丈島八丈町 八丈富士	19690509	不明	ハチジョウヒヨドリ	仮
Av-01916	m	東京都八丈島八丈町 八丈富士	19690509	不明	ハチジョウヒヨドリ	仮
Av-01917	f	東京都八丈島八丈町 八丈富士	19540221	藤本勉	ハチジョウヒヨドリ	仮
Av-01918	m	鹿児島県奄美市 奄美大島	****0221	不明	ハチジョウヒヨドリ	仮
Av-01919	?	不明	*****	不明	ハチジョウヒヨドリ	仮
Av-01920	f	鹿児島県奄美市 奄美大島	****1111	不明	ハチジョウヒヨドリ	仮
Av-01921	?	不明	*****	不明	ハチジョウヒヨドリ	仮
Av-06465	f	兵庫県姫路市船津町宮脇	19500115	小林平一		仮
Av-06466	m	韓国 慶尚南道巨済島	19770409	不明		仮
Av-06467	m	韓国 慶尚南道巨済島	19770409	不明		仮
Av-06468	f	韓国 慶尚南道巨済島	19770409	不明		仮
Av-06469	m	韓国 慶尚南道巨済島	19770409	不明		仮
Av-06470	f	韓国 慶尚南道巨済島	19770409	不明		仮
Av-06471	f	韓国 慶尚南道巨済島	19770409	不明		仮
Av-06472	m	韓国 ソウル近郊	19780103	不明		仮
Av-06473	m	韓国 ソウル近郊	19780131	不明		仮
Av-06474	f	韓国 ソウル近郊	19771222	不明		仮
Av-06475	f	韓国 ソウル近郊	19780201	不明		仮
Av-06476	m	韓国 ソウル近郊	19771228	不明		仮
Av-06477	m	韓国 ソウル近郊	19771222	不明		仮
Av-06478	?	韓国 ソウル近郊	19780201	不明		仮
Av-06479	?	韓国 ソウル近郊	19780201	不明		仮
Av-06480	m	韓国 ソウル近郊	19780131	不明		仮
Av-08449	?	不明	*****	不明		本
Av-08476	m	兵庫県姫路市青山 姫路科学館	20100328	不明		◇ 本
Av-08563	?	兵庫県姫路市青山	20011120	不明		◇ 本

Cettiidae ウグイス科

383. コシジロムシクイ

Abroscopus albogularis (Moore, F, 1854)

Rufous-faced Warbler

Av-00330	m	台湾 南投県仁愛郷奥萬大	19711207	不明		仮
Av-00331	f	台湾 南投県仁愛郷奥萬大	19711220	不明		仮
Av-00332	m	台湾 南投県	19881215	不明		仮
Av-00333	m	台湾 南投県仁愛郷奥萬大	19710122	不明		仮
Av-00334	m	台湾 南投県仁愛郷奥萬大	19720306	不明		仮
Av-00335	m	台湾 南投県仁愛郷奥萬大	19720306	不明		仮
Av-00336	m	台湾 南投県仁愛郷奥萬大	19710110	不明		仮

384. ウグイス

Cettia diphone (Kittlitz, 1830)

Japanese Bush Warbler

Av-00337	m	台湾 南投県埔里鎮埔里	19711201	不明	シナウグイス	仮
Av-00338	m	台湾 南投県埔里鎮埔里	19711201	不明	シナウグイス	仮
Av-00339	f	台湾 南投県埔里鎮埔里	19711201	不明	シナウグイス	仮
Av-00340	m	台湾 南投県埔里鎮埔里	19711201	不明	シナウグイス	仮
Av-00341	m	台湾 南投県埔里鎮埔里	19711201	不明	シナウグイス	仮

標本番号	性	採集地	採集日	採集者	備考	区分
Av-00342	m	台湾 南投県埔里鎮埔里	19711117	不明	シノウグイス	仮
Av-00343	f	台湾 南投県埔里鎮埔里	19711220	不明	シノウグイス	仮
Av-00344	f	台湾 南投県埔里鎮埔里	19711117	不明	シノウグイス	仮
Av-00345	?	不明	19431126	小林平一		仮
Av-00346	m	兵庫県神崎郡神河町 笠形山	19520807	小林平一		仮
Av-00347	f	不明	19541203	不明		仮
Av-00348	m	兵庫県姫路市香寺町 八徳山	19630130	小林平二		仮
Av-00349	f	兵庫県姫路市香寺町 中寺	19541205	不明		仮
Av-00350	m	兵庫県姫路市山田町北山田	19560403	不明		仮
Av-00351	m	兵庫県姫路市船津町大沢	19500411	小林平一		仮
Av-00352	?	東京都八丈島八丈町	19620610	小林平一・藤本勉	ハチジョウウグイス	仮
Av-00353	m	東京都八丈島八丈町	19540224	藤本勉	イイジマウグイス	仮
Av-00354	m	東京都八丈島八丈町 大賀郷	19540217	藤本勉	イイジマウグイス	仮
Av-00355	m	東京都八丈島八丈町 大賀郷	19620609	Fukai	ハチジョウウグイス	仮
Av-00356	m	東京都八丈島八丈町 大賀郷	19620610	小林平一・藤本勉	ハチジョウウグイス	仮
Av-00357	m	不明	19550508	藤本勉	ハチジョウウグイス	仮
Av-00358	m	台湾 南投県埔里鎮埔里	19711201	不明	チョウセンウグイス	仮
Av-00359	f	台湾 南投県埔里鎮埔里	19711116	不明	チョウセンウグイス	仮
Av-00360	m	台湾 南投県埔里鎮埔里	19711201	不明	チョウセンウグイス	仮
Av-00361	m	台湾 南投県埔里鎮埔里	19711201	不明	チョウセンウグイス	仮
Av-00362	m	鹿児島県奄美市 奄美大島	****0118	不明		仮
Av-00363	m	鹿児島県奄美市 奄美大島	****1112	不明		仮
Av-00364	?	不明	*****	不明		仮
Av-00378	f	台湾 南投県埔里鎮埔里	19711112	不明		仮
Av-00381	f	台湾 南投県埔里鎮埔里	19711113	不明		仮
Av-00382	f	不明	*****	不明		仮
Av-00393	m	鹿児島県奄美市 奄美大島	19611117	小林平三		仮
Av-06619	m	韓国 慶尚南道巨済島	19770410	不明		仮
Av-06620	m	韓国 慶尚南道巨済島	19760918	不明		仮
Av-06874	f	韓国 ソウル近郊	19751007	不明	チョウセンウグイス	仮
Av-06875	f	韓国 ソウル近郊	19751005	不明	チョウセンウグイス	仮
Av-06876	m	兵庫県姫路市夢前町山之内 雪彦山	19500418	小林平一		仮
Av-06877	m	韓国 ソウル近郊	19751027	不明	チョウセンウグイス	仮
Av-06878	m	韓国 ソウル近郊	19751109	不明	チョウセンウグイス	仮
Av-06879	m	韓国 ソウル近郊	19751026	不明	チョウセンウグイス	仮
Av-06880	m	韓国 ソウル近郊	19751015	不明	チョウセンウグイス	仮
Av-06881	m	韓国 ソウル近郊	19751022	不明	チョウセンウグイス	仮
Av-06882	m	韓国 ソウル近郊	19751023	不明	チョウセンウグイス	仮
Av-06883	m	韓国 ソウル近郊	19751030	不明	チョウセンウグイス	仮
Av-06884	f	韓国 ソウル近郊	19751022	不明	チョウセンウグイス	仮
Av-06885	f	韓国 ソウル近郊	19751014	不明	チョウセンウグイス	仮
Av-06886	f	韓国 ソウル近郊	19751013	不明	チョウセンウグイス	仮
Av-06887	f	韓国 ソウル近郊	19751030	不明	チョウセンウグイス	仮
Av-06888	f	韓国 ソウル近郊	19751013	不明	チョウセンウグイス	仮
Av-06889	f	韓国 ソウル近郊	19751018	不明	チョウセンウグイス	仮
Av-06890	m	韓国 ソウル近郊	19770521	不明	チョウセンウグイス	仮
Av-06891	m	韓国 ソウル近郊	19760501	不明	チョウセンウグイス	仮
Av-06892	m	韓国 ソウル近郊	19760505	不明	チョウセンウグイス	仮
Av-06893	m	韓国 ソウル近郊	19760514	不明	チョウセンウグイス	仮
Av-06894	m	韓国 ソウル近郊	19760515	不明	チョウセンウグイス	仮
Av-06895	m	韓国 ソウル近郊	19760515	不明	チョウセンウグイス	仮
Av-06896	m	韓国 ソウル近郊	19760515	不明	チョウセンウグイス	仮
Av-06897	m	韓国 ソウル近郊	19760519	不明	チョウセンウグイス	仮

標本番号	性	採集地	採集日	採集者	備考	区分
Av-06898	m	韓国 ソウル近郊	19760610	不明	チョウセンウグイス	仮
Av-06899	m	韓国 ソウル近郊	19760617	不明	チョウセンウグイス	仮
Av-06900	f	韓国 ソウル近郊	19760512	不明	チョウセンウグイス	仮
Av-06901	f	韓国 ソウル近郊	19761019	不明	チョウセンウグイス	仮
Av-06902	f	韓国 ソウル近郊	19751018	不明	チョウセンウグイス	仮
Av-06903	f	韓国 ソウル近郊	19761014	不明	チョウセンウグイス	仮
Av-06904	m	韓国 ソウル近郊	19760931	不明	チョウセンウグイス	仮
Av-06905	f	韓国 ソウル近郊	19761012	不明	チョウセンウグイス	仮
Av-06906	f	韓国 ソウル近郊	19761024	不明	チョウセンウグイス	仮
Av-06907	f	韓国 ソウル近郊	19761016	不明	チョウセンウグイス	仮
Av-06908	f	韓国 ソウル近郊	19761019	不明	チョウセンウグイス	仮
Av-06909	f	韓国 ソウル近郊	19761007	不明	チョウセンウグイス	仮
Av-06910	f	韓国 ソウル近郊	19761003	不明	チョウセンウグイス	仮
Av-06911	f	韓国 ソウル近郊	19761008	不明	チョウセンウグイス	仮
Av-06912	f	韓国 ソウル近郊	19761008	不明	チョウセンウグイス	仮
Av-06913	f	韓国 ソウル近郊	19761012	不明	チョウセンウグイス	仮
Av-06914	f	韓国 ソウル近郊	19761019	不明	チョウセンウグイス	仮
Av-06915	m	韓国 ソウル近郊	19760918	不明	チョウセンウグイス	仮
Av-06916	m	韓国 ソウル近郊	19761027	不明	チョウセンウグイス	仮
Av-06917	m	韓国 ソウル近郊	19761023	不明	チョウセンウグイス	仮
Av-06918	m	韓国 ソウル近郊	19761024	不明	チョウセンウグイス	仮
Av-06919	m	韓国 ソウル近郊	19761005	不明	チョウセンウグイス	仮
Av-06920	m	韓国 ソウル近郊	19761024	不明	チョウセンウグイス	仮
Av-06921	m	韓国 ソウル近郊	19761024	不明	チョウセンウグイス	仮
Av-06922	f	韓国 ソウル近郊	19771010	不明	チョウセンウグイス	仮
Av-06923	m	韓国 ソウル近郊	19771002	不明	チョウセンウグイス	仮
Av-06924	m	韓国 ソウル近郊	19771015	不明	チョウセンウグイス	仮
Av-06925	m	韓国 ソウル近郊	19771015	不明	チョウセンウグイス	仮
Av-06926	m	韓国 ソウル近郊	19771021	不明	チョウセンウグイス	仮
Av-06927	m	韓国 ソウル近郊	19770618	不明	チョウセンウグイス	仮
Av-06928	m	韓国 ソウル近郊	19770927	不明	チョウセンウグイス	仮
Av-06929	m	韓国 ソウル近郊	19771002	不明	チョウセンウグイス	仮
Av-06930	f	韓国 ソウル近郊	19771007	不明	チョウセンウグイス	仮
Av-06931	m	韓国 ソウル近郊	19770617	不明	チョウセンウグイス	仮
Av-06932	m	韓国 ソウル近郊	19670610	不明	チョウセンウグイス	仮
Av-06933	f	韓国 ソウル近郊	19760507	不明	チョウセンウグイス	仮
Av-06943	m	韓国 ソウル近郊	19751027	不明		仮
Av-08480	m	兵庫県姫路市青山 姫路科学館	20091114	不明		◇ 本

385. タイワンコウグイス *Cettia fortipes* (Hodgson, 1845)

Brown-flanked Bush Warbler

Av-00365	m	台湾 南投県埔里鎮埔里	19711201	不明		仮
Av-06934	f	台湾	19881221	不明		仮
Av-06936	f	台湾	19881221	不明		仮

386. ヤブサメ *Urosphena squameiceps* (Swinhoe, 1863)

Asian Stubtail

Av-00383	m	兵庫県神崎郡神河町 笠形山	19500823	小林平一		仮
Av-00384	m	北海道苫小牧市植苗	19510525	折居彪二郎		仮
Av-00385	m	北海道苫小牧市植苗	19580526	折居彪二郎		仮
Av-00386	f	北海道苫小牧市植苗	19510525	折居彪二郎		仮
Av-00387	m	兵庫県姫路市夢前町山之内 雪彦山	19500814	小林平一		仮
Av-00388	f	北海道苫小牧市植苗	19510521	折居彪二郎		仮
Av-00389	m	北海道苫小牧市植苗	19510525	折居彪二郎		仮
Av-00390	m	北海道苫小牧市植苗	19510521	折居彪二郎		仮

標本番号	性	採集地	採集日	採集者	備考	区分
Av-00391	f	北海道苫小牧市植苗	19580518	折居彪二郎		仮
Av-00392	m	兵庫県姫路市夢前町山之内 雪彦山	19500814	小林平一		仮
Av-06868	f	韓国 七発島	19770423	不明		仮
Av-06869	f	韓国 七発島	19770424	不明		仮
Av-06870	f	韓国 七発島	19770424	不明		仮
Av-06871	f	韓国 七発島	19770424	不明		仮
Av-06872	?	兵庫県朝来市生野町	1990****	不明		仮
Av-06873	?	兵庫県姫路市	1991****	不明		仮
Av-08475	?	兵庫県姫路市青山 姫路科学館	*****	不明		◇ 本
Av-08565	?	不明	*****	不明		◇ 本

Aegithalidae エナガ科

387. エナガ

***Aegithalos caudatus* (Linnaeus, 1758)**

Long-tailed Tit

Av-01660	m	北海道苫小牧市植苗	19521109	折居彪二郎	シマエナガ	仮
Av-01661	m	北海道苫小牧市植苗	19561206	折居彪二郎	シマエナガ	仮
Av-01662	m	北海道苫小牧市植苗	19561215	折居彪二郎	シマエナガ	仮
Av-01663	f	北海道苫小牧市植苗	19521020	折居彪二郎	シマエナガ	仮
Av-01664	m	北海道苫小牧市植苗	19530207	折居彪二郎	シマエナガ	仮
Av-01665	m	北海道苫小牧市植苗	19530206	折居彪二郎	シマエナガ	仮
Av-01666	f	北海道苫小牧市植苗	19561214	折居彪二郎	シマエナガ	仮
Av-01667	m	北海道苫小牧市植苗	19561206	折居彪二郎	シマエナガ	仮
Av-01668	m	北海道苫小牧市植苗	19530206	折居彪二郎	シマエナガ	仮
Av-01669	m	北海道苫小牧市植苗	19521017	折居彪二郎	シマエナガ	仮
Av-01670	f	北海道苫小牧市植苗	19570112	折居彪二郎	シマエナガ	仮
Av-01671	m	北海道苫小牧市植苗	19570904	折居彪二郎	シマエナガ	仮
Av-01672	f	北海道苫小牧市植苗	19570108	折居彪二郎	シマエナガ	仮
Av-01673	f	北海道苫小牧市植苗	19541002	折居彪二郎	シマエナガ	仮
Av-01674	f	北海道苫小牧市植苗	19540218	折居彪二郎	シマエナガ	仮
Av-01675	m	北海道苫小牧市植苗	19570906	折居彪二郎	シマエナガ	仮
Av-01676	f	北海道苫小牧市植苗	19531229	折居彪二郎	シマエナガ	仮
Av-01677	f	北海道苫小牧市植苗	19570207	折居彪二郎	シマエナガ	仮
Av-01678	f	北海道苫小牧市植苗	19570214	折居彪二郎	シマエナガ	仮
Av-01679	f	北海道苫小牧市植苗	19570122	折居彪二郎	シマエナガ	仮
Av-01680	m	北海道苫小牧市植苗	19540105	折居彪二郎	シマエナガ	仮
Av-01681	m	北海道苫小牧市植苗	19540104	折居彪二郎	シマエナガ	仮
Av-01682	m	北海道苫小牧市植苗	19521109	折居彪二郎	シマエナガ	仮
Av-01683	f	北海道苫小牧市植苗	19570526	折居彪二郎	シマエナガ	仮
Av-01684	m	北海道苫小牧市植苗	19570526	折居彪二郎	シマエナガ	仮
Av-01685	f	北海道苫小牧市植苗	19570526	折居彪二郎	シマエナガ	仮
Av-01686	f	北海道苫小牧市植苗	19570526	折居彪二郎	シマエナガ	仮
Av-01687	f	北海道苫小牧市植苗	19570526	折居彪二郎	シマエナガ	仮
Av-01688	m	北海道苫小牧市植苗	19570526	折居彪二郎	シマエナガ	仮
Av-01689	m	北海道苫小牧市植苗	19570526	折居彪二郎	シマエナガ	仮
Av-01690	f	北海道苫小牧市植苗	19570526	折居彪二郎	シマエナガ	仮
Av-01691	m	北海道苫小牧市植苗	19520530	折居彪二郎	シマエナガ	仮
Av-01692	f	北海道苫小牧市植苗	19520131	折居彪二郎	シマエナガ	仮
Av-01693	f	北海道苫小牧市植苗	19521020	折居彪二郎	シマエナガ	仮
Av-01694	m	北海道苫小牧市植苗	19511228	折居彪二郎	シマエナガ	仮
Av-01695	f	北海道苫小牧市植苗	19520530	折居彪二郎	シマエナガ	仮
Av-01696	f	北海道苫小牧市植苗	19511228	折居彪二郎	シマエナガ	仮
Av-01697	f	北海道苫小牧市植苗	19570522	折居彪二郎	シマエナガ	仮
Av-01698	m	北海道苫小牧市植苗	19531003	折居彪二郎	シマエナガ	仮
Av-01699	m	北海道苫小牧市植苗	19511112	折居彪二郎	シマエナガ	仮

標本番号	性	採集地	採集日	採集者	備考	区分
Av-01700	m	北海道苫小牧市植苗	19520105	折居彪二郎	シマエナガ	仮
Av-01701	m	北海道苫小牧市植苗	19520103	折居彪二郎	シマエナガ	仮
Av-01702	m	北海道苫小牧市植苗	19541018	折居彪二郎	シマエナガ	仮
Av-01703	f	北海道苫小牧市植苗	19510419	折居彪二郎	シマエナガ	仮
Av-01704	f	北海道苫小牧市植苗	19530207	折居彪二郎	シマエナガ	仮
Av-01705	f	北海道苫小牧市植苗	19530220	折居彪二郎	シマエナガ	仮
Av-01706	f	北海道苫小牧市植苗	19521019	折居彪二郎	シマエナガ	仮
Av-01707	m	北海道苫小牧市植苗	19570112	折居彪二郎	シマエナガ	仮
Av-01708	m	北海道苫小牧市植苗	19540108	折居彪二郎	シマエナガ	仮
Av-01709	m	北海道苫小牧市植苗	19540213	折居彪二郎	シマエナガ	仮
Av-01710	m	北海道苫小牧市植苗	19530220	折居彪二郎	シマエナガ	仮
Av-01711	m	北海道苫小牧市植苗	19530206	折居彪二郎	シマエナガ	仮
Av-01712	m	北海道苫小牧市植苗	19561203	折居彪二郎	シマエナガ	仮
Av-01713	m	北海道苫小牧市植苗	19540117	折居彪二郎	シマエナガ	仮
Av-01714	m	北海道苫小牧市植苗	19530215	折居彪二郎	シマエナガ	仮
Av-01715	m	北海道苫小牧市植苗	19540117	折居彪二郎	シマエナガ	仮
Av-01716	f	不明	19540119	不明		仮
Av-01717	?	兵庫県姫路市夢前町山之内 雪彦山	19510924	不明		仮
Av-01718	f	兵庫県神崎郡福崎町 七種山	19550101	小林平二		仮
Av-01719	m	兵庫県神崎郡福崎町 七種山	19550101	小林平二		仮
Av-01720	f	兵庫県神崎郡福崎町 七種山	19550101	小林平二		仮
Av-01721	m	兵庫県神崎郡福崎町	19550101	不明		仮
Av-01722	f	兵庫県神崎郡福崎町 七種山	19550101	小林平二		仮
Av-01723	m	兵庫県神崎郡福崎町田原	19550201	不明		仮
Av-01724	m	兵庫県神崎郡福崎町田原	19550201	不明		仮
Av-01725	m	兵庫県神崎郡福崎町 七種山	19550101	小林平二		仮
Av-01726	m	兵庫県神崎郡福崎町 七種山	19550101	小林平二		仮
Av-01727	m	兵庫県神崎郡福崎町 七種山	19550101	不明		仮
Av-01728	f	兵庫県姫路市香寺町中寺	19550104	不明		仮
Av-01729	?	兵庫県神崎郡福崎町田原	19550201	不明		仮
Av-01730	m	兵庫県神崎郡福崎町 七種山	19550101	小林平二		仮
Av-01731	f	兵庫県姫路市香寺町中寺	19550104	不明		仮
Av-01732	f	兵庫県姫路市香寺町中寺	19550104	不明		仮
Av-01733	m	兵庫県姫路市香寺町中寺	19550104	不明		仮
Av-01734	m	不明	****0112	不明		仮
Av-01735	m	不明	19550201	不明		仮
Av-01736	m	兵庫県神崎郡福崎町田原	19550201	不明		仮
Av-01737	m	兵庫県姫路市香寺町中寺	19550104	不明		仮
Av-01738	m	兵庫県姫路市香寺町中寺	19550104	不明		仮
Av-01739	f	兵庫県姫路市香寺町中寺	19531129	不明		仮
Av-01740	m	不明	19541214	不明		仮
Av-01741	m	兵庫県神崎郡福崎町 七種山	19550101	小林平二		仮
Av-01742	m	兵庫県神崎郡福崎町八千種 飯盛山	19500201	小林平一		仮
Av-01743	f	兵庫県神崎郡福崎町 七種山	19550101	小林平二		仮
Av-01744	m	兵庫県神崎郡福崎町 七種山	19550101	小林平二		仮
Av-01745	f	兵庫県神崎郡福崎町 七種山	19541126	小林平二		仮
Av-01746	m	兵庫県神崎郡福崎町 七種山	19550101	小林平二		仮
Av-01747	m	兵庫県神崎郡福崎町 七種山	19550101	小林平二		仮
Av-01748	f	佐賀県杵島郡	19570105	不明		仮
Av-01749	f	兵庫県神崎郡福崎町 七種山	19550101	小林平二		仮
Av-01750	f	兵庫県神崎郡福崎町 七種山	19550101	小林平二		仮
Av-01751	m	兵庫県神崎郡福崎町 七種山	19550101	小林平二		仮
Av-01752	f	佐賀県杵島郡	19570104	藤本勉		仮

標本番号	性	採集地	採集日	採集者	備考	区分
Av-01753	f	兵庫県神崎郡福崎町田原	19440430	小林平一		仮
Av-01754	m	兵庫県神崎郡福崎町七種山	19550101	小林平二		仮
Av-07071	f	韓国 ソウル近郊	19750929	不明		仮
Av-07072	f	兵庫県神崎郡福崎町七種山	19550101	小林平二		仮
Av-07073	m	韓国 ソウル近郊	19761129	不明		仮
Av-07074	m	韓国 ソウル近郊	19761129	不明		仮
Av-07075	m	韓国 ソウル近郊	19751117	不明	コウライシマエナガ	仮
Av-07076	m	韓国 ソウル近郊	19751107	不明	コウライシマエナガ	仮
Av-07077	f	韓国 ソウル近郊	19751113	不明	コウライシマエナガ	仮
Av-07078	f	韓国 ソウル近郊	19751120	不明		仮
Av-07079	m	韓国 ソウル近郊	19751120	不明		仮
Av-07080	m	韓国 ソウル近郊	19751105	不明		仮
Av-07081	m	韓国 ソウル近郊	19751120	不明		仮
Av-07082	m	韓国 ソウル近郊	19760205	不明	コウライシマエナガ	仮
Av-07083	f	韓国 ソウル近郊	19751221	不明	コウライシマエナガ	仮
Av-07084	f	韓国 ソウル近郊	19751209	不明	コウライシマエナガ	仮
Av-07085	f	韓国 ソウル近郊	19751209	不明		仮
Av-07086	f	韓国 ソウル近郊	19751209	不明		仮
Av-07087	f	韓国 ソウル近郊	19751219	不明		仮
Av-07088	m	韓国 ソウル近郊	19751219	不明		仮
Av-07089	m	韓国 ソウル近郊	19760120	不明		仮
Av-07090	m	韓国 ソウル近郊	19760120	不明		仮
Av-07091	m	韓国 ソウル近郊	19760122	不明		仮
Av-07092	m	韓国 ソウル近郊	19760223	不明		仮
Av-07093	m	韓国 ソウル近郊	19770126	不明		仮
Av-07094	f	韓国 ソウル近郊	19770426	不明		仮
Av-07095	m	韓国 ソウル近郊	19770126	不明		仮
Av-07096	f	韓国 ソウル近郊	19770206	不明		仮
Av-07097	m	韓国 ソウル近郊	19770424	不明		仮
Av-07098	m	韓国 ソウル近郊	19770126	不明		仮
Av-07099	f	韓国 ソウル近郊	19770117	不明		仮
Av-07100	m	韓国 ソウル近郊	19770126	不明		仮
Av-07101	f	韓国 ソウル近郊	19770426	不明		仮
Av-07102	m	韓国 ソウル近郊	19770117	不明		仮
Av-07103	m	韓国 ソウル近郊	19770426	不明		仮
Av-07104	m	韓国 ソウル近郊	19770117	不明		仮

388. ズアカエナガ

Aegithalos concinnus (Gould, 1855)

Black-throated Bushtit

Av-01500	f	台湾 南投県仁愛郷萬大	19720120	不明		仮
Av-01501	?	台湾 南投県仁愛郷萬大	19720108	不明		仮
Av-01502	f	台湾 南投県仁愛郷奥萬大	19711220	不明		仮
Av-01503	f	台湾 南投県仁愛郷奥萬大	19711212	不明		仮
Av-01504	m	台湾 南投県仁愛郷萬大	19720306	不明		仮
Av-01505	m	台湾 南投県	19881128	不明		仮
Av-01506	m	台湾 南投県仁愛郷萬大	19720306	不明		仮
Av-01507	f	台湾 南投県仁愛郷奥萬大	19711212	不明		仮
Av-01508	f	台湾 南投県仁愛郷奥萬大	19711212	不明		仮
Av-01509	m	台湾 南投県仁愛郷萬大	19720120	不明		仮
Av-01510	f	台湾 南投県仁愛郷萬大	19710520	不明		仮
Av-01511	m	台湾 南投県仁愛郷奥萬大	19710122	不明		仮
Av-07105	m	台湾 南投県仁愛郷奥萬大	19710213	不明		仮
Av-07106	m	台湾 南投県仁愛郷奥萬大	19710213	不明		仮

標本番号	性	採集地	採集日	採集者	備考	区分
Phylloscopidae ムシクイ科						
389. キマコムシクイ		<i>Phylloscopus inornatus</i> (Blyth, 1842)		Yellow-browed Warbler		
Av-06980	m	韓国 ソウル近郊	19761002	不明		仮
Av-06981	m	韓国 ソウル近郊	19751017	不明		仮
Av-06983	m	韓国 ソウル近郊	19751024	不明		仮
Av-06984	m	韓国 ソウル近郊	19751019	不明		仮
Av-06985	m	韓国 ソウル近郊	19751024	不明		仮
Av-06986	m	韓国 ソウル近郊	19751030	不明		仮
Av-06987	?	韓国 ソウル近郊	19751009	不明		仮
Av-06988	?	韓国 ソウル近郊	19751004	不明		仮
390. メボソムシクイ s.l.		<i>Phylloscopus borealis</i> s.l.		Arctic Warbler s.l.		
Av-00293	m	兵庫県姫路市船津町大沢	19561007	不明		仮
Av-00310	f	北海道苫小牧市植苗	19570914	折居彪二郎		仮
Av-00311	m	北海道苫小牧市植苗	19571009	折居彪二郎		仮
Av-00312	m	北海道苫小牧市鷺川	19570914	折居彪二郎		仮
Av-00313	m	北海道苫小牧市鷺川	19581012	折居彪二郎		仮
Av-00314	f	北海道苫小牧市植苗	19570914	折居彪二郎		仮
Av-00315	m	北海道苫小牧市鷺川	19570911	折居彪二郎		仮
Av-00316	m	北海道苫小牧市鷺川	19581001	折居彪二郎		仮
Av-00317	m	北海道苫小牧市植苗	19531003	折居彪二郎		仮
Av-00318	?	兵庫県姫路市船津町上野	19441011	小林平一		仮
Av-00319	?	島根県邑智郡都賀行	19530907	不明		仮
Av-00320	f	兵庫県姫路市船津町大沢	19561007	不明		仮
Av-00321	?	兵庫県姫路市船津町上野	19441010	小林平一		仮
Av-00322	?	兵庫県姫路市船津町上野	19440929	小林平一		仮
Av-00323	m	兵庫県姫路市船津町上野	19441004	小林平一		仮
Av-00324	f	北海道苫小牧市鷺川	19570914	折居彪二郎		仮
Av-00325	m	兵庫県姫路市夢前町山之内 雪彦山	19521015	小林平一		仮
Av-00326	f	北海道苫小牧市鷺川	19570914	折居彪二郎		仮
Av-00327	?	兵庫県姫路市船津町大沢	19531020	小林平一		仮
Av-00328	m	兵庫県姫路市船津町大沢	19500528	小林平一		仮
Av-00329	m	台湾 南投県埔里鎮埔里	19710912	不明		仮
Av-06982	f	不明	19880103	不明		仮
Av-06989	f	韓国 ソウル近郊	19751004	不明	コムシクイ	仮
Av-06990	m	岐阜県高山市	19511103	老田		仮
Av-06991	f	韓国 ソウル近郊	19760816	不明	コムシクイ	仮
Av-06992	f	韓国 ソウル近郊	19760926	不明	コムシクイ	仮
Av-06993	m	韓国 ソウル近郊	19760930	不明	コムシクイ	仮
Av-06994	m	韓国 ソウル近郊	19760925	不明	コムシクイ	仮
Av-06995	m	韓国 ソウル近郊	19761005	不明	コムシクイ	仮
Av-06996	m	韓国 ソウル近郊	19760926	不明	コムシクイ	仮
Av-06997	m	韓国 ソウル近郊	19760920	不明	コムシクイ	仮
Av-06998	f	兵庫県姫路市船津町	19520917	小林平一		仮
Av-06999	f	韓国 ソウル近郊	19751022	不明	コムシクイ	仮
Av-07000	m	韓国 ソウル近郊	19751016	不明	コムシクイ	仮
Av-07001	m	韓国 ソウル近郊	19751019	不明	コムシクイ	仮
Av-07010	f	韓国 ソウル近郊	19770903	不明		仮
Av-08429	?	兵庫県姫路市船津町	19960318	不明		◇ 本
391. エゾムシクイ		<i>Phylloscopus borealoides</i> Portenko, 1950		Sakhalin Leaf Warbler		
Av-00304	m	北海道苫小牧市植苗	19520518	折居彪二郎		仮
Av-00305	m	北海道苫小牧市植苗	19570901	折居彪二郎		仮

標本番号	性	採集地	採集日	採集者	備考	区分
Av-00306	m	北海道苫小牧市植苗	19570903	折居彪二郎		仮
Av-00307	f	北海道苫小牧市植苗	19580527	折居彪二郎		仮
Av-00308	m	北海道苫小牧市植苗	19570907	折居彪二郎		仮
Av-07002	f	北海道苫小牧市植苗	19520518	折居彪二郎		仮
392. センダイムシクイ		<i>Phylloscopus coronatus</i> (Temminck & Schlegel, 1847)		Eastern Crowned Warbler		
Av-00273	f	北海道苫小牧市植苗	19500514	折居彪二郎		仮
Av-00274	f	北海道苫小牧市植苗	19510531	折居彪二郎		仮
Av-00275	f	北海道苫小牧市植苗	19500516	折居彪二郎		仮
Av-00276	m	北海道苫小牧市植苗	19580527	折居彪二郎		仮
Av-00277	m	北海道苫小牧市植苗	19580526	折居彪二郎		仮
Av-00278	m	北海道苫小牧市植苗	19510521	折居彪二郎		仮
Av-00279	m	兵庫県神崎郡神河町 笠形山	19500825	小林平一		仮
Av-00280	f	兵庫県神崎郡神河町 笠形山	19500824	小林平一		仮
Av-00281	m	兵庫県神崎郡神河町 笠形山	19500825	小林平一		仮
Av-00282	f	北海道苫小牧市植苗	19510531	折居彪二郎		仮
Av-00283	m	北海道苫小牧市植苗	19510521	折居彪二郎		仮
Av-00284	f	北海道苫小牧市植苗	19510525	折居彪二郎		仮
Av-00285	m	北海道苫小牧市植苗	19500513	折居彪二郎		仮
Av-00286	f	北海道苫小牧市植苗	19580527	折居彪二郎		仮
Av-00287	f	北海道苫小牧市植苗	19510526	折居彪二郎		仮
Av-00288	f	北海道苫小牧市植苗	19510522	折居彪二郎		仮
Av-00289	m	北海道苫小牧市植苗	19570627	折居彪二郎		仮
Av-00290	m	北海道苫小牧市植苗	19520518	折居彪二郎		仮
Av-00291	f	北海道苫小牧市植苗	19510525	折居彪二郎		仮
Av-00292	f	兵庫県姫路市夢前町山之内 雪彦山	19550502	小林平二		仮
Av-00294	m	北海道苫小牧市植苗	19580513	折居彪二郎		仮
Av-00295	m	北海道苫小牧市植苗	19570903	折居彪二郎		仮
Av-00296	f	北海道苫小牧市植苗	19570903	折居彪二郎		仮
Av-00297	m	北海道苫小牧市植苗	19570827	折居彪二郎		仮
Av-00298	f	北海道苫小牧市植苗	19570831	折居彪二郎		仮
Av-00299	m	北海道苫小牧市植苗	19570827	折居彪二郎		仮
Av-00300	m	北海道苫小牧市植苗	19580518	折居彪二郎		仮
Av-00301	f	北海道苫小牧市植苗	19570827	折居彪二郎		仮
Av-00302	m	北海道苫小牧市植苗	19570905	折居彪二郎		仮
Av-00303	f	北海道苫小牧市植苗	19580513	折居彪二郎		仮
Av-00309	m	北海道苫小牧市植苗	19580527	折居彪二郎		仮
Av-07003	?	韓国 ソウル近郊	*****	不明		仮
Av-07004	f	韓国 ソウル近郊	19770422	不明		仮
Av-07005	f	韓国 ソウル近郊	19760509	不明		仮
Av-07006	m	韓国 七発島	19770423	不明		仮
Av-07007	m	韓国 七発島	19770424	不明		仮
Av-07008	f	韓国 ソウル近郊	19760828	不明		仮
Av-07009	m	韓国 ソウル近郊	19760830	不明		仮
Av-07011	m	北海道苫小牧市植苗	19540518	折居彪二郎		仮
393. イイジマムシクイ		<i>Phylloscopus ijimae</i> (Stejneger, 1892)		Ijima's Leaf Warbler		
Av-00262	f	東京都八丈島八丈町	*****	不明		仮
Av-00263	m	東京都八丈島八丈町	*****	不明		仮
Av-00264	f	東京都八丈島八丈町	19620613	小林平一・藤本勉		仮
Av-00265	m	東京都八丈島八丈町	19620613	小林平一・藤本勉		仮
Av-00266	m	東京都八丈島八丈町	19620613	小林平一		仮
Av-00267	m	東京都八丈島八丈町	19620610	小林平一・藤本勉		仮

標本番号	性	採集地	採集日	採集者	備考	区分
Av-00268	m	東京都八丈島八丈町	19690509	不明		仮
Av-00269	m	東京都八丈島八丈町	19690509	不明		仮
Av-00270	f	東京都八丈島八丈町 三原山	19550505	藤本勉		仮
Av-00271	m	東京都八丈島八丈町	19620610	小林平一・藤本勉		仮
Av-00272	f	東京都八丈島八丈町	19490621	不明		仮

Sylviidae ズグロムシクイ科

394. カラチメドリ

Rhopophilus pekinensis (Swinhoe, 1868)

Chinese Hill Warbler

Av-07019	m	韓国 ソウル近郊	19770307	不明		仮
Av-07020	m	韓国 ソウル近郊	19761015	不明		仮

Paradoxornithidae ダルマエナガ科

395. ダルマエナガ

Paradoxornis webbianus (Gould, 1852)

Vinous-throated Parrotbill

Av-01491	m	台湾 南投県	19881203	不明		仮
Av-01492	f	台湾 南投県	19881203	不明		仮
Av-01493	f	台湾 南投県	19881203	不明		仮
Av-01494	m	台湾 南投県埔里鎮中正村	19701017	不明		仮
Av-01495	m	台湾 南投県埔里鎮中正村	19710303	不明		仮
Av-01496	m	台湾 南投県埔里鎮埔里	19711017	不明		仮
Av-01497	f	台湾 南投県埔里鎮埔里	19711020	不明		仮
Av-01498	f	台湾 南投県	19881203	不明		仮
Av-06842	m	韓国 ソウル近郊	19761017	不明		仮
Av-06843	f	韓国 ソウル近郊	19761017	不明		仮
Av-06844	m	韓国 ソウル近郊	19760224	不明		仮
Av-06845	f	韓国 ソウル近郊	19751213	不明		仮
Av-06846	f	韓国 ソウル近郊	19760207	不明		仮
Av-06847	f	韓国 ソウル近郊	19760316	不明		仮
Av-06848	f	韓国 慶尚南道巨済島	19770410	不明		仮
Av-06849	m	韓国 ソウル近郊	19770125	不明		仮
Av-06850	m	韓国 慶尚南道巨済島	19770410	不明		仮
Av-06851	m	韓国 ソウル近郊	19770117	不明		仮
Av-06852	m	韓国 ソウル近郊	19770125	不明		仮
Av-06853	f	韓国 ソウル近郊	19770125	不明		仮
Av-06854	f	韓国 ソウル近郊	19751105	不明		仮
Av-06855	f	韓国 ソウル近郊	19751109	不明		仮
Av-06856	m	韓国 ソウル近郊	19751105	不明		仮
Av-06857	m	韓国 ソウル近郊	19751104	不明		仮
Av-06858	m	韓国 ソウル近郊	19751105	不明		仮
Av-06859	m	韓国 ソウル近郊	19751105	不明		仮
Av-06860	f	韓国 ソウル近郊	19751105	不明		仮
Av-06861	f	韓国 ソウル近郊	19751105	不明		仮
Av-06862	f	韓国 ソウル近郊	19751105	不明		仮
Av-06863	f	韓国 ソウル近郊	19751113	不明		仮
Av-06864	f	韓国 ソウル近郊	19751105	不明		仮

396. キバネダルマエナガ

Paradoxornis nipalensis Hodgson, 1837

Black-throated Parrotbill

Av-01499	m	台湾 南投県	19881215	不明		仮
Av-06865	f	台湾	19881215	不明		仮
Av-06866	f	台湾	19881126	不明		仮
Av-06867	m	台湾	19881215	不明		仮

標本番号	性	採集地	採集日	採集者	備考	区分
Zosteropidae		メジロ科				
397. カンムリチメドリ		<i>Yuhina brunneiceps</i> Ogilvie-Grant, 1906		Taiwan Yuhina		
Av-00752	f	台湾 南投県仁愛郷萬大	19720307	不明		仮
Av-00753	f	台湾 南投県	19881115	不明		仮
Av-00754	f	台湾 南投県仁愛郷霧社	19720301	不明		仮
Av-00755	f	台湾 南投県埔里鎮埔里	19720305	不明		仮
Av-00756	f	台湾 南投県埔里鎮埔里	19720307	不明		仮
Av-00757	f	台湾 南投県埔里鎮埔里	19720306	不明		仮
Av-00758	f	台湾 南投県埔里鎮埔里	19720204	不明		仮
Av-00759	f	台湾 南投県埔里鎮埔里	19720301	不明		仮
Av-00760	f	台湾 南投県埔里鎮埔里	19720307	不明		仮
Av-00761	f	台湾 南投県埔里鎮埔里	19720204	不明		仮
Av-00762	m	台湾 南投県仁愛郷萬大	19720204	不明		仮
Av-00763	f	台湾 南投県仁愛郷萬大	19720204	不明		仮
Av-00764	f	台湾 南投県埔里鎮埔里	19720307	不明		仮
Av-00765	f	台湾 南投県仁愛郷萬大	19711230	不明		仮
Av-00766	f	台湾 南投県仁愛郷萬大	19720121	不明		仮
Av-00767	f	台湾 南投県仁愛郷萬大	19720121	不明		仮
Av-00768	f	台湾 南投県仁愛郷萬大	19711230	不明		仮
Av-00769	m	台湾 南投県埔里鎮埔里	19720306	不明		仮
Av-00770	f	台湾 南投県仁愛郷霧社	19720303	不明		仮
Av-00771	m	台湾 南投県仁愛郷萬大	19720121	不明		仮
Av-00772	m	台湾 南投県仁愛郷萬大	19711228	不明		仮
Av-00773	m	台湾 南投県埔里鎮埔里	19720301	不明		仮
Av-00774	m	台湾 南投県埔里鎮埔里	19720301	不明		仮
Av-00775	m	台湾 南投県埔里鎮埔里	19720204	不明		仮
Av-00776	f	台湾 南投県仁愛郷萬大	19711230	不明		仮
Av-00777	m	台湾 南投県仁愛郷萬大	19711228	不明		仮
Av-00778	m	台湾 南投県埔里鎮埔里	19720301	不明		仮
Av-00779	m	台湾 南投県仁愛郷萬大	19711207	不明		仮
Av-00780	m	台湾 南投県仁愛郷萬大	19711203	不明		仮
398. メグロ		<i>Apalopteron familiare</i> (Kittlitz, 1830)		Bonin White-eye		
Av-07232	m	東京都小笠原村母島北村東台	19300208	不明		仮
Av-07233	m	東京都小笠原村 聳島	19300116	不明		仮
399. メジロ		<i>Zosterops japonicus</i> Temminck & Schlegel, 1845		Japanese White-eye		
Av-00476	f	兵庫県姫路市船津町大沢	19560311	不明		仮
Av-00477	?	不明	*****	不明		仮
Av-00478	?	不明	*****	不明		仮
Av-00479	f	兵庫県姫路市香寺町中村	19541219	不明		仮
Av-00480	f	兵庫県姫路市香寺町中村	19541219	不明		仮
Av-00481	m	兵庫県姫路市香寺町相坂	19511213	不明		仮
Av-00482	m	兵庫県姫路市船津町大沢	19560311	不明		仮
Av-00483	f	兵庫県姫路市香寺町中寺	19550110	不明		仮
Av-00484	f	北海道苫小牧市植苗	19581007	折居彪二郎		仮
Av-00485	f	兵庫県神崎郡福崎町田原	19550129	不明		仮
Av-00486	m	北海道苫小牧市植苗	19570827	折居彪二郎		仮
Av-00487	m	兵庫県姫路市豊富町甲丘甲山	19500222	不明		仮
Av-00488	m	北海道苫小牧市植苗	19570827	折居彪二郎		仮
Av-00489	m	奈良県吉野郡上北山村	19540201	不明		仮
Av-00490	m	北海道苫小牧市植苗	19570827	折居彪二郎		仮
Av-00491	m	兵庫県姫路市山田町山田	19530103	不明		仮

標本番号	性	採集地	採集日	採集者	備考	区分
Av-00492	f	北海道苫小牧市	19540508	不明		仮
Av-00493	m	兵庫県姫路市香寺町中寺	19541219	不明		仮
Av-00494	f	兵庫県姫路市香寺町溝口	19500403	小林平一		仮
Av-00495	f	佐賀県杵島郡白石町	19570105	藤本勉		仮
Av-00496	m	佐賀県杵島郡白石町	19570102	藤本勉		仮
Av-00497	m	北海道苫小牧市	19540508	不明		仮
Av-00498	m	北海道苫小牧市植苗	19570827	折居彪二郎		仮
Av-00499	m	東京都大島町 三原山	19550505	藤本勉		仮
Av-00500	f	鹿児島県奄美市 奄美大島	19611126	小林平三	リュウキュウメジロ	仮
Av-00501	m	鹿児島県奄美市 奄美大島	19611112	小林平三	リュウキュウメジロ	仮
Av-00502	m	鹿児島県奄美市 奄美大島	19611120	小林平三	リュウキュウメジロ	仮
Av-00503	f	鹿児島県奄美市 奄美大島	19611117	小林平三	リュウキュウメジロ	仮
Av-00504	m	東京都八丈島八丈町 大賀郷	19540220	藤本勉	シチトウメジロ	仮
Av-00505	m	東京都御蔵島村	19510621	森岡弘之	シチトウメジロ	仮
Av-00506	m	東京都御蔵島村	19510621	森岡弘之	シチトウメジロ	仮
Av-00507	m	東京都八丈島八丈町 大賀郷	19540219	藤本勉	シチトウメジロ	仮
Av-00508	m	東京都八丈島八丈町 大賀郷	19540223	藤本勉	シチトウメジロ	仮
Av-00509	f	東京都御蔵島村	19510621	森岡弘之	シチトウメジロ	仮
Av-00510	f	東京都八丈島八丈町 大賀郷	19540216	藤本勉	シチトウメジロ	仮
Av-00511	f	東京都八丈島八丈町	19491003	不明	シチトウメジロ	仮
Av-00512	f	東京都八丈島八丈町	19491016	不明	シチトウメジロ	仮
Av-00513	f	東京都八丈島八丈町 大賀郷	19540224	藤本勉	シチトウメジロ	仮
Av-00514	f	東京都八丈島八丈町 大賀郷	19540216	藤本勉	シチトウメジロ	仮
Av-00515	m	台湾 南投県埔里鎮埔里	19701127	不明	ヒメメジロ	仮
Av-00516	m	台湾 南投県埔里鎮埔里	19710912	不明	ヒメメジロ	仮
Av-00517	m	台湾 南投県埔里鎮埔里	19710912	不明	ヒメメジロ	仮
Av-00518	m	台湾 南投県仁愛郷眉溪	19700526	不明	ヒメメジロ	仮
Av-00519	f	台湾 南投県仁愛郷眉溪	19700530	不明	ヒメメジロ	仮
Av-00520	f	台湾 南投県埔里鎮埔里	19701127	不明	ヒメメジロ	仮
Av-00521	f	台湾 南投県埔里鎮埔里	19711220	不明	ヒメメジロ	仮
Av-00522	m	台湾 南投県埔里鎮埔里	19720128	不明	ヒメメジロ	仮
Av-00523	f	台湾 南投県埔里鎮埔里	19720128	不明	ヒメメジロ	仮
Av-00524	f	台湾 南投県埔里鎮埔里	19720331	不明	ヒメメジロ	仮
Av-07226	m	兵庫県姫路市豊富町甲丘 甲山	19500222	不明		仮
Av-07227	f	韓国 ソウル近郊	19770410	不明		仮
Av-07228	m	韓国 慶尚南道巨濟島	19770410	不明		仮
Av-07229	f	韓国 ソウル近郊	19770411	不明		仮
Av-07230	f	韓国 慶尚南道巨濟島	19770225	不明		仮
Av-07231	m	兵庫県姫路市船津町	19521116	小林平一		仮
Av-08489	?	兵庫県姫路市青山 姫路科学館	19960329	不明		◇ 本
Av-08562	?	兵庫県姫路市白鳥台	20080219	不明		◇ 本

Locustellidae センニュウ科

400. シマセンニュウ

Locustella ochotensis (Middendorff, 1853)

Middendorff's Grasshopper Warbler

Av-00427	f	北海道苫小牧市鷓川	19540605	折居彪二郎		仮
Av-00428	f	北海道白老郡白老町萩野	19570615	折居彪二郎		仮
Av-00429	m	北海道苫小牧市植苗	19531002	折居彪二郎		仮
Av-06938	f	鳥取県鳥取市湖山町南	19510929	鳥居主計		仮

401. エゾセンニュウ

Locustella fasciolata (Gray, 1972)

Gray's Grasshopper Warbler

Av-00426	m	北海道苫小牧市植苗	19570612	折居彪二郎		仮
Av-06937	?	韓国 ソウル近郊	19760829	不明		仮

標本番号	性	採集地	採集日	採集者	備考	区分
Acrocephalidae ヨシキリ科						
402. オオヨシキリ		<i>Acrocephalus orientalis</i> (Temminck & Schlegel, 1847)				Oriental Reed Warbler
Av-00394	f	北海道苫小牧市植苗	19540815	折居彪二郎		仮
Av-00395	f	北海道苫小牧市植苗	19530914	折居彪二郎		仮
Av-00396	f	北海道苫小牧市植苗	19540816	折居彪二郎		仮
Av-00397	f	北海道苫小牧市植苗	19540815	折居彪二郎		仮
Av-00398	f	兵庫県姫路市船津町大沢	19540607	小林平一		仮
Av-00399	f	兵庫県姫路市船津町上野	19500729	小林平一		仮
Av-00400	f	兵庫県姫路市船津町大沢	19500529	小林平一		仮
Av-00401	m	北海道苫小牧市植苗	19540815	折居彪二郎		仮
Av-00402	f	北海道苫小牧市植苗	19550823	折居彪二郎		仮
Av-00403	f	北海道苫小牧市植苗	19570810	折居彪二郎		仮
Av-00404	f	北海道苫小牧市植苗	19570809	折居彪二郎		仮
Av-00405	f	北海道苫小牧市植苗	19570820	折居彪二郎		仮
Av-00406	m	兵庫県姫路市船津町大沢	19510520	不明		仮
Av-00407	m	兵庫県姫路市船津町大沢	19500520	小林平一		仮
Av-00408	m	兵庫県姫路市船津町大沢	19500519	小林平一		仮
Av-00409	m	兵庫県姫路市船津町大沢	19500520	小林平一		仮
Av-00410	m	北海道苫小牧市植苗	19540815	折居彪二郎		仮
Av-00411	m	北海道苫小牧市植苗	19540815	折居彪二郎		仮
Av-00412	m	北海道苫小牧市植苗	19550717	折居彪二郎		仮
Av-00413	m	北海道苫小牧市鷓川	19580909	折居彪二郎		仮
Av-00414	m	北海道苫小牧市植苗	19550712	折居彪二郎		仮
Av-00415	m	北海道苫小牧市植苗	19550813	折居彪二郎		仮
Av-00416	m	北海道苫小牧市植苗	19590516	折居彪二郎		仮
Av-00417	m	不明	19530506	不明		仮
Av-00418	m	兵庫県姫路市船津町	19540425	Kobayashi		仮
Av-00419	f	不明	19540608	不明		仮
Av-00420	f	北海道苫小牧市植苗	19550715	折居彪二郎		仮
Av-00421	m	兵庫県姫路市船津町大沢	19530509	小林平二		仮
Av-00422	m	兵庫県姫路市船津町大沢	19530509	小林平三		仮
Av-00423	m	北海道苫小牧市植苗	19540819	折居彪二郎		仮
Av-00424	m	北海道苫小牧市植苗	19550715	折居彪二郎		仮
Av-00425	m	北海道苫小牧市植苗	19580616	折居彪二郎		仮
Av-06939	m	韓国 ソウル近郊	19770514	不明		仮
Av-06940	m	韓国 ソウル近郊	19770514	不明		仮
Av-06941	?	韓国 ソウル近郊	19751015	不明		仮
Av-06942	?	韓国 ソウル近郊	19751022	不明		仮
Av-06944	?	韓国 ソウル近郊	19751015	不明		仮
Av-06945	f	韓国 ソウル近郊	19760828	不明		仮
Av-06946	m	韓国 ソウル近郊	19770622	不明		仮
Av-06947	m	韓国 ソウル近郊	19770612	不明		仮
Av-06948	m	韓国 ソウル近郊	19770622	不明		仮
Av-06949	f	韓国 ソウル近郊	19760513	不明		仮
Av-06950	f	韓国 ソウル近郊	19760614	不明		仮
Av-06951	f	韓国 ソウル近郊	19760615	不明		仮
Av-06952	f	韓国 ソウル近郊	19760523	不明		仮
Av-06953	m	韓国 ソウル近郊	19760523	不明		仮
Av-06954	m	韓国 ソウル近郊	19760523	不明		仮
Av-06955	m	韓国 ソウル近郊	19760530	不明		仮
Av-06956	m	韓国 ソウル近郊	19760603	不明		仮
Av-06957	m	韓国 ソウル近郊	19760525	不明		仮
Av-06958	m	韓国 ソウル近郊	19760523	不明		仮

標本番号	性	採集地	採集日	採集者	備考	区分
Av-06959	m	韓国 ソウル近郊	19760523	不明		仮
Av-06960	m	韓国 ソウル近郊	19760620	不明		仮
Av-06961	m	韓国 ソウル近郊	19760523	不明		仮
Av-06962	m	韓国 ソウル近郊	19760523	不明		仮
Av-06963	m	韓国 ソウル近郊	19760523	不明		仮
Av-06964	m	韓国 ソウル近郊	19760524	不明		仮
Av-06965	m	韓国 ソウル近郊	19760523	不明		仮
Av-06966	m	韓国 ソウル近郊	19760523	不明		仮
Av-06967	m	韓国 ソウル近郊	19760525	不明		仮
Av-06968	m	韓国 ソウル近郊	19760529	不明		仮
Av-06969	m	韓国 ソウル近郊	19760530	不明		仮
Av-06970	m	韓国 ソウル近郊	19760616	不明		仮
Av-06971	m	兵庫県姫路市船津町	19520923	小林平一		仮
Av-06972	m	兵庫県姫路市船津町	19520909	小林平一		仮
Av-06973	f	北海道苫小牧市植苗	19540813	折居彪二郎		仮
Av-06974	m	不明	19530506	不明		仮
Av-06975	m	韓国 ソウル近郊	19750914	不明		仮
Av-06976	f	韓国 ソウル近郊	19750925	不明		仮
Av-06977	m	韓国 ソウル近郊	19751019	不明		仮
Av-06978	m	韓国 ソウル近郊	19751023	不明		仮
Av-06979	f	韓国 ソウル近郊	19751022	不明		仮

403. コヨシキリ

Acrocephalus bistrigiceps Swinhoe, 1860

Black-browed Reed Warbler

Av-00430	m	北海道苫小牧市植苗	19511002	折居彪二郎		仮
Av-00431	m	北海道苫小牧市植苗	19580616	折居彪二郎		仮
Av-00432	m	北海道苫小牧市植苗	19511001	折居彪二郎		仮
Av-00433	m	北海道苫小牧市植苗	19570702	折居彪二郎		仮
Av-00434	m	北海道苫小牧市植苗	19511002	折居彪二郎		仮
Av-00435	m	北海道苫小牧市植苗	19580607	折居彪二郎		仮
Av-00436	m	北海道苫小牧市植苗	19531002	折居彪二郎		仮
Av-00437	m	北海道白老郡白老町萩野	19570611	折居彪二郎		仮
Av-00438	m	大阪府大阪市住之江	19521009	不明		仮
Av-00439	m	北海道苫小牧市植苗	19580616	折居彪二郎		仮
Av-00440	m	北海道苫小牧市鷗川	19571024	折居彪二郎		仮
Av-00441	f	北海道苫小牧市植苗	19511002	折居彪二郎		仮
Av-00442	f	北海道苫小牧市植苗	19570702	折居彪二郎		仮
Av-00443	f	北海道苫小牧市植苗	19521010	折居彪二郎		仮
Av-00444	f	北海道苫小牧市植苗	19511001	折居彪二郎		仮
Av-00445	f	兵庫県姫路市船津町御立	19510927	不明		仮
Av-00446	f	北海道苫小牧市植苗	19531006	折居彪二郎		仮
Av-00447	f	北海道苫小牧市植苗	19531006	折居彪二郎		仮
Av-00448	m	北海道苫小牧市植苗	19580607	折居彪二郎		仮
Av-00449	m	北海道苫小牧市植苗	19541001	折居彪二郎		仮
Av-00450	m	北海道苫小牧市植苗	19521010	折居彪二郎		仮
Av-00451	m	北海道白老郡白老町	19520622	折居彪二郎		仮
Av-00452	m	北海道苫小牧市植苗	19531006	折居彪二郎		仮

Cisticolidae セッカ科

404. セッカ

Cisticola juncidis (Rafinesque, 1810)

Zitting Cisticola

Av-00453	f	台湾 南投県埔里鎮東埔	19700718	不明	カラセッカ	仮
Av-00454	?	台湾 南投県仁愛郷萬大	19711015	不明	カラセッカ	仮
Av-00455	f	台湾 南投県埔里鎮東埔	19700718	不明	カラセッカ	仮
Av-00456	?	台湾 南投県埔里鎮埔里	19711102	不明	カラセッカ	仮

標本番号	性	採集地	採集日	採集者	備考	区分
Av-00457	m	台湾 南投県埔里鎮東埔	19700718	不明	カラセッカ	仮
Av-00458	f	台湾 南投県埔里鎮東埔	19700718	不明	カラセッカ	仮
Av-00459	?	台湾 南投県埔里鎮埔里	19711102	不明	カラセッカ	仮
Av-00460	f	台湾 南投県埔里鎮東埔	19710718	不明	カラセッカ	仮
Av-00461	m	台湾 南投県埔里鎮東埔	19700718	不明	カラセッカ	仮
Av-00462	f	台湾 南投県埔里鎮東埔	19700718	不明	カラセッカ	仮
Av-00463	m	兵庫県姫路市船津町大沢	19560930	不明		仮
Av-00464	f	兵庫県姫路市船津町大沢	19570114	不明		仮
Av-00465	?	兵庫県姫路市船津町大沢	19440102	小林平二・小林平三		仮
Av-00466	m	兵庫県姫路市船津町大沢	19500527	小林平一		仮
Av-00467	m	兵庫県姫路市船津町大沢	19500716	小林平三		仮
Av-00468	m	兵庫県姫路市船津町大沢	19500818	奥見光男		仮
Av-00469	m	大阪府大阪市住之江	19521009	不明		仮
Av-00470	m	不明	19540618	不明		仮
Av-00471	m	兵庫県姫路市船津町大沢	19520701	不明		仮
Av-00472	m	不明	19570114	不明		仮
Av-07021	f	台湾 南投県埔里鎮埔里	19710910	不明	カラセッカ	仮
405. タイワンセッカ		<i>Cisticola exilis</i> (Vigors & Horsfield, 1827)			Golden-headed Cisticola	
Av-00473	f	台湾 南投県埔里鎮埔里	19711222	不明		仮
Av-00474	f	台湾 南投県埔里鎮埔里	19711222	不明		仮
406. ハウチワドリ		<i>Prinia crinigera</i> Hodgson, 1836			Striated Prinia	
Av-00379	f	台湾 南投県埔里鎮埔里	19711214	不明		仮
Av-00475	m	台湾 南投県	19881211	不明		仮
407. アオハウチワドリ		<i>Prinia flaviventris</i> (Delessert, 1840)			Yellow-bellied Prinia	
Av-00380	m	台湾 南投県埔里鎮埔里	19711120	不明		仮
408. マミハウチワドリ		<i>Prinia subflava</i> (Gmelin, 1789)			Tawny-flanked Prinia	
Av-00366	m	台湾 南投県埔里鎮埔里	19711220	不明		仮
Av-00367	f	台湾 南投県埔里鎮埔里	19711222	不明		仮
Av-00368	m	台湾 南投県埔里鎮埔里	19711220	不明		仮
Av-00369	?	台湾 南投県埔里鎮埔里	19711102	不明		仮
Av-00370	f	台湾 南投県埔里鎮埔里	19711222	不明		仮
Av-00371	f	台湾 南投県埔里鎮埔里	19711222	不明		仮
Av-00372	f	台湾 南投県埔里鎮埔里	19711220	不明		仮
Av-00373	f	台湾 南投県埔里鎮埔里	19711220	不明		仮
Av-00374	m	台湾 南投県埔里鎮埔里	19711222	不明		仮
Av-00375	m	台湾 南投県埔里鎮埔里	19711222	不明		仮
Av-00376	m	台湾 南投県埔里鎮埔里	19711220	不明		仮
Av-00377	m	不明	19711222	不明		仮
409. ノドグロサイホウチョウ		<i>Orthotomus atrogularis</i> Temminck, 1836			Dark-necked Tailorbird	
Av-07854	m	フィリピン Sitio NAGSAWING, Ba.BALLIAN, PANGIL, LAGUNA	198204**	不明	標高 300 ~ 400m	仮
Av-07855	m	フィリピン Sitio NAGSAWING, Ba.BALLIAN, PANGIL, LAGUNA	198204**	不明	標高 300 ~ 400m	仮
Av-07856	m	フィリピン Sitio NAGSAWING, Ba.BALLIAN, PANGIL, LAGUNA	198204**	不明	標高 300 ~ 400m	仮
Bombycillidae レンジャク科						
410. キレンジャク		<i>Bombycilla garrulus</i> (Linnaeus, 1758)			Bohemian Waxwing	
Av-01838	m	青森県	195802**	不明		仮
Av-01839	?	青森県	195802**	不明		仮
Av-01840	m	北海道札幌市	195612**	不明		仮

標本番号	性	採集地	採集日	採集者	備考	区分
Av-01841	f	北海道	1955****	不明		仮
Av-01842	m	北海道	1955****	不明		仮
Av-01843	m	北海道	1955****	不明		仮
Av-01844	?	北海道札幌市	195612**	不明		仮
Av-01845	m	長野県伊那市美和	19510210	森岡弘之		仮
Av-01846	?	北海道札幌市	195612**	不明		仮
Av-01847	?	北海道札幌市	195612**	不明		仮
Av-01848	m	青森県	195802**	不明		仮
Av-01849	?	青森県	195802**	不明		仮
Av-01850	?	青森県	195802**	不明		仮
Av-06539	m	青森県	195802**	不明		仮
Av-06540	f	韓国 ソウル近郊	19780129	不明		仮
Av-06541	f	韓国 ソウル近郊	19780129	不明		仮
Av-06542	m	韓国 ソウル近郊	19780129	不明		仮
Av-06543	?	不明	*****	不明		仮
Av-06544	f	韓国 ソウル近郊	19771221	不明		仮
Av-06545	f	韓国 ソウル近郊	19780129	不明		仮
Av-06546	f	韓国 ソウル近郊	19780129	不明		仮
Av-06547	?	不明	*****	不明		◇ 仮
Av-06548	?	不明	*****	不明		◇ 仮

411. ヒレンジャク

Bombycilla japonica (Siebold, 1824)

Japanese Waxwing

Av-01832	f	長野県諏訪郡下諏訪町	19491219	森岡弘之		仮
Av-01833	f	兵庫県神戸市 六甲山	19510330	Nishimura		仮
Av-01834	f	北海道苫小牧市植苗	19561206	折居彪二郎		仮
Av-01835	f	北海道苫小牧市植苗	19561206	折居彪二郎		仮
Av-01836	?	北海道札幌市	195612**	不明		仮
Av-01837	f	兵庫県姫路市	19580203	不明		仮
Av-06549	f	不明	19570215	不明		仮
Av-07859	m	兵庫県丹波市柏原町	19950223	不明		◇ 仮
Av-07860	f	兵庫県丹波市柏原町	19950223	不明		◇ 仮

Sittidae ゴジュウカラ科

412. ゴジュウカラ

Sitta europaea Linnaeus, 1758

Eurasian Nuthatch

Av-02497	m	北海道苫小牧市植苗	19511111	折居彪二郎	シロハラゴジュウカラ	仮
Av-02498	m	北海道苫小牧市植苗	19521029	折居彪二郎	シロハラゴジュウカラ	仮
Av-02499	m	北海道苫小牧市植苗	19531113	折居彪二郎	シロハラゴジュウカラ	仮
Av-02500	m	北海道苫小牧市植苗	19280128	折居彪二郎	シロハラゴジュウカラ	仮
Av-02501	m	北海道苫小牧市植苗	19521220	折居彪二郎	シロハラゴジュウカラ	仮
Av-02502	f	北海道苫小牧市植苗	19511108	折居彪二郎	シロハラゴジュウカラ	仮
Av-02503	m	北海道苫小牧市植苗	19521220	折居彪二郎	シロハラゴジュウカラ	仮
Av-02504	m	北海道苫小牧市植苗	19571018	折居彪二郎	シロハラゴジュウカラ	仮
Av-02505	m	北海道苫小牧市植苗	19571107	折居彪二郎	シロハラゴジュウカラ	仮
Av-02506	m	北海道苫小牧市植苗	19491212	折居彪二郎	シロハラゴジュウカラ	仮
Av-02507	m	北海道苫小牧市植苗	19510421	折居彪二郎	シロハラゴジュウカラ	仮
Av-02508	m	北海道苫小牧市植苗	19570902	折居彪二郎	シロハラゴジュウカラ	仮
Av-02509	f	北海道苫小牧市植苗	19570907	折居彪二郎	シロハラゴジュウカラ	仮
Av-02510	f	北海道苫小牧市植苗	19570906	折居彪二郎	シロハラゴジュウカラ	仮
Av-02511	f	北海道苫小牧市植苗	19510421	折居彪二郎	シロハラゴジュウカラ	仮
Av-02512	f	北海道苫小牧市植苗	19561230	折居彪二郎	シロハラゴジュウカラ	仮
Av-02513	m	北海道苫小牧市植苗	19511120	折居彪二郎	シロハラゴジュウカラ	仮
Av-02514	f	北海道苫小牧市植苗	19530205	折居彪二郎	シロハラゴジュウカラ	仮
Av-02515	f	北海道苫小牧市植苗	19510421	折居彪二郎	シロハラゴジュウカラ	仮

標本番号	性	採集地	採集日	採集者	備考	区分
Av-02516	f	北海道苫小牧市植苗	19570901	折居彪二郎	シロハラゴジュウカラ	仮
Av-02517	m	北海道苫小牧市植苗	19520106	折居彪二郎	シロハラゴジュウカラ	仮
Av-02518	m	北海道苫小牧市植苗	19511111	折居彪二郎	シロハラゴジュウカラ	仮
Av-02519	m	北海道苫小牧市植苗	19571018	折居彪二郎	シロハラゴジュウカラ	仮
Av-02520	m	北海道苫小牧市植苗	19511112	折居彪二郎	シロハラゴジュウカラ	仮
Av-02521	m	北海道苫小牧市植苗	19500611	折居彪二郎	シロハラゴジュウカラ	仮
Av-02522	m	北海道苫小牧市植苗	19570901	折居彪二郎	シロハラゴジュウカラ	仮
Av-02523	f	北海道苫小牧市植苗	19510530	折居彪二郎	シロハラゴジュウカラ	仮
Av-02524	m	北海道苫小牧市植苗	19570905	折居彪二郎	シロハラゴジュウカラ	仮
Av-02525	m	北海道苫小牧市植苗	19570907	折居彪二郎	シロハラゴジュウカラ	仮
Av-02526	m	北海道苫小牧市植苗	19570827	折居彪二郎	シロハラゴジュウカラ	仮
Av-02527	m	北海道苫小牧市植苗	19530205	折居彪二郎	シロハラゴジュウカラ	仮
Av-02528	f	北海道苫小牧市植苗	19530128	折居彪二郎	シロハラゴジュウカラ	仮
Av-02529	f	北海道苫小牧市植苗	19571011	折居彪二郎	シロハラゴジュウカラ	仮
Av-02530	f	北海道苫小牧市植苗	19520106	折居彪二郎	シロハラゴジュウカラ	仮
Av-02531	f	北海道苫小牧市植苗	19570902	折居彪二郎	シロハラゴジュウカラ	仮
Av-02532	f	北海道苫小牧市植苗	19570831	折居彪二郎	シロハラゴジュウカラ	仮
Av-02533	f	北海道苫小牧市植苗	19570827	折居彪二郎	シロハラゴジュウカラ	仮
Av-02534	f	北海道苫小牧市植苗	19521018	折居彪二郎	シロハラゴジュウカラ	仮
Av-02535	f	北海道苫小牧市植苗	19570827	折居彪二郎	シロハラゴジュウカラ	仮
Av-02536	f	北海道苫小牧市植苗	19571107	折居彪二郎	シロハラゴジュウカラ	仮
Av-02537	m	北海道苫小牧市植苗	19570901	折居彪二郎	シロハラゴジュウカラ	仮
Av-02538	f	北海道苫小牧市植苗	19500225	折居彪二郎	シロハラゴジュウカラ	仮
Av-02539	m	北海道苫小牧市植苗	19530205	折居彪二郎	シロハラゴジュウカラ	仮
Av-02540	m	北海道苫小牧市植苗	19531217	折居彪二郎	シロハラゴジュウカラ	仮
Av-02541	f	北海道苫小牧市植苗	19520106	折居彪二郎	シロハラゴジュウカラ	仮
Av-02542	m	北海道苫小牧市植苗	19521220	折居彪二郎	シロハラゴジュウカラ	仮
Av-02543	m	北海道苫小牧市植苗	19511108	折居彪二郎	シロハラゴジュウカラ	仮
Av-02544	m	北海道沙流郡日高町	1956****	不明	シロハラゴジュウカラ	仮
Av-02545	m	兵庫県姫路市夢前町山之内 雪彦山	19500815	小林平一		仮
Av-02546	f	兵庫県姫路市夢前町山之内 雪彦山	19511029	藤本勉		仮
Av-02547	m	兵庫県姫路市夢前町山之内 雪彦山	19510814	不明		仮
Av-02548	m	兵庫県姫路市夢前町山之内 雪彦山	19511029	藤本勉		仮
Av-02549	m	兵庫県宍粟市波賀町音水	19510825	小林平一		仮
Av-02550	f	兵庫県姫路市夢前町山之内 雪彦山	19510924	不明		仮
Av-02551	m	兵庫県姫路市夢前町山之内 雪彦山	19501014	不明		仮
Av-02552	m	長野県松本市安曇上高地	19480921	不明		仮
Av-02553	m	北海道苫小牧市植苗	19571011	折居彪二郎	シロハラゴジュウカラ	仮
Av-07213	m	韓国 ソウル近郊	19770310	不明		仮
Av-07214	m	韓国 ソウル近郊	19770312	不明		仮
Av-07215	f	韓国 ソウル近郊	19770310	不明		仮
Av-07216	m	韓国 ソウル近郊	19770317	不明		仮
Av-07217	m	韓国 ソウル近郊	19751103	不明		仮
Av-07218	m	韓国 ソウル近郊	19751105	不明		仮
Av-07219	?	韓国 ソウル近郊	19751205	不明		仮
Av-07220	m	韓国 ソウル近郊	19761116	不明		仮
Av-07221	f	韓国 ソウル近郊	19761115	不明		仮
Av-07222	m	韓国 ソウル近郊	19751031	不明		仮
Av-07223	f	韓国 ソウル近郊	19751103	不明		仮
Av-07224	f	韓国 ソウル近郊	19751105	不明		仮
Av-07861	f	韓国 ソウル近郊	19770312	不明		仮

標本番号	性	採集地	採集日	採集者	備考	区分
413. チャバラゴジュウカラ		<i>Sitta castanea</i> Lesson, 1830		Indian Nuthatch		
Av-02554	m	台湾 南投県仁愛郷萬大	19720102	不明		仮
Av-02555	m	台湾 南投県仁愛郷萬大	19720121	不明		仮
Av-02556	f	台湾 南投県仁愛郷萬大	19720121	不明		仮
Av-02557	f	台湾 南投県仁愛郷萬大	19720121	不明		仮
Av-02558	m	台湾 南投県仁愛郷奥萬大	19711207	不明		仮
Av-02559	m	台湾 南投県仁愛郷奥萬大	19720316	不明		仮
Av-02560	m	台湾 南投県仁愛郷萬大	19711201	不明		仮
Av-02561	m	台湾 南投県仁愛郷萬大	19711203	不明		仮
Av-02562	f	台湾 南投県仁愛郷萬大	19710120	不明		仮
Av-02563	m	台湾 南投県仁愛郷奥萬大	19711113	不明		仮
Av-02564	f	台湾 南投県仁愛郷萬大	19710122	不明		仮
Av-02565	f	台湾 南投県仁愛郷奥萬大	19711214	不明		仮
Av-02566	f	台湾 南投県仁愛郷奥萬大	19711207	不明		仮
Av-02567	?	台湾 南投県仁愛郷奥萬大	197112**	不明		仮
Certhiidae キバシリ科						
414. キバシリ		<i>Certhia familiaris</i> Linnaeus, 1758		Eurasian Treecreeper		
Av-02078	f	北海道 苫小牧市植苗	19560125	折居彪二郎		仮
Av-02079	m	北海道 苫小牧市植苗	19530205	折居彪二郎		仮
Av-02080	m	北海道 苫小牧市植苗	19521219	折居彪二郎		仮
Av-02081	f	北海道 苫小牧市植苗	19521220	折居彪二郎		仮
Av-02082	m	北海道 苫小牧市植苗	19521219	折居彪二郎		仮
Av-02083	f	北海道 苫小牧市植苗	19511201	折居彪二郎		仮
Av-02084	m	北海道 苫小牧市植苗	19571021	折居彪二郎		仮
Av-02085	m	北海道 苫小牧市植苗	19530128	折居彪二郎		仮
Av-02086	m	北海道 苫小牧市植苗	19580105	折居彪二郎		仮
Av-02087	m	北海道 苫小牧市植苗	19580120	折居彪二郎		仮
Av-02088	m	北海道 苫小牧市植苗	19521220	折居彪二郎		仮
Av-02089	m	北海道 苫小牧市植苗	19510209	折居彪二郎		仮
Av-02090	m	北海道 苫小牧市植苗	19530205	折居彪二郎		仮
Av-02091	m	北海道 苫小牧市植苗	19530205	折居彪二郎		仮
Av-02092	m	北海道 苫小牧市植苗	19521220	折居彪二郎		仮
Av-02093	f	北海道 苫小牧市植苗	19580105	折居彪二郎		仮
Av-02094	m	北海道 苫小牧市植苗	19581125	折居彪二郎		仮
Av-02095	f	北海道 苫小牧市植苗	19530128	折居彪二郎		仮
Av-02096	f	北海道 苫小牧市植苗	19571022	折居彪二郎		仮
Av-02097	f	北海道 苫小牧市植苗	19510120	折居彪二郎		仮
Av-02098	f	北海道 苫小牧市植苗	19571208	折居彪二郎		仮
Av-02099	m	北海道 苫小牧市植苗	19571022	折居彪二郎		仮
Av-07225	m	北海道 苫小牧市植苗	19510120	折居彪二郎		仮
Troglodytidae ミソサザイ科						
415. ミソサザイ		<i>Troglodytes troglodytes</i> (Linnaeus, 1758)		Eurasian Wren		
Av-02668	m	北海道 苫小牧市植苗	19521120	折居彪二郎		仮
Av-02669	m	北海道 苫小牧市植苗	19561215	折居彪二郎		仮
Av-02670	f	北海道 苫小牧市植苗	19521118	折居彪二郎		仮
Av-02671	m	北海道 苫小牧市植苗	19580131	折居彪二郎		仮
Av-02672	m	北海道 苫小牧市植苗	19580131	折居彪二郎	原ラベルには2月31日とある。	仮
Av-02673	m	北海道 苫小牧市植苗	19561123	折居彪二郎		仮
Av-02674	m	北海道 苫小牧市植苗	19511106	折居彪二郎		仮
Av-02675	f	北海道 苫小牧市植苗	19580131	折居彪二郎		仮
Av-02676	m	北海道 苫小牧市植苗	19580124	折居彪二郎		仮

標本番号	性	採集地	採集日	採集者	備考	区分
Av-02677	m	北海道苫小牧市植苗	19570215	折居彪二郎		仮
Av-02678	m	北海道苫小牧市植苗	19570214	折居彪二郎		仮
Av-02679	m	北海道苫小牧市植苗	19580131	折居彪二郎		仮
Av-02680	m	北海道苫小牧市植苗	19521121	折居彪二郎		仮
Av-02681	m	北海道苫小牧市植苗	19570115	折居彪二郎		仮
Av-02682	m	北海道苫小牧市植苗	19581215	折居彪二郎		仮
Av-02683	m	北海道苫小牧市植苗	19511116	折居彪二郎		仮
Av-02684	m	東京都八丈島八丈町	19490418	不明		仮
Av-02685	m	兵庫県姫路市山田町東山田	19570119	不明		仮
Av-02686	f	兵庫県神崎郡峰山	19510115	不明		仮
Av-02687	m	兵庫県宍粟市波賀町音水	19510825	藤本勉		仮
Av-02688	m	兵庫県神崎郡福崎町八千種 飯盛山	19500201	小林平一		仮
Av-02689	f	兵庫県姫路市山田町東山田	19570119	不明		仮
Av-02690	m	東京都御蔵島村	19510620	不明		仮
Av-02691	?	不明	*****	不明		仮
Av-06552	?	兵庫県姫路市船津町大沢	19560202	不明		仮
Av-06553	f	韓国 ソウル近郊	19751126	不明	チョウセンミンソサザイ	仮
Av-06554	m	韓国 ソウル近郊	19751210	不明	チョウセンミンソサザイ	仮
Av-06555	m	韓国 ソウル近郊	19751222	不明	チョウセンミンソサザイ	仮
Av-06556	f	韓国 京畿道陽州	19770209	不明	チョウセンミンソサザイ	仮
Av-06557	m	韓国 ソウル近郊	19761205	不明	チョウセンミンソサザイ	仮
Av-06558	m	兵庫県朝来市生野町	19890320	不明		仮
Av-06559	f	兵庫県朝来市生野町	19890404	不明		仮
Av-06560	f	韓国 ソウル近郊	19761107	不明	チョウセンミンソサザイ	仮
Av-08481	?	兵庫県姫路市青山 姫路科学館	*****	不明		◇ 本

Sturnidae ムクドリ科

416. ミドリカラスモドキ

Aplonis panayensis (Scopoli, 1786)

Asian Glossy Starling

Av-07635	m	フィリピン Sio NAGSAWING, BoBALIAN, PANGIL, LAGUNA	198202**	不明	標高 300 ~ 400m	仮
----------	---	---	----------	----	---------------	---

417. ハッカチヨウ

Acridotheres cristatellus (Linnaeus, 1766)

Crested Myna

Av-04755	f	台湾 台南県	19720113	不明		仮
Av-04756	f	台湾 台南県	19720117	不明		仮
Av-04757	f	台湾 台南県	19720117	不明		仮
Av-04758	f	台湾 台南県	19720121	不明		仮
Av-04759	?	台湾 台南県	19720121	不明		仮
Av-04760	f	台湾 雲林県麦寮	19711214	不明		仮
Av-04761	m	台湾 台南県	19720208	不明		仮
Av-04762	m	台湾 台南県	19720121	不明		仮
Av-04763	f	台湾 台南県	19720121	不明		仮
Av-04764	m	台湾 台南県	19720120	不明		仮
Av-04765	m	台湾 台南県	19720121	不明		仮
Av-04766	m	台湾 台南県	19720122	不明		仮
Av-04767	m	台湾 台南県	19720121	不明		仮
Av-04768	m	台湾 台南県	19720121	不明		仮
Av-04769	m	台湾 台南県	197201 ?	不明		仮
Av-08494	?	不明	*****	不明		本

418. ムクドリ

Spodiopsar cineraceus (Temminck, 1835)

White-cheeked Starling

Av-04670	f	北海道苫小牧市植苗	19570705	折居彪二郎		仮
Av-04671	f	北海道苫小牧市植苗	19540711	折居彪二郎		仮
Av-04672	f	北海道苫小牧市植苗	19580530	折居彪二郎		仮
Av-04673	m	北海道苫小牧市植苗	19570722	折居彪二郎		仮

標本番号	性	採集地	採集日	採集者	備考	区分
Av-04674	f	北海道苫小牧市植苗	19570722	折居彪二郎		仮
Av-04675	f	北海道苫小牧市植苗	19510728	折居彪二郎		仮
Av-04676	f	北海道苫小牧市植苗	19510629	折居彪二郎		仮
Av-04677	m	北海道苫小牧市植苗	19570722	折居彪二郎		仮
Av-04678	m	北海道苫小牧市植苗	19570722	折居彪二郎		仮
Av-04679	m	北海道苫小牧市植苗	19570808	折居彪二郎		仮
Av-04680	m	北海道苫小牧市植苗	19540701	折居彪二郎		仮
Av-04681	m	北海道苫小牧市植苗	19570808	折居彪二郎		仮
Av-04682	m	北海道苫小牧市植苗	19541112	折居彪二郎		仮
Av-04683	m	北海道苫小牧市植苗	19580530	折居彪二郎		仮
Av-04684	m	北海道苫小牧市植苗	19561207	折居彪二郎		仮
Av-04685	m	兵庫県神崎郡福崎町辻川	19480526	小林平二		仮
Av-04686	m	兵庫県神崎郡福崎町辻川	19480526	小林平二		仮
Av-04687	f	鹿児島県奄美市 奄美大島	****1120	不明		仮
Av-04688	f	兵庫県姫路市船津町大沢	19561112	不明		仮
Av-04689	f	兵庫県姫路市船津町大沢	19531121	小林平一		仮
Av-04690	f	兵庫県姫路市船津町大沢	19561111	不明		仮
Av-04691	f	兵庫県姫路市船津町大沢	19531203	小林平一		仮
Av-04692	f	兵庫県姫路市船津町大沢	19561111	不明		仮
Av-04693	f	兵庫県姫路市船津町大沢	19531203	小林平一		仮
Av-04694	f	兵庫県姫路市船津町大沢	19531120	小林平一		仮
Av-04695	f	兵庫県姫路市船津町大沢	19531121	小林平一		仮
Av-04696	?	兵庫県姫路市船津町大沢	19561111	不明		仮
Av-04697	f	兵庫県姫路市船津町大沢	19510304	不明		仮
Av-04698	f	兵庫県姫路市船津町	19521116	小林平一		仮
Av-04699	f	兵庫県姫路市船津町	19521109	小林平一		仮
Av-04700	m	兵庫県姫路市船津町大沢	19561118	不明		仮
Av-04701	f	兵庫県姫路市船津町大沢	19561002	不明		仮
Av-04702	f	兵庫県姫路市船津町大沢	19630201	小林平三		仮
Av-04703	f	兵庫県姫路市船津町大沢	19530222	不明		仮
Av-04704	?	兵庫県姫路市船津町大沢	19561106	不明		仮
Av-04705	f	兵庫県姫路市船津町大沢	19531203	小林平一		仮
Av-04706	m	兵庫県姫路市船津町大沢	19531203	小林平一		仮
Av-04707	m	兵庫県姫路市船津町	19521102	小林平一		仮
Av-04708	m	兵庫県姫路市船津町大沢	19510306	不明		仮
Av-04709	m	兵庫県姫路市船津町大沢	19561105	不明		仮
Av-04710	m	兵庫県姫路市船津町大沢	19530123	不明		仮
Av-04711	f	台湾 雲林県麦寮	19711020	不明		仮
Av-04712	m	台湾 南投県仁愛郷萬大	19711007	不明		仮
Av-04713	m	台湾 雲林県麦寮	19711117	不明		仮
Av-04714	f	台湾 高雄県	19710416	不明		仮
Av-04715	m	台湾 雲林県麦寮	19711020	不明		仮
Av-07641	f	兵庫県姫路市船津町大沢	19561112	不明		仮
Av-07642	f	韓国 ソウル近郊	19751020	不明		仮
Av-07643	m	韓国 ソウル近郊	19751020	不明		仮
Av-07644	m	韓国 ソウル近郊	19770506	不明		仮
Av-07645	m	韓国 ソウル近郊	19770401	不明		仮
Av-07646	m	韓国 ソウル近郊	19770503	不明		仮
Av-07647	?	韓国 ソウル近郊	*****	不明		仮
Av-07648	m	韓国 ソウル近郊	19751212	不明		仮
Av-07649	m	韓国 ソウル近郊	19760302	不明		仮
Av-07650	m	韓国 ソウル近郊	19760330	不明		仮
Av-07651	m	韓国 ソウル近郊	19760430	不明		仮

標本番号	性	採集地	採集日	採集者	備考	区分
Av-07652	m	韓国 ソウル近郊	19760524	不明		仮
Av-07653	m	韓国 ソウル近郊	19760515	不明		仮
Av-07654	m	韓国 ソウル近郊	19760519	不明		仮
Av-07655	m	韓国 ソウル近郊	19760610	不明		仮
Av-07656	f	韓国 ソウル近郊	19751220	不明		仮
Av-07657	f	韓国 ソウル近郊	19751205	不明		仮
Av-07658	f	韓国 ソウル近郊	19751220	不明		仮
Av-07659	f	韓国 ソウル近郊	19751220	不明		仮
Av-07660	f	韓国 ソウル近郊	19751220	不明		仮
Av-07661	f	韓国 ソウル近郊	19751220	不明		仮
Av-07662	f	韓国 ソウル近郊	19751222	不明		仮
Av-07663	f	韓国 ソウル近郊	19770612	不明		仮
Av-07664	m	韓国 ソウル近郊	19770612	不明		仮
Av-07665	?	韓国 ソウル近郊	19770613	不明		仮
Av-07666	m	韓国 ソウル近郊	19770612	不明		仮
Av-07667	f	韓国 ソウル近郊	19760726	不明		仮
Av-07668	m	韓国 ソウル近郊	19760726	不明		仮
Av-07669	m	韓国 ソウル近郊	19760725	不明		仮
Av-07670	f	韓国 ソウル近郊	19760726	不明		仮

419. コムドリ

Agropsar philippensis (Forster, 1781)

Chestnut-cheeked Starling

Av-04716	f	北海道苫小牧市植苗	19560727	折居彪二郎		仮
Av-04717	f	北海道苫小牧市植苗	19570527	折居彪二郎		仮
Av-04718	m	北海道苫小牧市植苗	19570730	折居彪二郎		仮
Av-04719	f	北海道苫小牧市植苗	19570705	折居彪二郎		仮
Av-04720	f	北海道苫小牧市植苗	19560727	折居彪二郎		仮
Av-04721	f	北海道苫小牧市植苗	19570730	折居彪二郎		仮
Av-04722	f	北海道苫小牧市植苗	19520523	折居彪二郎		仮
Av-04723	m	北海道苫小牧市植苗	19560726	折居彪二郎		仮
Av-04724	f	北海道苫小牧市植苗	19570629	折居彪二郎		仮
Av-04725	f	北海道苫小牧市植苗	19570602	折居彪二郎		仮
Av-04726	f	北海道苫小牧市植苗	19570722	折居彪二郎		仮
Av-04727	f	北海道苫小牧市植苗	19510527	折居彪二郎		仮
Av-04728	f	北海道苫小牧市植苗	19570522	折居彪二郎		仮
Av-04729	m	北海道苫小牧市植苗	19580525	折居彪二郎		仮
Av-04730	f	北海道苫小牧市植苗	19570718	折居彪二郎		仮
Av-04731	m	北海道苫小牧市植苗	19560727	折居彪二郎		仮
Av-04732	m	北海道苫小牧市植苗	19500731	折居彪二郎		仮
Av-04733	f	北海道苫小牧市植苗	19540813	折居彪二郎		仮
Av-04734	f	北海道苫小牧市植苗	19570602	折居彪二郎		仮
Av-04735	f	北海道苫小牧市植苗	19570722	折居彪二郎		仮
Av-04736	m	北海道苫小牧市植苗	19530531	折居彪二郎		仮
Av-04737	m	北海道苫小牧市植苗	19510527	折居彪二郎		仮
Av-04738	m	北海道苫小牧市植苗	19570707	折居彪二郎		仮
Av-04739	m	北海道苫小牧市植苗	19570705	折居彪二郎		仮
Av-04740	m	北海道苫小牧市植苗	19570526	折居彪二郎		仮
Av-04741	m	北海道苫小牧市植苗	19570527	折居彪二郎		仮
Av-04742	m	北海道苫小牧市植苗	19540722	折居彪二郎		仮
Av-04743	m	北海道苫小牧市植苗	19570602	折居彪二郎		仮
Av-04744	m	北海道苫小牧市植苗	19520519	折居彪二郎		仮
Av-04745	m	北海道苫小牧市植苗	19570619	折居彪二郎		仮
Av-04746	m	北海道苫小牧市植苗	19570629	折居彪二郎		仮
Av-04747	m	北海道苫小牧市植苗	19570601	折居彪二郎		仮

標本番号	性	採集地	採集日	採集者	備考	区分
Av-04748	m	北海道苫小牧市植苗	19510527	折居彪二郎		仮
Av-04749	m	兵庫県姫路市船津町大沢	19500822	小林平一		仮
Av-04750	f	兵庫県姫路市船津町大沢	19521006	小林平一		仮
Av-04751	m	兵庫県姫路市船津町大沢	19501015	不明		仮
Av-04752	m	兵庫県姫路市船津町大沢	19521005	小林平一		仮
Av-04753	m	台湾 南投県埔里鎮埔里	19721014	不明		仮
Av-04754	m	台湾 雲林県麦寮	19711020	不明		仮
Av-07636	m	北海道苫小牧市植苗	19570521	折居彪二郎		仮
Av-07637	f	北海道苫小牧市植苗	19570730	折居彪二郎		仮
Av-07638	f	兵庫県姫路市船津町	19521005	小林平一		仮
Av-07639	m	韓国 ソウル近郊	19760722	不明		仮
Av-07640	m	韓国 ソウル近郊	19760815	不明		仮

420. カンムリシロムク *Leucopsar rothschildi* Stresemann, 1912

Bali Myna

Av-08492 ? 不明 ***** 不明 本

Cinclidae カワガラス科

421. カワガラス

Cinclus pallasii Temminck, 1820

Brown Dipper

Av-02692	m	北海道苫小牧市植苗	19511128	折居彪二郎		仮
Av-02693	f	北海道苫小牧市植苗	19511129	折居彪二郎		仮
Av-02694	m	北海道苫小牧市植苗	19511120	折居彪二郎		仮
Av-02695	m	北海道苫小牧市植苗	19511129	折居彪二郎		仮
Av-02696	m	北海道苫小牧市植苗	19521121	折居彪二郎		仮
Av-02697	m	兵庫県宍粟市波賀町音水 赤西口	19510826	小林平一		仮
Av-02698	m	兵庫県宍粟市波賀町奥谷	19510825	小林平一・藤本勉		仮
Av-02699	f	兵庫県姫路市夢前町山之内 雪彦山	19510501	小林平一		仮
Av-02700	f	兵庫県姫路市夢前町山之内 雪彦山	19510501	小林平一		仮
Av-02701	m	兵庫県宍粟市波賀町奥谷	19510826	小林平一		仮
Av-02702	f	兵庫県姫路市夢前町山之内 雪彦山	19510501	小林平一		仮
Av-02703	m	兵庫県姫路市夢前町山之内 雪彦山	19510501	小林平一		仮
Av-02704	m	兵庫県姫路市夢前町山之内 雪彦山	19500814	小林平一		仮
Av-02705	m	兵庫県姫路市夢前町山之内 雪彦山	19500418	小林平一		仮
Av-02706	f	兵庫県姫路市夢前町立船野	19630210	不明		仮
Av-02707	m	兵庫県宍粟市波賀町奥谷上野	19630203	小林平三		仮
Av-02708	m	兵庫県宍粟市波賀町奥谷上野	19630203	小林平二・小林平三		仮
Av-02709	m	兵庫県姫路市夢前町前之庄	19630130	小林平三		仮
Av-02710	f	台湾 南投県仁愛郷眉溪	19701209	不明	タカサゴカワガラス	仮
Av-02711	m	台湾 南投県仁愛郷眉溪	19720117	不明	タカサゴカワガラス	仮
Av-02712	m	台湾 南投県仁愛郷眉溪	19710926	不明	タカサゴカワガラス	仮
Av-02713	f	台湾 南投県仁愛郷眉溪	19720220	不明	タカサゴカワガラス	仮
Av-02714	m	台湾 南投県仁愛郷眉溪	19710926	不明	タカサゴカワガラス	仮
Av-02715	m	台湾 南投県埔里鎮獅仔頭	19710706	不明	タカサゴカワガラス	仮
Av-02716	f	台湾 南投県埔里鎮獅仔頭	19690528	不明	タカサゴカワガラス	仮
Av-06550	f	韓国 ソウル近郊	19761118	不明		仮
Av-06551	?	鳥取県日野郡	19520714	鳥居主計		仮

Muscicapidae ヒタキ科

422. マミジロ

Zoothera sibirica (Pallas, 1776)

Siberian Thrush

Av-03587 m 静岡県駿東郡小山町須走 19501004 森岡弘之 仮

423. トラツグミ

Zoothera dauma (Latham, 1790)

Scaly Thrush

Av-03558 m 北海道苫小牧市植苗 19581004 折居彪二郎 仮
Av-03559 m 高知県土佐市 19511220 不明 仮

標本番号	性	採集地	採集日	採集者	備考	区分
Av-03560	m	奈良県吉野郡上北山村天ヶ瀬	19550104	岩本巖		仮
Av-03561	m	奈良県吉野郡上北山村	19520316	不明		仮
Av-03562	f	群馬県吾妻郡	19520630	不明		仮
Av-03563	f	兵庫県姫路市新在家	19580119	Nishizume		仮
Av-03564	f	台湾 南投県仁愛郷竹山	19711101	不明		仮
Av-03565	m	台湾 南投県仁愛郷竹山	19710311	不明		仮
Av-03566	m	台湾 南投県埔里鎮牛眼山	19700717	不明		仮
Av-03567	m	台湾 南投県埔里鎮牛眼里	19700316	不明		仮
Av-03568	f	台湾 南投県埔里鎮牛眼里	19700322	不明		仮
Av-03569	f	台湾 南投県仁愛郷竹山	19700225	不明		仮
Av-03570	f	台湾 南投県埔里鎮牛眼山	19710403	不明		仮
Av-03571	f	台湾 南投県仁愛郷萬大	19710122	不明		仮
Av-03572	f	台湾 南投県仁愛郷竹山	19701225	不明		仮
Av-03573	f	台湾 南投県仁愛郷萬大	19710201	不明		仮
Av-03574	f	台湾 南投県仁愛郷竹山	19711121	不明		仮
Av-03575	m	台湾 南投県仁愛郷竹山	19711023	不明		仮
Av-03576	f	台湾 南投県仁愛郷竹山	19711223	不明		仮
Av-03577	f	台湾 南投県埔里鎮埔里	19711221	不明		仮
Av-03578	f	台湾 南投県埔里鎮牛眼山	19700220	不明		仮
Av-03579	f	台湾 南投県仁愛郷萬大	*****	不明	コトラツグミ	仮
Av-03580	m	台湾 南投県仁愛郷竹山	19711103	不明	コトラツグミ	仮
Av-03581	m	兵庫県相生市	19720119	不明		仮
Av-03582	f	台湾 南投県仁愛郷萬大	19711209	不明		仮
Av-03583	m	台湾 南投県仁愛郷竹山	19711203	不明		仮
Av-03584	m	台湾 南投県仁愛郷竹山	19711203	不明		仮
Av-03585	f	台湾 南投県埔里鎮埔里	19720124	不明		仮
Av-03586	m	台湾 南投県仁愛郷萬大	19711113	不明		仮
Av-06719	m	韓国 ソウル近郊	19770720	不明		仮
Av-06720	?	不明	*****	不明		仮
Av-06721	m	韓国 ソウル近郊	19760525	不明		仮
Av-06722	m	韓国 ソウル近郊	19750926	不明		仮
Av-06723	f	韓国 ソウル近郊	19770420	不明		仮
Av-06724	m	韓国 ソウル近郊	19760913	不明		仮
Av-08458	?	不明	*****	不明		◇ 本
Av-08459	?	不明	*****	不明		◇ 本
Av-08460	?	台湾	*****	不明		本
Av-08461	?	台湾	*****	不明		本
Av-08462	?	台湾	*****	不明		本
Av-08463	?	台湾	*****	不明		本
Av-08464	?	台湾	*****	不明		本
Av-08465	?	台湾	*****	不明		本
Av-08584	f	台湾 南投県仁愛郷萬大	19711209	不明		仮

424. カラアカハラ

Turdus hortulorum Sclater, 1863

Grey-backed Thrush

Av-06725	m	韓国 ソウル近郊	19751026	不明		仮
Av-06726	m	韓国 ソウル近郊	19751014	不明		仮
Av-06727	m	韓国 ソウル近郊	19750830	不明		仮
Av-06728	f	韓国 ソウル近郊	19770503	不明		仮
Av-06729	f	韓国 ソウル近郊	19770503	不明		仮

425. クロツグミ

Turdus cardis Temminck, 1831

Japanese Thrush

Av-03588	m	北海道苫小牧市植苗	19580504	折居彪二郎		仮
Av-03589	m	北海道苫小牧市植苗	19580529	折居彪二郎		仮

標本番号	性	採集地	採集日	採集者	備考	区分
Av-03590	m	北海道苫小牧市植苗	19581004	折居彪二郎		仮
Av-03591	m	北海道苫小牧市植苗	19580922	折居彪二郎		仮
Av-03592	m	北海道苫小牧市植苗	19581004	折居彪二郎		仮
Av-03593	m	北海道苫小牧市植苗	19570617	折居彪二郎		仮
Av-03594	m	北海道苫小牧市植苗	19530515	折居彪二郎		仮
Av-03595	m	北海道苫小牧市植苗	19540507	折居彪二郎		仮
Av-03596	m	北海道苫小牧市植苗	19570816	折居彪二郎		仮
Av-03597	m	北海道苫小牧市植苗	19580527	折居彪二郎		仮
Av-03598	m	北海道苫小牧市植苗	19580529	折居彪二郎		仮
Av-03599	m	北海道苫小牧市植苗	19530430	折居彪二郎		仮
Av-03600	m	北海道苫小牧市植苗	19581012	折居彪二郎		仮
Av-03601	m	北海道苫小牧市植苗	19581004	折居彪二郎		仮
Av-03602	m	北海道苫小牧市植苗	19580527	折居彪二郎		仮
Av-03603	m	北海道苫小牧市植苗	19580917	折居彪二郎		仮
Av-03604	m	北海道苫小牧市植苗	19571011	折居彪二郎		仮
Av-03605	m	北海道苫小牧市植苗	19580922	折居彪二郎		仮
Av-03606	m	北海道苫小牧市植苗	19570918	折居彪二郎		仮
Av-03607	m	北海道苫小牧市植苗	19571009	折居彪二郎		仮
Av-03608	m	北海道苫小牧市植苗	19580523	折居彪二郎		仮
Av-03609	m	北海道苫小牧市植苗	19540508	折居彪二郎		仮
Av-03610	m	北海道苫小牧市植苗	19580523	折居彪二郎		仮
Av-03611	m	北海道苫小牧市植苗	19570520	折居彪二郎		仮
Av-03612	m	兵庫県姫路市夢前町山之内 雪彦山	19510924	不明		仮
Av-03613	m	兵庫県姫路市夢前町山之内 雪彦山	19510908	小林平一		仮
Av-03614	m	兵庫県姫路市夢前町山之内 雪彦山	19510924	不明		仮
Av-03615	m	北海道苫小牧市植苗	19580912	折居彪二郎		仮
Av-03616	f	北海道苫小牧市植苗	19581004	折居彪二郎		仮
Av-03617	f	北海道苫小牧市植苗	19580917	折居彪二郎		仮
Av-03618	?	北海道苫小牧市植苗	19570902	折居彪二郎		仮
Av-03619	f	北海道苫小牧市植苗	19581004	折居彪二郎		仮
Av-03620	f	北海道苫小牧市植苗	19570829	折居彪二郎		仮
Av-03621	f	北海道苫小牧市植苗	19580922	折居彪二郎		仮
Av-03622	f	北海道苫小牧市植苗	19571004	折居彪二郎		仮
Av-03623	f	北海道苫小牧市植苗	19571003	折居彪二郎		仮
Av-03624	f	北海道苫小牧市植苗	19580922	折居彪二郎		仮
Av-03625	f	北海道苫小牧市植苗	19570831	折居彪二郎		仮
Av-03626	f	北海道苫小牧市植苗	19581012	折居彪二郎		仮
Av-03627	f	北海道苫小牧市植苗	19520425	折居彪二郎		仮
Av-03628	f	北海道苫小牧市植苗	19581004	折居彪二郎		仮
Av-03629	f	北海道苫小牧市植苗	19581007	折居彪二郎		仮
Av-03631	f	北海道苫小牧市植苗	19580607	折居彪二郎		仮
Av-03632	f	北海道苫小牧市植苗	19581014	折居彪二郎		仮
Av-03633	f	北海道苫小牧市植苗	19581007	折居彪二郎		仮
Av-03635	f	北海道苫小牧市植苗	19580912	折居彪二郎		仮
Av-03637	f	北海道苫小牧市植苗	19571004	折居彪二郎		仮
Av-03638	f	北海道苫小牧市植苗	19570625	折居彪二郎		仮
Av-03639	f	北海道苫小牧市植苗	19570624	折居彪二郎		仮
Av-03640	f	北海道苫小牧市植苗	19570827	折居彪二郎		仮
Av-03641	?	北海道苫小牧市植苗	19580713	折居彪二郎		仮
Av-03642	m	北海道苫小牧市植苗	19580713	折居彪二郎		仮
Av-03643	f	北海道苫小牧市植苗	19580713	折居彪二郎		仮
Av-03644	m	北海道苫小牧市植苗	19580713	折居彪二郎		仮
Av-06730	m	北海道苫小牧市植苗	19571004	折居彪二郎		仮

標本番号	性	採集地	採集日	採集者	備考	区分
Av-06731	m	兵庫県姫路市夢前町山之内 雪彦山	19510924	不明		仮
Av-06732	m	北海道苫小牧市植苗	19520625	折居彪二郎		仮
426. タイワンツグミ		<i>Turdus poliocephalus</i> Latham, 1802				Island Thrush
Av-03664	m	台湾 南投県仁愛郷眉溪	19691113	不明		仮
Av-03665	m	台湾 南投県仁愛郷中正村	19710623	不明		仮
Av-03666	m	台湾 南投県仁愛郷中正村	19710623	不明		仮
Av-03667	m	台湾 南投県仁愛郷奥萬大	19711113	不明		仮
Av-03668	m	台湾 南投県仁愛郷奥萬大	19711107	不明		仮
Av-03669	m	台湾 南投県仁愛郷奥萬大	19711107	不明		仮
Av-03670	m	台湾 南投県	19890112	不明		仮
Av-03671	f	台湾 南投県	19890112	不明		仮
427. マミチャジナイ		<i>Turdus obscurus</i> Gmelin, 1789				Eyebrowed Thrush
Av-03683	f	台湾 南投県仁愛郷萬大	19711209	不明		仮
Av-03684	f	台湾 南投県仁愛郷萬大	19711110	不明		仮
Av-03685	m	台湾 南投県仁愛郷萬大	19711113	不明		仮
Av-03686	m	台湾 南投県仁愛郷萬大	19710405	不明		仮
Av-03687	f	台湾 南投県仁愛郷萬大	19711121	不明		仮
Av-03688	m	台湾 南投県仁愛郷萬大	19711209	不明		仮
Av-03689	f	台湾 南投県仁愛郷萬大	19711209	不明		仮
Av-03690	m	台湾 南投県仁愛郷萬大	19711209	不明		仮
Av-03691	f	台湾 南投県仁愛郷萬大	19721214	不明		仮
Av-03692	f	台湾 南投県仁愛郷萬大	19711117	不明		仮
Av-03693	m	台湾 南投県仁愛郷萬大	19711110	不明		仮
Av-03694	f	台湾 南投県仁愛郷萬大	19711106	不明		仮
Av-03695	f	台湾 南投県仁愛郷萬大	19711106	不明		仮
Av-03696	m	台湾 南投県仁愛郷萬大	19711103	不明		仮
Av-03697	f	台湾 南投県仁愛郷萬大	19721209	不明		仮
Av-06736	m	北海道苫小牧市植苗	19571014	折居彪二郎		仮
Av-06755	m	韓国 ソウル近郊	19770514	不明		仮
Av-06756	m	韓国 ソウル近郊	*****	不明		仮
Av-06757	f	韓国 ソウル近郊	19760512	不明		仮
Av-06758	m	韓国 ソウル近郊	19760512	不明		仮
Av-06759	m	韓国 ソウル近郊	19760513	不明		仮
Av-06760	m	韓国 ソウル近郊	19770502	不明		仮
Av-06761	m	韓国 七発島	19770424	不明		仮
428. シロハラ		<i>Turdus pallidus</i> Gmelin, 1789				Pale Thrush
Av-03645	m	兵庫県姫路市夢前町塩田	19630130	小林平三		仮
Av-03646	m	兵庫県姫路市夢前町塩田	19630130	小林平三		仮
Av-03647	m	北海道苫小牧市鶴川	19571102	折居彪二郎		仮
Av-03648	m	北海道苫小牧市植苗	19581028	折居彪二郎		仮
Av-03649	m	兵庫県姫路市香寺町溝口	19500402	小林平一		仮
Av-03650	m	兵庫県神戸市 六甲山	19530427	小林桂助		仮
Av-03651	m	鳥取県鳥取市湯所町	19520303	鳥居主計		仮
Av-03652	f	佐賀県杵島郡北方町	19540205	不明		仮
Av-03653	f	台湾 南投県仁愛郷萬大	19720124	不明		仮
Av-03654	f	台湾 南投県仁愛郷竹山	19720229	不明		仮
Av-03655	f	台湾 南投県仁愛郷竹山	19720204	不明		仮
Av-03656	f	台湾 南投県仁愛郷竹山	19721209	不明		仮
Av-03657	f	台湾 南投県仁愛郷竹山	19720204	不明		仮
Av-03658	f	台湾 南投県仁愛郷竹山	19720229	不明		仮

標本番号	性	採集地	採集日	採集者	備考	区分
Av-03659	m	台湾 南投県仁愛郷竹山	19720228	不明		仮
Av-03660	f	台湾 南投県仁愛郷竹山	19720110	不明		仮
Av-03661	f	台湾 南投県仁愛郷竹山	19720226	不明		仮
Av-03662	f	台湾 南投県仁愛郷萬大	19711220	不明		仮
Av-03663	m	台湾 南投県仁愛郷萬大	19711209	不明		仮
Av-06735	f	韓国 七発島	19770423	不明		仮
Av-06743	m	兵庫県姫路市夢前町山之内 雪彦山	19530418	小林平一		仮
Av-06744	f	韓国 ソウル近郊	19751105	不明		仮
Av-06745	m	韓国 ソウル近郊	19751105	不明		仮
Av-06746	f	兵庫県姫路市船津町	198903**	不明		仮
Av-06747	f	韓国 ソウル近郊	19760508	不明		仮
Av-06748	m	兵庫県姫路市	198402**	不明		仮
Av-06749	m	兵庫県たつの市新宮町	198402**	不明		仮
Av-06750	m	兵庫県たつの市新宮町	198401**	不明		仮
Av-06751	m	兵庫県姫路市山田町北山田	19560321	不明		仮
Av-06752	f	不明	*****	不明		仮
Av-06753	m	不明	*****	不明		仮
Av-06754	f	韓国 七発島	19770424	不明		仮
Av-08466	f	兵庫県姫路市青山 姫路科学館	*****	不明		◇ 本
Av-08467	f	兵庫県姫路市青山 姫路科学館	*****	不明		◇ 本
Av-08468	f	不明	*****	不明		本
Av-08469	m	兵庫県姫路市青山 姫路科学館	20100328	不明		◇ 本
Av-08580	?	不明	20000310	不明		◇ 仮

429. アカハラ

Turdus chrysolaus Temminck, 1832

Brown-headed Thrush

Av-03630	m	北海道苫小牧市植苗	19570829	折居彪二郎		仮
Av-03634	m	北海道苫小牧市植苗	19570827	折居彪二郎		仮
Av-03636	f	北海道苫小牧市植苗	19570829	折居彪二郎		仮
Av-03672	?	静岡県 富士山	19490608	不明		仮
Av-03673	m	北海道苫小牧市植苗	19580912	折居彪二郎		仮
Av-03674	f	北海道苫小牧市植苗	19520506	折居彪二郎		仮
Av-03675	f	東京都武蔵野市吉祥寺	19520102	森岡弘之		仮
Av-03676	f	台湾 南投県仁愛郷萬大	19711224	不明		仮
Av-03677	f	台湾 南投県仁愛郷萬大	19711218	不明		仮
Av-03678	m	台湾 南投県仁愛郷萬大	19710206	不明		仮
Av-03679	m	台湾 南投県仁愛郷竹山	19720228	不明		仮
Av-03680	m	台湾 南投県仁愛郷竹山	19720229	不明		仮
Av-03681	m	台湾 南投県仁愛郷萬大	19711226	不明		仮
Av-03682	m	台湾 南投県仁愛郷萬大	19710124	不明		仮
Av-06733	m	韓国 七発島	19770423	不明		仮
Av-06734	f	韓国 七発島	19770423	不明		仮
Av-06737	m	兵庫県神崎郡神河町粟賀	19420502	小林平一		仮
Av-06738	m	韓国 ソウル近郊	19770423	不明		仮
Av-06739	f	韓国 七発島	19770424	不明		仮
Av-06740	f	韓国 七発島	19770424	不明		仮
Av-06741	f	韓国 七発島	19770422	不明		仮
Av-06742	f	韓国 七発島	19770423	不明		仮
Av-08582	f	台湾 南投県仁愛郷萬大	19711110	不明		仮
Av-08583	f	台湾 南投県仁愛郷萬大	19711209	不明		仮

430. アカコッコ

Turdus celaenops Stejneger, 1887

Izu Thrush

Av-03698	f	東京都八丈島八丈町	19690509	不明		仮
Av-03699	f	東京都八丈島八丈町	19690509	不明		仮

標本番号	性	採集地	採集日	採集者	備考	区分
Av-03700	m	東京都八丈島八丈町	19540216	藤本勉		仮
Av-03701	m	東京都御蔵島村	19510626	森岡弘之		仮
Av-03702	f	東京都八丈島八丈町	19540216	藤本勉		仮
Av-03703	?	東京都八丈島八丈町	19550519	藤本勉		仮
Av-03704	m	不明	19550504	藤本勉		仮
Av-03705	f	東京都八丈島八丈町	19550507	藤本勉		仮
Av-03706	f	東京都八丈島八丈町	19550509	藤本勉		仮
Av-03707	m	東京都八丈島八丈町	19550509	藤本勉		仮
Av-03708	m	東京都八丈島八丈町 八丈富士	19690509	不明		仮
Av-03709	m	東京都八丈島八丈町	19620609	小林平一・藤本勉		仮
Av-03710	f	東京都八丈島八丈町 八丈富士	19690509	不明		仮
Av-03711	f	東京都八丈島八丈町 八丈富士	19690509	不明		仮
Av-03712	f	東京都八丈島八丈町 八丈富士	19550508	藤本勉		仮
Av-03713	m	東京都八丈島八丈町	19540220	藤本勉		仮
Av-03714	m	東京都御蔵島村	19510628	森岡弘之		仮
Av-03715	m	東京都八丈島八丈町	19491103	不明		仮
Av-03716	m	東京都八丈島八丈町	19490930	不明		仮
Av-03717	m	東京都八丈島八丈町	19620609	小林平一・藤本勉		仮
Av-03718	m	東京都八丈島八丈町	19620609	小林平一・藤本勉		仮
Av-03719	m	東京都八丈島八丈町 八丈富士	19690509	不明		仮
Av-03720	f	東京都八丈島八丈町	19491004	不明		仮
Av-03721	m	東京都八丈島八丈町 八丈富士	19690509	不明		仮
Av-03722	m	東京都八丈島八丈町 八丈富士	19690509	不明		仮
Av-03723	m	東京都八丈島八丈町 八丈富士	19690509	不明		仮
Av-03724	m	東京都八丈島八丈町 八丈富士	19690509	不明		仮
Av-03725	m	不明	*****	不明		仮
Av-03726	f	不明	*****	不明		仮

431. ツグミ

Turdus naumanni Temminck, 1820

Naumann's Thrush

Av-03737	f	北海道苫小牧市植苗	19571023	折居彪二郎		仮
Av-03738	f	北海道苫小牧市植苗	19561015	折居彪二郎		仮
Av-03739	f	北海道苫小牧市植苗	19560127	折居彪二郎		仮
Av-03740	m	兵庫県姫路市船津町上野	19520321	森岡弘之		仮
Av-03741	f	兵庫県加古郡播磨町土山	19500219	不明		仮
Av-03742	m	兵庫県姫路市船津町大沢	19630201	小林平三		仮
Av-03743	m	佐賀県杵島郡北方町	19540205	不明		仮
Av-03744	f	兵庫県加古郡播磨町土山	19500219	不明		仮
Av-03745	f	兵庫県姫路市船津町大沢	19530413	小林平一		仮
Av-03746	f	兵庫県姫路市船津町大沢	19630201	小林平二		仮
Av-03747	m	兵庫県姫路市船津町大沢	19530310	不明		仮
Av-03748	m	兵庫県姫路市船津町大沢	19510216	不明		仮
Av-03749	f	兵庫県姫路市船津町仁色	19630129	小林平二		仮
Av-03750	f	兵庫県姫路市豊富町	19630129	小林平二		仮
Av-03751	f	兵庫県姫路市船津町大沢	19630201	小林平三		仮
Av-03752	m	兵庫県加古郡播磨町土山	19500219	不明		仮
Av-03753	m	兵庫県姫路市船津町大沢	19530428	不明		仮
Av-03754	m	兵庫県姫路市船津町大沢	19630201	小林平二		仮
Av-03755	f	兵庫県姫路市船津町大沢	19630201	小林平二		仮
Av-03756	m	台湾 南投県仁愛郷法治村	19710403	不明		仮
Av-03757	f	台湾 南投県	19890106	不明		仮
Av-03758	f	台湾 南投県仁愛郷竹山	19720217	不明		仮
Av-03759	m	台湾 南投県	19890106	不明		仮
Av-06762	?	京都府木津川市山城町	195410**	島津	ハチジョウツグミ	仮

標本番号	性	採集地	採集日	採集者	備考	区分
Av-06763	m	兵庫県姫路市船津町	19530414	不明		仮
Av-06764	m	韓国 ソウル近郊	19760120	不明		仮
Av-06765	m	韓国 ソウル近郊	19760127	不明		仮
Av-06766	m	韓国 ソウル近郊	19761120	不明		仮
Av-06767	?	韓国 ソウル近郊	19760127	不明		仮
Av-06768	m	韓国 ソウル近郊	19760127	不明		仮
Av-06769	m	韓国 ソウル近郊	19760128	不明		仮
Av-06770	m	韓国 ソウル近郊	19760324	不明		仮
Av-06771	m	韓国 ソウル近郊	19760324	不明		仮
Av-06772	m	韓国 ソウル近郊	19760324	不明		仮
Av-06773	m	韓国 ソウル近郊	19760327	不明		仮
Av-06774	m	韓国 ソウル近郊	19760330	不明		仮
Av-06775	f	韓国 ソウル近郊	19760127	不明		仮
Av-06776	f	韓国 ソウル近郊	19760127	不明		仮
Av-06777	f	韓国 ソウル近郊	19760127	不明		仮
Av-06778	f	韓国 ソウル近郊	19760325	不明		仮
Av-06779	f	韓国 ソウル近郊	19760326	不明		仮
Av-06780	f	韓国 ソウル近郊	19760326	不明		仮
Av-06781	f	韓国 ソウル近郊	19760327	不明		仮
Av-06782	f	韓国 ソウル近郊	19760327	不明		仮
Av-06783	f	韓国 ソウル近郊	19760328	不明		仮
Av-06784	f	韓国 ソウル近郊	19760407	不明		仮
Av-06785	m	韓国 ソウル近郊	19760209	不明		仮
Av-06786	m	韓国 ソウル近郊	19760324	不明		仮
Av-06787	m	韓国 ソウル近郊	19760419	不明		仮
Av-06788	m	韓国 ソウル近郊	19760419	不明		仮
Av-06789	f	韓国 ソウル近郊	19760128	不明		仮
Av-06790	f	韓国 ソウル近郊	19760324	不明		仮
Av-06791	f	韓国 ソウル近郊	19760419	不明		仮
Av-06792	f	韓国 ソウル近郊	19760419	不明		仮
Av-06793	f	韓国 ソウル近郊	19760419	不明		仮
Av-06794	f	韓国 ソウル近郊	19760422	不明		仮
Av-06795	m	韓国 ソウル近郊	19761120	不明		仮
Av-06796	f	兵庫県たつの市新宮町	198401**	不明		仮
Av-06797	m	韓国 ソウル近郊	19780116	不明		仮
Av-06798	m	韓国 ソウル近郊	19780117	不明		仮
Av-06799	m	韓国 ソウル近郊	19780116	不明		仮
Av-06800	m	韓国 ソウル近郊	19780114	不明		仮
Av-06801	m	韓国 ソウル近郊	19780310	不明		仮
Av-06802	f	韓国 ソウル近郊	19780117	不明		仮
Av-06803	f	韓国 ソウル近郊	19780117	不明		仮
Av-06804	f	韓国 ソウル近郊	19780117	不明		仮
Av-06805	f	韓国 ソウル近郊	19780104	不明		仮
Av-06806	m	韓国 ソウル近郊	19780104	不明		仮
Av-06807	m	韓国 ソウル近郊	19780102	不明		仮
Av-06808	m	韓国 ソウル近郊	19780102	不明		仮
Av-06809	f	韓国 ソウル近郊	19780127	不明		仮
Av-06810	f	韓国 ソウル近郊	19780117	不明		仮
Av-06811	m	兵庫県姫路市船津町大沢	19630207	不明		仮
Av-06812	m	不明	19530316	不明		仮
Av-06813	f	兵庫県姫路市船津町上野	19510307	不明		仮
Av-06814	m	兵庫県姫路市船津町大沢	19530319	不明		仮
Av-06815	f	不明	19530314	不明		仮

標本番号	性	採集地	採集日	採集者	備考	区分
Av-06816	m	兵庫県姫路市船津町大沢	19560226	不明		仮
Av-06817	m	兵庫県姫路市山田町山田	19530421	不明		仮
Av-06818	f	韓国 七発島	19770424	不明		仮
Av-06819	f	韓国 ソウル近郊	19770325	不明		仮
Av-06820	m	韓国 ソウル近郊	19770416	不明		仮
Av-06821	m	韓国 ソウル近郊	19770416	不明		仮
Av-06822	m	韓国 ソウル近郊	19770325	不明		仮
Av-06823	f	韓国 ソウル近郊	19770401	不明		仮
Av-06824	m	韓国 ソウル近郊	19770325	不明		仮
Av-06825	f	韓国 ソウル近郊	19770325	不明		仮
Av-06826	f	韓国 ソウル近郊	19770416	不明		仮
Av-06827	m	韓国 ソウル近郊	19770325	不明	ハチジョウツグミ	仮
Av-06828	f	韓国 ソウル近郊	19770117	不明		仮
Av-06829	m	韓国 ソウル近郊	19770322	不明	ハチジョウツグミ	仮
Av-06830	f	韓国 ソウル近郊	19770325	不明		仮
Av-06831	m	韓国 ソウル近郊	19770325	不明		仮
Av-06832	m	韓国 ソウル近郊	19770322	不明	ハチジョウツグミ	仮
Av-06833	f	韓国 ソウル近郊	19770402	不明		仮
Av-06834	f	韓国 ソウル近郊	19770325	不明		仮
Av-06835	f	韓国 ソウル近郊	19770325	不明		仮
Av-06836	f	韓国 ソウル近郊	19770223	不明		仮
Av-06837	f	韓国 ソウル近郊	19770325	不明		仮
Av-06838	f	韓国 ソウル近郊	19770402	不明		仮
Av-06839	f	韓国 ソウル近郊	19761231	不明		仮
Av-06840	m	韓国 ソウル近郊	19761231	不明		仮
Av-06841	f	韓国 七発島	19770424	不明		仮
Av-08470	?	兵庫県姫路市青山 姫路科学館	*****	不明		◇ 本
Av-08471	?	不明	*****	不明		◇ 本

432. コマドリ

Luscinia akahige (Temminck, 1835)

Japanese Robin

Av-03948	m	東京都御蔵島村川口	19510623	森岡弘之・池田真次郎	タネコマドリ	仮
Av-03949	m	東京都御蔵島村	19510620	池田真次郎	タネコマドリ	仮
Av-03950	m	東京都八丈島八丈町	19540224	藤本勉	タネコマドリ	仮
Av-03951	m	東京都八丈島八丈町	19540222	藤本勉	タネコマドリ	仮
Av-03952	m	東京都八丈島八丈町	19490708	不明	タネコマドリ	仮
Av-03953	m	東京都八丈島八丈町	19540224	藤本勉	タネコマドリ	仮
Av-03954	m	東京都八丈島八丈町	19540217	藤本勉	タネコマドリ	仮
Av-03955	f	兵庫県姫路市夢前町山之内 雪彦山	19550501	小林平二		仮
Av-03956	f	兵庫県姫路市夢前町山之内 雪彦山	19560418	小林平二		仮
Av-03957	m	静岡県駿東郡	19531005	不明		仮
Av-06572	m	兵庫県姫路市夢前町山之内 雪彦山	19560404	不明		仮
Av-06573	f	東京都八丈島八丈町	19540220	藤本勉	タネコマドリ	仮

433. アカヒゲ

Luscinia komadori (Temminck, 1835)

Ryukyu Robin

Av-03960	m	鹿児島県奄美市 奄美大島	19611123	不明		仮
Av-06574	m	鹿児島県奄美市 奄美大島	198904**	不明		仮

434. コバネヒタキ

Brachypteryx montana Horsfield, 1821

White-browed Shortwing

Av-03978	f	台湾 南投県	19881217	不明		仮
----------	---	--------	----------	----	--	---

435. オガワコマドリ

Luscinia svecica (Linnaeus, 1758)

Bluethroat

Av-06613	m	韓国 ソウル近郊	19771025	不明		仮
----------	---	----------	----------	----	--	---

標本番号	性	採集地	採集日	採集者	備考	区分
436. ノゴマ		<i>Luscinia calliope</i> (Pallas, 1776)				Siberian Rubythroat
Av-03915	m	台湾 南投県埔里鎮埔里	19711106	不明		仮
Av-03916	m	台湾 南投県埔里鎮埔里	19720318	不明		仮
Av-03917	m	台湾 南投県埔里鎮埔里	19711112	不明		仮
Av-03918	m	台湾 南投県埔里鎮埔里	19720310	不明		仮
Av-03919	m	台湾 南投県	19881225	不明		仮
Av-03920	m	台湾 南投県	19881228	不明		仮
Av-03921	m	台湾 南投県	19881225	不明		仮
Av-03922	f	台湾 南投県埔里鎮埔里	19711220	不明		仮
Av-03923	m	台湾 南投県埔里鎮埔里	19711202	不明		仮
Av-03924	m	台湾 南投県埔里鎮埔里	19711022	不明		仮
Av-03925	m	台湾 南投県埔里鎮埔里	19711222	不明		仮
Av-03926	m	台湾 南投県埔里鎮埔里	19720306	不明		仮
Av-03927	m	台湾 南投県埔里鎮埔里	19711113	不明		仮
Av-03928	m	台湾 南投県埔里鎮埔里	19720306	不明		仮
Av-03929	m	台湾 南投県埔里鎮埔里	19711117	不明		仮
Av-03930	m	台湾 南投県埔里鎮埔里	19711202	不明		仮
Av-03931	m	台湾 南投県埔里鎮埔里	19711220	不明		仮
Av-03932	m	台湾 南投県埔里鎮埔里	19711202	不明		仮
Av-03933	m	台湾 南投県埔里鎮埔里	19711202	不明		仮
Av-03934	m	台湾 南投県埔里鎮埔里	19711113	不明		仮
Av-03935	m	台湾 南投県埔里鎮埔里	19711112	不明		仮
Av-03936	m	台湾 南投県埔里鎮埔里	19711107	不明		仮
Av-03937	m	台湾 南投県埔里鎮埔里	19711222	不明		仮
Av-03938	f	台湾 南投県埔里鎮埔里	19711113	不明		仮
Av-03939	m	北海道札幌市	195608**	不明		仮
Av-03940	m	北海道札幌市	1956****	不明		仮
Av-03941	m	兵庫県姫路市船津町大沢	19620505	不明		仮
Av-03942	m	北海道札幌市	1956****	不明		仮
Av-03943	m	兵庫県姫路市船津町御立	19511111	奥見博		仮
Av-03944	m	兵庫県姫路市船津町大沢	19511007	小林平一		仮
Av-03945	f	兵庫県たつの市新宮町千本	195110**	藤本勉		仮
Av-03946	m	北海道白老郡白老町萩野	19570606	折居彪二郎		仮
Av-03947	m	不明	*****	不明		仮
Av-06595	m	韓国 七発島	19770424	不明		仮
Av-06596	m	韓国 七発島	19770424	不明		仮
Av-06597	m	兵庫県姫路市香寺町中寺	19541015	小林平二		仮
Av-06598	f	兵庫県姫路市船津町大沢	19511016	小林平一		仮
Av-06599	f	韓国 七発島	19770424	不明		仮
Av-06600	f	韓国 七発島	19770424	不明		仮
Av-06601	m	韓国 ソウル近郊	19751015	不明		仮
Av-06602	m	韓国 ソウル近郊	19751018	不明		仮
Av-06603	f	韓国 ソウル近郊	19751020	不明		仮
Av-06604	m	韓国 ソウル近郊	19761001	不明		仮
Av-06605	f	韓国 ソウル近郊	19761005	不明		仮
Av-06606	f	韓国 ソウル近郊	19761007	不明		仮
Av-06607	f	韓国 ソウル近郊	19761009	不明		仮
Av-06608	f	韓国 ソウル近郊	19761010	不明		仮
Av-06609	f	韓国 ソウル近郊	19771003	不明		仮
Av-06610	m	韓国 ソウル近郊	19771101	不明		仮
Av-06611	m	韓国 ソウル近郊	19771014	不明		仮
Av-06612	m	韓国 ソウル近郊	19771014	不明		仮

標本番号	性	採集地	採集日	採集者	備考	区分
437. コルリ		<i>Luscinia cyane</i> (Pallas, 1776)				Siberian Blue Robin
Av-03958	f	北海道苫小牧市植苗	19570906	折居彪二郎		仮
Av-03959	m	兵庫県神崎郡神河町 笠形山	19500823	不明		仮
Av-06614	m	韓国 ソウル近郊	19770503	不明		仮
Av-06615	m	韓国 七発島	19770424	不明		仮
Av-06616	f	韓国 七発島	19770423	不明		仮
Av-06644	m	韓国 ソウル近郊	19760828	不明		仮
Av-06645	f	韓国 七発島	19770424	不明		仮
Av-08564	?	不明	*****	不明		◇ 本
438. シマゴマ		<i>Luscinia sibilans</i> (Swinhoe, 1863)				Rufous-tailed Robin
Av-06575	m	韓国 ソウル近郊	19751002	不明		仮
Av-06576	m	韓国 ソウル近郊	19751004	不明		仮
Av-06577	m	韓国 ソウル近郊	19751004	不明		仮
Av-06578	m	韓国 ソウル近郊	19751004	不明		仮
Av-06579	m	韓国 ソウル近郊	19751004	不明		仮
Av-06580	m	韓国 ソウル近郊	19751020	不明		仮
Av-06581	f	韓国 ソウル近郊	19751020	不明		仮
Av-06582	f	韓国 ソウル近郊	19751012	不明		仮
Av-06583	m	韓国 ソウル近郊	19761006	不明		仮
Av-06584	m	韓国 ソウル近郊	19761006	不明		仮
Av-06585	m	韓国 ソウル近郊	19760927	不明		仮
Av-06586	m	韓国 ソウル近郊	19761007	不明		仮
Av-06587	m	韓国 ソウル近郊	19761010	不明		仮
Av-06588	m	韓国 ソウル近郊	19761007	不明		仮
Av-06589	m	韓国 ソウル近郊	19761004	不明		仮
Av-06590	f	韓国 ソウル近郊	19761012	不明		仮
Av-06591	f	韓国 ソウル近郊	19761011	不明		仮
Av-06592	m	韓国 ソウル近郊	19771011	不明		仮
Av-06593	m	韓国 ソウル近郊	19770926	不明		仮
Av-06594	f	韓国 ソウル近郊	19771010	不明		仮
439. アリサンヒタキ		<i>Tarsiger johnstoniae</i> (Ogilvie-Grant, 1906)				Collared Bush Robin
Av-03961	m	台湾 南投県仁愛郷萬大	19720115	不明		仮
Av-03962	m	台湾 南投県仁愛郷奥萬大	19720303	不明		仮
Av-03963	m	台湾 南投県仁愛郷奥萬大	19720303	不明		仮
Av-03964	m	台湾 南投県	19881228	不明		仮
Av-03965	m	台湾 南投県	19890103	不明		仮
Av-03966	m	台湾 南投県	19890103	不明		仮
Av-03967	m	台湾 南投県	19881216	不明		仮
Av-03968	m	台湾 南投県	19881220	不明		仮
Av-03969	f	台湾 南投県仁愛郷萬大	19720303	不明		仮
Av-06646	m	台湾 南投県仁愛郷萬大	19711101	不明		仮
Av-08452	?	台湾	*****	不明		本
440. ルリビタキ		<i>Tarsiger cyanurus</i> (Pallas, 1773)				Red-flanked Bluetail
Av-03843	m	兵庫県姫路市香寺町 八徳山	19630131	小林平一		仮
Av-03844	m	兵庫県姫路市香寺町 八徳山	19630131	小林平三		仮
Av-03845	m	兵庫県姫路市夢前町塩田	19630131	小林平三		仮
Av-03846	f	兵庫県姫路市香寺町 八徳山	19630131	小林平三		仮
Av-03847	m	兵庫県姫路市船津町	19630212	不明		仮
Av-03848	m	北海道苫小牧市植苗	19571022	折居彪二郎		仮
Av-03849	m	北海道札幌市	195603**	不明		仮

標本番号	性	採集地	採集日	採集者	備考	区分
Av-03850	m	兵庫県姫路市船津町大沢	19561116	不明		仮
Av-03851	f	兵庫県神崎郡福崎町八千種 飯盛山	19500401	小林平一		仮
Av-03852	f	兵庫県姫路市船津町	19431123	小林平一		仮
Av-03853	m	兵庫県姫路市香寺町 八徳山	19630131	小林平一		仮
Av-03854	f	兵庫県姫路市船津町	19431122	小林平一		仮
Av-03855	f	台湾 南投県仁愛郷奥萬大	19720303	不明		仮
Av-03856	m	台湾 南投県仁愛郷萬大	19720306	不明		仮
Av-06617	f	韓国 ソウル近郊	19770418	不明		仮
Av-06618	m	韓国 七発島	19770423	不明		仮
Av-06621	f	韓国 ソウル近郊	19751026	不明		仮
Av-06622	m	韓国 ソウル近郊	19751028	不明		仮
Av-06623	m	韓国 ソウル近郊	19751104	不明		仮
Av-06624	m	韓国 ソウル近郊	19751105	不明		仮
Av-06625	m	韓国 ソウル近郊	19751030	不明		仮
Av-06626	m	韓国 ソウル近郊	19751028	不明		仮
Av-06627	f	韓国 ソウル近郊	19751107	不明		仮
Av-06628	f	韓国 ソウル近郊	19751020	不明		仮
Av-06629	f	韓国 ソウル近郊	19751027	不明		仮
Av-06630	m	韓国 ソウル近郊	19751027	不明		仮
Av-06631	m	韓国 ソウル近郊	19751105	不明		仮
Av-06632	m	韓国 ソウル近郊	19751024	不明		仮
Av-06633	m	韓国 ソウル近郊	19751105	不明		仮
Av-06634	m	韓国 ソウル近郊	19751026	不明		仮
Av-06635	m	広島県比婆郡口南村	19531118	不明		仮
Av-06636	f	兵庫県姫路市香寺町 八徳山	19630131	小林平二		仮
Av-06638	f	韓国 ソウル近郊	19760430	不明		仮
Av-06639	m	韓国 ソウル近郊	19761018	不明		仮
Av-06640	m	韓国 ソウル近郊	19751028	不明		仮
Av-06641	m	韓国 ソウル近郊	19761110	不明		仮
Av-06642	m	韓国 ソウル近郊	19761026	不明		仮
Av-06643	m	韓国 ソウル近郊	19761023	不明		仮
Av-08451	m	兵庫県姫路市青山 姫路科学館	*****	不明		◇ 本

441. シキチヨウ

Copsychus saularis (Linnaeus, 1758)

Oriental Magpie-Robin

Av-07843 ? フィリピン Sitio NAGSAWING, BoBALJIAN, PANGIL, LAGUNA 198112** 不明 標高 300 ~ 400m 仮

442. ジョウビタキ

Phoenicurus auroreus (Pallas, 1776)

Daurian Redstart

Av-03886 f 北海道苫小牧市植苗 19561122 折居彪二郎 仮
 Av-03887 f 兵庫県姫路市船津町大沢 19541103 Kobayashi 仮
 Av-03888 f 兵庫県姫路市船津町大沢 19550106 不明 仮
 Av-03889 f 不明 ****0119 不明 仮
 Av-03890 f 兵庫県姫路市香寺町 八徳山 19630130 小林平三 仮
 Av-03891 f 不明 19541106 不明 仮
 Av-03892 f 兵庫県姫路市船津町大沢 19560309 不明 仮
 Av-03893 f 兵庫県姫路市豊富町甲丘 甲池 19560124 不明 仮
 Av-03894 f 兵庫県姫路市船津町大沢 19560310 不明 仮
 Av-03895 f 兵庫県姫路市船津町大沢 19510216 不明 仮
 Av-03896 f 兵庫県姫路市船津町大沢 19510225 不明 仮
 Av-03897 f 兵庫県神崎郡福崎町八千種 飯盛山 19500201 小林平一 仮
 Av-03898 f 兵庫県神崎郡福崎町 19411109 小林平二 仮
 Av-03899 f 兵庫県宍粟市波賀町奥谷 19630203 藤本勉 仮
 Av-03900 m 兵庫県姫路市船津町 19521027 小林平一 仮
 Av-03901 m 兵庫県姫路市山田町東山田 19570222 不明 仮

標本番号	性	採集地	採集日	採集者	備考	区分
Av-03902	m	不明	19541103	不明		仮
Av-03903	m	不明	19541104	不明		仮
Av-03904	m	兵庫県姫路市船津町	19521024	小林平一		仮
Av-03905	m	兵庫県姫路市香寺町 八徳山	19630130	小林平三		仮
Av-03906	m	兵庫県姫路市船津町大沢	19531124	小林平一		仮
Av-03907	m	兵庫県姫路市船津町大沢	19531122	小林平一		仮
Av-03908	m	兵庫県姫路市船津町大沢	19521112	小林平一		仮
Av-03909	m	兵庫県姫路市船津町大沢	19510222	不明		仮
Av-03910	m	兵庫県姫路市船津町大沢	19510331	不明		仮
Av-03911	m	兵庫県姫路市香寺町 八徳山	19630130	小林平二		仮
Av-03912	m	兵庫県神崎郡福崎町八千種 飯盛山	19500201	小林平二		仮
Av-03913	m	台湾 南投県仁愛郷萬大	19720107	不明		仮
Av-03914	m	台湾 南投県仁愛郷奥萬大	19711214	不明		仮
Av-06647	f	韓国 ソウル近郊	19770126	不明		仮
Av-06648	f	韓国 ソウル近郊	19761216	不明		仮
Av-06649	m	韓国 ソウル近郊	19770120	不明		仮
Av-06650	m	韓国 ソウル近郊	19761230	不明		仮
Av-06651	m	韓国 ソウル近郊	19761221	不明		仮
Av-06652	m	韓国 ソウル近郊	19770209	不明		仮
Av-06653	f	韓国 ソウル近郊	19761220	不明		仮
Av-06654	m	兵庫県姫路市船津町大沢	19531128	小林平一		仮
Av-06655	f	奈良県吉野郡上北山村	19540201	不明		仮
Av-06656	f	韓国 ソウル近郊	19751101	不明		仮
Av-06657	m	韓国 ソウル近郊	19751030	不明		仮
Av-06658	f	韓国 ソウル近郊	19751101	不明		仮
Av-06659	m	韓国 ソウル近郊	19751020	不明		仮
Av-06660	m	韓国 ソウル近郊	19751109	不明		仮
Av-06661	m	韓国 ソウル近郊	19751028	不明		仮
Av-06662	m	韓国 ソウル近郊	19751116	不明		仮
Av-06663	f	韓国 ソウル近郊	19751018	不明		仮
Av-06664	f	韓国 ソウル近郊	19751030	不明		仮
Av-06665	f	韓国 ソウル近郊	19751107	不明		仮
Av-06666	m	韓国 ソウル近郊	19751031	不明		仮
Av-06667	m	韓国 ソウル近郊	19751206	不明		仮
Av-06668	m	韓国 ソウル近郊	19751219	不明		仮
Av-06669	m	韓国 ソウル近郊	19760305	不明		仮
Av-06670	m	韓国 ソウル近郊	19760430	不明		仮
Av-06671	m	韓国 ソウル近郊	19761014	不明		仮
Av-06672	m	韓国 ソウル近郊	19761017	不明		仮
Av-06673	m	韓国 ソウル近郊	19761013	不明		仮
Av-06674	m	韓国 ソウル近郊	19761118	不明		仮
Av-06675	f	韓国 ソウル近郊	19761010	不明		仮
Av-06676	f	韓国 ソウル近郊	19761107	不明		仮
Av-06677	f	韓国 ソウル近郊	19761013	不明		仮
Av-06678	m	韓国 ソウル近郊	19771110	不明		仮
Av-06679	f	韓国 ソウル近郊	19771019	不明		仮
Av-06680	m	韓国 ソウル近郊	19771020	不明		仮
Av-06681	f	韓国 ソウル近郊	19771018	不明		仮
Av-06682	f	韓国 ソウル近郊	19771217	不明		仮
443. カワビタキ		<i>Rhyacornis fuliginosa</i> (Vigors, 1831)			Plumbeous Water Redstart	
Av-03857	m	台湾 南投県仁愛郷眉溪	19720208	不明		仮
Av-03858	m	台湾 南投県仁愛郷眉溪	19720301	不明		仮

標本番号	性	採集地	採集日	採集者	備考	区分
Av-03859	m	台湾 南投県仁愛鄉眉溪	19720208	不明		仮
Av-03860	m	台湾 南投県仁愛鄉眉溪	19711214	不明		仮
Av-03861	m	台湾 南投県仁愛鄉萬大	19711216	不明		仮
Av-03862	m	台湾 南投県仁愛鄉眉溪	19711214	不明		仮
Av-03863	m	台湾 南投県仁愛鄉眉溪	19711206	不明		仮
Av-03864	m	台湾 南投県仁愛鄉眉溪	19711214	不明		仮
Av-03865	m	台湾 南投県仁愛鄉萬大	19720301	不明		仮
Av-03866	m	台湾 南投県仁愛鄉眉溪	19711203	不明		仮
Av-03867	m	台湾 南投県仁愛鄉眉溪	19720208	不明		仮
Av-03868	m	台湾 南投県仁愛鄉萬大	19711218	不明		仮
Av-03869	m	台湾 南投県仁愛鄉眉溪	19711214	不明		仮
Av-03870	m	台湾 南投県仁愛鄉霧社	19710310	不明		仮
Av-03871	m	台湾 南投県仁愛鄉竹山	19710509	不明		仮
Av-03872	m	台湾 南投県仁愛鄉竹山	19710508	不明		仮
Av-03873	f	台湾 南投県仁愛鄉眉溪	19720208	不明		仮
Av-03874	f	台湾 南投県仁愛鄉眉溪	19720208	不明		仮
Av-03875	f	台湾 南投県仁愛鄉眉溪	19711117	不明		仮
Av-03876	f	台湾 南投県仁愛鄉竹山	19710429	不明		仮
Av-03877	f	台湾 南投県仁愛鄉竹山	19710519	不明		仮
Av-03878	f	台湾 南投県仁愛鄉霧社	19710310	不明		仮
Av-03879	m	台湾 南投県埔里鎮埔里	19720303	不明		仮
Av-03880	m	台湾 南投県	19881217	不明		仮
Av-08454	f	台湾	*****	不明		本

444. コンヒタキ

Myiomela leucura (Hodgson, 1845)

White-tailed Robin

Av-03881	m	台湾 南投県仁愛鄉奧萬大	19720303	不明		仮
Av-03882	m	台湾 南投県仁愛鄉奧萬大	19720315	不明		仮
Av-03883	m	台湾 南投県仁愛鄉萬大	19710120	不明		仮
Av-03884	m	台湾 南投県仁愛鄉竹山	19711008	不明		仮
Av-03885	m	台湾 南投県仁愛鄉奧萬大	19710310	不明		仮
Av-08455	m	台湾	*****	不明		本

445. ルリチョウ

Myophonus insularis Gould, 1863

Taiwan Whistling Thrush

Av-03727	m	台湾 南投県仁愛鄉眉溪	19710307	不明		仮
Av-03728	f	台湾 南投県仁愛鄉竹山	19710417	不明		仮
Av-03729	f	台湾 南投県草屯鎮双冬	19710327	不明		仮
Av-03730	m	台湾 南投県仁愛鄉眉溪	19710414	不明		仮
Av-03731	m	台湾 南投県仁愛鄉眉溪	19700304	不明		仮
Av-03732	m	台湾 南投県仁愛鄉眉溪	19710122	不明		仮
Av-03733	m	台湾 南投県仁愛鄉眉溪	19710406	不明		仮
Av-03734	m	台湾 南投県仁愛鄉竹山	19710415	不明		仮
Av-03735	m	台湾 南投県仁愛鄉竹山	19710416	不明		仮
Av-03736	m	台湾 南投県仁愛鄉竹山	19710417	不明		仮
Av-04643	m	台湾 南投県仁愛鄉竹山	19711110	不明		仮
Av-04644	m	台湾 南投県仁愛鄉竹山	19711207	不明		仮
Av-04645	m	台湾 南投県仁愛鄉竹山	19711110	不明		仮
Av-04646	m	台湾 南投県仁愛鄉竹山	19711110	不明		仮
Av-04647	f	台湾 南投県仁愛鄉竹山	19711214	不明		仮
Av-04648	f	台湾 南投県仁愛鄉竹山	19711209	不明		仮
Av-04649	f	台湾 南投県仁愛鄉竹山	19711201	不明		仮
Av-04650	m	台湾 南投県仁愛鄉竹山	19711209	不明		仮
Av-04651	f	台湾 南投県仁愛鄉竹山	19711030	不明		仮
Av-04652	m	台湾 南投県仁愛鄉竹山	19711209	不明		仮

標本番号	性	採集地	採集日	採集者	備考	区分
Av-06718	m	台湾 南投県国姓郷双冬	19700217	不明		仮
Av-08456	m	台湾	*****	不明		本
Av-08457	m	台湾	*****	不明		本
Av-08586	f	不明	****1214	不明		仮
446. シロクロヒタキ <i>Enicurus scouleri</i> Vigors, 1832						Little Forktail
Av-03970	m	台湾 南投県	19881212	不明		仮
Av-03971	f	台湾 南投県仁愛郷奥萬大	19720430	不明		仮
Av-03972	m	台湾 南投県仁愛郷萬大	19720208	不明		仮
Av-03973	m	台湾 南投県仁愛郷萬大	19720306	不明		仮
Av-03974	m	台湾 南投県	19881218	不明		仮
Av-03975	m	台湾 南投県仁愛郷武界	19711126	不明		仮
Av-03976	m	台湾 南投県仁愛郷武界	19711126	不明		仮
Av-03977	m	台湾 南投県仁愛郷萬大	19711210	不明		仮
447. ノヒタキ <i>Saxicola torquatus</i> (Linnaeus, 1766)						African Stonechat
Av-03788	f	兵庫県姫路市船津町大沢	19560928	不明		仮
Av-03789	f	兵庫県姫路市船津町	19521011	小林平一		仮
Av-03790	f	兵庫県姫路市船津町	19520927	小林平一		仮
Av-03791	m	兵庫県姫路市船津町大沢	19560922	不明		仮
Av-03792	f	兵庫県姫路市船津町	19521011	小林平一		仮
Av-03793	f	兵庫県姫路市豊富町甲丘 甲池	19500919	小林平一		仮
Av-03794	f	兵庫県姫路市船津町	19521007	小林平一		仮
Av-03795	m	北海道白老郡白老町萩野	19570611	折居彪二郎		仮
Av-03796	m	北海道苫小牧市植苗	19570629	折居彪二郎		仮
Av-03797	f	北海道苫小牧市植苗	19570628	折居彪二郎		仮
Av-03798	f	北海道苫小牧市植苗	19570614	折居彪二郎		仮
Av-03799	f	北海道白老郡白老町	19520622	折居彪二郎		仮
Av-03800	m	北海道苫小牧市植苗	19570629	折居彪二郎		仮
Av-03801	m	兵庫県姫路市船津町	19520920	小林平一		仮
Av-03802	m	兵庫県姫路市船津町	19521005	小林平一		仮
Av-03803	?	兵庫県姫路市船津町大沢	19510927	不明		仮
Av-03804	f	兵庫県姫路市船津町	19521005	小林平一		仮
Av-03805	m	北海道苫小牧市植苗	19570809	折居彪二郎		仮
Av-03806	m	北海道苫小牧市植苗	19530915	折居彪二郎		仮
Av-03807	f	兵庫県姫路市豊富町甲丘 甲池	19510925	小林平一		仮
Av-03808	m	兵庫県姫路市船津町 長池	19530921	小林平三		仮
Av-03809	f	兵庫県姫路市船津町大沢	19520928	小林平一		仮
Av-03810	f	兵庫県姫路市豊富町甲丘 甲池	19510929	小林平一		仮
Av-03811	f	兵庫県姫路市豊富町甲丘 甲池	19500922	小林平一		仮
Av-03812	m	不明	19541007	不明		仮
Av-03813	m	兵庫県姫路市船津町大沢	19530413	不明		仮
Av-03814	m	兵庫県姫路市船津町	19521004	小林平一		仮
Av-03815	m	兵庫県姫路市船津町大沢	19530414	不明		仮
Av-03816	f	北海道苫小牧市植苗	19530502	折居彪二郎		仮
Av-03817	f	北海道苫小牧市植苗	19570529	折居彪二郎		仮
Av-03818	m	兵庫県姫路市船津町大沢	19561001	不明		仮
Av-03819	f	北海道苫小牧市植苗	19520520	折居彪二郎		仮
Av-03820	f	北海道白老郡白老町萩野	19570611	折居彪二郎		仮
Av-03821	f	北海道苫小牧市植苗	19540507	折居彪二郎		仮
Av-03822	f	北海道白老郡白老町萩野	19570611	折居彪二郎		仮
Av-03823	f	北海道白老郡白老町萩野	19570615	折居彪二郎		仮
Av-03824	f	北海道白老郡白老町萩野	19570611	折居彪二郎		仮

標本番号	性	採集地	採集日	採集者	備考	区分
Av-03825	f	北海道苫小牧市植苗	19570614	折居彪二郎		仮
Av-03826	f	北海道白老郡白老町	19520622	折居彪二郎		仮
Av-03827	m	北海道苫小牧市植苗	19570507	折居彪二郎		仮
Av-03828	m	北海道苫小牧市植苗	19570416	折居彪二郎		仮
Av-03829	m	北海道苫小牧市植苗	19570420	折居彪二郎		仮
Av-03830	m	北海道苫小牧市植苗	19570517	折居彪二郎		仮
Av-03831	m	北海道苫小牧市植苗	19570608	折居彪二郎		仮
Av-03832	m	北海道白老郡白老町萩野	19570523	折居彪二郎		仮
Av-03833	m	北海道苫小牧市植苗	19520518	折居彪二郎		仮
Av-03834	m	北海道白老郡白老町萩野	19570606	折居彪二郎		仮
Av-03835	m	北海道白老郡白老町	19520622	折居彪二郎		仮
Av-03836	m	北海道白老郡白老町	19520622	折居彪二郎		仮
Av-03837	m	北海道白老郡白老町萩野	19570615	折居彪二郎		仮
Av-03838	m	北海道苫小牧市植苗	19540607	折居彪二郎		仮
Av-03839	m	北海道苫小牧市植苗	19530502	折居彪二郎		仮
Av-03840	m	北海道白老郡白老町	19530520	折居彪二郎		仮
Av-03841	m	兵庫県姫路市船津町	19521008	小林平一		仮
Av-03842	m	兵庫県姫路市山田町山田	19530421	不明		仮
Av-06683	m	北海道苫小牧市植苗	19570621	折居彪二郎		仮
Av-06684	f	北海道苫小牧市植苗	19541002	折居彪二郎		仮
Av-06685	m	韓国 ソウル近郊	19760406	不明		仮
Av-06686	m	韓国 ソウル近郊	19760409	不明		仮
Av-06687	m	韓国 ソウル近郊	19760502	不明		仮
Av-06688	m	韓国 ソウル近郊	19760509	不明		仮
Av-06689	m	韓国 ソウル近郊	19760509	不明		仮
Av-06690	m	韓国 ソウル近郊	19760512	不明		仮
Av-06691	m	韓国 ソウル近郊	19760530	不明		仮
Av-06692	m	韓国 ソウル近郊	19760606	不明		仮
Av-06693	f	韓国 ソウル近郊	19760513	不明		仮
Av-06694	f	韓国 ソウル近郊	19760606	不明		仮
Av-06695	f	韓国 ソウル近郊	19760617	不明		仮
Av-06696	f	韓国 ソウル近郊	19760622	不明		仮
Av-06697	m	韓国 ソウル近郊	19770415	不明		仮
Av-06698	m	韓国 ソウル近郊	19770502	不明		仮
Av-06699	m	韓国 七発島	19770424	不明		仮
Av-06700	m	韓国 ソウル近郊	19770418	不明		仮
Av-06701	m	韓国 ソウル近郊	19770505	不明		仮
Av-06702	m	韓国 ソウル近郊	19780228	不明		仮
Av-06703	f	韓国 ソウル近郊	19770415	不明		仮
Av-06704	m	韓国 ソウル近郊	19780131	不明		仮
Av-06705	f	韓国 ソウル近郊	19770422	不明		仮
Av-06706	f	韓国 ソウル近郊	19751030	不明		仮
Av-06707	f	韓国 ソウル近郊	19770402	不明		仮
Av-06708	f	韓国 ソウル近郊	19760811	不明		仮
Av-06709	f	韓国 ソウル近郊	19760811	不明		仮
Av-06710	m	韓国 ソウル近郊	19670605	不明		仮
Av-06711	m	韓国 ソウル近郊	19770413	不明		仮
Av-06712	m	韓国 ソウル近郊	19670529	不明		仮
Av-06713	m	韓国 ソウル近郊	19770520	不明		仮

448. イソヒヨドリ

Monticola solitarius (Linnaeus, 1758)

Blue Rock Thrush

Av-03760	f	鹿児島県奄美市住用町城	19611119	不明		仮
Av-03761	f	兵庫県姫路市白浜町	19520901	小林平一・大沢哲寿		仮

標本番号	性	採集地	採集日	採集者	備考	区分
Av-03762	f	兵庫県姫路市白浜町	19581104	不明		仮
Av-03763	f	鹿児島県奄美市 奄美大島	19611120	不明		仮
Av-03764	m	兵庫県姫路市家島町 ホウラク島	19500806	小林平一		仮
Av-03765	m	兵庫県姫路市家島町 ホウラク島	19500806	小林平三		仮
Av-03766	m	鹿児島県奄美市住用町城	19611119	不明		仮
Av-03767	f	台湾 雲林県麦寮	19711024	不明	台湾インソヒヨドリ	仮
Av-03768	f	台湾 南投県仁愛郷竹山	19711117	不明	台湾インソヒヨドリ	仮
Av-03769	f	台湾 南投県埔里鎮埔里	19711004	不明	台湾インソヒヨドリ	仮
Av-03770	f	台湾 南投県埔里鎮埔里	19711026	不明	台湾インソヒヨドリ	仮
Av-03771	m	台湾 南投県埔里鎮埔里	19700102	不明	台湾インソヒヨドリ	仮
Av-03772	m	台湾 南投県仁愛郷竹山	19711109	不明	台湾インソヒヨドリ	仮
Av-03773	m	台湾 南投県仁愛郷竹山	19711109	不明	台湾インソヒヨドリ	仮
Av-03774	f	台湾 南投県仁愛郷竹山	19710622	不明	台湾インソヒヨドリ	仮
Av-03775	f	台湾 南投県仁愛郷竹山	19711109	不明	台湾インソヒヨドリ	仮
Av-03776	m	台湾	19711209	不明	台湾インソヒヨドリ	仮
Av-03777	m	台湾 南投県仁愛郷竹山	19711226	不明	台湾インソヒヨドリ	仮
Av-03778	m	台湾 雲林県麦寮	19710601	不明	台湾インソヒヨドリ	仮
Av-03779	m	台湾 雲林県麦寮	19710428	不明	台湾インソヒヨドリ	仮
Av-03780	m	台湾 南投県仁愛郷竹山	19711109	不明	台湾インソヒヨドリ	仮
Av-03781	m	台湾 雲林県麦寮	19710428	不明	台湾インソヒヨドリ	仮
Av-03782	m	台湾 雲林県麦寮	19720228	不明	台湾インソヒヨドリ	仮
Av-03783	m	台湾 南投県埔里鎮埔里	19711026	不明	台湾インソヒヨドリ	仮
Av-03784	m	台湾 南投県仁愛郷竹山	19711220	不明	台湾インソヒヨドリ	仮
Av-03785	m	台湾 南投県埔里鎮埔里	19700510	不明	台湾インソヒヨドリ	仮
Av-03786	m	台湾 南投県仁愛郷竹山	19710622	不明	台湾インソヒヨドリ	仮
Av-03787	m	台湾 南投県仁愛郷竹山	19710720	不明	台湾インソヒヨドリ	仮
Av-06714	m	韓国 七発島	19770423	不明		仮
Av-06715	m	韓国 七発島	19770424	不明		仮
Av-06716	f	韓国 ソウル近郊	19770508	不明		仮
Av-06717	f	フィリピン Sítio NAGSAWING, BóBALIAN, PANGIL, LAGUNA	198203**	不明	標高 300 ~ 400m	仮
449. エゾビタキ <i>Muscicapa griseisticta</i> (Swinhoe, 1861) Grey-streaked Flycatcher						
Av-00163	m	兵庫県姫路市夢前町山之内 雪彦山	19510924	不明		仮
Av-07065	m	兵庫県姫路市夢前町山之内 雪彦山	19500923	小林平一		仮
450. サメビタキ <i>Muscicapa sibirica</i> Gmelin, 1789 Dark-sided Flycatcher						
Av-00158	m	北海道苫小牧市植苗	19520530	折居彪二郎		仮
Av-00159	f	北海道苫小牧市植苗	19520530	折居彪二郎		仮
Av-00160	m	北海道苫小牧市植苗	19580527	折居彪二郎		仮
Av-00161	m	兵庫県姫路市夢前町山之内 雪彦山	19510924	不明		仮
Av-00162	m	兵庫県姫路市夢前町山之内 雪彦山	19511018	不明		仮
451. コサメビタキ <i>Muscicapa dauurica</i> Pallas, 1811 Asian Brown Flycatcher						
Av-00131	f	北海道苫小牧市植苗	19570915	折居彪二郎		仮
Av-00132	m	北海道苫小牧市植苗	19570525	折居彪二郎		仮
Av-00133	m	北海道苫小牧市植苗	19580513	折居彪二郎		仮
Av-00134	m	北海道苫小牧市植苗	19570907	折居彪二郎		仮
Av-00135	m	北海道苫小牧市植苗	19570520	折居彪二郎		仮
Av-00136	m	北海道苫小牧市植苗	19510521	折居彪二郎		仮
Av-00137	f	兵庫県姫路市船津町大沢	19500508	小林平一		仮
Av-00138	f	北海道苫小牧市植苗	19510521	折居彪二郎		仮
Av-00139	m	北海道苫小牧市植苗	19590629	折居彪二郎		仮
Av-00140	m	北海道苫小牧市植苗	19570901	折居彪二郎		仮

標本番号	性	採集地	採集日	採集者	備考	区分
Av-00141	m	北海道苫小牧市植苗	19570525	折居彪二郎		仮
Av-00142	f	北海道苫小牧市鷓川	19570914	折居彪二郎		仮
Av-00143	f	北海道苫小牧市植苗	19510520	折居彪二郎		仮
Av-00144	f	北海道苫小牧市植苗	19570829	折居彪二郎		仮
Av-00145	m	北海道苫小牧市鷓川	19570911	折居彪二郎		仮
Av-00146	f	北海道苫小牧市植苗	19580529	折居彪二郎		仮
Av-00147	f	北海道苫小牧市植苗	19570831	折居彪二郎		仮
Av-00148	m	北海道苫小牧市鷓川	19570914	折居彪二郎		仮
Av-00149	m	兵庫県姫路市船津町大沢	19520917	小林平三		仮
Av-00150	f	北海道苫小牧市植苗	19510522	折居彪二郎		仮
Av-00151	f	北海道苫小牧市植苗	19580527	折居彪二郎		仮
Av-00152	f	北海道苫小牧市植苗	19580527	折居彪二郎		仮
Av-00153	f	北海道苫小牧市植苗	19580525	折居彪二郎		仮
Av-00154	m	北海道苫小牧市植苗	19570907	折居彪二郎		仮
Av-00155	m	北海道苫小牧市植苗	19570519	折居彪二郎		仮
Av-00156	f	兵庫県姫路市夢前町山之内 雪彦山	19500814	小林平一		仮
Av-00157	m	兵庫県姫路市夢前町山之内 雪彦山	19500923	小林平一		仮
Av-07066	f	北海道苫小牧市植苗	19510521	折居彪二郎		仮

452. マミジロキビタキ

Ficedula zanthopygia (Hay, 1845)

Yellow-rumped Flycatcher

Av-07022	m	韓国 ソウル近郊	19770610	不明		仮
Av-07023	m	韓国 ソウル近郊	19750825	不明		仮
Av-07024	m	韓国 ソウル近郊	19760507	不明		仮
Av-07025	m	韓国 ソウル近郊	19760507	不明		仮
Av-07026	m	韓国 ソウル近郊	19760507	不明		仮
Av-07027	m	韓国 ソウル近郊	19760510	不明		仮
Av-07028	m	韓国 ソウル近郊	19760526	不明		仮
Av-07029	m	韓国 ソウル近郊	19760620	不明		仮
Av-07030	f	韓国 ソウル近郊	19760512	不明		仮
Av-07031	f	韓国 ソウル近郊	19760514	不明		仮
Av-07032	m	韓国 ソウル近郊	19770517	不明		仮
Av-07033	m	韓国 ソウル近郊	19760829	不明		仮
Av-07034	m	韓国 ソウル近郊	19760829	不明		仮
Av-07035	m	韓国 ソウル近郊	19760829	不明		仮
Av-07036	m	韓国 ソウル近郊	19760828	不明		仮
Av-07037	m	韓国 ソウル近郊	19760823	不明		仮
Av-07038	m	韓国 ソウル近郊	19760828	不明		仮
Av-07039	m	韓国 ソウル近郊	19760828	不明		仮
Av-07040	m	韓国 ソウル近郊	19760830	不明		仮
Av-07041	m	韓国 ソウル近郊	19760829	不明		仮
Av-07042	m	韓国 ソウル近郊	19760829	不明		仮
Av-07043	f	韓国 ソウル近郊	19760829	不明		仮
Av-07044	f	韓国 ソウル近郊	19760830	不明		仮
Av-07045	f	韓国 ソウル近郊	19760829	不明		仮
Av-07046	f	韓国 ソウル近郊	19760830	不明		仮
Av-07047	m	韓国 ソウル近郊	19770813	不明		仮
Av-08479	m	不明	*****	不明		本

453. キビタキ

Ficedula narcissina (Temminck, 1836)

Narcissus Flycatcher

Av-00166	f	北海道苫小牧市植苗	19510525	折居彪二郎		仮
Av-00167	f	北海道苫小牧市植苗	19570901	折居彪二郎		仮
Av-00168	f	北海道苫小牧市植苗	19570827	折居彪二郎		仮
Av-00169	f	北海道苫小牧市植苗	19510531	折居彪二郎		仮

標本番号	性	採集地	採集日	採集者	備考	区分
Av-00170	f	北海道苫小牧市植苗	19550528	折居彪二郎		仮
Av-00171	f	北海道苫小牧市植苗	19550530	折居彪二郎		仮
Av-00172	f	北海道苫小牧市植苗	19510531	折居彪二郎		仮
Av-00173	f	北海道苫小牧市植苗	19570617	折居彪二郎		仮
Av-00174	f	北海道苫小牧市植苗	19550705	折居彪二郎		仮
Av-00175	f	北海道苫小牧市植苗	19570827	折居彪二郎		仮
Av-00176	f	北海道苫小牧市植苗	19571003	折居彪二郎		仮
Av-00177	f	北海道苫小牧市植苗	19570609	折居彪二郎		仮
Av-00178	f	北海道苫小牧市植苗	19550531	折居彪二郎		仮
Av-00179	f	北海道苫小牧市植苗	19570528	折居彪二郎		仮
Av-00180	f	北海道苫小牧市植苗	19500515	折居彪二郎		仮
Av-00181	f	北海道苫小牧市植苗	19570627	折居彪二郎		仮
Av-00182	f	北海道苫小牧市植苗	19510531	折居彪二郎		仮
Av-00183	f	北海道苫小牧市植苗	19510521	折居彪二郎		仮
Av-00184	f	兵庫県姫路市夢前町山之内 雪彦山	19500923	小林平一		仮
Av-00185	m	兵庫県姫路市夢前町山之内 雪彦山	19500923	小林平一		仮
Av-00186	f	鳥取県八頭郡	19520708	鳥居主計		仮
Av-00187	m	北海道苫小牧市植苗	19550527	折居彪二郎		仮
Av-00188	m	北海道苫小牧市植苗	19570525	折居彪二郎		仮
Av-00189	m	北海道苫小牧市植苗	19550525	折居彪二郎		仮
Av-00190	m	北海道苫小牧市植苗	19570528	折居彪二郎		仮
Av-00191	m	北海道苫小牧市植苗	19570518	折居彪二郎		仮
Av-00192	m	北海道苫小牧市植苗	19570525	折居彪二郎		仮
Av-00193	m	北海道苫小牧市植苗	19570524	折居彪二郎		仮
Av-00194	m	北海道苫小牧市植苗	19570609	折居彪二郎		仮
Av-00195	m	北海道苫小牧市植苗	19570906	折居彪二郎		仮
Av-00196	m	北海道苫小牧市植苗	19510521	折居彪二郎		仮
Av-00197	m	北海道苫小牧市植苗	19570905	折居彪二郎		仮
Av-00198	m	北海道苫小牧市植苗	19570528	折居彪二郎		仮
Av-00199	m	北海道苫小牧市植苗	19550520	折居彪二郎		仮
Av-00200	m	北海道苫小牧市植苗	19510513	折居彪二郎		仮
Av-00201	m	北海道苫小牧市植苗	19570515	折居彪二郎		仮
Av-00202	m	北海道苫小牧市植苗	19510521	折居彪二郎		仮
Av-00203	m	北海道苫小牧市植苗	19510525	折居彪二郎		仮
Av-00204	m	北海道苫小牧市植苗	19510526	折居彪二郎		仮
Av-00205	m	北海道苫小牧市植苗	*****	折居彪二郎		仮
Av-00206	m	北海道苫小牧市植苗	19520520	折居彪二郎		仮
Av-00207	m	北海道苫小牧市植苗	19570519	折居彪二郎		仮
Av-00208	m	兵庫県姫路市夢前町山之内 雪彦山	19510501	小林平一		仮
Av-00209	m	兵庫県姫路市夢前町山之内 雪彦山	19500923	小林平一		仮
Av-00210	m	北海道苫小牧市植苗	19570519	折居彪二郎		仮
Av-00211	m	北海道苫小牧市植苗	19570518	折居彪二郎		仮
Av-00212	m	不明	*****	不明		仮
Av-00213	m	北海道苫小牧市植苗	19570516	折居彪二郎		仮
Av-00214	m	鳥取県八頭郡智頭町 葦津溪谷	19520708	不明		仮
Av-00215	m	北海道苫小牧市植苗	19550521	折居彪二郎		仮
Av-00216	m	北海道苫小牧市植苗	19550521	折居彪二郎		仮
Av-00217	m	鹿児島県奄美市 奄美大島	****1115	不明		仮
Av-07048	m	北海道苫小牧市植苗	19550531	折居彪二郎		仮
Av-07049	f	韓国 七発島	19770422	不明		仮
Av-07067	f	兵庫県姫路市景福寺 景福寺山	19541101	大沢哲寿		仮
Av-08453	m	兵庫県姫路市勝原区丁 勝原小学校	20100512	不明		◇ 本
Av-08478	m	兵庫県姫路市青山 姫路科学館	20020821	不明		◇ 本

標本番号	性	採集地	採集日	採集者	備考	区分
454. ムギマキ		<i>Ficedula mugimaki</i> (Temminck, 1836)			Mugimaki Flycatcher	
Av-00164	m	東京都西多摩郡奥多摩町	1955****	不明		仮
Av-00165	f	北海道札幌市	1956****	不明		仮
Av-07050	f	韓国 ソウル近郊	19751004	不明		仮
Av-07051	m	韓国 七発島	19770424	不明		仮
Av-07052	f	韓国 ソウル近郊	19761014	不明		仮
Av-07053	f	韓国 ソウル近郊	19751007	不明		仮
Av-07054	f	韓国 ソウル近郊	19751007	不明		仮
455. ムネアカヒタキ		<i>Ficedula hyperythra</i> (Blyth, 1843)			Snowy-browed Flycatcher	
Av-00256	m	台湾 南投県仁愛郷奥萬大	19720306	不明		仮
Av-00257	f	台湾 南投県仁愛郷奥萬大	19720306	不明		仮
Av-00258	m	台湾 南投県	19881210	不明		仮
Av-00259	m	台湾 南投県仁愛郷萬大	19720106	不明		仮
Av-00260	m	台湾 南投県	19881210	不明		仮
Av-00261	f	台湾 南投県	19881210	不明		仮
Av-06935	m	台湾	19881221	不明		仮
456. オオルリ		<i>Cyanoptila cyanomelana</i> (Temminck, 1829)			Blue-and-white Flycatcher	
Av-00218	f	兵庫県姫路市夢前町山之内 雪彦山	19500814	小林平一		仮
Av-00219	f	北海道苫小牧市植苗	19580518	折居彪二郎		仮
Av-00220	f	兵庫県姫路市香寺町溝口	19440427	小林平一		仮
Av-00221	f	兵庫県姫路市夢前町山之内 雪彦山	19500923	小林平一		仮
Av-00222	f	兵庫県姫路市夢前町山之内 雪彦山	19500815	小林平一		仮
Av-00223	f	兵庫県姫路市夢前町山之内 雪彦山	19510501	小林平一		仮
Av-00224	f	北海道苫小牧市植苗	19520520	折居彪二郎		仮
Av-00225	f	兵庫県姫路市夢前町山之内 雪彦山	19500923	小林平一		仮
Av-00226	m	北海道苫小牧市植苗	19580526	折居彪二郎		仮
Av-00227	m	北海道苫小牧市植苗	19570520	折居彪二郎		仮
Av-00228	m	北海道苫小牧市植苗	19580526	折居彪二郎		仮
Av-00229	m	北海道苫小牧市植苗	19570520	折居彪二郎		仮
Av-00230	m	北海道苫小牧市植苗	19580526	折居彪二郎		仮
Av-00231	m	北海道苫小牧市植苗	19570531	折居彪二郎		仮
Av-00232	m	北海道苫小牧市植苗	19580513	折居彪二郎		仮
Av-00233	m	兵庫県姫路市夢前町山之内 雪彦山	19500418	小林平一		仮
Av-00234	m	兵庫県姫路市夢前町山之内 雪彦山	19510501	小林平一		仮
Av-00235	m	兵庫県姫路市夢前町山之内 雪彦山	19500815	小林平一		仮
Av-00236	m	兵庫県姫路市夢前町山之内 雪彦山	19500923	小林平一		仮
Av-00237	m	兵庫県姫路市夢前町山之内 雪彦山	19510908	小林平一		仮
Av-00238	m	兵庫県姫路市夢前町山之内 雪彦山	19500923	小林平一		仮
Av-00239	m	北海道苫小牧市植苗	19580513	折居彪二郎		仮
Av-00240	m	北海道苫小牧市植苗	19580518	折居彪二郎		仮
Av-06637	f	北海道苫小牧市植苗	19570519	折居彪二郎		仮
Av-07055	m	兵庫県神崎郡神河町 笠形山	19500824	小林平一		仮
Av-07056	m	韓国 ソウル近郊	19760614	不明		仮
Av-07057	m	韓国 ソウル近郊	19760617	不明		仮
Av-07058	m	韓国 ソウル近郊	19760701	不明		仮
Av-07059	m	韓国 ソウル近郊	19760701	不明		仮
Av-07060	f	韓国 ソウル近郊	19760507	不明		仮
Av-07061	f	韓国 ソウル近郊	19760507	不明		仮
Av-07062	f	韓国 ソウル近郊	19760514	不明		仮
Av-07063	m	不明	*****	不明		仮

標本番号	性	採集地	採集日	採集者	備考	区分
457. マングロープヒメアオヒタキ <i>Cyornis rufigastra</i> (Raffles, 1822) Mangrove Blue Flycatcher						
Av-07064	m	フィリピン Sitio NAGSAWING, Bo.BALIAN, PANGIL, LAGUNA	198202**	不明	標高 300 ~ 400m	仮
458. チャバラオオルリ <i>Niltava vivida</i> (Swinhoe, 1864) Vivid Niltava						
Av-00241	m	台湾 南投県仁愛郷奥萬大	19720303	不明		仮
Av-00242	m	台湾 南投県仁愛郷萬大	19720306	不明		仮
Av-00243	m	台湾 南投県仁愛郷奥萬大	19720303	不明		仮
Av-00244	m	台湾 南投県仁愛郷萬大	19711102	不明		仮
Av-00245	f	台湾 南投県仁愛郷萬大	19711014	不明		仮
Av-00246	m	台湾 南投県仁愛郷萬大	19720120	不明		仮
Av-00247	m	台湾 南投県仁愛郷萬大	19711121	不明		仮
Av-00248	m	台湾 南投県仁愛郷奥萬大	19710310	不明		仮
Av-00249	m	台湾 南投県仁愛郷奥萬大	19710310	不明		仮
Av-00250	m	台湾 南投県仁愛郷奥萬大	19710310	不明		仮
Av-00251	m	台湾 南投県仁愛郷萬大	19710402	不明		仮
Av-00252	m	台湾 南投県仁愛郷奥萬大	19700310	不明		仮
Av-00253	m	台湾 南投県	19890106	不明		仮
Av-00254	f	台湾 南投県仁愛郷力行村	19711222	不明		仮
Av-00255	f	台湾 南投県	19881220	不明		仮
Dicaeidae ハナドリ科						
459. オリーブハナドリモドキ <i>Prionochilus olivaceus</i> Tweeddale, 1877 Olive-backed Flowerpecker						
Av-07853	?	不明	*****	不明		仮
460. オレンジハナドリ <i>Dicaeum trigonostigma</i> (Scopoli, 1786) Orange-bellied Flowerpecker						
Av-07845	m	フィリピン Sitio NAGSAWING, Bo.BALIAN, PANGIL, LAGUNA	198203**	不明	標高 300 ~ 400m	仮
Av-07846	f	フィリピン Sitio NAGSAWING, Bo.BALIAN, PANGIL, LAGUNA	198204**	不明	標高 300 ~ 400m	仮
Av-07847	f	フィリピン Sitio NAGSAWING, Bo.BALIAN, PANGIL, LAGUNA	198203**	不明	標高 300 ~ 400m	仮
Av-07848	m	不明	*****	不明		仮
461. ハナドリ <i>Dicaeum ignipectus</i> (Blyth, 1843) Fire-breasted Flowerpecker						
Av-00525	m	台湾 南投県仁愛郷奥萬大	19711221	不明		仮
Av-00526	f	台湾 南投県仁愛郷萬大	19711225	不明		仮
Av-00527	f	台湾 南投県仁愛郷萬大	19720302	不明		仮
Av-00528	m	台湾 南投県仁愛郷萬大	19720121	不明		仮
Av-00529	m	台湾 南投県仁愛郷奥萬大	19720321	不明		仮
Av-00530	f	台湾 南投県仁愛郷萬大	19711203	不明		仮
Av-00531	m	台湾 南投県仁愛郷奥萬大	19711220	不明		仮
Av-00532	m	台湾 南投県仁愛郷萬大	19711216	不明		仮
Av-00533	m	台湾 南投県仁愛郷奥萬大	19711220	不明		仮
Av-00534	f	台湾 南投県仁愛郷奥萬大	19711220	不明		仮
Av-00535	f	台湾 南投県仁愛郷奥萬大	19711220	不明		仮
Av-00536	m	台湾 南投県仁愛郷萬大	19720115	不明		仮
Av-00537	m	台湾 南投県仁愛郷奥萬大	19711220	不明		仮
Av-00538	m	台湾 南投県仁愛郷奥萬大	19711203	不明		仮
Av-00539	m	台湾 南投県仁愛郷萬大	19720120	不明		仮
Av-00540	m	台湾 南投県仁愛郷萬大	19720120	不明		仮
Av-00541	f	台湾 南投県仁愛郷萬大	19720121	不明		仮
Av-00542	f	台湾 南投県仁愛郷奥萬大	19711220	不明		仮
Av-00543	m	台湾 南投県仁愛郷萬大	19720110	不明		仮
Av-00544	f	台湾 南投県仁愛郷奥萬大	19711220	不明		仮
Av-00545	m	台湾 南投県仁愛郷奥萬大	19711203	不明		仮

標本番号	性	採集地	採集日	採集者	備考	区分
Av-00546	m	台湾 南投県仁愛郷奥萬大	19711203	不明		仮
Av-00547	f	台湾 南投県仁愛郷萬大	19720105	不明		仮
Av-00548	m	台湾 南投県仁愛郷奥萬大	19711207	不明		仮
Av-00549	m	台湾 南投県仁愛郷奥萬大	19711207	不明		仮
Av-00550	f	台湾 南投県仁愛郷萬大	19720110	不明		仮
Av-00551	f	台湾 南投県仁愛郷萬大	19711210	不明		仮
Av-00552	f	台湾 南投県仁愛郷奥萬大	19711207	不明		仮
Av-00553	m	台湾 南投県仁愛郷奥萬大	19711220	不明		仮
Av-00554	f	台湾 南投県仁愛郷奥萬大	19711220	不明		仮
Av-00555	f	台湾 南投県仁愛郷奥萬大	19711220	不明		仮
Av-00556	m	台湾 南投県仁愛郷萬大	19711220	不明		仮
Av-00557	m	台湾 南投県仁愛郷奥萬大	19711220	不明		仮
Av-00558	m	台湾 南投県仁愛郷奥萬大	19711220	不明		仮
Av-00559	f	台湾 南投県仁愛郷奥萬大	19711220	不明		仮
Av-00560	m	台湾 南投県仁愛郷奥萬大	19720308	不明		仮
Av-00561	f	台湾 南投県仁愛郷奥萬大	19711220	不明		仮
Av-00562	f	台湾 南投県仁愛郷奥萬大	19710112	不明		仮
Av-00563	f	台湾 南投県仁愛郷奥萬大	19711220	不明		仮
Av-00564	f	台湾 南投県仁愛郷奥萬大	19710110	不明		仮
Av-00565	m	台湾 南投県仁愛郷奥萬大	19710112	不明		仮
Av-00566	m	台湾 南投県仁愛郷奥萬大	19710110	不明		仮
Av-00567	m	台湾 南投県仁愛郷奥萬大	19710110	不明		仮
Av-00568	m	台湾 南投県仁愛郷奥萬大	19711123	不明		仮
Av-00569	m	台湾 南投県	19881203	不明		仮

Nectariniidae タイヨウチョウ科

462. チャドコパンタイヨウチョウ		<i>Anthreptes malacensis</i> (Scopoli, 1786)		Brown-throated Sunbird		
Av-07850	m	フィリピン Sitio NAGSAWING, BoBAILIAN, PANGIL, LAGUNA	198204**	不明	標高 300 ~ 400m	仮
Av-07851	m	フィリピン Sitio NAGSAWING, BoBAILIAN, PANGIL, LAGUNA	198205**	不明	標高 300 ~ 400m	仮
Av-07852	f	フィリピン Sitio NAGSAWING, BoBAILIAN, PANGIL, LAGUNA	198205**	不明	標高 300 ~ 400m	仮

463. ムネアカタイヨウチョウ		<i>Nectarinia sperata</i> (Linnaeus, 1766)		Purple-throated Sunbird		
Av-07844	m	フィリピン Sitio NAGSAWING, BoBAILIAN, PANGIL, LAGUNA	198204**	不明	標高 300 ~ 400m	仮

464. キバラタイヨウチョウ		<i>Nectarinia jugularis</i> (Linnaeus, 1766)		Olive-backed Sunbird		
Av-07849	m	フィリピン Sitio NAGSAWING, BoBAILIAN, PANGIL, LAGUNA	198204**	不明	標高 300 ~ 400m	仮

Prunellidae イワヒバリ科

465. イワヒバリ		<i>Prunella collaris</i> (Scopoli, 1769)		Alpine Accentor		
Av-03979	m	台湾 南投県仁愛郷奥萬大	19711206	不明	ミヤマイワヒバリ	仮
Av-03980	m	台湾 南投県仁愛郷萬大	19720303	不明	ミヤマイワヒバリ	仮
Av-03981	m	台湾 南投県仁愛郷萬大	19720303	不明	ミヤマイワヒバリ	仮
Av-03982	m	奈良県吉野郡上北山村	19540201	不明		仮
Av-06561	f	韓国 七発島	19770423	不明		仮
Av-06562	m	韓国 七発島	19770424	不明		仮

466. ヤマヒバリ		<i>Prunella montanella</i> (Pallas, 1776)		Siberian Accentor		
Av-06563	m	韓国 ソウル近郊	19751101	不明		仮
Av-06564	m	韓国 ソウル近郊	19751122	不明		仮
Av-06565	f	韓国 ソウル近郊	19751121	不明		仮
Av-06566	f	韓国 ソウル近郊	19770220	不明		仮
Av-06567	m	韓国 ソウル近郊	19770120	不明		仮
Av-06568	m	韓国 ソウル近郊	19751208	不明		仮

標本番号	性	採集地	採集日	採集者	備考	区分
Av-06569	m	韓国 ソウル近郊	19760120	不明		仮
Av-06570	m	韓国 ソウル近郊	19760201	不明		仮
467. カヤクグリ		<i>Prunella rubida</i> (Temminck & Schlegel, 1845)			Japanese Accentor	
Av-03983	m	兵庫県神崎郡神河町寺前	19500115	小林平一・藤本勉		仮
Av-06571	m	岐阜県高山市	19560203	藤本勉		仮
Passeridae スズメ科						
468. ニュウナイスズメ		<i>Passer rutilans</i> (Temminck, 1836)			Russet Sparrow	
Av-05183	f	台湾 南投県仁愛郷眉溪	19710708	不明	台湾ニュウナイスズメ	仮
Av-05184	f	台湾 南投県埔里鎮埔里	19711222	不明	台湾ニュウナイスズメ	仮
Av-05185	m	台湾 南投県埔里鎮埔里	19711222	不明	台湾ニュウナイスズメ	仮
Av-05186	m	台湾 南投県埔里鎮埔里	19711117	不明	台湾ニュウナイスズメ	仮
Av-05187	m	台湾 南投県埔里鎮埔里	19711222	不明	台湾ニュウナイスズメ	仮
Av-05188	m	台湾 南投県仁愛郷東埔	19710926	不明	台湾ニュウナイスズメ	仮
Av-05189	m	台湾 南投県埔里鎮埔里	19711222	不明	台湾ニュウナイスズメ	仮
Av-05190	m	台湾 南投県埔里鎮埔里	19711222	不明	台湾ニュウナイスズメ	仮
Av-05191	m	台湾 南投県埔里鎮埔里	19710718	不明	台湾ニュウナイスズメ	仮
Av-05192	m	台湾 南投県埔里鎮埔里	19710519	不明	台湾ニュウナイスズメ	仮
Av-05193	m	北海道苫小牧市植苗	19500519	折居彪二郎		仮
Av-05194	m	北海道苫小牧市植苗	19530526	折居彪二郎		仮
Av-05195	m	北海道苫小牧市植苗	19500511	折居彪二郎		仮
Av-05196	f	北海道苫小牧市植苗	19530512	折居彪二郎		仮
Av-05197	m	北海道苫小牧市植苗	19510513	折居彪二郎		仮
Av-05198	m	北海道苫小牧市植苗	19580527	折居彪二郎		仮
Av-05199	m	北海道苫小牧市植苗	19520606	折居彪二郎		仮
Av-05200	m	北海道苫小牧市植苗	19580526	折居彪二郎		仮
Av-05201	m	兵庫県姫路市船津町	19521103	小林平一		仮
Av-05202	f	兵庫県姫路市船津町大沢	19530321	小林平三		仮
Av-05203	m	兵庫県姫路市船津町大沢	19530321	不明		仮
Av-05204	m	兵庫県姫路市船津町	19530321	不明		仮
Av-05205	f	兵庫県姫路市船津町大沢	19541105	不明		仮
Av-07593	m	兵庫県姫路市船津町大沢	19531019	小林平一		仮
Av-07594	m	韓国 ソウル近郊	19760724	不明		仮
469. スズメ		<i>Passer montanus</i> (Linnaeus, 1758)			Eurasian Tree Sparrow	
Av-05061	f	台湾 南投県埔里鎮埔里	19711209	不明	台湾スズメ	仮
Av-05062	f	台湾 南投県埔里鎮埔里	19711209	不明	台湾スズメ	仮
Av-05063	f	台湾 南投県埔里鎮埔里	19711209	不明	台湾スズメ	仮
Av-05105	f	北海道苫小牧市植苗	19541104	折居彪二郎		仮
Av-05106	f	北海道苫小牧市植苗	19511130	折居彪二郎		仮
Av-05107	f	北海道苫小牧市植苗	19511130	折居彪二郎		仮
Av-05108	f	北海道苫小牧市植苗	19540209	折居彪二郎		仮
Av-05109	f	北海道苫小牧市植苗	19521104	折居彪二郎		仮
Av-05110	f	北海道苫小牧市植苗	19541104	折居彪二郎		仮
Av-05111	f	北海道苫小牧市植苗	19570104	折居彪二郎		仮
Av-05112	m	北海道苫小牧市植苗	19570104	折居彪二郎		仮
Av-05113	m	北海道苫小牧市植苗	19570104	折居彪二郎		仮
Av-05114	m	北海道苫小牧市植苗	19560210	折居彪二郎		仮
Av-05115	f	北海道苫小牧市植苗	19561214	折居彪二郎		仮
Av-05116	m	北海道苫小牧市植苗	19560210	折居彪二郎		仮
Av-05117	m	北海道苫小牧市植苗	19570104	折居彪二郎		仮
Av-05118	f	北海道苫小牧市植苗	19570104	折居彪二郎		仮

標本番号	性	採集地	採集日	採集者	備考	区分
Av-05119	f	北海道苫小牧市植苗	19570104	折居彪二郎		仮
Av-05120	f	北海道苫小牧市植苗	19561212	折居彪二郎		仮
Av-05121	f	北海道苫小牧市植苗	19570104	折居彪二郎		仮
Av-05122	f	北海道苫小牧市植苗	19570104	折居彪二郎		仮
Av-05123	m	北海道苫小牧市植苗	19570104	折居彪二郎		仮
Av-05124	m	北海道苫小牧市植苗	19521028	折居彪二郎		仮
Av-05125	m	北海道苫小牧市植苗	19561214	折居彪二郎		仮
Av-05126	m	北海道苫小牧市植苗	19570104	折居彪二郎		仮
Av-05127	m	北海道苫小牧市植苗	19570104	折居彪二郎		仮
Av-05128	m	北海道苫小牧市植苗	19511127	折居彪二郎		仮
Av-05129	m	北海道苫小牧市植苗	19561212	折居彪二郎		仮
Av-05130	f	北海道苫小牧市植苗	19560104	折居彪二郎		仮
Av-05131	f	北海道苫小牧市植苗	19521028	折居彪二郎		仮
Av-05132	m	北海道苫小牧市植苗	19570104	折居彪二郎		仮
Av-05133	m	北海道苫小牧市植苗	19511127	折居彪二郎		仮
Av-05134	m	北海道苫小牧市植苗	19511106	折居彪二郎		仮
Av-05135	m	北海道苫小牧市植苗	19540214	折居彪二郎		仮
Av-05136	m	北海道白老郡白老町萩野	19570826	折居彪二郎		仮
Av-05137	m	北海道白老郡白老町	19520622	折居彪二郎		仮
Av-05138	f	兵庫県姫路市船津町大沢	19531125	小林平一		仮
Av-05139	m	兵庫県姫路市船津町大沢	19521113	小林平一		仮
Av-05140	m	鹿児島県奄美市 奄美大島	19611122	小林平三		仮
Av-05141	m	兵庫県姫路市船津町大沢	19480619	不明		仮
Av-05142	m	兵庫県姫路市船津町大沢	19531118	不明		仮
Av-05143	f	鹿児島県奄美市 奄美大島	19611122	小林平三		仮
Av-05144	m	兵庫県姫路市船津町大沢	19531120	小林平一		仮
Av-05145	m	兵庫県姫路市船津町大沢	19471110	小林平一		仮
Av-05146	m	兵庫県姫路市船津町大沢	19480510	小林平一		仮
Av-05147	m	兵庫県姫路市船津町大沢	19531125	小林平一		仮
Av-05148	m	兵庫県姫路市船津町	19521124	小林平一		仮
Av-05149	f	兵庫県姫路市船津町大沢	19531125	小林平一		仮
Av-05150	f	兵庫県姫路市船津町大沢	19540120	小林平一	白化	仮
Av-05151	m	兵庫県姫路市船津町大沢	19520122	小林平一	白化	仮
Av-05152	m	兵庫県姫路市船津町大沢	19531207	小林平二		仮
Av-05153	m	兵庫県姫路市船津町大沢	19521113	小林平一		仮
Av-05154	f	兵庫県姫路市船津町大沢	19531223	小林平一		仮
Av-05155	f	兵庫県姫路市船津町大沢	19531223	小林平一		仮
Av-05156	m	兵庫県姫路市船津町大沢	19530421	Ikuyo		仮
Av-05157	m	兵庫県姫路市船津町大沢	19520122	小林平三		仮
Av-05158	f	兵庫県姫路市船津町	19521124	小林平一		仮
Av-05159	m	兵庫県姫路市船津町	19480512	小林平一		仮
Av-07595	m	韓国 ソウル近郊	19761220	不明	チョウセンスズメ	仮
Av-07596	f	韓国 ソウル近郊	19770501	不明	チョウセンスズメ	仮
Av-07597	f	韓国 ソウル近郊	19751223	不明	チョウセンスズメ	仮
Av-07598	f	韓国 ソウル近郊	19751225	不明	チョウセンスズメ	仮
Av-07599	f	韓国 ソウル近郊	19760208	不明	チョウセンスズメ	仮
Av-07600	f	韓国 ソウル近郊	19760317	不明	チョウセンスズメ	仮
Av-07601	f	韓国 ソウル近郊	19760308	不明	チョウセンスズメ	仮
Av-07602	f	韓国 ソウル近郊	19760414	不明	チョウセンスズメ	仮
Av-07603	f	韓国 ソウル近郊	19760415	不明	チョウセンスズメ	仮
Av-07604	f	韓国 ソウル近郊	19760415	不明	チョウセンスズメ	仮
Av-07605	f	韓国 ソウル近郊	19760417	不明	チョウセンスズメ	仮
Av-07606	f	韓国 ソウル近郊	19760424	不明	チョウセンスズメ	仮

標本番号	性	採集地	採集日	採集者	備考	区分
Av-07607	f	韓国 ソウル近郊	19760501	不明	チョウセンスズメ	仮
Av-07608	f	韓国 ソウル近郊	19760509	不明	チョウセンスズメ	仮
Av-07609	m	韓国 ソウル近郊	19760417	不明	チョウセンスズメ	仮
Av-07610	m	韓国 ソウル近郊	19751208	不明	チョウセンスズメ	仮
Av-07611	m	韓国 ソウル近郊	19751223	不明	チョウセンスズメ	仮
Av-07612	m	韓国 ソウル近郊	19760407	不明	チョウセンスズメ	仮
Av-07613	m	韓国 ソウル近郊	19760405	不明	チョウセンスズメ	仮
Av-07614	m	韓国 ソウル近郊	19760415	不明	チョウセンスズメ	仮
Av-07615	m	韓国 ソウル近郊	19760421	不明	チョウセンスズメ	仮
Av-07616	m	韓国 ソウル近郊	19760422	不明	チョウセンスズメ	仮
Av-07617	m	韓国 ソウル近郊	19760424	不明	チョウセンスズメ	仮
Av-07618	m	韓国 ソウル近郊	19760430	不明	チョウセンスズメ	仮
Av-07619	m	韓国 ソウル近郊	19760430	不明	チョウセンスズメ	仮
Av-07620	m	韓国 ソウル近郊	19760501	不明	チョウセンスズメ	仮
Av-07621	m	韓国 ソウル近郊	19760501	不明	チョウセンスズメ	仮
Av-07622	m	韓国 ソウル近郊	19760501	不明	チョウセンスズメ	仮
Av-07623	m	韓国 ソウル近郊	19760520	不明	チョウセンスズメ	仮
Av-07624	?	韓国 ソウル近郊	19760522	不明		仮
Av-07625	m	韓国 ソウル近郊	19761021	不明	チョウセンスズメ	仮
Av-07626	m	韓国 ソウル近郊	19761021	不明	チョウセンスズメ	仮
Av-07627	m	韓国 ソウル近郊	19761021	不明	チョウセンスズメ	仮
Av-07628	m	韓国 ソウル近郊	19761021	不明	チョウセンスズメ	仮
Av-07629	m	韓国 ソウル近郊	19761021	不明	チョウセンスズメ	仮
Av-07630	f	韓国 ソウル近郊	19761021	不明	チョウセンスズメ	仮
Av-07631	f	韓国 ソウル近郊	19760728	不明	チョウセンスズメ	仮
Av-07632	m	韓国 ソウル近郊	19760728	不明	チョウセンスズメ	仮
Av-07633	m	韓国 ソウル近郊	19751014	不明	チョウセンスズメ	仮
Av-07634	f	韓国 ソウル近郊	19751014	不明	チョウセンスズメ	仮
Av-08490	?	兵庫県姫路市青山 姫路科学館	19960715	不明		◇ 本
Av-08491	?	兵庫県姫路市青山 姫路科学館	19950709	不明		◇ 本

Estrildidae カエデチョウ科

470. コシジロキンパラ

Lonchura striata (Linnaeus, 1766)

White-rumped Munia

Av-05168	f	台湾 南投県埔里鎮埔里	19720401	不明		仮
Av-05169	f	台湾 南投県埔里鎮埔里	19720306	不明		仮
Av-05170	m	台湾 南投県埔里鎮埔里	19710723	不明		仮
Av-05171	m	台湾 南投県埔里鎮埔里	19710723	不明		仮
Av-05172	m	台湾 南投県仁愛郷中正村	19700717	不明		仮
Av-05173	f	台湾 南投県仁愛郷中正村	19700717	不明		仮
Av-05174	f	台湾 南投県仁愛郷中正村	19700730	不明		仮
Av-05175	f	台湾 南投県仁愛郷中正村	19700717	不明		仮
Av-05176	f	台湾 南投県埔里鎮埔里	19710723	不明		仮
Av-05177	f	台湾 南投県埔里鎮埔里	19720306	不明		仮

471. シマキンパラ

Lonchura punctulata (Linnaeus, 1758)

Scaly-breasted Munia

Av-05160	f	台湾 南投県埔里鎮埔里	19710723	不明		仮
Av-05161	m	台湾 南投県埔里鎮東埔	19700717	不明		仮
Av-05162	f	台湾 南投県埔里鎮東埔	19700718	不明		仮
Av-05163	m	台湾 南投県埔里鎮埔里	19710803	不明		仮
Av-05164	m	台湾 南投県埔里鎮埔里	19710803	不明		仮
Av-05165	f	台湾 南投県埔里鎮埔里	19700717	不明		仮
Av-05166	f	台湾 南投県埔里鎮埔里	19700718	不明		仮
Av-05167	f	台湾 南投県仁愛郷中正村	19700718	不明		仮

標本番号	性	採集地	採集日	採集者	備考	区分
472. ギンバラ		<i>Lonchura malacca</i> (Linnaeus, 1766)				Tricolored Munia
Av-05178	f	台湾 南投県埔里鎮南村里	19700730	不明	タイワンキンバラ	仮
Av-05179	f	台湾 南投県埔里鎮南村里	19700730	不明	タイワンキンバラ	仮
Av-05180	m	台湾 南投県埔里鎮南村里	19700730	不明	タイワンキンバラ	仮
Av-05181	m	台湾 南投県埔里鎮南村里	19700730	不明	タイワンキンバラ	仮
Av-05182	m	台湾 南投県埔里鎮南村里	19700730	不明	タイワンキンバラ	仮
Motacillidae セキレイ科						
473. イワミセキレイ		<i>Dendronanthus indicus</i> (Gmelin, 1789)				Forest Wagtail
Av-06366	m	韓国 ソウル近郊	19750817	不明		仮
Av-06367	f	韓国 ソウル近郊	19750905	不明		仮
Av-06369	m	韓国 ソウル近郊	19760615	不明		仮
474. ツメナガセキレイ		<i>Motacilla flava</i> Linnaeus, 1758				Western Yellow Wagtail
Av-02487	m	台湾 南投県埔里鎮埔里	19711112	不明		仮
Av-02488	f	台湾 南投県	19890103	不明		仮
Av-02489	f	台湾 南投県	19890103	不明		仮
Av-02490	f	台湾 南投県	19890103	不明		仮
Av-02491	f	台湾 南投県埔里鎮埔里	19711112	不明		仮
Av-02492	m	台湾 南投県埔里鎮埔里	19720102	不明		仮
Av-02493	m	台湾 南投県	19881223	不明		仮
Av-02494	m	台湾 南投県埔里鎮埔里	19711112	不明		仮
Av-02495	?	不明	*****	不明		仮
Av-06370	f	韓国 ソウル近郊	19760903	不明		仮
475. キセキレイ		<i>Motacilla cinerea</i> Tunstall, 1771				Grey Wagtail
Av-02453	m	兵庫県姫路市船津町大沢	19561002	不明		仮
Av-02454	f	兵庫県姫路市船津町大沢	19561004	不明		仮
Av-02455	m	兵庫県姫路市夢前町山之内 雪彦山	19500905	不明		仮
Av-02456	m	兵庫県神崎郡神河町 笠形山	19500823	小林平一		仮
Av-02457	m	兵庫県神崎郡神河町 笠形山	19500823	小林平一		仮
Av-02458	f	兵庫県姫路市船津町大沢	19561003	不明		仮
Av-02459	m	兵庫県姫路市船津町大沢	19561002	不明		仮
Av-02460	m	兵庫県姫路市船津町大沢	19561004	不明		仮
Av-02461	f	兵庫県姫路市船津町大沢	19561002	不明		仮
Av-02462	f	兵庫県姫路市船津町大沢	19560928	不明		仮
Av-02463	f	兵庫県姫路市船津町大沢	19561003	不明		仮
Av-02464	f	兵庫県姫路市夢前町山之内 雪彦山	19510501	小林平一		仮
Av-02465	m	兵庫県姫路市夢前町山之内 雪彦山	19500418	小林平一		仮
Av-02466	m	兵庫県姫路市夢前町山之内 雪彦山	19530418	不明		仮
Av-02467	f	兵庫県姫路市船津町大沢	19561005	不明		仮
Av-02468	f	兵庫県姫路市船津町大沢	19561004	不明		仮
Av-02469	m	兵庫県姫路市船津町大沢	19561006	不明		仮
Av-02470	f	兵庫県姫路市船津町大沢	19561002	不明		仮
Av-02471	m	兵庫県姫路市船津町大沢	19561011	不明		仮
Av-02472	m	兵庫県姫路市船津町大沢	19561002	不明		仮
Av-02473	?	北海道苫小牧市幌内	19500525	折居彪二郎		仮
Av-02474	f	台湾 南投県埔里鎮埔里	19720306	不明		仮
Av-02475	m	台湾 南投県埔里鎮埔里	19720528	不明		仮
Av-02476	m	台湾 南投県埔里鎮埔里	19711203	不明		仮
Av-02477	m	台湾 南投県埔里鎮埔里	19711201	不明		仮
Av-02478	f	台湾 南投県埔里鎮埔里	19711201	不明		仮
Av-02479	f	台湾 南投県埔里鎮埔里	19711201	不明		仮

標本番号	性	採集地	採集日	採集者	備考	区分
Av-02480	f	台湾 南投県仁愛郷眉溪	19711207	不明		仮
Av-02481	m	台湾 南投県埔里鎮埔里	19711123	不明		仮
Av-02482	f	台湾 南投県埔里鎮埔里	19711123	不明		仮
Av-02483	f	台湾 南投県埔里鎮埔里	19721123	不明		仮
Av-02484	f	台湾 南投県仁愛郷眉溪	19701230	不明		仮
Av-02485	m	台湾 南投県埔里鎮埔里	19711123	不明		仮
Av-02486	f	台湾 南投県埔里鎮埔里	19711123	不明		仮
Av-06371	m	韓国 ソウル近郊	19750825	不明		仮
Av-06372	m	韓国 ソウル近郊	19750825	不明		仮
Av-06373	m	韓国 ソウル近郊	19750822	不明		仮
Av-06374	m	韓国 ソウル近郊	19770502	不明		仮
Av-06375	f	韓国 ソウル近郊	19770502	不明		仮
Av-06376	m	兵庫県姫路市夢前町山之内 雪彦山	19550601	小林平二		仮
Av-06377	m	兵庫県姫路市船津町大沢	19561004	不明		仮
Av-06378	m	韓国 ソウル近郊	19760912	不明		仮
Av-06379	m	韓国 ソウル近郊	19760915	不明		仮
Av-06380	f	韓国 ソウル近郊	19760903	不明		仮
Av-06381	f	韓国 ソウル近郊	19760909	不明		仮
Av-06382	m	韓国 ソウル近郊	19760508	不明		仮
Av-06383	m	韓国 ソウル近郊	19770620	不明		仮
Av-06384	f	韓国 ソウル近郊	19771001	不明		仮
Av-06385	m	兵庫県姫路市船津町	19521010	小林平一		仮
Av-06386	?	不明	*****	不明		仮
Av-06387	?	鹿児島県奄美市 奄美大島	****1120	不明		仮

476. ハクセキレイ

Motacilla alba Linnaeus, 1758

White Wagtail

Av-02410	m	兵庫県姫路市船津町大沢	19561003	不明		仮
Av-02411	m	兵庫県姫路市船津町大沢 男池	19510929	小林平一		仮
Av-02412	m	兵庫県姫路市船津町	19521103	小林平一		仮
Av-02413	f	兵庫県姫路市船津町	19521011	小林平一		仮
Av-02414	m	兵庫県姫路市船津町大沢	19561005	不明		仮
Av-02415	m	兵庫県姫路市船津町大沢	19561107	不明		仮
Av-02416	m	兵庫県姫路市船津町	19521125	小林平一		仮
Av-02417	m	兵庫県姫路市船津町大沢	19561017	不明		仮
Av-02418	f	兵庫県姫路市船津町	19521119	小林平一		仮
Av-02419	f	鹿児島県奄美市 奄美大島	****1116	不明		仮
Av-02420	f	兵庫県神崎郡	19530116	不明		仮
Av-02421	f	兵庫県神崎郡	19530104	不明		仮
Av-02422	f?	兵庫県姫路市船津町大沢	19561031	不明		仮
Av-02423	f	兵庫県姫路市船津町大沢	19561004	不明		仮
Av-02424	f	北海道苫小牧市植苗	19580326	折居彪二郎		仮
Av-02425	m	兵庫県姫路市船津町大沢	19500401	小林平一		仮
Av-02426	m	北海道苫小牧市鷓川	19570508	折居彪二郎		仮
Av-02427	m	北海道苫小牧市植苗	19570423	折居彪二郎		仮
Av-02428	f	兵庫県姫路市船津町大沢	19500402	小林平一		仮
Av-02429	f	兵庫県姫路市船津町大沢	19500406	小林平一		仮
Av-02430	f	兵庫県姫路市船津町大沢	19500405	小林平一		仮
Av-02431	?	兵庫県姫路市船津町大沢	19510416	不明		仮
Av-02432	f	兵庫県姫路市船津町	19530321	不明		仮
Av-02433	m	兵庫県姫路市船津町大沢	19530412	不明		仮
Av-02434	f	兵庫県姫路市船津町大沢	19500406	小林平一		仮
Av-02435	m	北海道苫小牧市植苗	19570331	折居彪二郎		仮
Av-02436	m	兵庫県姫路市船津町大沢	*****	小林平一		仮

標本番号	性	採集地	採集日	採集者	備考	区分
Av-02437	f	兵庫県姫路市船津町大沢	19500406	小林平一		仮
Av-02438	?	兵庫県姫路市船津町大沢	19500421	不明		仮
Av-02439	m	兵庫県姫路市船津町大沢	19500402	小林平一		仮
Av-02440	f	台湾 南投県埔里鎮埔里	19720208	不明		仮
Av-02441	f	台湾 南投県埔里鎮埔里	19720303	不明		仮
Av-02442	f	台湾 南投県埔里鎮埔里	19720124	不明		仮
Av-02443	m	台湾 南投県埔里鎮埔里	19711117	不明		仮
Av-02444	f	台湾 南投県埔里鎮埔里	19711117	不明		仮
Av-02445	f	台湾 南投県埔里鎮埔里	19711117	不明		仮
Av-02446	f	台湾 南投県埔里鎮埔里	19720208	不明		仮
Av-02447	f	台湾 南投県埔里鎮埔里	19711115	不明		仮
Av-02448	f	台湾 南投県埔里鎮埔里	19711115	不明		仮
Av-02449	m	台湾 南投県埔里鎮埔里	19711115	不明		仮
Av-02450	f	台湾 南投県埔里鎮埔里	19711115	不明		仮
Av-02451	f	台湾 南投県埔里鎮埔里	19711115	不明		仮
Av-02452	m	台湾 南投県埔里鎮埔里	19711115	不明		仮
Av-02496	?	台湾 南投県埔里鎮埔里	19720406	不明	タイワンハクセキレイ	仮
Av-06368	m	韓国 ソウル近郊	19760613	不明		仮
Av-06388	m	韓国 ソウル近郊	19770620	不明	ホオジロハクセキレイ	仮
Av-06389	f	韓国 ソウル近郊	19750825	不明	ホオジロハクセキレイ	仮
Av-06390	f	韓国 ソウル近郊	19770506	不明	ホオジロハクセキレイ	仮
Av-06391	m	韓国 ソウル近郊	19770506	不明	ホオジロハクセキレイ	仮
Av-06392	f	韓国 ソウル近郊	19770102	不明	ホオジロハクセキレイ	仮
Av-06393	m	兵庫県姫路市船津町大沢	19560930	不明		仮
Av-06394	f	韓国 ソウル近郊	19760915	不明	ホオジロハクセキレイ	仮
Av-06395	m	韓国 ソウル近郊	19760816	不明	ホオジロハクセキレイ	仮
Av-06396	f	韓国 ソウル近郊	19760906	不明	ホオジロハクセキレイ	仮
Av-06397	m	韓国 ソウル近郊	19761010	不明	ホオジロハクセキレイ	仮
Av-06398	f	韓国 ソウル近郊	19761001	不明	ホオジロハクセキレイ	仮
Av-06399	f	韓国 ソウル近郊	19761001	不明	ホオジロハクセキレイ	仮
Av-06400	m	韓国 ソウル近郊	19760804	不明	ホオジロハクセキレイ	仮
Av-06401	f	韓国 ソウル近郊	19760929	不明	ホオジロハクセキレイ	仮
Av-06402	f	韓国 ソウル近郊	19760904	不明	ホオジロハクセキレイ	仮
Av-06403	m	韓国 ソウル近郊	19761010	不明		仮
Av-06404	f	韓国 ソウル近郊	19760816	不明	ホオジロハクセキレイ	仮
Av-06405	f	韓国 ソウル近郊	19760905	不明	ホオジロハクセキレイ	仮
Av-06406	m	韓国 ソウル近郊	19761001	不明	ホオジロハクセキレイ	仮
Av-06407	m	韓国 ソウル近郊	19760903	不明	ホオジロハクセキレイ	仮
Av-06408	f	韓国 ソウル近郊	19760903	不明	ホオジロハクセキレイ	仮
Av-06409	f	韓国 ソウル近郊	19760816	不明	ホオジロハクセキレイ	仮
Av-06410	m	韓国 ソウル近郊	19760816	不明	ホオジロハクセキレイ	仮
Av-06411	f	韓国 ソウル近郊	19760929	不明	ホオジロハクセキレイ	仮
Av-06412	m	韓国 ソウル近郊	19760904	不明	ホオジロハクセキレイ	仮
Av-06413	f	韓国 ソウル近郊	19760903	不明	ホオジロハクセキレイ	仮
Av-06414	f	韓国 ソウル近郊	19760906	不明	ホオジロハクセキレイ	仮
Av-06415	m	韓国 ソウル近郊	19760905	不明	ホオジロハクセキレイ	仮
Av-06416	m	韓国 ソウル近郊	19760113	不明		仮
Av-06417	m	韓国 ソウル近郊	19760310	不明	ホオジロハクセキレイ	仮
Av-06418	m	韓国 ソウル近郊	19760310	不明	ホオジロハクセキレイ	仮
Av-06419	m	韓国 ソウル近郊	19760405	不明	ホオジロハクセキレイ	仮
Av-06420	f	韓国 ソウル近郊	19760508	不明	ホオジロハクセキレイ	仮
Av-06421	?	韓国 ソウル近郊	19760905	不明	ホオジロハクセキレイ	仮
Av-06422	m	韓国 ソウル近郊	19760612	不明	ホオジロハクセキレイ	仮

標本番号	性	採集地	採集日	採集者	備考	区分
Av-06423	m	韓国 ソウル近郊	19770807	不明	ホオジロハクセキレイ	仮
Av-06424	f	韓国 ソウル近郊	19770806	不明	ホオジロハクセキレイ	仮
Av-08595	?	兵庫県姫路市青山 姫路科学館	20110611	不明	幼鳥	◇ 仮
477. セグロセキレイ		Motacilla grandis Sharpe, 1885			Japanese Wagtail	
Av-02022	?	兵庫県姫路市船津町大沢	19431129	小林平一		仮
Av-02023	f	兵庫県姫路市船津町大沢	19500401	小林平一		仮
Av-02024	f	兵庫県姫路市山田町山田	19530103	不明		仮
Av-02025	m	兵庫県姫路市船津町大沢	19500416	小林平一		仮
Av-02026	m	兵庫県姫路市山田町山田	19530103	不明		仮
Av-02027	f	兵庫県姫路市船津町大沢	19500818	奥見光男		仮
Av-02028	?	兵庫県姫路市船津町大沢	19500812	小林平一		仮
Av-02029	m	北海道苫小牧市植苗	19570116	折居彪二郎		仮
Av-02030	m	兵庫県姫路市船津町大沢	19500818	奥見光男		仮
Av-02031	f	兵庫県姫路市船津町大沢	19521017	大沢哲寿		仮
Av-02032	m	北海道苫小牧市植苗	19570207	折居彪二郎		仮
Av-02033	?	兵庫県姫路市船津町大沢	19561031	不明		仮
Av-02034	m	兵庫県姫路市船津町	19521125	小林平一		仮
Av-02035	m	兵庫県姫路市船津町	19570119	不明		仮
Av-06425	f	北海道苫小牧市植苗	19570126	折居彪二郎		仮
Av-06426	f	兵庫県朝来市生野町	19770105	不明	白化	仮
Av-06427	?	不明	*****	不明	白化	仮
Av-06428	?	不明	*****	不明		仮
Av-06429	?	不明	****1221	不明		仮
Av-06430	m	兵庫県姫路市船津町大沢	19561006	不明		仮
Av-06431	f	兵庫県姫路市夢前町山之内	19780111	不明	白化	仮
Av-08445	?	兵庫県姫路市青山 姫路科学館	*****	不明		◇ 本
Av-08446	?	兵庫県姫路市青山 姫路科学館	20020629	不明		◇ 本
478. ビンズイ		Anthus hodgsoni Richmond, 1907			Olive-backed Pipit	
Av-02385	f	北海道苫小牧市植苗	19540813	折居彪二郎		仮
Av-02396	f	北海道苫小牧市植苗	19580526	折居彪二郎		仮
Av-02397	f	北海道苫小牧市植苗	19521028	折居彪二郎		仮
Av-02398	f	北海道苫小牧市植苗	19571022	折居彪二郎		仮
Av-02400	m	不明	19570222	不明		仮
Av-02402	?	兵庫県姫路市豊富町甲丘 甲山	19500222	不明		仮
Av-02403	f	兵庫県姫路市香寺町溝口	19500403	小林平一		仮
Av-02404	f	鳥根県邑智郡都賀行	19531015	不明		仮
Av-02405	f	鳥根県邑智郡都賀行	19531021	不明		仮
Av-02407	f	北海道苫小牧市植苗	19521020	折居彪二郎		仮
Av-02408	f	台湾 南投県仁愛郷霧社	19711230	不明		仮
Av-06432	?	韓国 ソウル近郊	19751007	不明		仮
Av-06433	?	韓国 ソウル近郊	*****	不明		仮
Av-06434	?	韓国 ソウル近郊	*****	不明		仮
Av-06435	m	兵庫県姫路市船津町大沢	19521019	小林平三		仮
Av-06436	m	韓国 ソウル近郊	19751028	不明		仮
Av-06437	f	韓国 ソウル近郊	19751020	不明		仮
Av-06438	f	韓国 ソウル近郊	19751022	不明		仮
Av-06439	m	韓国 ソウル近郊	19751017	不明		仮
Av-06440	m	韓国 ソウル近郊	19751022	不明		仮
Av-06441	m	韓国 ソウル近郊	19751016	不明		仮
Av-06442	f	韓国 ソウル近郊	19751020	不明		仮
Av-06443	m	韓国 ソウル近郊	19760509	不明		仮

標本番号	性	採集地	採集日	採集者	備考	区分
Av-06444	f	韓国 ソウル近郊	19760510	不明		仮
Av-06445	?	韓国 ソウル近郊	19751020	不明		仮
Av-06446	f	韓国 ソウル近郊	19761022	不明		仮
Av-06447	?	韓国 ソウル近郊	19751022	不明		仮
Av-06448	m	北海道苫小牧市植苗	19521017	折居彪二郎		仮
Av-06449	f	兵庫県姫路市山田町東山田	19570119	不明		仮
Av-06450	m	韓国 ソウル近郊	19761008	不明		仮
Av-06451	m	韓国 ソウル近郊	19761010	不明		仮
Av-06452	m	韓国 ソウル近郊	19761022	不明		仮
Av-06453	m	韓国 ソウル近郊	19761016	不明		仮
Av-06454	m	韓国 ソウル近郊	19761022	不明		仮
Av-06455	m	韓国 ソウル近郊	19761016	不明		仮
Av-06456	f	韓国 ソウル近郊	19761009	不明		仮

479. ムネアカタヒバリ

Anthus cervinus (Pallas, 1811)

Red-throated Pipit

Av-02399	m	兵庫県姫路市豊富町甲丘 甲池	19521016	小林平三		仮
Av-02401	m	兵庫県姫路市豊富町甲丘 甲池	19521016	小林平三		仮
Av-02406	f	兵庫県姫路市豊富町甲丘 甲池	19521016	小林平三		仮
Av-02409	f	台湾 雲林県口湖村	19720402	不明		仮

480. タヒバリ

Anthus rubescens (Tunstall, 1771)

Buff-bellied Pipit

Av-02382	m	北海道苫小牧市植苗	19530418	折居彪二郎		仮
Av-02383	f	北海道苫小牧市植苗	19530418	折居彪二郎		仮
Av-02384	m	北海道苫小牧市植苗	19500509	折居彪二郎		仮
Av-02386	m	北海道苫小牧市植苗	19571215	折居彪二郎		仮
Av-02387	f	兵庫県姫路市白浜町	19530425	不明		仮
Av-02388	?	兵庫県姫路市船津町大沢	19491230	小林平二		仮
Av-02389	f	兵庫県姫路市船津町	19521112	小林平一		仮
Av-02390	f	兵庫県姫路市豊富町甲丘 甲池	19531015	不明		仮
Av-02391	m	兵庫県姫路市船津町	19530420	不明		仮
Av-02392	m	兵庫県姫路市船津町大沢	19530416	不明		仮
Av-02393	f	兵庫県姫路市船津町大沢	19500127	不明		仮
Av-02394	m	兵庫県姫路市船津町大沢	19530420	小林平一		仮
Av-02395	f	兵庫県姫路市船津町大沢	19500401	小林平一		仮
Av-06457	m	兵庫県姫路市船津町	19540410	Kobayashi		仮
Av-06458	m	兵庫県姫路市船津町	19521101	小林平一		仮
Av-06459	m	兵庫県姫路市船津町大沢	19570127	不明		仮
Av-06460	f	不明	****0118	不明		仮
Av-06461	f	不明	*****	不明		仮

Fringillidae アトリ科

481. アトリ

Fringilla montifringilla Linnaeus, 1758

Brambling

Av-05064	f	兵庫県宍粟市山崎町	19630203	藤本勉		仮
Av-05065	f	兵庫県宍粟市山崎町	19630203	藤本勉		仮
Av-05066	m	兵庫県宍粟市山崎町	19630203	藤本勉		仮
Av-05067	f	兵庫県宍粟市山崎町	19630203	藤本勉		仮
Av-05068	f	兵庫県宍粟市山崎町	19630203	藤本勉		仮
Av-05069	m	兵庫県宍粟市山崎町	19630203	藤本勉		仮
Av-05070	m	兵庫県宍粟市山崎町	19630203	藤本勉		仮
Av-05071	m	兵庫県宍粟市山崎町	19630203	藤本勉		仮
Av-05072	f	兵庫県宍粟市山崎町	19630203	藤本勉		仮
Av-05073	m	兵庫県宍粟市山崎町	19630203	藤本勉		仮
Av-05074	f	兵庫県宍粟市山崎町	19630203	藤本勉		仮

標本番号	性	採集地	採集日	採集者	備考	区分
Av-05075	m	兵庫県宍粟市山崎町	19630203	藤本勉		仮
Av-05076	m	兵庫県宍粟市山崎町	19630203	藤本勉		仮
Av-05077	m	兵庫県宍粟市山崎町	19630203	藤本勉		仮
Av-05078	m	兵庫県宍粟市山崎町	19630203	藤本勉		仮
Av-05079	m	兵庫県宍粟市山崎町	19630203	藤本勉		仮
Av-05080	m	兵庫県宍粟市山崎町	19630203	藤本勉		仮
Av-05081	m	兵庫県宍粟市山崎町	19630203	藤本勉		仮
Av-05082	m	兵庫県宍粟市山崎町	19630203	藤本勉		仮
Av-05083	f	兵庫県宍粟市山崎町	19630203	藤本勉		仮
Av-05084	f	兵庫県宍粟市山崎町	19630203	藤本勉		仮
Av-05085	f	兵庫県宍粟市山崎町	19630203	藤本勉		仮
Av-05086	f	兵庫県宍粟市山崎町	19630203	藤本勉		仮
Av-05087	m	兵庫県宍粟市山崎町	19630203	藤本勉		仮
Av-05088	f	兵庫県宍粟市山崎町	19630203	藤本勉		仮
Av-05089	f	兵庫県宍粟市山崎町	19630203	藤本勉		仮
Av-05090	m	兵庫県宍粟市山崎町	19630203	藤本勉		仮
Av-05091	m	兵庫県宍粟市山崎町	19630203	藤本勉		仮
Av-05092	m	兵庫県宍粟市山崎町	19630203	藤本勉		仮
Av-05093	f	兵庫県宍粟市山崎町	19630203	藤本勉		仮
Av-05094	m	兵庫県宍粟市山崎町	19630203	藤本勉		仮
Av-05095	m	兵庫県宍粟市山崎町	19630203	藤本勉		仮
Av-05096	m	兵庫県宍粟市山崎町	19630203	藤本勉		仮
Av-05097	m	兵庫県宍粟市山崎町	19630203	藤本勉		仮
Av-05098	m	兵庫県宍粟市山崎町	19630203	藤本勉		仮
Av-05099	m	北海道苫小牧市植苗	19561107	折居彪二郎		仮
Av-05100	m	北海道苫小牧市植苗	19561211	折居彪二郎		仮
Av-05101	m	北海道苫小牧市植苗	19561111	折居彪二郎		仮
Av-05102	m	北海道苫小牧市植苗	19561121	折居彪二郎		仮
Av-05103	f	兵庫県神崎郡福崎町八千種 飯盛山	19500201	小林平一		仮
Av-05104	m	台湾 南投県仁愛郷奥萬大	19720204	不明		仮
Av-07483	f	韓国 ソウル近郊	19770405	不明		仮
Av-07484	f	韓国 ソウル近郊	19770405	不明		仮
Av-07485	m	韓国 ソウル近郊	19770405	不明		仮
Av-07486	m	韓国 ソウル近郊	19770209	不明		仮
Av-07487	f	韓国 ソウル近郊	19770405	不明		仮
Av-07488	m	韓国 ソウル近郊	19770405	不明		仮
Av-07489	m	韓国 ソウル近郊	19770209	不明		仮
Av-07490	f	韓国 ソウル近郊	19770315	不明		仮
Av-07491	m	韓国 ソウル近郊	19770405	不明		仮
Av-07492	m	韓国 ソウル近郊	19770405	不明		仮
Av-07493	f	韓国 ソウル近郊	19770405	不明		仮
Av-07494	m	韓国 ソウル近郊	19770405	不明		仮
Av-07495	m	北海道苫小牧市植苗	19561126	折居彪二郎		仮
Av-07496	m	韓国 ソウル近郊	19751031	不明		仮
Av-07497	f	韓国 ソウル近郊	19751113	不明		仮
Av-07498	f	韓国 ソウル近郊	19751113	不明		仮
Av-07499	m	韓国 ソウル近郊	19751030	不明		仮
Av-07500	m	韓国 ソウル近郊	19751113	不明		仮
Av-07501	f	韓国 ソウル近郊	19751113	不明		仮
Av-08596	?	兵庫県宍粟市波賀町原	20141026	三谷康則		◇ 仮
482. カワラヒワ		<i>Chloris sinica</i> (Linnaeus, 1766)				Oriental Greenfinch
Av-04821	m	兵庫県姫路市船津町大沢	19500302	小林平一	コカワラヒワ	仮

標本番号	性	採集地	採集日	採集者	備考	区分
Av-04822	m	兵庫県姫路市夢前町前之庄	19630209	不明	コカワラヒワ	仮
Av-04823	f	兵庫県姫路市夢前町前之庄	19630209	不明	コカワラヒワ	仮
Av-04824	m	兵庫県姫路市船津町大沢	19500302	小林平一	コカワラヒワ	仮
Av-04825	m	兵庫県加古郡播磨町土山	19500219	不明	コカワラヒワ	仮
Av-04826	m	東京都八丈島八丈町	19540224	不明	コカワラヒワ	仮
Av-04827	f	兵庫県姫路市船津町大沢	19500818	奥見光男	コカワラヒワ	仮
Av-04828	f	兵庫県加古郡播磨町土山	19500219	不明	コカワラヒワ	仮
Av-04829	f	兵庫県姫路市船津町大沢	19500302	小林平一	コカワラヒワ	仮
Av-04830	f	東京都八丈島八丈町	19540223	藤本勉	コカワラヒワ	仮
Av-04831	f	兵庫県姫路市船津町	19530321	不明	コカワラヒワ	仮
Av-04832	m	兵庫県姫路市船津町	19530321	不明	コカワラヒワ	仮
Av-04833	?	兵庫県加古郡播磨町土山	19500219	不明	コカワラヒワ	仮
Av-04834	f	兵庫県加古郡播磨町土山	19500219	不明	コカワラヒワ	仮
Av-04835	f	兵庫県加古郡播磨町土山	19500219	不明	コカワラヒワ	仮
Av-04836	f	兵庫県姫路市船津町大沢	19500302	小林平一	コカワラヒワ	仮
Av-04837	f	北海道苫小牧市植苗	19570524	折居彪二郎	コカワラヒワ	仮
Av-04838	m	北海道苫小牧市植苗	19561111	折居彪二郎	コカワラヒワ	仮
Av-04839	f	北海道苫小牧市植苗	19561202	折居彪二郎	コカワラヒワ	仮
Av-04840	m	北海道苫小牧市植苗	19561026	折居彪二郎	コカワラヒワ	仮
Av-04841	m	北海道苫小牧市植苗	19570516	折居彪二郎	コカワラヒワ	仮
Av-04842	f	北海道苫小牧市植苗	19521028	折居彪二郎	コカワラヒワ	仮
Av-04843	f	北海道苫小牧市植苗	19561121	折居彪二郎	コカワラヒワ	仮
Av-04844	f	北海道苫小牧市植苗	19570609	折居彪二郎	コカワラヒワ	仮
Av-04845	m	北海道苫小牧市植苗	19561111	折居彪二郎	コカワラヒワ	仮
Av-04846	f	北海道苫小牧市植苗	19561026	折居彪二郎	コカワラヒワ	仮
Av-04847	f	北海道苫小牧市植苗	19561126	折居彪二郎	コカワラヒワ	仮
Av-04848	m	北海道苫小牧市植苗	19561111	折居彪二郎	コカワラヒワ	仮
Av-04849	f	北海道苫小牧市植苗	19581029	折居彪二郎	コカワラヒワ	仮
Av-04850	m	北海道苫小牧市植苗	19561111	折居彪二郎	コカワラヒワ	仮
Av-04851	f	北海道苫小牧市植苗	19561126	折居彪二郎	コカワラヒワ	仮
Av-04852	m	北海道苫小牧市植苗	19561202	折居彪二郎	カラフトカワラヒワ	仮
Av-04853	f	北海道苫小牧市植苗	19561111	折居彪二郎	コカワラヒワ	仮
Av-04854	f	北海道苫小牧市植苗	19521110	折居彪二郎	コカワラヒワ	仮
Av-04855	m	北海道苫小牧市植苗	19570524	折居彪二郎	コカワラヒワ	仮
Av-04856	m	北海道苫小牧市植苗	19570427	折居彪二郎	コカワラヒワ	仮
Av-04857	m	北海道苫小牧市植苗	19511112	折居彪二郎	コカワラヒワ	仮
Av-04858	m	北海道苫小牧市植苗	19511111	折居彪二郎	コカワラヒワ	仮
Av-04859	m	北海道苫小牧市植苗	19530526	折居彪二郎	コカワラヒワ	仮
Av-04860	m	北海道苫小牧市植苗	19520106	折居彪二郎	コカワラヒワ	仮
Av-04861	m	北海道白老郡白老町萩野	19580423	折居彪二郎	コカワラヒワ	仮
Av-04862	f	北海道白老郡白老町萩野	19580623	折居彪二郎	コカワラヒワ	仮
Av-04863	m	北海道白老郡白老町萩野	19570615	折居彪二郎	コカワラヒワ	仮
Av-04864	m	北海道白老郡白老町萩野	19570611	折居彪二郎	コカワラヒワ	仮
Av-04865	m	北海道苫小牧市鷓川	19570508	折居彪二郎	コカワラヒワ	仮
Av-04866	f	兵庫県姫路市船津町大沢	19530406	不明	コカワラヒワ	仮
Av-04867	f	兵庫県姫路市船津町大沢	19550420	小林平一	オオカワラヒワ	仮
Av-04868	f	兵庫県加古郡播磨町土山	19500219	不明	オオカワラヒワ	仮
Av-04869	f	兵庫県姫路市船津町大沢	19530321	不明	オオカワラヒワ	仮
Av-04870	f	兵庫県姫路市船津町大沢	19530406	不明	オオカワラヒワ	仮
Av-04871	f	兵庫県姫路市船津町大沢	19550420	小林平一	オオカワラヒワ	仮
Av-04872	f	兵庫県姫路市船津町大沢	19530406	不明	オオカワラヒワ	仮
Av-04873	m	兵庫県姫路市船津町大沢	19500426	小林平二	オオカワラヒワ	仮
Av-04874	m	兵庫県姫路市船津町大沢	19550420	小林平一	オオカワラヒワ	仮

標本番号	性	採集地	採集日	採集者	備考	区分
Av-04875	m	兵庫県姫路市船津町大沢	19550428	Nishizume	オオカワラヒワ	仮
Av-04876	f	兵庫県姫路市船津町大沢	19550428	Nishizume	オオカワラヒワ	仮
Av-04877	?	兵庫県加古郡播磨町土山	19500219	不明	オオカワラヒワ	仮
Av-04878	m	兵庫県姫路市船津町大沢	19420427	小林平一	オオカワラヒワ	仮
Av-04879	m	兵庫県姫路市船津町	19530321	不明	オオカワラヒワ	仮
Av-04880	f	兵庫県姫路市船津町大沢	19550428	Nishizume	オオカワラヒワ	仮
Av-04881	m	兵庫県姫路市船津町	19530321	不明	オオカワラヒワ	仮
Av-04882	m	兵庫県姫路市船津町大沢	19530406	小林平三	オオカワラヒワ	仮
Av-04883	m	兵庫県姫路市船津町大沢	19550420	小林平一	オオカワラヒワ	仮
Av-04884	m	兵庫県姫路市船津町大沢	19550420	小林平一	オオカワラヒワ	仮
Av-04885	m	兵庫県姫路市船津町大沢	19550420	小林平一	オオカワラヒワ	仮
Av-04886	m	兵庫県姫路市船津町大沢	19530406	小林平三	オオカワラヒワ	仮
Av-07502	m	韓国 ソウル近郊	19750921	不明	チョウセンカワラヒワ	仮
Av-07503	m	韓国 ソウル近郊	19750914	不明	チョウセンカワラヒワ	仮
Av-07504	m	韓国 ソウル近郊	19750914	不明	チョウセンカワラヒワ	仮
Av-07505	f	韓国 ソウル近郊	19750914	不明	チョウセンカワラヒワ	仮
Av-07506	m	韓国 ソウル近郊	19751106	不明	チョウセンカワラヒワ	仮
Av-07507	m	兵庫県姫路市船津町大沢	19550428	Nishizume	オオカワラヒワ	仮
Av-07508	m	兵庫県姫路市船津町	19540310	Kobayashi	コカワラヒワ	仮
Av-07509	f	韓国 ソウル近郊	19760718	不明	チョウセンカワラヒワ	仮
Av-07510	f	韓国 七発島	19770424	不明	チョウセンカワラヒワ	仮
Av-07511	f	韓国 ソウル近郊	19780108	不明	チョウセンカワラヒワ	仮
Av-07512	f	韓国 ソウル近郊	19780108	不明	チョウセンカワラヒワ	仮
Av-07513	m	韓国 ソウル近郊	19780108	不明	チョウセンカワラヒワ	仮
Av-07514	f	韓国 ソウル近郊	19780108	不明	チョウセンカワラヒワ	仮
Av-07515	f	韓国 ソウル近郊	19780311	不明	チョウセンカワラヒワ	仮
Av-07516	m	韓国 ソウル近郊	19760728	不明	チョウセンカワラヒワ	仮
Av-08482	?	兵庫県姫路市青山 姫路科学館	*****	不明		◇ 本
Av-08483	?	兵庫県姫路市青山 姫路科学館	*****	不明		◇ 本
Av-08484	?	兵庫県姫路市青山 姫路科学館	*****	不明		◇ 本
Av-08485	?	兵庫県姫路市青山 姫路科学館	*****	不明		◇ 本
Av-08486	?	兵庫県姫路市青山 姫路科学館	*****	不明		◇ 本
Av-08487	m	兵庫県姫路市青山 姫路科学館	20020202	不明		◇ 本
Av-08488	m	兵庫県姫路市延末 手柄小学校	20090703	不明		◇ 本
Av-08570	?	兵庫県姫路市青山 姫路科学館	20060312	不明		◇ 仮
Av-08571	?	不明	20140409	不明		◇ 仮
Av-08572	?	兵庫県姫路市青山 星の子館	20141226	不明		◇ 仮
Av-08573	?	兵庫県姫路市青山 姫路科学館	20050410	不明		◇ 仮
Av-08574	f	兵庫県姫路市青山 姫路科学館	20040327	不明		◇ 仮
Av-08575	f	兵庫県姫路市青山 姫路科学館	20050629	不明		◇ 仮
Av-08576	?	兵庫県姫路市青山 姫路科学館	20050421	不明		◇ 仮
Av-08577	f	兵庫県姫路市青山 姫路科学館	20000206	不明		◇ 仮
Av-08578	f	兵庫県姫路市青山 姫路科学館	20050716	不明		◇ 仮

483. マヒワ

Carduelis spinus (Linnaeus, 1758)

Eurasian Siskin

Av-04888	f	北海道苫小牧市植苗	19540118	折居彪二郎		仮
Av-04889	f	北海道苫小牧市植苗	19540218	折居彪二郎		仮
Av-04890	f	北海道苫小牧市植苗	19540218	折居彪二郎		仮
Av-04891	m	北海道苫小牧市植苗	19531226	折居彪二郎		仮
Av-04892	f	北海道苫小牧市植苗	19531226	折居彪二郎		仮
Av-04893	f	北海道苫小牧市植苗	19531226	折居彪二郎		仮
Av-04894	f	北海道苫小牧市植苗	19531218	折居彪二郎		仮
Av-04895	f	北海道苫小牧市植苗	19570126	折居彪二郎		仮

標本番号	性	採集地	採集日	採集者	備考	区分
Av-04896	f	北海道苫小牧市植苗	19540218	折居彪二郎		仮
Av-04897	m	北海道苫小牧市植苗	19531218	折居彪二郎		仮
Av-04898	m	北海道苫小牧市植苗	19571021	折居彪二郎		仮
Av-04899	m	北海道苫小牧市植苗	19531226	折居彪二郎		仮
Av-04900	m	北海道苫小牧市植苗	19540218	折居彪二郎		仮
Av-04901	f	北海道苫小牧市植苗	19590122	折居彪二郎		仮
Av-04902	m	北海道苫小牧市植苗	19561122	折居彪二郎		仮
Av-04903	m	北海道苫小牧市植苗	19571022	折居彪二郎		仮
Av-04904	f	北海道苫小牧市植苗	19531218	折居彪二郎		仮
Av-04905	m	北海道苫小牧市植苗	19531226	折居彪二郎		仮
Av-04906	f	北海道苫小牧市植苗	19540218	折居彪二郎		仮
Av-04907	f	北海道苫小牧市植苗	19581029	折居彪二郎		仮
Av-04908	m	北海道苫小牧市植苗	19540105	折居彪二郎		仮
Av-04909	m	北海道苫小牧市植苗	19531226	折居彪二郎		仮
Av-04910	f	北海道苫小牧市植苗	19511201	折居彪二郎		仮
Av-04911	m	北海道苫小牧市植苗	19540105	折居彪二郎		仮
Av-04912	m	北海道苫小牧市植苗	19540218	折居彪二郎		仮
Av-04913	m	北海道苫小牧市植苗	19540218	折居彪二郎		仮
Av-04914	m	北海道苫小牧市植苗	19561122	折居彪二郎		仮
Av-04915	m	北海道苫小牧市植苗	19511201	折居彪二郎		仮
Av-04916	m	北海道苫小牧市植苗	19540218	折居彪二郎		仮
Av-04917	m	北海道苫小牧市植苗	19570126	折居彪二郎		仮
Av-04918	m	北海道苫小牧市植苗	19540209	折居彪二郎		仮
Av-04919	m	北海道紋別市	19531128	折居彪二郎		仮
Av-04920	f	兵庫県姫路市船津町	19511216	森岡弘之		仮
Av-04921	m	兵庫県姫路市香寺町中寺	19541128	不明		仮
Av-04922	?	不明	19550211	不明		仮
Av-07517	m	韓国 ソウル近郊	19770212	不明		仮
Av-07518	m	韓国 ソウル近郊	19770212	不明		仮
Av-07519	m	韓国 ソウル近郊	19770215	不明		仮
Av-07520	m	韓国 ソウル近郊	19770212	不明		仮
Av-07521	f	韓国 ソウル近郊	19770212	不明		仮
Av-07522	m	韓国 ソウル近郊	19751105	不明		仮
Av-07523	m	北海道苫小牧市植苗	19540105	折居彪二郎		仮
Av-07524	f	北海道苫小牧市植苗	19540105	折居彪二郎		仮
Av-07525	m	韓国 ソウル近郊	19760405	不明		仮
Av-07526	m	韓国 ソウル近郊	19760406	不明		仮
Av-07527	m	韓国 ソウル近郊	19760420	不明		仮
Av-07528	m	韓国 ソウル近郊	19760714	不明		仮
Av-07529	f	韓国 ソウル近郊	19760405	不明		仮
Av-07530	f	韓国 ソウル近郊	19760422	不明		仮
Av-07531	f	韓国 ソウル近郊	19760423	不明		仮

484. ベニヒワ

Carduelis flammea (Linnaeus, 1758)

Common Redpoll

Av-04923	f	北海道苫小牧市植苗	19530112	折居彪二郎		仮
Av-04924	m	北海道苫小牧市植苗	19530112	折居彪二郎		仮
Av-04925	f	北海道苫小牧市植苗	19550103	折居彪二郎		仮
Av-04926	m	北海道苫小牧市植苗	19530112	折居彪二郎		仮
Av-04927	f	北海道苫小牧市植苗	19530112	折居彪二郎		仮
Av-04928	m	北海道苫小牧市植苗	19550102	折居彪二郎		仮
Av-04929	m	北海道苫小牧市植苗	19550102	折居彪二郎		仮
Av-04930	m	北海道苫小牧市植苗	19540112	折居彪二郎		仮
Av-04931	m	北海道苫小牧市植苗	19530112	折居彪二郎		仮

標本番号	性	採集地	採集日	採集者	備考	区分
Av-04932	f	北海道苫小牧市植苗	19550103	折居彪二郎		仮
Av-04933	f	北海道苫小牧市植苗	19530315	折居彪二郎		仮
Av-04934	f	北海道苫小牧市植苗	19550102	折居彪二郎		仮
Av-04935	f	北海道苫小牧市植苗	19550102	折居彪二郎		仮
Av-04936	f	北海道苫小牧市植苗	19550102	折居彪二郎		仮
Av-04937	m	北海道苫小牧市植苗	19550102	折居彪二郎		仮
Av-04938	m	北海道苫小牧市植苗	19550102	折居彪二郎		仮
Av-04939	f	北海道苫小牧市植苗	19550103	折居彪二郎		仮
Av-04940	f	北海道苫小牧市植苗	19550103	折居彪二郎		仮
Av-04941	m	北海道苫小牧市植苗	19550103	折居彪二郎		仮
Av-04942	m	北海道苫小牧市植苗	19550102	折居彪二郎		仮
Av-04943	f	北海道苫小牧市植苗	19530127	折居彪二郎		仮
Av-04944	f	北海道苫小牧市植苗	19530212	折居彪二郎		仮
Av-04945	m	北海道苫小牧市植苗	19540212	折居彪二郎		仮
Av-04946	f	北海道苫小牧市植苗	19550103	折居彪二郎		仮
Av-04947	m	北海道苫小牧市植苗	19530112	折居彪二郎		仮
Av-04948	m	北海道苫小牧市植苗	19530112	折居彪二郎		仮
Av-04949	f	北海道苫小牧市植苗	19550103	折居彪二郎		仮
Av-04950	m	北海道苫小牧市植苗	19530127	折居彪二郎		仮
Av-04951	f	北海道苫小牧市植苗	19530112	折居彪二郎		仮
Av-04952	f	北海道苫小牧市植苗	19530127	折居彪二郎		仮
Av-04953	m	北海道苫小牧市植苗	19550102	折居彪二郎		仮
Av-04954	f	北海道苫小牧市植苗	19550102	折居彪二郎		仮
Av-04955	m	北海道苫小牧市植苗	19550102	折居彪二郎		仮
Av-04956	m	北海道苫小牧市植苗	19530127	折居彪二郎		仮
Av-04957	f	北海道苫小牧市植苗	19530127	折居彪二郎		仮
Av-04958	m	北海道苫小牧市植苗	19530127	折居彪二郎		仮
Av-04959	m	北海道苫小牧市植苗	19550103	折居彪二郎		仮
Av-04960	m	北海道苫小牧市植苗	19530112	折居彪二郎		仮
Av-04961	m	北海道苫小牧市植苗	19530127	折居彪二郎		仮
Av-04962	m	北海道苫小牧市植苗	19530315	折居彪二郎		仮
Av-04963	m	北海道苫小牧市植苗	19530127	折居彪二郎		仮
Av-04964	?	北海道札幌市	195612**	不明		仮
485. ハギマシコ		<i>Leucosticte arctoa</i> (Pallas, 1811)				Asian Rosy Finch
Av-05059	f	山梨県	195601**	不明		仮
Av-05060	m	山梨県	195601**	不明		仮
486. ベニマシコ		<i>Uragus sibiricus</i> (Pallas, 1773)				Long-tailed Rosefinch
Av-04982	f	北海道苫小牧市植苗	19571021	折居彪二郎		仮
Av-04983	m	北海道苫小牧市植苗	19521122	折居彪二郎		仮
Av-04984	f	北海道苫小牧市植苗	19520112	折居彪二郎		仮
Av-04985	f	北海道苫小牧市植苗	19580529	折居彪二郎		仮
Av-04986	f	北海道苫小牧市植苗	19520112	折居彪二郎		仮
Av-04987	f	北海道苫小牧市植苗	19531223	折居彪二郎		仮
Av-04988	f	北海道苫小牧市植苗	19531119	折居彪二郎		仮
Av-04989	f	北海道苫小牧市植苗	19520112	折居彪二郎		仮
Av-04990	m	北海道苫小牧市植苗	19541122	折居彪二郎		仮
Av-04991	m	北海道苫小牧市植苗	19541122	折居彪二郎		仮
Av-04992	m	北海道苫小牧市植苗	19571021	折居彪二郎		仮
Av-04993	m	北海道苫小牧市植苗	19561111	折居彪二郎		仮
Av-04994	m	北海道苫小牧市植苗	19520111	折居彪二郎		仮
Av-04995	m	北海道苫小牧市植苗	19570108	折居彪二郎		仮

標本番号	性	採集地	採集日	採集者	備考	区分
Av-04996	m	北海道苫小牧市植苗	19521109	折居彪二郎		仮
Av-04997	m	北海道苫小牧市植苗	19541224	折居彪二郎		仮
Av-04998	m	北海道苫小牧市植苗	19560130	折居彪二郎		仮
Av-04999	m	北海道苫小牧市植苗	19520112	折居彪二郎		仮
Av-05000	f	兵庫県姫路市船津町大沢	19531118	小林平一		仮
Av-05001	m	奈良県吉野郡上北山村	19540317	岩本巖		仮
Av-05002	m	兵庫県姫路市船津町大沢	19531118	小林平一		仮
Av-05003	f	岐阜県高山市	19511103	老田		仮
Av-05004	m	岐阜県高山市	19511103	老田		仮
Av-05005	m	兵庫県姫路市夢前町立船野	19630212	不明		仮
Av-05006	f	兵庫県姫路市夢前町立船野	19630210	不明		仮
Av-05007	m	兵庫県姫路市夢前町立船野	19630212	不明		仮
Av-05008	m	兵庫県姫路市夢前町立船野	19630210	不明		仮
Av-05009	m	兵庫県姫路市夢前町立船野	19630212	不明		仮
Av-05010	m	兵庫県姫路市夢前町立船野	19630210	不明		仮
Av-05011	m	兵庫県姫路市夢前町立船野	19630212	不明		仮
Av-07532	m	韓国 ソウル近郊	19761207	不明	オナガベニマシコ	仮
Av-07533	m	韓国 ソウル近郊	19761207	不明	オナガベニマシコ	仮
Av-07534	f	韓国 ソウル近郊	19770101	不明	オナガベニマシコ	仮
Av-07535	m	韓国 ソウル近郊	19751109	不明	オナガベニマシコ	仮
Av-07536	f	韓国 ソウル近郊	19751109	不明	オナガベニマシコ	仮
Av-07537	m	韓国 ソウル近郊	19751229	不明	オナガベニマシコ	仮
Av-07538	f	韓国 ソウル近郊	19771103	不明	オナガベニマシコ	仮
Av-07539	f	韓国 ソウル近郊	19771220	不明	オナガベニマシコ	仮
Av-07540	f	韓国 ソウル近郊	19780310	不明	オナガベニマシコ	仮
Av-07541	f	韓国 ソウル近郊	19771110	不明	オナガベニマシコ	仮
Av-07542	f	韓国 ソウル近郊	19761106	不明	オナガベニマシコ	仮
487. アカマシコ		<i>Carpodacus erythrinus</i> (Pallas, 1770)			Common Rosefinch	
Av-07551	f	韓国 ソウル近郊	19751015	不明		仮
Av-07552	f	韓国 ソウル近郊	19751015	不明		仮
488. タカサゴマシコ		<i>Carpodacus vinaceus</i> Verreaux, J, 1871			Vinaceous Rosefinch	
Av-05012	m	台湾 南投県仁愛郷萬大	19720102	不明		仮
Av-05013	f	台湾 南投県仁愛郷奥萬大	19720315	不明		仮
Av-05014	f	台湾 南投県仁愛郷奥萬大	19720312	不明		仮
Av-05015	f	台湾 南投県仁愛郷奥萬大	19711206	不明		仮
Av-05016	m	台湾 南投県	19890203	不明		仮
Av-05017	m	台湾 南投県仁愛郷奥萬大	19720312	不明		仮
Av-05018	m	台湾 南投県仁愛郷萬大	19720121	不明		仮
Av-05019	m	台湾 南投県仁愛郷奥萬大	19720312	不明		仮
Av-05020	f	台湾 南投県	19881207	不明		仮
Av-05021	f	台湾 南投県	19881207	不明		仮
Av-05022	f	台湾 南投県	19881207	不明		仮
Av-05023	m	台湾 南投県仁愛郷萬大	19720118	不明		仮
489. オオマシコ		<i>Carpodacus roseus</i> (Pallas, 1776)			Pallas's Rosefinch	
Av-05024	f	北海道苫小牧市植苗	19561126	折居彪二郎		仮
Av-05025	f	北海道苫小牧市植苗	19561124	折居彪二郎		仮
Av-05026	f	北海道苫小牧市植苗	19561109	折居彪二郎		仮
Av-05027	f	北海道苫小牧市植苗	19561202	折居彪二郎		仮
Av-05028	f	北海道苫小牧市植苗	19561126	折居彪二郎		仮
Av-05029	f	北海道苫小牧市植苗	19561122	折居彪二郎		仮

標本番号	性	採集地	採集日	採集者	備考	区分
Av-05030	m	北海道苫小牧市植苗	19561202	折居彪二郎		仮
Av-05031	f	北海道苫小牧市植苗	19561124	折居彪二郎		仮
Av-05032	m	北海道苫小牧市植苗	19561126	折居彪二郎		仮
Av-05033	m	北海道苫小牧市植苗	19561202	折居彪二郎		仮
Av-05034	m	北海道苫小牧市植苗	19570102	折居彪二郎		仮
Av-05035	m	北海道苫小牧市植苗	19561207	折居彪二郎		仮
Av-05036	m	北海道苫小牧市植苗	19521228	折居彪二郎		仮
Av-05037	m	北海道苫小牧市植苗	19561124	折居彪二郎		仮
Av-05038	m	北海道苫小牧市植苗	19561109	折居彪二郎		仮
Av-05039	m	北海道苫小牧市植苗	19560127	折居彪二郎		仮
Av-05040	m	北海道苫小牧市植苗	19520111	折居彪二郎		仮
Av-05041	m	北海道苫小牧市植苗	19561126	折居彪二郎		仮
Av-05042	m	北海道苫小牧市植苗	19561109	折居彪二郎		仮
Av-05043	m	北海道苫小牧市植苗	19561120	折居彪二郎		仮
Av-05044	m	北海道苫小牧市植苗	19561122	折居彪二郎		仮
Av-05045	m	北海道苫小牧市植苗	19561124	折居彪二郎		仮
Av-05046	m	北海道苫小牧市植苗	19561203	折居彪二郎		仮
Av-05047	m	北海道苫小牧市植苗	19561207	折居彪二郎		仮
Av-05048	m	北海道苫小牧市植苗	19561202	折居彪二郎		仮
Av-05049	m	北海道苫小牧市植苗	19561126	折居彪二郎		仮
Av-07543	m	韓国 ソウル近郊	19780107	不明		仮
Av-07544	f	韓国 ソウル近郊	19780310	不明		仮
Av-07545	m	韓国 ソウル近郊	19780107	不明		仮
Av-07546	m	韓国 ソウル近郊	19780107	不明		仮
Av-07547	f	韓国 ソウル近郊	19780107	不明		仮
Av-07548	f	韓国 ソウル近郊	19780302	不明		仮
Av-07549	m	韓国 ソウル近郊	19780107	不明		仮
Av-07550	m	韓国 ソウル近郊	19780301	不明		仮
490. イスカ		<i>Loxia curvirostra</i> Linnaeus, 1758				Red Crossbill
Av-05050	f	北海道苫小牧市植苗	19520407	折居彪二郎		仮
Av-05051	m	北海道沙流郡日高町	195612**	不明		仮
Av-05052	m	北海道沙流郡日高町	195612**	不明		仮
Av-05053	m	北海道沙流郡日高町	195612**	不明		仮
Av-05054	m	北海道沙流郡日高町	195612**	不明		仮
Av-05055	m	北海道江別市	19501124	不明		仮
Av-05057	f	北海道	195512**	不明		仮
Av-07553	m	北海道沙流郡日高町	195612**	不明		仮
Av-07554	f	北海道沙流郡日高町	195612**	不明		仮
491. ナキイスカ		<i>Loxia leucoptera</i> Gmelin, 1789				Two-barred Crossbill
Av-05056	m	北海道北見市北見町	19531002	不明		仮
Av-05058	m	北海道網走郡大空町女満別	19530220	不明		仮
492. ウチダウソ		<i>Pyrrhula nipalensis</i> Hodgson, 1836				Brown Bullfinch
Av-07555	f	台湾	19881228	不明		仮
Av-07556	f	台湾	19881228	不明		仮
Av-07557	m	台湾	19881226	不明		仮
Av-07558	f	台湾	19881226	不明		仮
493. ウソ		<i>Pyrrhula pyrrhula</i> (Linnaeus, 1758)				Eurasian Bullfinch
Av-04965	f	北海道苫小牧市植苗	19561122	折居彪二郎		仮
Av-04966	f	北海道苫小牧市植苗	19541204	折居彪二郎		仮

標本番号	性	採集地	採集日	採集者	備考	区分
Av-04967	f	北海道苫小牧市植苗	19561206	折居彪二郎		仮
Av-04968	f	北海道苫小牧市植苗	19561122	折居彪二郎		仮
Av-04969	m	北海道苫小牧市植苗	19561206	折居彪二郎		仮
Av-04970	m	北海道苫小牧市植苗	19561206	折居彪二郎		仮
Av-04971	m	北海道苫小牧市植苗	19570207	折居彪二郎		仮
Av-04972	m	北海道苫小牧市植苗	19541204	折居彪二郎		仮
Av-04973	f	北海道苫小牧市植苗	19511230	折居彪二郎		仮
Av-04974	m	北海道苫小牧市植苗	19561120	折居彪二郎		仮
Av-04975	m	北海道苫小牧市植苗	19570207	折居彪二郎		仮
Av-04976	m	北海道苫小牧市植苗	19520106	折居彪二郎		仮
Av-04977	m	長野県	19930815	不明	白化；飼育下で死亡	仮
Av-04978	m	兵庫県姫路市香寺町溝口	19500403	不明		仮
Av-04979	m	長野県上水内郡信濃町	19471127	不明		仮
Av-04980	m	兵庫県姫路市山田町北山田	19560321	不明		仮
Av-04981	m	兵庫県姫路市山田町北山田	19560321	不明		仮
Av-07559	f	韓国 ソウル近郊	19751106	不明		仮
Av-07560	f	韓国 ソウル近郊	19751107	不明		仮
Av-07561	m	北海道苫小牧市植苗	19561206	折居彪二郎		仮
Av-07562	f	北海道苫小牧市植苗	19541204	折居彪二郎		仮
Av-07563	m	韓国 ソウル近郊	19760225	不明		仮
Av-07564	f	韓国 ソウル近郊	19771229	不明		仮
Av-07565	m	韓国 ソウル近郊	19780108	不明		仮
Av-07566	m	韓国 ソウル近郊	19771229	不明		仮
Av-07567	f	韓国 ソウル近郊	19771229	不明		仮
Av-07568	m	韓国 ソウル近郊	19771229	不明		仮

494. シメ

Coccothraustes coccothraustes (Linnaeus, 1758)

Hawfinch

Av-04797	m	北海道苫小牧市植苗	19540813	折居彪二郎		仮
Av-04798	m	北海道苫小牧市植苗	19570609	折居彪二郎		仮
Av-04799	f	北海道苫小牧市植苗	19570625	折居彪二郎		仮
Av-04800	f	北海道苫小牧市植苗	19521006	折居彪二郎		仮
Av-04801	m	北海道苫小牧市植苗	19530521	折居彪二郎		仮
Av-04802	m	北海道苫小牧市植苗	19510614	折居彪二郎		仮
Av-04803	m	北海道苫小牧市植苗	19510824	折居彪二郎		仮
Av-04804	m	北海道苫小牧市植苗	19521004	折居彪二郎		仮
Av-04805	m	北海道苫小牧市植苗	19570707	折居彪二郎		仮
Av-04806	m	北海道苫小牧市植苗	19521003	折居彪二郎		仮
Av-04807	f	北海道苫小牧市植苗	19580912	折居彪二郎		仮
Av-04808	f	北海道苫小牧市植苗	19580912	折居彪二郎		仮
Av-04809	m	北海道苫小牧市植苗	19581005	折居彪二郎		仮
Av-04810	f	北海道苫小牧市植苗	19540915	折居彪二郎		仮
Av-04811	f	北海道苫小牧市植苗	19570704	折居彪二郎		仮
Av-04812	f	北海道苫小牧市植苗	19520506	折居彪二郎		仮
Av-04813	m	北海道苫小牧市植苗	19570527	折居彪二郎		仮
Av-04814	m	北海道苫小牧市植苗	19511112	折居彪二郎		仮
Av-04815	m	北海道苫小牧市植苗	19521005	折居彪二郎		仮
Av-04816	f	北海道苫小牧市植苗	19570901	折居彪二郎		仮
Av-04817	f	北海道苫小牧市植苗	19570527	折居彪二郎		仮
Av-04818	m	東京都八丈島八丈町	19540224	藤本勉		仮
Av-04819	f	台湾 南投県埔里鎮埔里	19710122	不明		仮
Av-04820	m	台湾 南投県仁愛郷眉溪	19711107	不明		仮
Av-07569	f	北海道苫小牧市植苗	19531028	折居彪二郎		仮
Av-07570	m	韓国 ソウル近郊	19760406	不明	カラフトシメ	仮

標本番号	性	採集地	採集日	採集者	備考	区分
Av-07571	m	韓国 ソウル近郊	19760408	不明	カラフトシメ	仮
Av-07572	m	韓国 ソウル近郊	19751107	不明	カラフトシメ	仮
Av-07573	m	韓国 ソウル近郊	19751107	不明	カラフトシメ	仮
Av-07574	m	韓国 ソウル近郊	19751027	不明	カラフトシメ	仮
Av-07575	f	韓国 ソウル近郊	19751107	不明	カラフトシメ	仮
Av-07576	f	韓国 ソウル近郊	19751107	不明	カラフトシメ	仮
Av-07577	f	韓国 ソウル近郊	19751026	不明	カラフトシメ	仮
Av-07578	f	韓国 ソウル近郊	19751107	不明	カラフトシメ	仮
Av-07579	f	韓国 ソウル近郊	19751106	不明	カラフトシメ	仮
Av-08493	?	不明	*****	不明		本
495. コイカル		<i>Eophona migratoria</i> Hartert, 1903			Chinese Grosbeak	
Av-04887	f	台湾 南投県埔里鎮埔里	19720315	不明		仮
Av-07580	m	韓国 ソウル近郊	19770705	不明		仮
Av-07581	m	韓国 ソウル近郊	19770428	不明		仮
Av-07582	m	韓国 ソウル近郊	19760618	不明		仮
Av-07583	m	韓国 ソウル近郊	19760618	不明		仮
Av-07584	m	韓国 ソウル近郊	19760701	不明		仮
Av-07585	f	韓国 ソウル近郊	19760613	不明		仮
Av-07586	f	韓国 ソウル近郊	19760918	不明		仮
Av-07587	m	韓国 ソウル近郊	19760820	不明		仮
Av-07588	m	韓国 ソウル近郊	19760901	不明		仮
Av-07589	m	韓国 ソウル近郊	19760909	不明		仮
Av-07590	m	韓国 ソウル近郊	19751002	不明		仮
Av-07591	f	韓国 ソウル近郊	19770502	不明		仮
496. イカル		<i>Eophona personata</i> (Temminck & Schlegel, 1848)			Japanese Grosbeak	
Av-04770	f	北海道苫小牧市植苗	19570827	折居彪二郎		仮
Av-04771	f	北海道苫小牧市植苗	19570827	折居彪二郎		仮
Av-04772	m	北海道苫小牧市植苗	19570829	折居彪二郎		仮
Av-04773	f	北海道苫小牧市植苗	19570902	折居彪二郎		仮
Av-04774	m	北海道苫小牧市植苗	19540807	折居彪二郎		仮
Av-04775	m	北海道苫小牧市植苗	19570905	折居彪二郎		仮
Av-04776	f	北海道苫小牧市植苗	19570829	折居彪二郎		仮
Av-04777	f	北海道苫小牧市植苗	19571009	折居彪二郎		仮
Av-04778	m	北海道苫小牧市植苗	19570906	折居彪二郎		仮
Av-04779	f	北海道苫小牧市植苗	19510527	折居彪二郎		仮
Av-04780	m	北海道苫小牧市植苗	19531005	折居彪二郎		仮
Av-04781	m	北海道苫小牧市植苗	19570531	折居彪二郎		仮
Av-04782	m	北海道苫小牧市植苗	19510526	折居彪二郎		仮
Av-04783	m	北海道苫小牧市植苗	19510602	折居彪二郎		仮
Av-04784	f	北海道苫小牧市植苗	19510527	折居彪二郎		仮
Av-04785	m	北海道苫小牧市植苗	19580529	折居彪二郎		仮
Av-04786	m	北海道苫小牧市植苗	19571018	折居彪二郎		仮
Av-04787	f	北海道苫小牧市植苗	19510526	折居彪二郎		仮
Av-04788	?	北海道苫小牧市植苗	19531005	折居彪二郎		仮
Av-04789	m	北海道苫小牧市上幌内	19500525	折居彪二郎		仮
Av-04790	f	北海道白老郡白老町萩野	19570826	折居彪二郎		仮
Av-04791	m	兵庫県姫路市船津町大沢	19630212	不明		仮
Av-04792	m	兵庫県姫路市船津町大沢	19540205	不明		仮
Av-04793	m	兵庫県姫路市夢前町山之内 雪彦山	19510908	鳥居主計		仮
Av-04794	m	兵庫県姫路市夢前町山之内 雪彦山	19510815	小林平一		仮
Av-04795	m	兵庫県姫路市夢前町山之内 雪彦山	19500814	小林平一		仮

標本番号	性	採集地	採集日	採集者	備考	区分
Av-04796	m	兵庫県姫路市船津町宮脇	19460115	東郷浩史		仮
Av-07592	f	北海道苫小牧市植苗	19580607	折居彪二郎		仮

Emberizidae ホオジロ科

497. シラガホオジロ

Emberiza leucocephalos Gmelin, 1771

Pine Bunting

Av-05211	m	北海道苫小牧市植苗	19581116	折居彪二郎		仮
----------	---	-----------	----------	-------	--	---

498. ホオジロ

Emberiza cioides Bonaparte, 1850

Meadow Bunting

Av-02182	m	北海道苫小牧市植苗	19570520	折居彪二郎		仮
Av-02183	m	北海道苫小牧市植苗	19570107	折居彪二郎		仮
Av-02184	f	北海道苫小牧市植苗	19570809	折居彪二郎		仮
Av-02185	m	北海道苫小牧市植苗	19531002	折居彪二郎		仮
Av-02186	m	北海道苫小牧市植苗	19500512	折居彪二郎		仮
Av-02187	f	北海道苫小牧市植苗	19570522	折居彪二郎		仮
Av-02188	f	北海道苫小牧市植苗	19540609	折居彪二郎		仮
Av-02189	m	北海道苫小牧市植苗	19280612	折居彪二郎		仮
Av-02190	f	北海道苫小牧市植苗	19561023	折居彪二郎		仮
Av-02191	m	北海道苫小牧市植苗	19540214	折居彪二郎		仮
Av-02192	m	北海道苫小牧市植苗	19501224	折居彪二郎		仮
Av-02193	f	兵庫県姫路市船津町大沢	19561116	不明		仮
Av-02194	f	兵庫県姫路市船津町上野	19520321	森岡弘之		仮
Av-02195	m	兵庫県姫路市船津町大沢	19431117	小林平一		仮
Av-02196	m	東京都八丈島八丈町 大賀郷	19540217	藤本勉		仮
Av-02197	m	兵庫県姫路市船津町大沢	19431118	小林平一		仮
Av-02198	m	兵庫県姫路市船津町大沢	19431118	小林平一		仮
Av-02199	m	兵庫県姫路市船津町大沢	19541205	不明		仮
Av-02200	m	兵庫県姫路市船津町	19521112	小林平一		仮
Av-02201	f	兵庫県姫路市船津町大沢	19561130	不明		仮
Av-02202	m	兵庫県宍粟市	19510826	藤本勉		仮
Av-02203	f	兵庫県姫路市船津町大沢	19440630	小林平一		仮
Av-02204	f	兵庫県姫路市船津町大沢	19431119	小林平一		仮
Av-02205	m	兵庫県姫路市船津町大沢	19440630	小林平一		仮
Av-02206	f	佐賀県杵島郡	19570103	藤本勉		仮
Av-02207	f	兵庫県姫路市船津町大沢	19561120	不明		仮
Av-02208	f	兵庫県姫路市夢前町山之内 雪彦山	19500815	藤本勉		仮
Av-02209	f	兵庫県姫路市船津町	19521112	小林平一		仮
Av-02210	f	兵庫県姫路市船津町大沢	19541205	不明		仮
Av-02211	f	兵庫県姫路市船津町大沢	19500818	奥見光男		仮
Av-02212	f	兵庫県姫路市船津町上野	19500730	小林平三	ヒナ	仮
Av-02213	f	兵庫県姫路市船津町上野	19500730	不明	ヒナ	仮
Av-02214	f	兵庫県姫路市船津町	19521125	小林平一		仮
Av-07234	m	韓国 ソウル近郊	19761210	不明	チョウセンホオジロ	仮
Av-07235	m	韓国 ソウル近郊	19770302	不明	チョウセンホオジロ	仮
Av-07236	m	韓国 ソウル近郊	19761205	不明	チョウセンホオジロ	仮
Av-07237	f	韓国 ソウル近郊	19761205	不明	チョウセンホオジロ	仮
Av-07238	m	韓国 ソウル近郊	19781210	不明	チョウセンホオジロ	仮
Av-07239	m	韓国 ソウル近郊	19751120	不明	チョウセンホオジロ	仮
Av-07240	f	韓国 ソウル近郊	19751120	不明	チョウセンホオジロ	仮
Av-07241	m	奈良県吉野郡上北山村	19540105	岩本巖		仮
Av-07242	f	兵庫県姫路市船津町大沢	19521104	不明		仮
Av-07243	m	韓国 ソウル近郊	19761118	不明	チョウセンホオジロ	仮
Av-07244	f	韓国 ソウル近郊	19761118	不明	チョウセンホオジロ	仮
Av-07245	f	韓国 ソウル近郊	19761118	不明	チョウセンホオジロ	仮

標本番号	性	採集地	採集日	採集者	備考	区分
Av-07246	m	韓国 ソウル近郊	19760228	不明	チョウセンホオジロ	仮
Av-07247	f	韓国 ソウル近郊	19760316	不明	チョウセンホオジロ	仮
Av-07248	f	韓国 ソウル近郊	19760420	不明	チョウセンホオジロ	仮
Av-07249	m	韓国 ソウル近郊	19780127	不明	チョウセンホオジロ	仮
Av-07250	m	韓国 ソウル近郊	19780126	不明	チョウセンホオジロ	仮
Av-07251	f	韓国 ソウル近郊	19780126	不明	チョウセンホオジロ	仮
Av-07253	f	韓国 ソウル近郊	19780126	不明	チョウセンホオジロ	仮
Av-07254	?	不明	*****	不明		◇ 仮
Av-07472	f	韓国 ソウル近郊	19761210	不明		仮
Av-07473	f	韓国 ソウル近郊	19761205	不明		仮
Av-07475	f	韓国 ソウル近郊	19761210	不明		仮
Av-08594	f	兵庫県姫路市石倉	20130103	三谷康則		◇ 仮

499. シロハラホオジロ

Emberiza tristrami Swinhoe, 1870

Tristram's Bunting

Av-07255	f	韓国 ソウル近郊	19751031	不明		仮
Av-07256	?	韓国 ソウル近郊	19751031	不明		仮
Av-07257	f	韓国 ソウル近郊	19751013	不明		仮
Av-07258	f	韓国 ソウル近郊	19751021	不明		仮
Av-07259	f	韓国 ソウル近郊	19751020	不明		仮
Av-07260	m	韓国 ソウル近郊	19761011	不明		仮
Av-07261	m	韓国 ソウル近郊	19761013	不明		仮
Av-07262	m	韓国 ソウル近郊	19761015	不明		仮
Av-07263	m	韓国 ソウル近郊	19761019	不明		仮
Av-07264	m	韓国 ソウル近郊	19761014	不明		仮
Av-07265	m	韓国 ソウル近郊	19761014	不明		仮
Av-07266	m	韓国 ソウル近郊	19761019	不明		仮
Av-07267	m	韓国 ソウル近郊	19761011	不明		仮
Av-07268	m	韓国 ソウル近郊	19761011	不明		仮
Av-07269	m	韓国 ソウル近郊	19761011	不明		仮
Av-07270	m	韓国 ソウル近郊	19761011	不明		仮
Av-07271	m	韓国 ソウル近郊	19761013	不明		仮
Av-07272	m	韓国 ソウル近郊	19761009	不明		仮
Av-07273	m	韓国 ソウル近郊	19761014	不明		仮
Av-07274	m	韓国 ソウル近郊	19761009	不明		仮
Av-07276	m	韓国 ソウル近郊	19761015	不明		仮
Av-07277	?	韓国 ソウル近郊	19761015	不明		仮
Av-07278	f	韓国 ソウル近郊	19761012	不明		仮
Av-07279	f	韓国 ソウル近郊	19761021	不明		仮
Av-07280	f	韓国 ソウル近郊	19761014	不明		仮
Av-07281	f	韓国 ソウル近郊	19761010	不明		仮
Av-07282	f	韓国 ソウル近郊	19761012	不明		仮
Av-07283	f	韓国 ソウル近郊	19761014	不明		仮
Av-07284	f	韓国 ソウル近郊	19761012	不明		仮
Av-07285	f	韓国 ソウル近郊	19761014	不明		仮
Av-07286	f	韓国 ソウル近郊	19761013	不明		仮
Av-07287	m	韓国 ソウル近郊	19760507	不明		仮
Av-07476	m	韓国 ソウル近郊	19771019	不明		仮
Av-07477	f	韓国 ソウル近郊	19771012	不明		仮
Av-07478	m	韓国 ソウル近郊	19771012	不明		仮

500. ホオアカ

Emberiza fucata Pallas, 1776

Chestnut-eared Bunting

Av-02236	m	兵庫県姫路市船津町大沢	19411101	小林平一		仮
Av-02237	f	北海道苫小牧市植苗	19521010	折居彪二郎		仮

標本番号	性	採集地	採集日	採集者	備考	区分
Av-02238	m	兵庫県姫路市船津町大沢	19471206	小林平一・小林平二・奥見光男		仮
Av-02239	m	北海道苫小牧市植苗	19521011	折居彪二郎		仮
Av-02240	m	兵庫県姫路市船津町大沢	19471206	小林平一・小林平二・奥見光男		仮
Av-02241	m	北海道苫小牧市植苗	19521008	折居彪二郎		仮
Av-02242	f	北海道苫小牧市植苗	19521007	折居彪二郎		仮
Av-02243	m	兵庫県姫路市船津町大沢	19471206	小林平一・小林平二・奥見光男		仮
Av-02244	m	北海道苫小牧市植苗	19541011	折居彪二郎		仮
Av-02245	f	北海道苫小牧市植苗	19540817	折居彪二郎		仮
Av-02246	f	北海道苫小牧市植苗	19531008	折居彪二郎		仮
Av-02247	m	北海道苫小牧市植苗	19570627	折居彪二郎		仮
Av-02248	m	北海道白老郡白老町萩野	19570523	折居彪二郎		仮
Av-02249	m	北海道白老郡白老町萩野	19570708	折居彪二郎		仮
Av-02250	f	北海道白老郡白老町萩野	19570523	折居彪二郎		仮
Av-02251	f	北海道白老郡白老町萩野	19570611	折居彪二郎		仮
Av-02252	m	北海道苫小牧市植苗	19500516	折居彪二郎		仮
Av-02253	m	北海道苫小牧市植苗	19500509	折居彪二郎		仮
Av-02254	m	北海道苫小牧市植苗	19500509	折居彪二郎		仮
Av-02255	m	北海道苫小牧市植苗	19500525	折居彪二郎		仮
Av-02256	m	北海道苫小牧市植苗	19570529	折居彪二郎		仮
Av-02257	f	北海道白老郡白老町	19520622	折居彪二郎		仮
Av-02258	m	北海道白老郡白老町萩野	19570708	折居彪二郎		仮
Av-02259	m	北海道白老郡白老町萩野	19570708	折居彪二郎		仮
Av-02260	m	北海道白老郡白老町萩野	19570523	折居彪二郎		仮
Av-02261	f	北海道苫小牧市植苗	19550506	折居彪二郎		仮
Av-02262	m	北海道苫小牧市植苗	19570614	折居彪二郎		仮
Av-02263	m	北海道白老郡白老町萩野	19570523	折居彪二郎		仮
Av-02264	m	北海道苫小牧市植苗	19570722	折居彪二郎		仮
Av-02265	m	北海道白老郡白老町萩野	19570615	折居彪二郎		仮
Av-02266	f	北海道白老郡白老町萩野	19570708	折居彪二郎		仮
Av-02267	m	北海道白老郡白老町萩野	19570506	折居彪二郎		仮
Av-02268	f	北海道苫小牧市植苗	19540610	折居彪二郎		仮
Av-02269	f	北海道苫小牧市植苗	19570706	折居彪二郎		仮
Av-02270	f	北海道苫小牧市植苗	19570529	折居彪二郎		仮
Av-02271	m	北海道苫小牧市植苗	19570529	折居彪二郎		仮
Av-02272	f	北海道苫小牧市植苗	19570708	折居彪二郎		仮
Av-02273	m	北海道苫小牧市植苗	19580611	折居彪二郎		仮
Av-02274	m	北海道白老郡白老町萩野	19570523	折居彪二郎		仮
Av-02275	m	北海道白老郡白老町萩野	19570606	折居彪二郎		仮
Av-02276	m	北海道白老郡白老町萩野	19570708	折居彪二郎		仮
Av-02277	m	北海道苫小牧市植苗	19500509	折居彪二郎		仮
Av-02278	m	北海道苫小牧市植苗	19520518	折居彪二郎		仮
Av-02279	m	北海道苫小牧市植苗	19540612	折居彪二郎		仮
Av-02280	m	北海道苫小牧市植苗	19540610	折居彪二郎		仮
Av-02281	m	北海道苫小牧市植苗	19500509	折居彪二郎		仮
Av-02282	m	北海道苫小牧市植苗	19500516	折居彪二郎		仮
Av-02283	m	北海道苫小牧市植苗	19500524	折居彪二郎		仮
Av-02284	m	北海道白老郡白老町	19520622	折居彪二郎		仮
Av-02285	m	兵庫県姫路市船津町大沢	19530408	不明		仮
Av-02286	m	兵庫県姫路市船津町大沢	19561130	不明		仮
Av-02287	m	不明	***1130	不明		仮
Av-02288	m	不明	19530101	不明		仮
Av-02289	f	不明	19511220	不明		仮
Av-02290	m	不明	19511222	不明		仮

標本番号	性	採集地	採集日	採集者	備考	区分
Av-02291	f	兵庫県姫路市船津町	19530421	小林平三		仮
Av-02292	m	兵庫県姫路市船津町	19520415	不明		仮
Av-07288	f	韓国 ソウル近郊	19751004	不明		仮
Av-07289	m	韓国 ソウル近郊	19770506	不明		仮
Av-07290	m	韓国 ソウル近郊	19770506	不明		仮
Av-07291	m	韓国 ソウル近郊	19770506	不明		仮
Av-07292	m	韓国 ソウル近郊	19770505	不明		仮
Av-07293	m	韓国 ソウル近郊	19770506	不明		仮
Av-07294	m	韓国 ソウル近郊	19770506	不明		仮
Av-07295	m	韓国 ソウル近郊	19770505	不明		仮
Av-07296	m	韓国 七発島	19770423	不明		仮
Av-07297	m	北海道苫小牧市植苗	19570621	折居彪二郎		仮
Av-07298	m	韓国 ソウル近郊	19751023	不明		仮
Av-07299	m	韓国 ソウル近郊	19751024	不明		仮
Av-07300	f	韓国 ソウル近郊	19751023	不明		仮
Av-07301	m	韓国 ソウル近郊	19751017	不明		仮
Av-07302	m	韓国 ソウル近郊	19751023	不明		仮
Av-07303	f	韓国 ソウル近郊	19751019	不明		仮
Av-07304	m	韓国 ソウル近郊	19760428	不明		仮
Av-07305	m	韓国 ソウル近郊	19760510	不明		仮
Av-07306	m	韓国 ソウル近郊	19760620	不明		仮
Av-07307	m	韓国 ソウル近郊	19760705	不明		仮
Av-07308	f	韓国 ソウル近郊	19760501	不明		仮
Av-07309	f	韓国 ソウル近郊	19760520	不明		仮
Av-07310	f	韓国 ソウル近郊	19760509	不明		仮
Av-07311	m	韓国 ソウル近郊	19760705	不明		仮
Av-07312	m	韓国 ソウル近郊	19770621	不明		仮
Av-07313	m	韓国 ソウル近郊	19670528	不明		仮
Av-07314	m	韓国 ソウル近郊	19670528	不明		仮
Av-07315	m	韓国 ソウル近郊	19770707	不明		仮

501. キマユホオジロ

Emberiza chrysophrys Pallas, 1776

Yellow-browed Bunting

Av-07275	m	韓国 ソウル近郊	19761013	不明		仮
Av-07316	m	韓国 ソウル近郊	19770429	不明		仮
Av-07317	m	韓国 ソウル近郊	19751021	不明		仮
Av-07318	f	韓国 ソウル近郊	19760520	不明		仮

502. カシラダカ

Emberiza rustica Pallas, 1776

Rustic Bunting

Av-01995	m	北海道苫小牧市植苗	19540612	折居彪二郎		仮
Av-01996	m	兵庫県姫路市船津町大沢	19530420	小林平一		仮
Av-01997	f	兵庫県姫路市船津町大沢	19510222	不明		仮
Av-01998	m	兵庫県姫路市船津町大沢	19561104	不明		仮
Av-01999	m	兵庫県姫路市船津町大沢	19561108	不明		仮
Av-02000	f	不明	***0102	不明		仮
Av-02001	m	不明	***0116	不明		仮
Av-02002	f	兵庫県姫路市船津町大沢	19561103	不明		仮
Av-02003	m	不明	19500415	不明		仮
Av-02004	?	佐賀県杵島郡北方町	19570103	藤本勉		仮
Av-02005	f	兵庫県姫路市船津町大沢	19510412	小林平一		仮
Av-02006	m	兵庫県姫路市船津町大沢	19570108	不明		仮
Av-02007	f	兵庫県姫路市船津町	19530421	小林平一		仮
Av-02008	m	兵庫県姫路市船津町大沢	19510408	小林平一		仮
Av-02009	f	不明	19500116	不明		仮

標本番号	性	採集地	採集日	採集者	備考	区分
Av-02010	f	兵庫県姫路市船津町大沢	19570212	不明		仮
Av-02011	m	兵庫県姫路市船津町大沢	19510228	不明		仮
Av-02012	m	兵庫県姫路市船津町仁色	19520427	奥見光男		仮
Av-02013	m	兵庫県姫路市船津町大沢	19510222	不明		仮
Av-02014	m	兵庫県姫路市船津町上野	19520427	奥見光男		仮
Av-02015	m	兵庫県姫路市船津町大沢	19570109	不明		仮
Av-02016	f	兵庫県姫路市船津町大沢	19510228	不明		仮
Av-02017	m	兵庫県姫路市船津町	19530321	不明		仮
Av-02018	m	兵庫県姫路市船津町大沢	19530321	不明		仮
Av-02019	m	兵庫県姫路市船津町大沢	19570212	不明		仮
Av-02020	m	兵庫県姫路市船津町大沢	19561106	小林平三		仮
Av-02021	?	不明	*****	不明		仮
Av-07319	m	韓国 ソウル近郊	19761225	不明		仮
Av-07320	m	韓国 ソウル近郊	19770105	不明		仮
Av-07321	f	韓国 ソウル近郊	19751030	不明		仮
Av-07322	f	韓国 ソウル近郊	19751025	不明		仮
Av-07323	m	韓国 ソウル近郊	19751028	不明		仮
Av-07324	f	韓国 ソウル近郊	19751114	不明		仮
Av-07325	m	韓国 ソウル近郊	19751106	不明		仮
Av-07326	f	韓国 ソウル近郊	19751113	不明		仮
Av-07327	f	韓国 ソウル近郊	19751025	不明		仮
Av-07328	f	韓国 ソウル近郊	19751114	不明		仮
Av-07329	f	韓国 ソウル近郊	19751107	不明		仮
Av-07330	m	韓国 ソウル近郊	19761022	不明		仮
Av-07331	m	韓国 ソウル近郊	19761021	不明		仮
Av-07332	f	韓国 ソウル近郊	19761021	不明		仮
Av-07333	f	韓国 ソウル近郊	19760408	不明		仮
Av-07334	f	韓国 ソウル近郊	19760418	不明		仮

503. ミヤマホオジロ

Emberiza elegans Temminck, 1836

Yellow-throated Bunting

Av-02121	m	兵庫県姫路市新在家	19571231	Nishizume		仮
Av-02122	f	佐賀県杵島郡	19570103	藤本勉		仮
Av-02123	m	兵庫県姫路市	19561214	不明		仮
Av-02124	m	兵庫県姫路市	19561215	不明		仮
Av-02125	m	兵庫県姫路市	19561210	不明		仮
Av-02126	m	兵庫県姫路市	19550301	溝口		仮
Av-02127	f	兵庫県姫路市山田町山田	19550125	不明		仮
Av-02128	f	兵庫県姫路市	19561215	不明		仮
Av-02129	f	兵庫県姫路市香寺町中寺	19541126	不明		仮
Av-02130	m	兵庫県姫路市	19550301	溝口		仮
Av-02131	m	兵庫県姫路市	19550301	溝口		仮
Av-07335	m	韓国 ソウル近郊	19761214	不明		仮
Av-07336	m	韓国 ソウル近郊	19761215	不明		仮
Av-07337	m	韓国 ソウル近郊	19761216	不明		仮
Av-07338	m	韓国 ソウル近郊	19761214	不明		仮
Av-07339	m	韓国 慶尚南道巨濟島	19770410	不明		仮
Av-07340	m	韓国 ソウル近郊	19751030	不明		仮
Av-07341	m	韓国 ソウル近郊	19751031	不明		仮
Av-07342	m	韓国 ソウル近郊	19751122	不明		仮
Av-07343	m	韓国 ソウル近郊	19751010	不明		仮
Av-07344	m	韓国 ソウル近郊	19751031	不明		仮
Av-07345	m	韓国 ソウル近郊	19751024	不明		仮
Av-07346	m	韓国 ソウル近郊	19751031	不明		仮

標本番号	性	採集地	採集日	採集者	備考	区分
Av-07347	m	韓国 ソウル近郊	19751120	不明		仮
Av-07348	m	韓国 ソウル近郊	19751101	不明		仮
Av-07349	m	韓国 ソウル近郊	19751028	不明		仮
Av-07350	m	韓国 ソウル近郊	19751024	不明		仮
Av-07351	m	韓国 ソウル近郊	19751101	不明		仮
Av-07352	m	韓国 ソウル近郊	19751102	不明		仮
Av-07353	f	韓国 ソウル近郊	19751024	不明		仮
Av-07354	f	韓国 ソウル近郊	19751030	不明		仮
Av-07355	f	韓国 ソウル近郊	19751024	不明		仮
Av-07356	f	韓国 ソウル近郊	19751104	不明		仮
Av-07357	m	韓国 ソウル近郊	19751028	不明		仮
Av-07358	f	韓国 ソウル近郊	19751030	不明		仮
Av-07359	f	韓国 ソウル近郊	19751103	不明		仮
Av-07360	f	兵庫県神崎郡福崎町 七種山	19541126	小林平二		仮
Av-07361	m	兵庫県姫路市	19550301	溝口		仮
Av-07362	m	韓国 ソウル近郊	19761022	不明		仮
Av-07363	m	韓国 ソウル近郊	19761022	不明		仮
Av-07364	m	韓国 ソウル近郊	19761013	不明		仮
Av-07365	m	韓国 ソウル近郊	19761022	不明		仮
Av-07366	m	韓国 ソウル近郊	19761011	不明		仮
Av-07367	f	韓国 ソウル近郊	19761022	不明		仮
Av-07368	f	韓国 慶尚南道巨済島	19770410	不明		仮
Av-07369	f	韓国 ソウル近郊	19761022	不明		仮
Av-07370	f	韓国 ソウル近郊	19761021	不明		仮
Av-07371	m	韓国 ソウル近郊	19760828	不明		仮
Av-07372	m	韓国 ソウル近郊	19760209	不明		仮
Av-07373	m	韓国 ソウル近郊	19760225	不明		仮
Av-07374	m	韓国 ソウル近郊	19760209	不明		仮
Av-07375	m	韓国 ソウル近郊	19760228	不明		仮
Av-07376	m	韓国 ソウル近郊	19760316	不明		仮
Av-07377	m	韓国 ソウル近郊	19760318	不明		仮
Av-07378	m	韓国 ソウル近郊	19760316	不明		仮
Av-07379	f	韓国 ソウル近郊	19760413	不明		仮
Av-07380	f	韓国 ソウル近郊	19760408	不明		仮
Av-07381	f	韓国 ソウル近郊	19760409	不明		仮
Av-07382	m	韓国 ソウル近郊	19760406	不明		仮
Av-07383	m	韓国 ソウル近郊	19760417	不明		仮
Av-07384	m	韓国 ソウル近郊	19771023	不明		仮
Av-07385	m	韓国 ソウル近郊	19771023	不明		仮
Av-07386	f	韓国 ソウル近郊	19771213	不明		仮
Av-07387	f	韓国 ソウル近郊	19780311	不明		仮
Av-07388	f	韓国 ソウル近郊	19771018	不明		仮
Av-07389	m	韓国 ソウル近郊	19771022	不明		仮
Av-07474	f	韓国 ソウル近郊	19761216	不明		仮
Av-07481	f	韓国 ソウル近郊	19760414	不明		仮

504. シマアオジ

Emberiza aureola Pallas, 1773

Yellow-breasted Bunting

Av-05206	f	北海道苫小牧市鷓川	19540605	折居彪二郎		仮
Av-05207	m	北海道苫小牧市鷓川	19540605	折居彪二郎		仮
Av-05208	m	北海道苫小牧市植苗	19540610	折居彪二郎		仮
Av-05209	m	北海道苫小牧市鷓川	19540605	折居彪二郎		仮
Av-05210	m	北海道江別市野幌町	19510621	不明		仮
Av-07390	m	韓国 ソウル近郊	19761024	不明		仮

標本番号	性	採集地	採集日	採集者	備考	区分
Av-07391	m	韓国 ソウル近郊	19761024	不明		仮
Av-07392	m	韓国 ソウル近郊	19751020	不明		仮
Av-07393	m	韓国 ソウル近郊	19751020	不明		仮
Av-07394	f	韓国 ソウル近郊	19751020	不明		仮
Av-07395	f	韓国 ソウル近郊	19751019	不明		仮
Av-07396	m	韓国 ソウル近郊	19760519	不明		仮
Av-07397	m	韓国 ソウル近郊	19751019	不明		仮
Av-07398	f	韓国 ソウル近郊	19751020	不明		仮
Av-07399	m	韓国 ソウル近郊	19751020	不明		仮
Av-07400	m	韓国 ソウル近郊	19751020	不明		仮
Av-07401	m	韓国 ソウル近郊	19751021	不明		仮
Av-07402	m	韓国 ソウル近郊	19751019	不明		仮
Av-07403	m	韓国 ソウル近郊	19751021	不明		仮
Av-07404	f	韓国 ソウル近郊	19751021	不明		仮
Av-07405	f	韓国 ソウル近郊	19751022	不明		仮
Av-07406	m	韓国 ソウル近郊	19761017	不明		仮
Av-07407	m	韓国 ソウル近郊	19761018	不明		仮
Av-07408	m	韓国 ソウル近郊	19761017	不明		仮
Av-07409	m	韓国 ソウル近郊	19761017	不明		仮
Av-07410	m	韓国 ソウル近郊	19771014	不明		仮
Av-07411	m	韓国 ソウル近郊	19771014	不明		仮
505. シマノジロ <i>Emberiza rutila</i> Pallas, 1776 Chestnut Bunting						
Av-07412	m	韓国 ソウル近郊	19750821	不明		仮
Av-07413	m	韓国 ソウル近郊	19750821	不明		仮
Av-07414	m	韓国 ソウル近郊	19751101	不明		仮
Av-07415	m	韓国 ソウル近郊	19751007	不明		仮
Av-07416	m	韓国 ソウル近郊	19751007	不明		仮
Av-07417	m	韓国 ソウル近郊	19751007	不明		仮
Av-07418	f	韓国 ソウル近郊	19751010	不明		仮
Av-07419	m	韓国 ソウル近郊	19760428	不明		仮
Av-07420	m	韓国 ソウル近郊	19760509	不明		仮
Av-07421	m	韓国 ソウル近郊	19760509	不明		仮
Av-07422	m	韓国 ソウル近郊	19751104	不明		仮
Av-07423	m	韓国 ソウル近郊	19771019	不明		仮
Av-07424	m	韓国 ソウル近郊	19761014	不明		仮
Av-07425	m	韓国 ソウル近郊	19761012	不明		仮
Av-07426	m	韓国 ソウル近郊	19761016	不明		仮
Av-07427	m	韓国 ソウル近郊	19761016	不明		仮
Av-07428	f	韓国 ソウル近郊	19761015	不明		仮
Av-07429	f	韓国 ソウル近郊	19761016	不明		仮
Av-07430	f	韓国 ソウル近郊	19761014	不明		仮
Av-07431	f	韓国 ソウル近郊	19761013	不明		仮
506. ノジロ <i>Emberiza sulphurata</i> Temminck & Schlegel, 1848 Yellow Bunting						
Av-02234	f	台湾 南投県埔里鎮埔里	19711110	不明		仮
Av-02235	m	台湾 南投県埔里鎮埔里	19711112	不明		仮
Av-07432	m	神奈川県足柄上郡三保	19530609	不明		仮
Av-07433	m	神奈川県足柄上郡三保	19530625	不明		仮
507. アオジ <i>Emberiza spodocephala</i> Pallas, 1776 Black-faced Bunting						
Av-02132	f	北海道苫小牧市植苗	19550623	折居彪二郎		仮
Av-02133	f	北海道苫小牧市植苗	19510524	折居彪二郎		仮

標本番号	性	採集地	採集日	採集者	備考	区分
Av-02134	f	北海道苫小牧市植苗	19571020	折居彪二郎		仮
Av-02135	f	北海道苫小牧市植苗	19531008	折居彪二郎		仮
Av-02136	f	北海道苫小牧市植苗	19531006	折居彪二郎		仮
Av-02137	f	北海道苫小牧市植苗	19570801	折居彪二郎		仮
Av-02138	m	北海道苫小牧市植苗	19570809	折居彪二郎		仮
Av-02139	f	北海道苫小牧市植苗	19570809	折居彪二郎		仮
Av-02140	m	北海道苫小牧市植苗	19570809	折居彪二郎		仮
Av-02141	f	北海道苫小牧市植苗	19530430	折居彪二郎		仮
Av-02142	m	北海道苫小牧市植苗	19570608	折居彪二郎		仮
Av-02143	m	北海道苫小牧市植苗	19491118	折居彪二郎		仮
Av-02144	m	北海道苫小牧市植苗	19500509	折居彪二郎		仮
Av-02145	m	北海道苫小牧市植苗	19531007	折居彪二郎		仮
Av-02146	m	北海道苫小牧市植苗	19570524	折居彪二郎		仮
Av-02147	m	北海道白老郡白老町萩野	19570615	折居彪二郎		仮
Av-02148	f	北海道苫小牧市植苗	19410510	折居彪二郎		仮
Av-02149	f	北海道苫小牧市植苗	19550521	折居彪二郎		仮
Av-02150	f	北海道苫小牧市植苗	19531007	折居彪二郎		仮
Av-02151	f	北海道苫小牧市植苗	19571020	折居彪二郎		仮
Av-02152	f	北海道苫小牧市植苗	19570528	折居彪二郎		仮
Av-02153	f	北海道苫小牧市植苗	19570624	折居彪二郎		仮
Av-02154	m	北海道苫小牧市植苗	19500514	折居彪二郎		仮
Av-02155	m	北海道苫小牧市植苗	19510531	折居彪二郎		仮
Av-02156	m	北海道苫小牧市植苗	19570529	折居彪二郎		仮
Av-02157	m	北海道苫小牧市植苗	19580504	折居彪二郎		仮
Av-02158	m	北海道苫小牧市植苗	19570628	折居彪二郎		仮
Av-02159	m	北海道苫小牧市植苗	19570531	折居彪二郎		仮
Av-02160	m	北海道苫小牧市植苗	19500511	折居彪二郎		仮
Av-02161	m	北海道苫小牧市植苗	19521010	折居彪二郎		仮
Av-02162	f	北海道苫小牧市植苗	19570709	折居彪二郎		仮
Av-02163	m	北海道苫小牧市植苗	19571020	折居彪二郎		仮
Av-02164	m	北海道苫小牧市植苗	19560622	折居彪二郎		仮
Av-02165	m	北海道苫小牧市植苗	19570617	折居彪二郎		仮
Av-02166	m	兵庫県姫路市船津町大沢	19561107	不明		仮
Av-02167	f	兵庫県姫路市船津町	19431126	小林平一		仮
Av-02168	m	兵庫県姫路市香寺町溝口	19500403	小林平一		仮
Av-02169	m	兵庫県姫路市山田町東山田	19570119	不明		仮
Av-02170	m	兵庫県姫路市山田町山田	19530101	不明		仮
Av-02171	m	兵庫県姫路市豊富町甲丘 甲山	19500222	不明		仮
Av-02172	f	兵庫県姫路市香寺町溝口	19500403	小林平一		仮
Av-02173	m	兵庫県姫路市山田町東山田	19570117	不明		仮
Av-02174	m	神奈川県鎌倉市	19540127	不明		仮
Av-02175	m	兵庫県姫路市香寺町溝口	19500403	小林平一		仮
Av-02176	f	兵庫県姫路市船津町大沢	19411107	小林平一		仮
Av-02177	m	兵庫県姫路市船津町大沢	19561029	不明		仮
Av-02178	f	兵庫県姫路市船津町大沢	19561107	不明		仮
Av-02179	f	北海道北見市留辺蘂町	19510828	鳥居主計		仮
Av-02180	f	兵庫県姫路市船津町大沢	19560404	不明		仮
Av-02181	m	兵庫県姫路市船津町	19521116	小林平一		仮
Av-02215	m	台湾 南投県埔里鎮埔里	19711112	不明	カラアオジ	仮
Av-02216	m	台湾 南投県埔里鎮埔里	19711201	不明	カラアオジ	仮
Av-02217	m	台湾 南投県埔里鎮埔里	19711201	不明	カラアオジ	仮
Av-02218	m	台湾 南投県埔里鎮埔里	19711221	不明	カラアオジ	仮
Av-02219	m	台湾 南投県埔里鎮埔里	19711222	不明	カラアオジ	仮

標本番号	性	採集地	採集日	採集者	備考	区分
Av-02220	f	台湾 南投県埔里鎮埔里	19711201	不明	カラアオジ	仮
Av-02221	f	台湾 南投県埔里鎮埔里	19711121	不明	カラアオジ	仮
Av-02222	f	台湾 南投県埔里鎮埔里	19711214	不明	カラアオジ	仮
Av-02223	f	台湾 南投県埔里鎮埔里	19711221	不明	カラアオジ	仮
Av-02224	f	台湾 南投県埔里鎮埔里	19711201	不明	カラアオジ	仮
Av-02225	f	台湾 南投県埔里鎮埔里	19720306	不明	カラアオジ	仮
Av-02226	f	台湾 南投県仁愛郷萬大	19720311	不明	カラアオジ	仮
Av-02227	f	台湾 南投県埔里鎮埔里	19711121	不明	カラアオジ	仮
Av-02228	m	台湾 南投県埔里鎮埔里	19711201	不明	カラアオジ	仮
Av-02229	f	台湾 南投県埔里鎮埔里	19711214	不明	カラアオジ	仮
Av-02230	f	台湾 南投県埔里鎮埔里	19711121	不明	カラアオジ	仮
Av-02231	f	台湾 南投県埔里鎮埔里	19711121	不明	カラアオジ	仮
Av-02232	m	台湾 南投県埔里鎮埔里	19711222	不明	カラアオジ	仮
Av-02233	f	台湾 南投県埔里鎮埔里	19711121	不明	カラアオジ	仮
Av-07434	m	韓国 ソウル近郊	19750807	不明	カラアオジ	仮
Av-07435	m	韓国 ソウル近郊	19751004	不明	カラアオジ	仮
Av-07436	m	韓国 ソウル近郊	19751005	不明	カラアオジ	仮
Av-07437	f	韓国 ソウル近郊	19751004	不明	カラアオジ	仮
Av-07438	f	韓国 ソウル近郊	19751004	不明	カラアオジ	仮
Av-07439	f	韓国 七発島	19770424	不明	カラアオジ	仮
Av-07440	f	韓国 七発島	19770424	不明	カラアオジ	仮
Av-07441	m	韓国 七発島	19770424	不明	カラアオジ	仮
Av-07442	f	韓国 ソウル近郊	19751012	不明	カラアオジ	仮
Av-07443	f	韓国 ソウル近郊	19751021	不明	カラアオジ	仮
Av-07444	f	韓国 ソウル近郊	19751013	不明	カラアオジ	仮
Av-07445	m	韓国 ソウル近郊	19751021	不明	カラアオジ	仮
Av-07446	m	韓国 ソウル近郊	19751012	不明	カラアオジ	仮
Av-07447	m	韓国 ソウル近郊	19751011	不明	カラアオジ	仮
Av-07448	f	韓国 ソウル近郊	19751012	不明	カラアオジ	仮
Av-07449	f	北海道苫小牧市植苗	19550523	折居彪二郎		仮
Av-07450	m	北海道苫小牧市植苗	19510420	折居彪二郎		仮
Av-07451	f	北海道苫小牧市植苗	19570627	折居彪二郎		仮
Av-07452	m	韓国 ソウル近郊	19761009	不明	カラアオジ	仮
Av-07453	m	韓国 ソウル近郊	19761007	不明	カラアオジ	仮
Av-07454	m	韓国 ソウル近郊	19761006	不明	カラアオジ	仮
Av-07455	m	韓国 ソウル近郊	19761012	不明	カラアオジ	仮
Av-07456	m	韓国 ソウル近郊	19760926	不明	カラアオジ	仮
Av-07457	f	韓国 ソウル近郊	19761006	不明	カラアオジ	仮
Av-07458	m	韓国 ソウル近郊	19761007	不明	カラアオジ	仮
Av-07459	m	韓国 ソウル近郊	19761006	不明	カラアオジ	仮
Av-07460	m	韓国 ソウル近郊	19771023	不明	カラアオジ	仮
Av-07461	m	韓国 ソウル近郊	19771022	不明	カラアオジ	仮

508. クロジ

Emberiza variabilis Temminck, 1836

Grey Bunting

Av-02293	f	兵庫県姫路市香寺町 八徳山	19630130	小林平一		仮
Av-02294	m	奈良県吉野郡上北山村	19540201	不明		仮
Av-02295	m	千葉県千葉市	195611**	不明		仮
Av-02296	m	千葉県千葉市	195611**	不明		仮
Av-02297	m	長野県伊那市	19500204	不明		仮
Av-02298	m	千葉県千葉市	19561105	不明		仮
Av-02299	m	兵庫県姫路市新在家	19580108	不明		仮
Av-02300	m	北海道苫小牧市植苗	19571009	折居彪二郎		仮
Av-02301	m	千葉県千葉市	195701**	不明		仮

標本番号	性	採集地	採集日	採集者	備考	区分
Av-07462	m	奈良県吉野郡上北山村	19540323	岩本巖		仮
Av-07463	m	兵庫県たつの市新宮町	199110**	不明		仮
Av-07464	f	東京都武蔵野市吉祥寺	19501104	森岡弘之		仮
Av-08561	m	兵庫県姫路市青山	20110415	不明		◇ 本
509. シベリアジュリン		<i>Emberiza pallasi</i> (Cabanis, 1851)		Pallas's Reed Bunting		
Av-07465	m	韓国 ソウル近郊	19751120	不明		仮
Av-07466	m	韓国 ソウル近郊	19761108	不明		仮
Av-07467	m	韓国 ソウル近郊	19761108	不明		仮
Av-07468	m	韓国 ソウル近郊	19761108	不明		仮
Av-07469	m	韓国 ソウル近郊	19761108	不明		仮
Av-07470	f	韓国 ソウル近郊	19761108	不明		仮
Av-07471	f	韓国 ソウル近郊	19761108	不明		仮
Av-07480	m	韓国 ソウル近郊	19780301	不明		仮
510. コジュリン		<i>Emberiza yessoensis</i> (Swinhoe, 1874)		Japanese Reed Bunting		
Av-02302	m	千葉県柏市 和田沼	19480123	森岡弘之		仮
Av-02303	?	東京都西多摩郡奥多摩町	195512**	不明		仮
Av-02304	?	千葉県千葉市	195612**	不明		仮
511. オオジュリン		<i>Emberiza schoeniclus</i> (Linnaeus, 1758)		Common Reed Bunting		
Av-02305	f	北海道苫小牧市植苗	19580423	折居彪二郎		仮
Av-02306	f	北海道苫小牧市植苗	19580416	折居彪二郎		仮
Av-02307	f	北海道苫小牧市植苗	19580427	折居彪二郎		仮
Av-02308	f?	北海道苫小牧市植苗	19521010	折居彪二郎		仮
Av-02309	f	北海道苫小牧市植苗	19531007	折居彪二郎		仮
Av-02310	m	北海道苫小牧市植苗	19590324	折居彪二郎		仮
Av-02311	m	北海道苫小牧市植苗	19580330	折居彪二郎		仮
Av-02312	m	北海道苫小牧市植苗	19580330	折居彪二郎		仮
Av-02313	m	北海道苫小牧市植苗	19580325	折居彪二郎		仮
Av-02314	m	北海道苫小牧市植苗	19500404	折居彪二郎		仮
Av-02315	m	北海道苫小牧市植苗	19570425	折居彪二郎		仮
Av-02316	m	北海道苫小牧市植苗	19500404	折居彪二郎		仮
Av-02317	f	北海道苫小牧市植苗	19580429	折居彪二郎		仮
Av-02318	f	北海道苫小牧市植苗	19580416	折居彪二郎		仮
Av-02319	f	北海道苫小牧市植苗	19580427	折居彪二郎		仮
Av-02320	f	北海道苫小牧市鷓川	19580805	折居彪二郎		仮
Av-02321	f	北海道苫小牧市植苗	19580415	折居彪二郎		仮
Av-02322	f	北海道苫小牧市植苗	19580418	折居彪二郎		仮
Av-02323	f	北海道苫小牧市植苗	19580415	折居彪二郎		仮
Av-02324	m	北海道苫小牧市鷓川	19580805	折居彪二郎		仮
Av-02325	m	北海道苫小牧市植苗	19500405	折居彪二郎		仮
Av-02326	m	北海道苫小牧市植苗	19570416	折居彪二郎		仮
Av-02327	m	北海道苫小牧市植苗	19580326	折居彪二郎		仮
Av-02328	m	北海道苫小牧市植苗	19580324	折居彪二郎		仮
Av-02329	m	北海道苫小牧市植苗	19580330	折居彪二郎		仮
Av-02330	m	北海道苫小牧市植苗	19520415	折居彪二郎		仮
Av-02331	m	北海道苫小牧市植苗	19580326	折居彪二郎		仮
Av-02332	m	北海道苫小牧市植苗	19580330	折居彪二郎		仮
Av-02333	m	北海道苫小牧市植苗	19580324	折居彪二郎		仮
Av-02334	m	北海道苫小牧市植苗	19580513	折居彪二郎		仮
Av-02335	m	北海道苫小牧市植苗	19580330	折居彪二郎		仮
Av-02336	m	北海道苫小牧市植苗	19510414	折居彪二郎		仮

標本番号	性	採集地	採集日	採集者	備考	区分
Av-02337	m	北海道苫小牧市植苗	19580330	折居彪二郎		仮
Av-02338	m	北海道苫小牧市植苗	19580324	折居彪二郎		仮
Av-02339	m	北海道苫小牧市植苗	19580324	折居彪二郎		仮
Av-02340	f	大阪府大阪市住之江	19531209	不明		仮
Av-02341	m	大阪府大阪市住之江	19531206	不明		仮
Av-02342	m	千葉県	19551212	不明		仮
Av-02343	m	兵庫県伊丹市昆陽池	19510325	坂根干		仮
Av-02344	f	千葉県	195501**	不明		仮
Av-02345	f	大阪府大阪市住之江	19531206	不明		仮
Av-02346	f	兵庫県伊丹市昆陽池	19510325	坂根干		仮
Av-07252	m	韓国 ソウル近郊	19780324	不明	チョウセンホオジロ	仮
Av-07482	?	不明	*****	不明		仮

卵標本

※「卵数」の表記について

産卵が完了した巣の全卵を採集した場合に、C（一腹の産卵：clutchの略）の文字を付した。
また、全5卵中3卵を標本にした場合にはC3/5のように表記した。無印の数字は、単体で採集されたものである。複数の巣から採取したとみられる場合、および托卵され複数種が一式となっている場合には、1+4のように表記した。

標本番号	採集地	採集日	卵数	採集者	備考	区分
AEPYORNITHIFORMES エピオルニス目						
Aepyornithidae エピオルニス科						
1. エピオルニス <i>Aepyornis</i> sp. Bonaparte, 1853 Elephant Bird						
Av-o-608	不明	*****	1	不明		
STRUTHIONIFORMES ダチョウ目						
Struthionidae ダチョウ科						
2. ダチョウ <i>Struthio camelus</i> Linnaeus, 1758 Common Ostrich						
Av-o-029	不明	*****	1	不明		
Av-o-607	不明	*****	1	不明		◇
CASUARIIFORMES ヒクイドリ目						
Casuariidae エミュー科						
3. エミュー <i>Dromaius novaehollandiae</i> Latham, 1790 Emu						
Av-o-604	不明	*****	1	不明		◇
Av-o-605	不明	*****	1	不明		◇
GALLIFORMES キジ目						
Phasianidae キジ科						
4. ニジキジ <i>Lophophorus impeyanus</i> (Latham, 1790) Himalayan Monal						
Av-o-254	不明	*****	1	不明		◇
5. ニワトリ <i>Gallus gallus domesticus</i> (Linnaeus, 1758) Chicken						
Av-o-251	不明	*****	1	不明	白色レグホン	
Av-o-252	不明	*****	2	不明	小国	
6. サンケイ <i>Lophura swinhoii</i> (Gould, 1863) Swinhoe's Pheasant						
Av-o-255	不明	*****	1	不明		◇
7. ヤマドリ <i>Syrnaticus soemmerringii</i> (Temminck, 1830) Copper Pheasant						
Av-o-164	姫路市香寺町相坂	八徳山	19500430	6	井上節二	
Av-o-196	不明		*****	1	不明	
8. キジ <i>Phasianus colchicus</i> (Linnaeus, 1758) Common Pheasant						
Av-o-145	兵庫県姫路市船津町八幡		19520608	C5/6	Fumiichi Ushio	
Av-o-165	兵庫県姫路市船津町八幡		19500506	12	小林平一	
9. キンケイ <i>Chrysolophus pictus</i> (Linnaeus, 1758) Golden Pheasant						
Av-o-256	不明	****0429	1	不明		◇
10. マクジャク <i>Pavo muticus</i> Linnaeus, 1766 Green Peafowl						
Av-o-030	不明	*****	1	不明		◇
ANSERIFORMES カモ目						
Anatidae カモ科						
11. ガチョウ <i>Anser</i> sp. Domestic goose						
Av-o-606	兵庫県宍粟市山崎町与位		20030223	1	不明	◇

標本番号	採集地	採集日	卵数	採集者	備考	区分
12. アカツクシガモ	<i>Tadorna ferruginea</i> (Pallas, 1764)					Ruddy Shelduck
Av-o-175	不明	*****	1	不明		
13. オシドリ	<i>Aix galericulata</i> (Linnaeus, 1758)					Mandarin Duck
Av-o-253	不明	*****	1	不明		◇
14. マガモ	<i>Anas platyrhynchos</i> Linnaeus, 1758					Mallard
Av-o-150	北海道苫小牧市植苗	19550503	11	折居彪二郎		
Av-o-154	長野県松本市安曇 上高地	19500720	C4/5	不明		
Av-o-188	北海道苫小牧市植苗	19540521	C9/10	折居彪二郎		
Av-o-193	北海道苫小牧市植苗	****0617	11	折居彪二郎		
15. カルガモ	<i>Anas zonorhyncha</i> Swinhoe, 1866					Eastern Spot-billed Duck
Av-o-011	大阪府大阪市住之江	19510427	C1	坂根干		
Av-o-044	不明	*****	C1	不明		

PODICIPEDIFORMES カイツブリ目

Podicipedidae カイツブリ科

16. カイツブリ	<i>Tachybaptus ruficollis</i> (Pallas, 1764)					Little Grebe
Av-o-144	兵庫県姫路市船津町大沢	19490820	C4/5	奥見光男		
Av-o-148	兵庫県姫路市豊富町甲丘 甲池	19490703	5	小林平一		
Av-o-197	兵庫県姫路市船津町大沢	19530508	C4	不明		
Av-o-206	兵庫県姫路市船津町	19520822	C3	清水正明		
Av-o-217	兵庫県神崎郡福崎町八千種	19510503	C4	不明		
Av-o-220	不明	*****	C5	不明		
Av-o-225	不明	*****	C3	不明		
Av-o-302	兵庫県姫路市船津町大沢 奥池	19530714	3	奥見隆継		
Av-o-303	兵庫県姫路市豊富町重国	19430718	4	小林平一、小林平三		
Av-o-338	兵庫県姫路市船津町大沢	19430704	3	小林平三		
Av-o-340	兵庫県姫路市豊富町重国	19430716	3	小林平一		
Av-o-341	兵庫県姫路市船津町大沢 鴨川池	19430614	4	小林平一、小林平三		
Av-o-342	兵庫県加西市大柳町	19430711	4	小林平一		
Av-o-343	兵庫県姫路市豊富町太尾	19490721	5	小林平一		
Av-o-344	兵庫県姫路市豊富町甲丘 甲山裏池	19490703	6	小林平一		
Av-o-345	兵庫県姫路市豊富町重国	19430718	5	小林平一、小林平三		
17. アカエリカイツブリ	<i>Podiceps grisegena</i> (Boddaert, 1783)					Red-necked Grebe
Av-o-025	北海道苫小牧市植苗	19520614	C3	折居彪二郎		
Av-o-146	北海道苫小牧市植苗	195706**	4	折居彪二郎		
Av-o-147	北海道苫小牧市植苗	*****	4	折居彪二郎		
Av-o-149	北海道苫小牧市植苗	19580528	3	折居彪二郎		
Av-o-151	北海道苫小牧市植苗	*****	4	折居彪二郎		
Av-o-156	北海道北見市	19550619	C2	不明		
Av-o-180	北海道苫小牧市植苗	*****	4	折居彪二郎		
Av-o-226	北海道苫小牧市植苗	19520610	C3	折居彪二郎		
Av-o-228	北海道苫小牧市植苗	19520608	C3	折居彪二郎		
Av-o-301	北海道苫小牧市植苗	19530623	2	折居彪二郎		
Av-o-305	北海道苫小牧市植苗	19530525	3	折居彪二郎		
Av-o-320	北海道苫小牧市植苗	19570617	4	折居彪二郎		
Av-o-588	北海道苫小牧市植苗	*****	1	折居彪二郎		

標本番号	採集地	採集日	卵数	採集者	備考	区分
------	-----	-----	----	-----	----	----

PHOENICOPTERIFORMES フラミンゴ目

Phoenicopteridae フラミンゴ科

18. オオフラミンゴ *Phoenicopterus ruber* Pallas, 1811 American Flamingo
 Av-o-046 不明 ****0926 C1 不明

COLUMBIFORMES ハト目

Columbidae ハト科

19. キジバト *Streptopelia orientalis* (Latham, 1790) Oriental Turtle Dove
 Av-o-269 北海道苫小牧市植苗 19580602 2 折居彪二郎
 Av-o-270 北海道苫小牧市植苗 19570618 2 折居彪二郎
 Av-o-271 北海道苫小牧市植苗 19570625 2 折居彪二郎
 Av-o-272 北海道苫小牧市植苗 19570609 2 折居彪二郎
 Av-o-273 北海道苫小牧市植苗 19540612 2 折居彪二郎
 Av-o-274 北海道苫小牧市植苗 19530610 2 折居彪二郎
 Av-o-275 北海道苫小牧市植苗 19530603 2 折居彪二郎
 Av-o-276 北海道苫小牧市植苗 19530605 2 折居彪二郎
 Av-o-277 北海道苫小牧市植苗 19540604 2 折居彪二郎
 Av-o-564 北海道紋別郡湧別町 19280529 2 小林桂助

GAVIIFORMES アビ目

Gaviidae アビ科

20. オオハム *Gavia arctica* (Linnaeus, 1758) Black-throated Loon
 Av-o-072 Tokujärvi Finland 19200620 2 K.E.Kivirikko

PROCELLARIIFORMES ミズナギドリ目

Procellariidae ミズナギドリ科

21. オオミズナギドリ *Calonectris leucomelas* (Temminck, 1836) Streaked Shearwater
 Av-o-069 岩手県釜石市箱崎町 三貫島 19490717 1 C.M.Fennell
 Av-o-070 東京都御蔵島村 御蔵島 192907** 1 小林桂助
 Av-o-071 岩手県釜石市箱崎町 三貫島 19520613 C1 森岡弘之
 Av-o-249 不明 ***** C1 不明
22. クロコシジロウミツバメ *Oceanodroma monorhis* (Swinhoe, 1867) Swinhoe's Storm Petrel
 Av-o-592 岩手県宮古市崎鉾ヶ崎 日出島 19490719 1 C.M.Fennell
23. コシジロウミツバメ *Oceanodroma leucorhoa* (Vieillot, 1818) Leach's Storm Petrel
 Av-o-322 北海道厚岸郡厚岸町 大黒島 19520608 1+1+1 G.Burns
 ラベルには set 1 と記載

CICONIIFORMES コウノトリ目

Ciconiidae コウノトリ科

24. コウノトリ *Ciconia boyciana* Swinhoe, 1873 Oriental Stork
 Av-o-001 兵庫県豊岡市出石町砂上 19510407 C3 不明
 Av-o-002 兵庫県豊岡市出石町桜尾 19540403 C4 不明
 Av-o-003 兵庫県豊岡市出石町伊佐村 19550525 C3 不明
 Av-o-004 兵庫県豊岡市出石町 196305** C4 不明
 Av-o-122 兵庫県豊岡市出石町 19430531 4 小林平一
 Av-o-123 朝鮮 黄海南道碧城郡翠野 19300410 C2 Sekine
 Av-o-124 兵庫県豊岡市出石町 19490430 C2/4 小林平一

標本番号	採集地	採集日	卵数	採集者	備考	区分
Av-o-125	兵庫県豊岡市出石町	19510514	C1	小林平三		
Av-o-143	兵庫県豊岡市出石町	19440503	3	小林平一		
Av-o-152	兵庫県豊岡市出石町	19440503	3	小林平一		

SULIFORMES カツオドリ目

Phalacrocoracidae ウ科

25. カワウ *Phalacrocorax carbo* (Linnaeus, 1758) Great Cormorant

Av-o-008	愛知県知多郡美浜町小鈴谷	19520409	C4	不明		
Av-o-065	愛知県知多郡日長	19500218	4	小林平一		
Av-o-066	愛知県知多郡美浜町小鈴谷	19520409	3	不明		
Av-o-067	愛知県知多郡美浜町小鈴谷	19520409	C2	小林平三		
Av-o-203	不明	19520409	2	不明		

PELECANIFORMES ペリカン目

Ardeidae サギ科

26. ゴイサギ *Nycticorax nycticorax* (Linnaeus, 1758) Black-crowned Night Heron

Av-o-088	兵庫県豊岡市出石町荒木	19510514	C3/4	小林平一		
Av-o-112	兵庫県姫路市香寺町香呂	19440507	4	小林平一		
Av-o-113	兵庫県姫路市香寺町香呂	19440507	4	小林平一		
Av-o-114	兵庫県姫路市香寺町香呂	19440507	5	小林平一		
Av-o-115	兵庫県豊岡市出石町 鶴山	19430531	3	小林平一		
Av-o-116	兵庫県姫路市豊富町 甲山	19430514	3	小林平一		
Av-o-117	兵庫県姫路市豊富町 甲山	19430514	3	小林平一		
Av-o-118	兵庫県姫路市香寺町香呂	19440507	4	小林平一		
Av-o-119	兵庫県豊岡市出石町 鶴山	19430531	4	小林平一		
Av-o-120	兵庫県姫路市豊富町 甲山	19430514	4	小林平一		
Av-o-121	兵庫県姫路市豊富町 甲山	19430514	3	小林平一		

27. ササゴイ *Butorides striata* (Linnaeus, 1758) Striated Heron

Av-o-007	兵庫県姫路市白浜	19520705	C5	大沢哲寿		
Av-o-089	兵庫県姫路市白浜	19520628	C4	大沢哲寿		

28. アマサギ *Bubulcus ibis* (Linnaeus, 1758) Cattle Egret

Av-o-081	大阪府高槻市富田町	19510601	C4	不明		
Av-o-082	大阪府高槻市富田町	19500601	C4	小林平一		
Av-o-083	大阪府高槻市富田町	19520601	C4	小林平三		
Av-o-084	大阪府高槻市富田町	19510601	C5	不明		
Av-o-085	大阪府高槻市富田町	19500601	3	小林平一		
Av-o-086	大阪府高槻市富田町	19510601	C3	小林平一		
Av-o-087	大阪府高槻市富田町	19520601	C4	小林平三		

29. アオサギ *Ardea cinerea* Linnaeus, 1758 Grey Heron

Av-o-023	兵庫県豊岡市出石町	19510415	C3	不明		
Av-o-080	兵庫県豊岡市出石町	19490430	6	小林平一		
Av-o-142	兵庫県豊岡市出石町寺坂	19440523	4	中村保夫		
Av-o-157	兵庫県豊岡市出石町寺坂	19440523	4	中村保夫		
Av-o-158	兵庫県豊岡市出石町 鶴山	19430531	4	小林平一		
Av-o-159	兵庫県豊岡市出石町荒木	19440502	4	小林平一		
Av-o-160	兵庫県豊岡市出石町寺坂	19440503	3	小林平一		
Av-o-161	兵庫県豊岡市出石町寺坂	19440503	5	小林平一		
Av-o-195	不明	*****	1	不明		

標本番号	採集地	採集日	卵数	採集者	備考	区分
Av-o-242	不明	*****	C1	不明		
Av-o-243	不明	*****	C1	不明		
Av-o-244	不明	*****	C1	不明		
Av-o-245	不明	*****	C1	不明		
30. ダイサギ		<i>Ardea alba</i> Linnaeus, 1758				Great Egret
Av-o-075	大阪府高槻市富田町	19510601	3	小林平一		
Av-o-077	大阪府高槻市富田町	19510601	C4	小林平一		
Av-o-078	大阪府高槻市富田町	19510601	4	小林平一		
Av-o-079	大阪府高槻市富田町	19510601	4	小林平一		
31. チュウサギ		<i>Egretta intermedia</i> (Wagler, 1829)				Intermediate Egret
Av-o-035	不明	*****	C3	不明		
Av-o-036	不明	*****	C4	不明		
Av-o-038	不明	*****	C4	不明		
Av-o-039	不明	*****	C4	不明		
Av-o-041	不明	*****	C5	不明		
Av-o-097	大阪府高槻市富田町	19500601	C4	小林平一		
Av-o-098	大阪府高槻市富田町	19500601	C4	小林平一		
Av-o-099	大阪府高槻市富田町	19510601	C3	小林平一		
Av-o-100	大阪府高槻市富田町	19510601	5	小林平一		
Av-o-101	大阪府高槻市富田町	19500601	4	小林平一		
Av-o-102	大阪府高槻市富田町	19500601	C4	不明		
Av-o-199	不明	*****	C3/6	不明		
Av-o-219	不明	*****	C3	不明		
Av-o-229	不明	*****	C3	不明		
Av-o-230	不明	*****	C2	不明		
Av-o-232	不明	*****	1	不明		
Av-o-233	不明	*****	C3	不明		
Av-o-234	不明	*****	C3	不明		
Av-o-235	不明	*****	C1	不明		
Av-o-236	不明	*****	C3	不明		
Av-o-237	不明	*****	C3	不明		
Av-o-240	不明	*****	C3	不明		
Av-o-250	不明	*****	C1	不明		
32. コサギ		<i>Egretta garzetta</i> (Linnaeus, 1766)				Little Egret
Av-o-026	不明	*****	C4	不明		
Av-o-027	不明	*****	7	不明	“2 巣?” の注釈あり	
Av-o-028	不明	*****	C5	不明		
Av-o-037	不明	*****	C5	不明		
Av-o-040	不明	*****	C5	不明		
Av-o-045	不明	*****	C4	不明		
Av-o-091	大阪府高槻市富田町	19520601	C4	小林平三		
Av-o-092	大阪府高槻市富田町	19510601	3	小林平一		
Av-o-093	大阪府高槻市富田町	19510601	C3	小林平一		
Av-o-094	大阪府高槻市富田町	19500601	C5	小林平一		
Av-o-095	大阪府高槻市富田町	19510601	C4	不明		
Av-o-096	大阪府高槻市富田町	19500618	4	小林平一		
Av-o-194	不明	*****	1	不明		
Av-o-218	不明	*****	C3	不明		
Av-o-227	不明	*****	C4	不明		
Av-o-231	不明	*****	C2	不明		

標本番号	採集地	採集日	卵数	採集者	備考	区分
Av-o-238	不明	*****	C3	不明		
Av-o-239	不明	*****	C2	不明		
Av-o-248	不明	*****	C2	不明		
Av-o-285	大阪府高槻市富田町	19500601	C2	小林平一	1卵は変形卵	
33. クロサギ <i>Egretta sacra</i> (Gmelin, 1789) Pacific Reef Heron						
Av-o-090	鳥根県出雲市大社町日御碕 経島	19520504	C4	小林平一		
- サギ類種不明 <i>Ardeidae</i> gen. sp. Ardeidae gen. sp.						
Av-o-076	不明	*****	2	不明		
Threskiornithidae トキ科						
34. クロトキ <i>Threskiornis melanocephalus</i> (Latham, 1790) Black-headed Ibis						
Av-o-176	神戸動物園	194307**	1	不明	小林桂助氏より	
GRUIFORMES ツル目						
Gruidae ツル科						
35. タンチョウ <i>Grus japonensis</i> (Müller, 1776) Red-crowned Crane						
Av-o-005	不明	*****	1	不明		
Av-o-047	不明	*****	1	不明		
Rallidae クイナ科						
36. ヒクイナ <i>Porzana fusca</i> (Linnaeus, 1766) Ruddy-breasted Crane						
Av-o-486	兵庫県西宮市仁川 武庫川	19490605	8	小林平一		
37. バン <i>Gallinula chloropus</i> (Linnaeus, 1758) Common Moorhen						
Av-o-183	兵庫県姫路市豊富町重国	19430718	8	小林平三		
Av-o-185	兵庫県神崎郡福崎町南田原 西光寺	19430720	5	小林平三		
38. オオバン <i>Fulica atra</i> Linnaeus, 1758 Eurasian Coot						
Av-o-042	北海道苫小牧市植苗	19530621	C7	不明		
Av-o-043	北海道苫小牧市植苗	19520617	C5	不明		
Av-o-141	北海道北見市	19520725	C4	不明		
Av-o-155	北海道苫小牧市植苗	19550527	7	折居彪二郎		
Av-o-182	北海道苫小牧市植苗	19510617	7	折居彪二郎		
Av-o-184	北海道苫小牧市植苗	19530521	8	折居彪二郎		
Av-o-186	北海道苫小牧市植苗	19530525	6	折居彪二郎		
Av-o-187	北海道苫小牧市植苗	19510618	8	折居彪二郎		
CUCULIFORMES カッコウ目						
Cuculidae カッコウ科						
39. ジュウイチ <i>Hierococcyx hyperythrus</i> (Gould, 1856) Rufous Hawk-Cuckoo						
Av-o-481	静岡県駿東郡小山町須走	19490529	1	高田	宿主コルリ(2卵)と同梱	
40. カッコウ <i>Cuculus canorus</i> Linnaeus, 1758 Common Cuckoo						
Av-o-482	北海道苫小牧市植苗	19580720	1	折居彪二郎	宿主ホオジロ(4卵)と同梱	
Av-o-457	北海道苫小牧市植苗	19530610	1	折居彪二郎	宿主クロツグミ(4卵)と同梱	

標本番号	採集地	採集日	卵数	採集者	備考	区分
CAPRIMULGIFORMES ヨタカ目						
Caprimulgidae ヨタカ科						
41. ヨタカ	<i>Caprimulgus indicus</i> Latham, 1790					Jungle Nightjar
Av-o-483	静岡県駿東郡小山町須走	19490605	2	高田		
Av-o-484	兵庫県宍粟郡波賀町	196206**	2	不明		
CHARADRIIFORMES チドリ目						
Charadriidae チドリ科						
42. タゲリ	<i>Vanellus vanellus</i> (Linnaeus, 1758)					Northern Lapwing
Av-o-022	Baie de samme France	191005**	C4	Chabot		
Av-o-304	W. Matlock Seleys England	19330407	C4	Muscott		
Av-o-306	Hillam England	19310419	4	G.Burns		
43. ケリ	<i>Vanellus cinereus</i> (Blyth, 1842)					Grey-headed Lapwing
Av-o-048	兵庫県姫路市飾磨区構	19750420	C4	不明		◇
Av-o-049	兵庫県姫路市飾磨区構	19750429	C4	不明		◇
Av-o-051	兵庫県姫路市飾磨区構	19750429	C4	不明		◇
Av-o-064	京都府	19580419	C4	小林平一		
44. イカルチドリ	<i>Charadrius placidus</i> Gray & Gray, 1863					Long-billed Plover
Av-o-307	兵庫県西宮市仁川 武庫川	19490604	4	小林平一		
Av-o-541	兵庫県姫路市今宿	197405**	1	不明		
45. コチドリ	<i>Charadrius dubius</i> Scopoli, 1786					Little Ringed Plover
Av-o-216	兵庫県西宮市仁川 武庫川	19510422	C4	小林桂助		
Av-o-308	大阪府 淀川	19410427	4	小林桂助		
Av-o-312	大阪府大阪市住之江	195104**	C4	坂根干		
Av-o-334	朝鮮 黄海南道碧城郡翠野	19300510	4	小林桂助		
Av-o-335	大阪府大阪市住之江	19490603	3	小林平一		
Av-o-336	大阪府大阪市 淀川河口	19490515	4	小林平一		
Av-o-532	兵庫県姫路市船津町大沢	19530513	C1	不明		
Av-o-535	不明	*****	C1	不明		
Av-o-540	兵庫県姫路市飾磨区今在家	*****	1	不明		
Av-o-593	大阪府大阪市 淀川河口	19490515	2	小林平一		
46. シロチドリ	<i>Charadrius alexandrinus</i> Linnaeus, 1758					Kentish Plover
Av-o-309	大阪府大阪市 住之江付近	19490508	3	C.M.Fennell		
Av-o-310	大阪府大阪市住之江区 住吉浦	19400428	3	小林桂助		
Av-o-311	大阪府大阪市住之江区 住吉浦	19400429	3	小林桂助		
Av-o-313	大阪府大阪市住之江	19490603	3	小林平一		
Av-o-319	大阪府大阪市住之江	19490603	3	小林平一		
Av-o-520	不明	*****	1	不明		
Av-o-539	兵庫県姫路市飾磨区今在家	*****	1	不明		
Av-o-544	兵庫県姫路市飾磨区今在家	19740504	1	不明		
Scolopacidae シギ科						
47. ヤマシギ	<i>Scolopax rusticola</i> Linnaeus, 1758					Eurasian Woodcock
Av-o-056	静岡県駿東郡小山町須走	19560610	C2	高田		
Av-o-057	北海道白老郡白老町字萩野	19570606	3	折居彪二郎		
Av-o-059	北海道苫小牧市植苗	19550618	3	折居彪二郎		
Av-o-060	北海道白老郡白老町字萩野	19570611	4	折居彪二郎		

標本番号	採集地	採集日	卵数	採集者	備考	区分
Av-o-061	北海道白老郡白老町字萩野	19570615	4	折居彪二郎		
Av-o-062	北海道苫小牧市植苗	1953****	4	折居彪二郎		
48. オオジシギ		<i>Gallinago hardwickii</i> (Gray, 1831)				Latham's Snipe
Av-o-056	静岡県駿東郡小山町須走	19560610	C2	高田		
Av-o-057	北海道白老郡白老町字萩野	19570606	3	折居彪二郎		
Av-o-059	北海道苫小牧市植苗	19550618	3	折居彪二郎		
Av-o-060	北海道白老郡白老町字萩野	19570611	4	折居彪二郎		
Av-o-061	北海道白老郡白老町字萩野	19570615	4	折居彪二郎		
Av-o-062	北海道苫小牧市植苗	1953****	4	折居彪二郎		
Av-o-127	北海道苫小牧市植苗	195306**	3	折居彪二郎		
Av-o-202	北海道苫小牧市植苗	1952528	C4	折居彪二郎		
49. ダイシャクシギ		<i>Numenius arquata</i> (Linnaeus, 1758)				Eurasian Curlew
Av-o-162	Llanover England	19250419	4	不明		
50. イソシギ		<i>Actitis hypoleucos</i> (Linnaeus, 1758)				Common Sandpiper
Av-o-063	Westmoreland England	19400526	3	G.Burns		
Rostratulidae タマシギ科		<i>Rostratula benghalensis</i> (Linnaeus, 1758)				Greater Painted-snipe
51. タマシギ		<i>Rostratula benghalensis</i> (Linnaeus, 1758)				Greater Painted-snipe
Av-o-198	兵庫県姫路市船津町	19520804	C4	小林平三		
Av-o-213	兵庫県姫路市船津町	19520603	C4	不明		
Av-o-221	兵庫県姫路市船津町上野	19580626	C4	不明		
Av-o-223	不明	*****	C4	不明		
Av-o-286	兵庫県姫路市船津町上野	19510627	4	不明		
Av-o-287	兵庫県姫路市船津町大沢	****0505	4	不明		
Av-o-288	兵庫県姫路市船津町仁色	19510515	4	小林平一		
Av-o-289	兵庫県姫路市船津町仁色	19520427	C4	不明		
Av-o-290	兵庫県姫路市船津町仁色	19530619	C4	小林平一		
Av-o-291	兵庫県姫路市船津町	19520527	4	不明		
Av-o-292	兵庫県姫路市船津町上野	19510627	3	不明		
Av-o-293	兵庫県姫路市船津町上野南	19520618	C4	小林平一		
Av-o-294	兵庫県姫路市船津町大沢 鴨ヶ池北方	19520428	4	不明		
Av-o-295	兵庫県姫路市船津町大沢	19490604	4	奥見一三		
Av-o-296	兵庫県姫路市船津町上野	19530601	C4	小林平一		
Av-o-488	兵庫県姫路市船津町大沢	19490709	C2/3	奥見一三		
Laridae カモメ科		<i>Larus crassirostris</i> Vieillot, 1818				Black-tailed Gull
52. ウミネコ		<i>Larus crassirostris</i> Vieillot, 1818				Black-tailed Gull
Av-o-013	鳥根県出雲市大社町日御碕 経島	19510525	C2	不明		
Av-o-014	鳥根県出雲市大社町日御碕 経島	19510525	C2	不明		
Av-o-017	鳥根県出雲市大社町日御碕 経島	19510525	C3	不明		
Av-o-018	鳥根県出雲市大社町日御碕 経島	*****	C3	不明		
Av-o-020	鳥根県出雲市大社町日御碕 経島	*****	C2	不明		
Av-o-021	鳥根県出雲市大社町日御碕 経島	19510525	C4	不明		
Av-o-024	不明	*****	C2	不明		
Av-o-031	鳥根県出雲市大社町日御碕 経島	*****	C2	不明		
Av-o-032	鳥根県出雲市大社町日御碕 経島	*****	C2	不明		
Av-o-033	鳥根県出雲市大社町日御碕 経島	*****	C2	不明		
Av-o-034	鳥根県出雲市大社町日御碕 経島	*****	C2	不明		
Av-o-103	鳥根県出雲市大社町日御碕 経島	19510526	C2	不明		
Av-o-104	鳥根県出雲市大社町日御碕 経島	19520504	C3	小林平一		

標本番号	採集地	採集日	卵数	採集者	備考	区分
Av-o-106	島根県出雲市大社町日御碕 経島	19510526	C2	小林平三		
Av-o-107	島根県出雲市大社町日御碕 経島	19520504	C2	小林平一		
Av-o-108	島根県出雲市大社町日御碕 経島	19520504	C4	不明		
Av-o-109	島根県出雲市大社町日御碕 経島	19510526	C2	小林平一		
Av-o-110	島根県出雲市大社町日御碕 経島	19510526	C3	不明		
Av-o-111	島根県出雲市大社町日御碕 経島	19520504	C3	不明		
Av-o-166	島根県出雲市大社町日御碕 経島	19490530	2	小林平一		
Av-o-167	島根県出雲市大社町日御碕 経島	19490530	2	小林平一		
Av-o-168	島根県出雲市大社町日御碕 経島	19490530	2	小林平一		
Av-o-169	島根県出雲市大社町日御碕 経島	19490530	2	小林平一		
Av-o-170	島根県出雲市大社町日御碕 経島	19490530	2	小林平一		
Av-o-171	島根県出雲市大社町日御碕 経島	19490530	2	小林平一		
Av-o-172	島根県出雲市大社町日御碕 経島	19490530	2	小林平一		
Av-o-173	島根県出雲市大社町日御碕 経島	19490530	2	小林平一		
Av-o-174	島根県出雲市大社町日御碕 経島	19490530	2	小林平一		
Av-o-177	島根県出雲市大社町日御碕 経島	19490530	2	小林平一		
Av-o-215	北海道苫前郡羽幌町 天売島	196306**	1	不明		

53. オオセグロカモメ *Larus schistisagus* Stejneger, 1884 Slaty-backed Gull

Av-o-105 北海道厚岸郡厚岸町 大黒島 19520611 3 G.Burns

54. コアジサシ *Sterna albifrons* Pallas, 1764 Little Tern

Av-o-163 大阪府大阪市住之江 19490603 3 小林平一
 Av-o-211 兵庫県西宮市仁川 武庫川 19510527 C3 小林桂助
 Av-o-212 大阪府大阪市住之江 19510527 C3 坂根干
 Av-o-315 大阪府大阪市住之江 19490603 3 小林平一
 Av-o-330 兵庫県西宮市 武庫川 193805** C3 小林桂助
 Av-o-331 大阪府大阪市住之江 19490603 3 小林平一
 Av-o-332 大阪府大阪市住之江 19490603 3 小林平一
 Av-o-333 大阪府大阪市住之江 19490603 3 小林平一
 Av-o-339 兵庫県西宮市 武庫川 19480527 1 関公一
 Av-o-485 兵庫県西宮市 武庫川 19370516 C3 小林桂助
 Av-o-487 不明 ***** 2 不明
 Av-o-489 大阪府大阪市住之江 19490603 2 小林平一
 Av-o-490 大阪府大阪市住之江 19490603 3 小林平一
 Av-o-491 大阪府大阪市住之江 19490603 2 小林平一
 Av-o-492 大阪府大阪市住之江 19490603 2 小林平一
 Av-o-493 大阪府大阪市住之江 19490603 2 小林平一
 Av-o-494 大阪府大阪市住之江 19490603 2 小林平一
 Av-o-538 不明 ***** 1 不明
 Av-o-542 兵庫県姫路市飾磨区今在家 19740504 1 不明
 Av-o-598 兵庫県西宮市 武庫川 19430519 1 小林平一
 Av-o-600 兵庫県西宮市 武庫川 19430519 1 小林平一

- コアジサシ? *Sterna albifrons*? Little Tern?

Av-o-316 不明 ***** 4 不明 ラベルがコムドリだが形状が異なる

Alcidae ウミスズメ科

55. ウミガラス *Uria aalge* (Pontoppidan, 1763) Common Murre

Av-o-073 海豹島 Sakhalin Russia 19260801 1+1 小林桂助 複数巣より採取とみられる
 Av-o-126 北海道根室市昆布盛 モユルリ島 196206** 1+1+1 伊藤誠 複数巣より採取とみられる

56. ケイマフリ *Synthliboramphus antiquus* (Gmelin, 1789) Ancient Murrelet

Av-o-074 北海道厚岸郡厚岸町 大黒島 19520612 1 G.Burns

標本番号	採集地	採集日	卵数	採集者	備考	区分
57. エトピリカ <i>Fratercula cirrhata</i> (Pallas, 1769) Tufted Puffin						
Av-o-068	北海道厚岸郡厚岸町 大黒島	19520610	1	G.Burns		
ACCIPITRIFORMES タカ目						
Pandionidae ミサゴ科						
58. ミサゴ <i>Pandion haliaetus</i> (Linnaeus, 1758) Western Osprey						
Av-o-006	不明	*****	1	不明		
Av-o-012	岩手県下閉伊郡山田町	19860307	C2	不明		
Accipitridae タカ科						
59. トビ <i>Milvus migrans</i> (Boddaert, 1783) Black Kite						
Av-o-010	不明	*****	C2	不明		
Av-o-015	兵庫県姫路市香寺町溝口	19480403	C2	不明		
Av-o-129	兵庫県姫路市豊富町甲丘 甲山	19490404	2	小林平一		
Av-o-130	兵庫県姫路市香寺町 溝口駅付近	19490508	2	小林平一		
Av-o-131	兵庫県姫路市香寺町溝口 手城山	19440331	2	小林平三		
Av-o-132	兵庫県姫路市豊富町甲丘 甲山	19430506	2	小林平一		
Av-o-133	兵庫県姫路市香寺町溝口	19440427	2	小林平一		
Av-o-134	兵庫県姫路市砥堀 市川河川敷	19440430	2	小林平一		
Av-o-135	兵庫県神崎郡福崎町高橋	19440403	C2	小林平一		
Av-o-136	兵庫県神崎郡福崎町高橋北方	19440403	2	小林平三		
Av-o-137	兵庫県姫路市香寺町溝口	19440331	C3	小林平一		
Av-o-138	兵庫県神崎郡福崎町 飯盛山西側	19440328	2	小林平一、小林平二		
Av-o-139	兵庫県姫路市香寺町溝口 手城山西方	19480513	2	小林平一		
Av-o-140	兵庫県姫路市香寺町溝口	19500403	3	小林平一		
Av-o-181	兵庫県姫路市豊富町甲丘 甲山	19530403	C2	小林平三		
Av-o-222	不明	*****	1	不明		
Av-o-224	兵庫県姫路市香寺町溝口	19510426	C1	不明		
Av-o-246	不明	*****	C1	不明		
60. サシバ <i>Butastur indicus</i> (Gmelin, 1788) Grey-faced Buzzard						
Av-o-128	兵庫県姫路市香寺町溝口 手城山西方	19480513	3	小林平一	アカマダラコガネ	
61. クマタカ <i>Nisaetus nipalensis</i> Hodgson, 1836 Mountain Hawk-Eagle						
Av-o-050	兵庫県丹波市青垣町大稗	19980531	C1	不明		◇
STRIGIFORMES フクロウ目						
Strigidae フクロウ科						
62. オオノハズク <i>Otus lempiji</i> (Horsfield, 1821) Japanese Scops Owl						
Av-o-298	奈良県吉野郡上北山村西原	19520505	3	岩本巖		
63. フクロウ <i>Strix uralensis</i> Pallas, 1771 Ural Owl						
Av-o-178	兵庫県加西市畑町	19500325	2	山下敏文		
Av-o-179	兵庫県加西市畑町	19500415	2	小林平一	地上穴抱卵	
Av-o-609	不明	****0326	1	不明		
64. アオバズク <i>Ninox scutulata</i> (Raffles, 1822) Brown Hawk-Owl						
Av-o-241	大阪府高槻市富田町	19510601	C1	不明		
Av-o-247	不明	*****	C1	不明		
Av-o-299	兵庫県姫路市船津町中野	19530619	2	小林平一		
Av-o-300	兵庫県姫路市船津町中野	19540608	C3	不明		

標本番号	採集地	採集日	卵数	採集者	備考	区分
------	-----	-----	----	-----	----	----

CORACIIFORMES ブッポウソウ目

Alcedinidae カワセミ科

65. カワセミ		<i>Alcedo atthis</i> (Linnaeus, 1758)			Common Kingfisher
Av-o-204	兵庫県姫路市船津町	19520516	C5	不明	
Av-o-278	兵庫県加古郡稲美町 土山大池	19480515	7	小林平一	
Av-o-279	兵庫県姫路市船津町大沢	19530607	5	奥見隆継	
Av-o-280	兵庫県姫路市船津町上野	19480512	7	小林平一	
Av-o-597	兵庫県加古郡稲美町 土山大池付近	19430519	5	小林平一	

Coraciidae ブッポウソウ科

66. ブッポウソウ		<i>Eurystomus orientalis</i> (Linnaeus, 1766)			Oriental Dollarbird
Av-o-281	鳥取県日野郡日南町生山	19520621	C4	小林平三	
Av-o-282	鳥取県日野郡日南町生山	19520621	C4	小林平三、鳥居主計	
Av-o-283	鳥取県日野郡日南町生山	19520707	C3	小林平三	

PICIFORMES キツツキ目

Picidae キツツキ科

67. アカゲラ		<i>Dendrocopos major</i> (Linnaeus, 1758)			Great Spotted Woodpecker
Av-o-284	不明	*****	5	G.Burns	

PSITTACIFORMES インコ目

Strigopidae フクロウオウム科

68. ミヤマオウム		<i>Nestor notabilis</i> Gould, 1856			Kea
Av-o-258	不明	****0520	1	不明	◇
Av-o-259	不明	****0520	1	不明	◇

Cacatuidae オウム科

69. タイハクオウム		<i>Cacatua alba</i> (Müller, 1776)			White Cockatoo
Av-o-257	不明	****0610	1	不明	◇

PASSERIFORMES スズメ目

Laniidae モズ科

70. モズ		<i>Lanius bucephalus</i> Temminck & Schlegel, 1845			Bull-headed Shrike
Av-o-205	兵庫県姫路市船津町	19510403	C5	不明	
Av-o-208	兵庫県姫路市山田町	19520403	C5	不明	
Av-o-210	兵庫県姫路市船津町上野	19520427	C4	不明	
Av-o-426	北海道苫小牧市植苗	19550513	5	折居彪二郎	
Av-o-427	北海道苫小牧市植苗	19580525	4	折居彪二郎	
Av-o-428	静岡県熱海市	19560524	C6	不明	
Av-o-429	北海道苫小牧市植苗	19570613	6	折居彪二郎	
Av-o-432	北海道苫小牧市植苗	19540518	3	折居彪二郎	
Av-o-433	北海道苫小牧市植苗	19540504	2	折居彪二郎	
Av-o-434	北海道苫小牧市植苗	19530615	6	折居彪二郎	
Av-o-435	北海道苫小牧市植苗	19530612	3	折居彪二郎	
Av-o-436	北海道苫小牧市植苗	19510608	3	折居彪二郎	
Av-o-437	兵庫県姫路市船津町 上池	19440422	8	小林平一、中村保夫、雲丹亀賢二	
Av-o-438	兵庫県姫路市豊富町太尾	19490409	6	小林平一	
Av-o-439	北海道苫小牧市植苗	19530620	5	折居彪二郎	
Av-o-440	北海道苫小牧市植苗	19530614	4	折居彪二郎	

標本番号	採集地	採集日	卵数	採集者	備考	区分
Av-o-441	北海道苫小牧市植苗	19530614	3	折居彪二郎		
Av-o-442	北海道苫小牧市植苗	19530621	3	折居彪二郎		
Av-o-500	兵庫県姫路市船津町仁色	19440406	3	小林平三		
Av-o-501	兵庫県姫路市船津町市川	*****09	5	不明		
Av-o-502	兵庫県姫路市船津町上野カフノ池畔	19430416	3	小林平三		
Av-o-503	朝鮮 黄海南道碧城郡翠野	19430617	C2/4	不明		
Av-o-504	兵庫県神崎郡福崎町南田原長目	19440405	5	小林平一		
Av-o-505	静岡県駿東郡小山町須走	19490522	6	高田		
71. アカモズ		<i>Lanius cristatus</i> Linnaeus, 1758				Brown Shrike
Av-o-430	北海道苫小牧市植苗	19530613	4	折居彪二郎		
Av-o-431	北海道苫小牧市植苗	19550615	4	折居彪二郎		
Corvidae カラス科						
72. カケス		<i>Garrulus glandarius</i> (Linnaeus, 1758)				Eurasian Jay
Av-o-260	北海道苫小牧市植苗	19580603	4	折居彪二郎		
Av-o-261	北海道苫小牧市植苗	19550511	5	折居彪二郎		
Av-o-262	北海道苫小牧市植苗	19580614	5	折居彪二郎		
Av-o-263	北海道苫小牧市植苗	19540522	7	折居彪二郎		
Av-o-264	北海道苫小牧市植苗	19560518	7	折居彪二郎		
73. カササギ		<i>Pica pica</i> (Linnaeus, 1758)				Eurasian Magpie
Av-o-266	佐賀県武雄市北方町大字志久	19540329	C8	松江志嘉夫		
Av-o-267	佐賀県武雄市北方町大字志久	19540409	C6	松江志嘉夫		
74. ハシボンガラス		<i>Corvus corone</i> Linnaeus, 1758				Carrion Crow
Av-o-009	兵庫県姫路市豊富町	19510403	C5/6	不明	6/6 と記載	
Av-o-189	兵庫県神崎郡福崎町南田原長目	19430407	5	小林平一、小林平三		
Av-o-190	兵庫県姫路市香寺町溝口手城山	19440410	5	小林平一		
Av-o-191	兵庫県姫路市豊富町甲丘甲山	19490404	5	小林平一		
Av-o-192	兵庫県神崎郡福崎町南田原市川河畔	19440405	5	小林平一		
Av-o-201	兵庫県姫路市香寺町中寺	19510410	C5	不明		
Av-o-268	兵庫県姫路市船津町上野カワ池	19510404	5	不明		
Av-o-325	兵庫県加古郡稲美町土山大池付近	19480516	4	小林平一	2 卵混入の可能性	
Av-o-326	兵庫県姫路市船津町八幡	19490420	3	小林平一		
Av-o-327	兵庫県飾磨郡鹿谷	19490413	3	小林平一		
Av-o-328	兵庫県神崎郡福崎町南田原長目神社	19**0405	C4/5	小林平一		
Av-o-329	兵庫県姫路市香寺町溝口変電所西	19440328	4	小林平一		
75. ハシブトガラス		<i>Corvus macrorhynchos</i> Wagler, 1827				Large-billed Crow
Av-o-016	兵庫県神崎郡	19510403	C5	不明		
Av-o-509	不明	*****	1	不明		
Alaudidae ヒバリ科						
76. ヒバリ		<i>Alauda arvensis</i> Linnaeus, 1758				Eurasian Skylark
Av-o-314	兵庫県姫路市船津町御立	19440619	5	小林平三		
Av-o-419	兵庫県姫路市船津町大沢	19540604	C3/4	小林平二		
Av-o-420	北海道苫小牧市植苗	19530520	5	折居彪二郎		
Av-o-421	兵庫県姫路市船津町大沢	19490417	4	小林幾代		
Av-o-422	兵庫県姫路市船津町大沢開墾	19430425	4	小林平一		
Av-o-423	兵庫県姫路市船津町大沢	19520607	C4	奥見隆継		
Av-o-424	兵庫県姫路市船津町大沢	19530331	C3	清水正明		
Av-o-425	兵庫県姫路市船津町大沢	19530619	3	清水正明		

標本番号	採集地	採集日	卵数	採集者	備考	区分
Av-o-495	兵庫県姫路市船津町大沢	19430610	5	小林平二		
Av-o-543	兵庫県姫路市飾磨区中島	19740602	1	不明		◇
Av-o-545	兵庫県たつの市揖西町土師	20090702	1	不明	巣つき	◇
Av-o-580	不明	*****	4	不明		
Av-o-581	兵庫県姫路市船津町大沢	19480605	4	小林幾代		
Av-o-582	兵庫県姫路市船津町御立	19**0605	2	東羅よしえ		
Av-o-583	兵庫県姫路市船津町大沢	19480518	2	小林平二		
Av-o-584	兵庫県姫路市船津町大沢	19430603	3	小林平三		
Av-o-585	兵庫県姫路市船津町大沢	19430512	4	小林平三		

Hirundinidae ツバメ科

77. ツバメ

Hirundo rustica Linnaeus, 1758

House(Barn) Swallow

Av-o-352	兵庫県姫路市船津町大沢	19490602	5	小林平一		
Av-o-353	兵庫県神崎郡福崎町 小児医院内	19440612	5	小林平三		
Av-o-354	兵庫県姫路市船津町大沢	19490630	C4	小林平一		
Av-o-355	兵庫県姫路市中地	19490513	C4/5	小林幾代		
Av-o-356	兵庫県神崎郡福崎町福崎新新町	19440620	4	小林平三		
Av-o-357	兵庫県姫路市船津町大沢	19440525	5	小林平一		
Av-o-358	兵庫県姫路市船津町大沢	19440619	5	小林平一、小林平三		
Av-o-533	兵庫県姫路市船津町	19510627	C3/5	不明	5/5 とあるが 3 卵	
Av-o-534	不明	*****	C3	不明		
Av-o-536	兵庫県姫路市船津町中野	1953****	C2	不明	1/2 とあるが 2 卵	
Av-o-537	不明	*****	C1	不明		
Av-o-556	兵庫県姫路市船津町大沢	19490629	C3/4	小林平一		
Av-o-559	兵庫県姫路市船津町大沢	19490513	6	小林平一		
Av-o-560	兵庫県神崎郡福崎町福崎新	19440601	4	小林平一		
Av-o-562	兵庫県神崎郡福崎町東田原大門	19440529	4	小林平一		
Av-o-563	兵庫県神崎郡福崎町福崎新	19430603	5	小林平一		
Av-o-599	鳥取県鳥取市吉方	19490617	C4/5	江原秀典		

78. コシアカツバメ

Hirundo daurica Laxmann, 1769

Red-rumped Swallow

Av-o-359	鳥取県鳥取市湖山町 鳥取大学大学寮	19520611	C5	鳥居主計 小林平一、中		
Av-o-360	兵庫県姫路市網干区和久 山陽線網干駅	19440521	C4/6	村保夫		
Av-o-555	兵庫県姫路市網干区和久 山陽線網干駅	19440521	2	中村保夫		
Av-o-557	大阪府箕面市箕面 阪急箕面駅	19490603	C4/5	C.M.Fennell		
Av-o-561	兵庫県赤穂市有年横尾 山陽線有年駅	19440611	3	小林平一		

79. イワツバメ

Delichon dasyus (Bonaparte, 1850)

Asian House Martin

Av-o-361	鳥根県出雲市大社町日御碕 経島	19510526	3	不明		
Av-o-362	鳥根県出雲市大社町日御碕 経島	19520504	C4	小林平一		

Pycnonotidae ヒヨドリ科

80. ヒヨドリ

Hypsipetes amaurotis (Temminck, 1830)

Brown-eared Bulbul

Av-o-472	北海道苫小牧市植苗	19550619	2	折居彪二郎		
Av-o-473	北海道苫小牧市植苗	19530609	4	折居彪二郎		
Av-o-474	北海道苫小牧市植苗	19530610	4	折居彪二郎		
Av-o-475	北海道苫小牧市植苗	19570617	4	折居彪二郎		
Av-o-476	北海道苫小牧市植苗	19580618	5	折居彪二郎		

標本番号	採集地	採集日	卵数	採集者	備考	区分
Cettiidae ウグイス科						
81. ウグイス <i>Cettia diphone</i> (Kittlitz, 1830) Japanese Bush Warbler						
Av-o-363	東京都八丈島八丈町	19550505	C1/4	藤本勉		
Av-o-367	東京都八丈島八丈町	196206**	4	藤本勉、小林平一		
Av-o-511	鳥取県 大山	19490529	1	山田信夫		
Phylloscopidae ムシクイ科						
82. センダイムシクイ <i>Phylloscopus coronatus</i> (Temminck & Schlegel, 1847) Eastern Crowned Warbler						
Av-o-366	静岡県駿東郡小山町須走	19490523	3	高田		
83. イイジマムシクイ <i>Phylloscopus ijimae</i> (Stejneger, 1892) Ijima's Leaf Warbler						
Av-o-365	東京都八丈島八丈町	195505**	C4	藤本勉		
Acrocephalidae ヨシキリ科						
84. オオヨシキリ <i>Acrocephalus orientalis</i> (Temminck & Schlegel, 1847) Oriental Reed Warbler						
Av-o-371	兵庫県西宮市仁川	19440604	5	小林平一、小林桂助		
Av-o-372	兵庫県西宮市仁川	19440604	5	小林平一、小林桂助		
Av-o-373	兵庫県西宮市仁川 武庫川付近	19440604	4	小林平一、小林桂助		
Av-o-374	兵庫県西宮市仁川	19440604	4	小林平一、小林桂助		
Av-o-514	兵庫県西宮市仁川	19440604	C4/5	小林桂助、小林平一		
Av-o-546	兵庫県西宮市仁川 武庫川	19490605	5	小林平一		
Av-o-547	兵庫県西宮市仁川 武庫川	19490605	4	小林平一		
Av-o-549	兵庫県西宮市仁川	19440604	4	小林平一、小林桂助		
Av-o-551	兵庫県西宮市仁川	19440604	4	小林平一、小林桂助		
Av-o-552	兵庫県西宮市仁川	19440604	C3/4	小林平一、小林桂助		
Av-o-601	兵庫県姫路市飾磨区中島	19960618	1	不明		◇
85. コヨシキリ <i>Acrocephalus bistrigiceps</i> Swinhoe, 1860 Black-browed Reed Warbler						
Av-o-368	不明	*****	5	G.Burns		
Av-o-369	北海道紋別郡湧別町	19520623	5	G.Burns		
Av-o-370	不明	*****	5	G.Burns		
Av-o-519	北海道紋別郡湧別町	19270712	C5	小林桂助		
Cisticolidae セッカ科						
86. セッカ <i>Cisticola juncidis</i> (Rafinesque, 1810) Zitting Cisticola						
Av-o-364	兵庫県姫路市船津町大沢 奥池	19520718	4	小林平三		
Av-o-553	兵庫県姫路市船津町大沢 開墾	19430727	4	小林平一、小林平三		
- . セッカ? <i>Cisticola juncidis</i> ? Zitting Cisticola ?						
Av-o-548	不明	*****	7	不明	ラベルはオオヨシキリだが特徴が異なる	
Troglodytidae ミソサザイ科						
87. ミソサザイ <i>Troglodytes troglodytes</i> (Linnaeus, 1758) Eurasian Wren						
Av-o-351	兵庫県姫路市夢前町山之内 雪彦山	19550418	C2	小林平一		
Sturnidae ムクドリ科						
88. ムクドリ <i>Spodiopsar cineraceus</i> (Temminck, 1835) White-cheeked Starling						
Av-o-478	兵庫県神崎郡辻川	19500504	6	小林平一		
Av-o-479	兵庫県神崎郡辻川	19500504	6	小林平一		
Av-o-480	兵庫県神崎郡辻川	19500504	9	小林平一		
89. コムクドリ <i>Agropsar philippensis</i> (Forster, 1781) Chestnut-cheeked Starling						
Av-o-477	北海道紋別郡湧別町	19520606	5	G.Burns		

標本番号	採集地	採集日	卵数	採集者	備考	区分
Cinclidae カワガラス科						
90. カワガラス <i>Cinclus pallasii</i> Temminck, 1820 Brown Dipper						
Av-o-323	兵庫県姫路市夢前町山之内 雪彦山	19490413	C5/6	小林平一		
Muscicapidae ヒタキ科						
91. トラツグミ <i>Zoothera dauma</i> (Latham, 1790) Scaly Thrush						
Av-o-265	北海道苫小牧市植苗	19560528	7	折居彪二郎		
Av-o-297	静岡県駿東郡小山町須走	19490604	5	高田		
Av-o-587	静岡県駿東郡小山町須走	19490611	C1/2	小林平一		
92. クロツグミ <i>Turdus cardis</i> Temminck, 1831 Japanese Thrush						
Av-o-318	北海道苫小牧市植苗	19570621	C3/4	折居彪二郎		
Av-o-321	静岡県駿東郡小山町須走	19550512	C3	不明		
Av-o-337	北海道苫小牧市植苗	195806**	4	折居彪二郎		
Av-o-443	北海道苫小牧市植苗	19550610	5	折居彪二郎		
Av-o-444	北海道苫小牧市植苗	19570603	4	折居彪二郎		
Av-o-445	北海道苫小牧市植苗	****0522	5	折居彪二郎		
Av-o-446	北海道苫小牧市植苗	19570615	4	折居彪二郎		
Av-o-447	北海道苫小牧市植苗	19570603	5	折居彪二郎		
Av-o-448	北海道苫小牧市植苗	19550607	3	折居彪二郎		
Av-o-449	北海道苫小牧市植苗	19550605	5	折居彪二郎		
Av-o-450	北海道苫小牧市植苗	19570608	5	折居彪二郎		
Av-o-451	北海道苫小牧市植苗	19580528	4	折居彪二郎		
Av-o-452	北海道苫小牧市植苗	19580529	4	折居彪二郎		
Av-o-453	北海道苫小牧市植苗	19570603	3	折居彪二郎		
Av-o-454	北海道苫小牧市植苗	****0522	4	折居彪二郎		
Av-o-455	北海道苫小牧市植苗	19550701	4	折居彪二郎		
Av-o-456	北海道苫小牧市植苗	19530608	3	折居彪二郎		
Av-o-458	北海道苫小牧市植苗	19550608	3	折居彪二郎		
Av-o-459	北海道苫小牧市植苗	19580527	5	折居彪二郎		
Av-o-460	北海道北見市	19560515	C4	不明		
Av-o-461	東京都	19560510	C4	不明		
Av-o-462	北海道苫小牧市植苗	19570525	4	折居彪二郎		
Av-o-463	北海道苫小牧市植苗	19550709	4	折居彪二郎		
Av-o-464	北海道苫小牧市植苗	19550703	4	折居彪二郎		
Av-o-465	北海道苫小牧市植苗	19580605	4	折居彪二郎		
Av-o-466	北海道苫小牧市植苗	19580603	3	折居彪二郎		
Av-o-530	北海道苫小牧市植苗	19520623	C3	不明		
Av-o-550	北海道紋別郡湧別町	19280612	C2/4	小林桂助		
Av-o-554	北海道苫小牧市植苗	195106**	C3	折居彪二郎		
Av-o-558	静岡県駿東郡小山町須走	19490611	2	小林平一		
Av-o-589	北海道苫小牧市植苗	19570622	2	折居彪二郎		
Av-o-590	北海道苫小牧市植苗	19580528	3	折居彪二郎		
93. アカハラ <i>Turdus chrysolaus</i> Temminck, 1832 Brown-headed Thrush						
Av-o-200	静岡県駿東郡小山町須走	19490611	C4	小林平一		
Av-o-317	北海道苫小牧市植苗	19580725	C4/5	折居彪二郎		
Av-o-471	北海道紋別郡湧別町	19280616	4	小林桂助		
Av-o-603	北海道苫小牧市植苗	19560607	C3	不明	巣つき	
Av-o-596	北海道苫小牧市植苗	19580722	2	折居彪二郎		
94. アカコッコ <i>Turdus celaenops</i> Stejneger, 1887 Izu Thrush						
Av-o-467	東京都八丈島八丈町	195505**	C3/5	藤本勉		

標本番号	採集地	採集日	卵数	採集者	備考	区分
Av-o-468	東京都八丈島八丈町	195505**	C5	藤本勉		
Av-o-469	東京都八丈島八丈町	195505**	C5	藤本勉		
95. コルリ	<i>Luscinia cyane</i> (Pallas, 1776)					Siberian Blue Robin
Av-o-481	静岡県駿東郡小山町須走	19490529	2	高田	ジュウイチに托卵された巢	
96. インヒヨドリ	<i>Monticola solitarius</i> (Linnaeus, 1758)					Blue Rock Thrush
Av-o-470	東京都八丈島八丈町	195505**	C3/5	藤本勉		
Passeridae スズメ科						
97. スズメ	<i>Passer montanus</i> (Linnaeus, 1758)					Eurasian Tree Sparrow
Av-o-399	北海道苫小牧市植苗	19510607	6	折居彪二郎		
Av-o-400	北海道苫小牧市植苗	19550607	3	折居彪二郎		
Av-o-403	兵庫県姫路市網干区和久山陽線網干駅	19440521	C4/5	小林平一		
Av-o-404	兵庫県姫路市船津町大沢	19440617	5	小林平三		
Av-o-405	兵庫県姫路市香寺町溝口手城山西方	19480513	4	小林平一	トビ巢下面に営巢	
Av-o-406	兵庫県姫路市船津町大沢	19530424	C5	清水正明		
Av-o-517	兵庫県姫路市船津町	19520514	C5	S.masaaki		
Av-o-523	兵庫県姫路市船津町大沢	19510402	C5	不明		
Av-o-525	兵庫県姫路市船津町大沢	19520416	C7	不明		
Av-o-526	兵庫県姫路市船津町大沢	19510402	C5	不明		
Av-o-565	兵庫県姫路市船津町御立	19430523	4	小林平三		
Av-o-570	兵庫県姫路市船津町大沢	19430523	6	小林平一		
Av-o-571	兵庫県姫路市船津町大沢	19430407	6	小林平一、小林平三		
Av-o-572	兵庫県姫路市船津町御立	19430523	6	小林平三		
Av-o-573	鳥取県鳥取市吉方	19490617	5	江原秀典		
Av-o-574	兵庫県姫路市船津町大沢	194306**	5	小林平三		
Av-o-577	兵庫県姫路市船津町溝口	19430517	4	小林平一	黒松 10m トビ巢下面	
Av-o-578	不明	*****	4	不明		
- スズメ属種不明	<i>Passer</i> sp.					Sparrow sp.
Av-o-410	不明	*****	4	G.Burns		
Motacillidae セキレイ科						
98. キセキレイ	<i>Motacilla cinerea</i> Tunstall, 1771					Grey Wagtail
Av-o-412	兵庫県姫路市中地	19510428	5	不明	前栽灯籠の中	
99. ハクセキレイ	<i>Motacilla alba</i> Linnaeus, 1758					White Wagtail
Av-o-414	北海道苫小牧市植苗	*****	2	折居彪二郎		
Av-o-415	北海道苫小牧市植苗	19550511	4	折居彪二郎		
Av-o-416	北海道苫小牧市植苗	19540507	2	折居彪二郎		
Av-o-417	北海道苫小牧市植苗	19530528	4	折居彪二郎		
Av-o-418	北海道苫小牧市植苗	19530530	4	折居彪二郎		
100. セグロセキレイ	<i>Motacilla grandis</i> Sharpe, 1885					Japanese Wagtail
Av-o-207	兵庫県豊岡市出石町中村	19510514	C7	不明	コウノ巢ノ下二	
Av-o-413	兵庫県西宮市仁川	19490515	5	小林平一		
Av-o-497	兵庫県姫路市豊富町甲山	19440427	6	小林平一		
Av-o-498	兵庫県姫路市船津町大沢	19440506	1	小林平一		
Av-o-513	兵庫県姫路市山田町	19520403	C5	不明		
Av-o-515	不明	*****	1	不明		
Av-o-602	不明	*****	5	不明	巣つき	

標本番号	採集地	採集日	卵数	採集者	備考	区分
－. セグロセキレイ? <i>Motacilla grandis</i> ? Japanese Wagtail ?						
Av-o-499	不明	*****	6	不明		
101. ビンズイ <i>Anthus hodgsoni</i> Richmond, 1907 Olive-backed Pipit						
Av-o-496	静岡県駿東郡小山町須走	19490611	2	小林平一		
Fringillidae アトリ科						
102. カワラヒワ <i>Chloris sinica</i> (Linnaeus, 1766) Oriental Greenfinch						
Av-o-407	北海道苫小牧市植苗	19570608	4	折居彪二郎		
Av-o-408	北海道紋別郡湧別町	19290611	C3/4	小林桂助		
Av-o-409	兵庫県姫路市宮脇 八幡神社	19430430	3	小林平一、小林平二		
103. ベニマシコ <i>Uragus sibiricus</i> (Pallas, 1773) Long-tailed Rosefinch						
Av-o-346	不明	*****	4	G.Burns		
Av-o-347	不明	*****	4	G.Burns		
Av-o-348	不明	*****	4	G.Burns		
104. シメ <i>Coccothraustes coccothraustes</i> (Linnaeus, 1758) Hawfinch						
Av-o-375	北海道苫小牧市植苗	19570608	5	折居彪二郎		
Av-o-376	北海道苫小牧市植苗	19580617	3	折居彪二郎		
Av-o-377	北海道苫小牧市植苗	19580608	3	折居彪二郎		
Av-o-378	北海道苫小牧市植苗	19570603	2	折居彪二郎		
Av-o-379	北海道苫小牧市植苗	19530615	2	折居彪二郎		
Av-o-380	北海道苫小牧市植苗	19530617	5	折居彪二郎		
Av-o-381	北海道苫小牧市植苗	19560605	5	折居彪二郎		
Av-o-385	北海道苫小牧市植苗	19570604	3	折居彪二郎		
105. イカル <i>Eophona personata</i> (Temminck & Schlegel, 1848) Japanese Grosbeak						
Av-o-386	北海道苫小牧市植苗	19570608	4	折居彪二郎		
Emberizidae ホオジロ科						
106. ホオジロ <i>Emberiza cioides</i> Bonaparte, 1850 Meadow Bunting						
Av-o-382	北海道苫小牧市植苗	19580618	5	折居彪二郎		
Av-o-383	北海道苫小牧市植苗	19570605	5	折居彪二郎		
Av-o-384	静岡県駿東郡小山町須走	19490608	4	小林平一		
Av-o-387	北海道苫小牧市植苗	19580723	4	折居彪二郎		
Av-o-388	兵庫県姫路市砥堀	19440430	4	小林平一		
Av-o-389	北海道苫小牧市植苗	19550618	5	折居彪二郎		
Av-o-390	兵庫県姫路市船津町	19570601	C4	小林		
Av-o-391	北海道苫小牧市植苗	19510618	5	折居彪二郎		
Av-o-392	北海道苫小牧市植苗	19580625	5	折居彪二郎		
Av-o-516	兵庫県姫路市船津町	19520608	C5	不明		
Av-o-518	兵庫県姫路市船津町	19520624	C4	不明		
Av-o-522	兵庫県姫路市船津町大沢	19510513	C4	不明		
Av-o-527	兵庫県姫路市船津町大沢	19510703	C4	不明		
Av-o-566	兵庫県姫路市船津町溝口	19430508	4	天野源太郎		
Av-o-567	兵庫県姫路市船津町大沢 奥池	19430705	4	小林三男		
Av-o-568	兵庫県姫路市船津町八幡	19430504	4	小林平一		
Av-o-569	兵庫県姫路市香寺町溝口 手城山	19490508	3	小林平一		
Av-o-586	北海道苫小牧市植苗	19580714	3	折居彪二郎		
107. ホオアカ <i>Emberiza fucata</i> Pallas, 1776 Chestnut-eared Bunting						
Av-o-401	北海道苫小牧市植苗	19550527	4	折居彪二郎		

標本番号	採集地	採集日	卵数	採集者	備考	区分
108. アオジ		<i>Emberiza spodocephala</i> Pallas, 1776			Black-faced Bunting	
Av-o-393	北海道苫小牧市植苗	19530528	5	折居彪二郎		
Av-o-394	北海道紋別郡湧別町 オハギ	19280609	4	小林桂助		
Av-o-395	北海道苫小牧市植苗	19570611	3	折居彪二郎		
Av-o-396	静岡県駿東郡小山町須走	19490514	3	高田氏		
Av-o-397	北海道苫小牧市植苗	19580604	4	折居彪二郎		
Av-o-398	北海道苫小牧市植苗	19570606	4	折居彪二郎		
Av-o-402	北海道苫小牧市植苗	19580614	4	折居彪二郎		
Av-o-575	静岡県駿東郡小山町須走	19490611	2	小林平一		
Av-o-576	静岡県駿東郡小山町須走	19490608	2	小林平一		
Av-o-579	北海道苫小牧市植苗	19570529	4	折居彪二郎		
Av-o-591	北海道苫小牧市植苗	19580719	1	折居彪二郎		
Av-o-594	北海道苫小牧市植苗	19530527	2	折居彪二郎		
Av-o-595	北海道苫小牧市植苗	19570525	3	折居彪二郎		
目および科不明						
- 種不明 (卵)					species unknown	
Av-o-153	不明	*****	2	不明		
Av-o-324	不明	*****	3	不明		
Av-o-349	北海道苫小牧市植苗	19550709	4	折居彪二郎		
Av-o-350	北海道苫小牧市植苗	19580603	1	折居彪二郎		
Av-o-411	北海道苫小牧市植苗	19580723	3	折居彪二郎		

巢標本

標本番号	採集地	採集日	採集者	備考	区分
COLUMBIFORMES ハト目					
Columbidae ハト科					
1. キジバト				<i>Streptopelia orientalis</i> (Latham, 1790)	Oriental Turtle Dove
Av-n-028	不明	*****	不明		◇
PASSERIFORMES スズメ目					
Paridae シジュウカラ科					
2. ヤマガラ				<i>Poecile varius</i> (Temminck & Schlegel, 1845)	Varied Tit
Av-n-025	兵庫県姫路市青山	姫路科学館	20110514	不明	◇
3. シジュウカラ				<i>Parus minor</i> Temminck & Schlegel, 1848	Japanese Tit
Av-n-017	不明	*****	不明		◇
Av-n-026	兵庫県姫路市青山	姫路科学館	20110518	不明	◇
Alaudidae ヒバリ科					
4. ヒバリ				<i>Alauda arvensis</i> Linnaeus, 1758	Eurasian Skylark
Av-n-020	兵庫県たつの市揖保川	*****	家永善文		◇
Av-n-023	兵庫県たつの市揖西町土師	20090702	不明		◇
Hirundinidae ツバメ科					
5. ツバメ				<i>Hirundo rustica</i> Linnaeus, 1758	House(Barn) Swallow
Av-n-030	不明	*****	不明		◇
Pycnonotidae ヒヨドリ科					
6. ヒヨドリ				<i>Hypsipetes amaurotis</i> (Temminck, 1830)	Brown-eared Bulbul
Av-n-002	不明	20100617	不明		◇
Av-n-005	不明	*****	不明		◇
Av-n-007	兵庫県姫路市石倉	20110726	不明		◇
Av-n-010	不明	*****	不明		◇
Av-n-019	兵庫県姫路市東山	19990720	家永善文		◇
Av-n-022	不明	*****	不明		◇
Av-n-032	北海道苫小牧市植苗	*****	折居彪二郎		◇
Av-n-033	北海道苫小牧市植苗	*****	折居彪二郎		◇
Cettiidae ウグイス科					
7. ウグイス				<i>Cettia diphone</i> (Kittlitz, 1830)	Japanese Bush Warbler
Av-n-024	兵庫県たつの市揖保川町	19990525	相坂耕作		◇
8. ヤブサメ				<i>Urosphena squameiceps</i> (Swinhoe, 1863)	Asian Stubtail
Av-n-008	不明	*****	不明		◇
Aegithalidae エナガ科					
9. エナガ				<i>Aegithalos caudatus</i> (Linnaeus, 1758)	Long-tailed Tit
Av-n-004	兵庫県姫路市本町	姫路城	20110312	不明	◇
Av-n-006	不明	2010****	不明		◇
Zosteropidae メジロ科					
10. メジロ				<i>Zosterops japonicus</i> Temminck & Schlegel, 1845	Japanese White-eye
Av-n-003	兵庫県姫路市夢前町塩田	20101230	不明		◇
Av-n-011	不明	*****	不明		◇
Av-n-013	不明	*****	不明		◇

標本番号	採集地	採集日	採集者	備考	区分
Av-n-014	不明	*****	不明		◇
Av-n-018	兵庫県姫路市太市 太市小学校	20100104	不明		◇
Acrocephalidae ヨシキリ科					
11. オオヨシキリ	<i>Acrocephalus orientalis</i> (Temminck & Schlegel, 1847)				Oriental Reed Warbler
Av-n-029	姫路市飾磨区中島	19960617	不明		◇
Muscicapidae ヒタキ科					
12. クロツグミ	<i>Turdus cardis</i> Temminck, 1831				Japanese Thrush
Av-n-027	北海道苫小牧市植苗	19510523	折居彪二郎		
13. アカハラ	<i>Turdus chrysolaus</i> Temminck, 1832				Brown-headed Thrush
Av-n-001	北海道苫小牧市植苗	19560607	折居彪二郎	3 卵在中	
Ploceidae ハタオリドリ科					
14. オウゴンヤシハタオリ	<i>Ploceus bojeri</i> (Cabanis, 1869)				Golden Palm Weaver
Av-n-027	不明	*****	不明		◇
Motacillidae セキレイ科					
15. ハクセキレイ	<i>Motacilla alba</i> Linnaeus, 1758				White Wagtail
Av-n-028	北海道苫小牧市植苗	19530530	折居彪二郎	4 卵; 人家の屋根	
Av-n-030	北海道苫小牧市植苗	19530528	折居彪二郎	4 卵; 橋の下	
16. セグロセキレイ	<i>Motacilla grandis</i> Sharpe, 1885				Japanese Wagtail
Av-n-021	不明	*****	不明	5 卵在中	◇
Fringillidae アトリ科					
17. カワラヒワ	<i>Chloris sinica</i> (Linnaeus, 1766)				Oriental Greenfinch
Av-n-016	姫路市東山	20001123	家永善文		◇
18. シメ	<i>Coccothraustes coccothraustes</i> (Linnaeus, 1758)				Hawfinch
Av-n-029	北海道苫小牧市植苗	19530615	折居彪二郎	2 卵	
Av-n-031	北海道苫小牧市植苗	*****	折居彪二郎		
Emberizidae ホオジロ科					
19. ホオジロ	<i>Emberiza cioides</i> Bonaparte, 1850				Meadow Bunting
Av-n-009	不明	*****	不明		◇
Av-n-015	姫路市豊富町藤ノ木山	19890514	不明		◇
科不明					
- 種不明 (巢)					species unknown
Av-n-012	ネパール	19880528	不明	3 雛が死んでいたという。	◇

部分標本
(羽毛・翼・頭骨・脚部)

標本番号	性	採集地	採集日	採集者	部位	区分
------	---	-----	-----	-----	----	----

GALLIFORMES キジ目

Phasianidae キジ科

- | | | | | | | |
|--|---|---------------|----------|----|---------------|---|
| 1. ヤマドリ <i>Syrnaticus soemmerringii</i> (Temminck, 1830) Copper Pheasant | | | | | | |
| Av-p-019 | f | 兵庫県宍粟市波賀町原 赤西 | 19961207 | 不明 | 尾羽、体羽多数 | ◇ |
| Av-p-020 | f | 兵庫県神崎郡福崎町谷 | 19921205 | 不明 | 風切羽、体羽多数 | ◇ |
| 2. キジ <i>Phasianus colchicus</i> Linnaeus, 1758 Common Pheasant | | | | | | |
| Av-p-021 | m | 兵庫県姫路市夢前町玉田 | 19970823 | 不明 | 両初列風切、尾羽、体羽多数 | ◇ |

ANSERIFORMES カモ目

Anatidae カモ科

- | | | | | | | |
|--|---|----------------|----------|----|------------|---|
| 3. ヨシガモ <i>Anas falcata</i> Georgi, 1775 Falcated Duck | | | | | | |
| Av-p-017 | ? | 兵庫県姫路市阿保 阿保橋上流 | 20040118 | 不明 | 肩羽、体羽数枚 | ◇ |
| 4. コガモ <i>Anas crecca</i> Linnaeus, 1758 Eurasian Teal | | | | | | |
| Av-p-018 | f | 兵庫県姫路市阿保 阿保橋上流 | 19960131 | 不明 | 右翼、風切や体羽多数 | ◇ |

PODICIPEDIFORMES カイツブリ目

Podicipedidae カイツブリ科

- | | | | | | | |
|---|---|----------------|----------|----|----|---|
| 5. カンムリカイツブリ <i>Podiceps cristatus</i> (Linnaeus, 1758) Great Crested Grebe | | | | | | |
| Av-p-001 | ? | 兵庫県姫路市本町 姫路動物園 | 20010327 | 不明 | 両翼 | ◇ |
| Av-p-124 | ? | 不明 | ***** | 不明 | 頭骨 | ◇ |

COLUMBIFORMES ハト目

Columbidae ハト科

- | | | | | | | |
|--|---|----------------|----------|----|----------------|---|
| 6. ドバト <i>Columba livia</i> Gmelin, 1789 Rock Dove | | | | | | |
| Av-p-117 | ? | 兵庫県姫路市 大手前通り | 19981024 | 不明 | 次列風切 2 枚 | ◇ |
| 7. キジバト <i>Streptopelia orientalis</i> (Latham, 1790) Oriental Turtle Dove | | | | | | |
| Av-p-027 | ? | 兵庫県姫路市安田 姫路市役所 | 19991206 | 不明 | 両風切羽、尾羽、体羽多数 | ◇ |
| Av-p-028 | ? | 兵庫県姫路市安田 姫路市役所 | 19990215 | 不明 | 風切、体羽等多数 | ◇ |
| Av-p-029 | ? | 兵庫県美方郡香美町小代区茅野 | 19911208 | 不明 | 風切羽 2 枚、尾羽 1 枚 | ◇ |
| Av-p-030 | ? | 兵庫県姫路市夢前町塩田 | 19950129 | 不明 | 尾羽 1 枚 | ◇ |
| Av-p-031 | ? | 兵庫県姫路市安田 市職員会館 | 20030418 | 不明 | 両風切羽、尾羽、体羽多数 | ◇ |
| Av-p-128 | ? | 不明 | ***** | 不明 | 右風切羽、雨覆羽 | ◇ |
| 8. アオバト <i>Treron sieboldii</i> (Temminck, 1835) Japanese Green Pigeon | | | | | | |
| Av-p-032 | ? | 兵庫県姫路市安田 市役所周辺 | 20031114 | 不明 | 尾羽 1 枚 | ◇ |

PELECANIFORMES ペリカン目

Ardeidae サギ科

- | | | | | | | |
|--|---|----------------|----------|----|--------------|---|
| 9. ササゴイ <i>Butorides striata</i> (Linnaeus, 1758) Striated Heron | | | | | | |
| Av-p-002 | ? | 兵庫県姫路市安田 姫路市役所 | 19970528 | 不明 | 風切羽 1 枚 | ◇ |
| Av-p-003 | ? | 兵庫県姫路市安田 姫路市役所 | 19950515 | 不明 | 両風切、尾羽、冠羽、体羽 | ◇ |

標本番号	性	採集地	採集日	採集者	部位	区分
CUCULIFORMES カッコウ目						
Cuculidae カッコウ科						
10. ツツドリ <i>Cuculus optatus</i> Gould, 1845 Oriental Cuckoo						
Av-p-033	?	兵庫県姫路市安田 姫路市役所	20031114	不明	両風切羽、尾羽、体羽多数	◇
CHARADRIIFORMES チドリ目						
Scolopacidae シギ科						
11. ヤマシギ <i>Scolopax rusticola</i> Linnaeus, 1758 Eurasian Woodcock						
Av-p-022	?	兵庫県姫路市延末 手柄山	20010510	野村聖二	風切羽、尾羽、体羽多数	◇
Av-p-023	?	兵庫県姫路市安田運河公園	20021108	不明	初列雨覆1枚	◇
Av-p-024	?	兵庫県姫路市青山 姫路科学館	20100116	不明	体羽数枚	◇
Av-p-126	?	不明	*****	不明	頭骨	◇
Laridae カモメ科						
12. ユリカモメ <i>Larus ridibundus</i> Linnaeus, 1766 Black-headed Gull						
Av-p-025	?	兵庫県姫路市本町 姫路動物園	20010510	不明	両初列風切、尾羽、体羽多数	◇
Av-p-026	?	兵庫県姫路市本町 姫路動物園	20010510	不明	両足	◇
ACCIPITRIFORMES タカ目						
Accipitridae タカ科						
13. トビ <i>Milvus migrans</i> (Boddaert, 1783) Black Kite						
Av-p-004	?	兵庫県姫路市夢前町塩田	19990316	不明	風切羽2枚、初列雨覆?2枚	◇
Av-p-008	?	兵庫県美方郡村岡区小城	200106**	不明	肩羽?、尾羽	◇
14. ツミ Japanese Sparrowhawk						
<i>Accipiter gularis</i> (Temminck & Schlegel, 1844)						
Av-p-005	f	兵庫県高砂市	199411**	高谷俊夫	両風切、尾羽、体羽、両足	◇
15. ハイタカ <i>Accipiter nisus</i> (Linnaeus, 1758) Eurasian Sparrowhawk						
Av-p-006	?	兵庫県姫路市飾磨区野田	20001205	不明	両翼、尾羽、体羽	◇
Av-p-123	?	不明	*****	不明	頭骨	◇
16. オオタカ <i>Accipiter gentilis</i> (Linnaeus, 1758) Northern Goshawk						
Av-p-007	?	兵庫県姫路市夢前町高長	200209**	野村聖二	尾羽、風切羽	◇
Av-p-125	?	兵庫県姫路市夢前町高長	200209**	不明	頭骨	◇
Av-p-129	?	兵庫県姫路市勝原	19950825	古角孝之	両足	◇
17. イヌワシ <i>Aquila chrysaetos</i> (Linnaeus, 1758) Golden Eagle						
Av-p-009	?	兵庫県美方郡新温泉町	20050528	松沢	肩羽?1枚	◇
Av-p-010	?	兵庫県美方郡香美町小代区	200704**	不明	羽数枚	◇
Av-p-011	?	兵庫県美方郡香美町小代区	20040703	松沢	風切羽、体羽、餌の骨?	◇
18. クマタカ <i>Nisaetus nipalensis</i> Hodgson, 1836 Mountain Hawk-Eagle						
Av-p-013	?	兵庫県丹波市青垣町	19990814	不明	体羽1枚	◇
Av-p-014	?	兵庫県美方郡香美町村岡区村岡	20050723	不明	風切羽2枚、尾羽1枚	◇
Av-p-015	?	不明	*****	不明	風切羽1枚	◇

標本番号	性	採集地	採集日	採集者	部位	区分
FALCONIFORMES フクロウ目						
Strigidae フクロウ科						
19. オオコノハズク <i>Otus lempiji</i> (Horsfield, 1821) Japanese Scops Owl						
Av-p-038	?	兵庫県姫路市飾磨区今在家	*****	不明	両初列風切	◇
20. フクロウ <i>Strix uralensis</i> Pallas, 1771 Ural Owl						
Av-p-035	?	兵庫県姫路市夢前町糸田	20030116	不明	右側風切羽、尾羽	◇
Av-p-036	?	兵庫県姫路市夢前町糸田	19980223	不明	両風切羽、尾羽、体羽多数	◇
Av-p-037	?	不明	20030116	不明	体羽	◇
21. アオバズク <i>Ninox scutulata</i> (Raffles, 1822) Brown Hawk-Owl						
Av-p-034	?	兵庫県朝来市山口	20030524	不明	両風切羽、尾羽、体羽多数	◇
FALCONIFORMES ハヤブサ目						
Falconidae ハヤブサ科						
22. ハヤブサ <i>Falco peregrinus</i> Tunstall, 1771 Peregrine Falcon						
Av-p-016	?	兵庫県姫路市石倉	20100614	不明	風切羽1枚、尾羽1枚	◇
Av-p-119	?	兵庫県姫路市石倉	20101115	不明		◇
PASSERIFORMES スズメ目						
Laniidae モズ科						
23. モズ <i>Lanius bucephalus</i> Temminck & Schlegel, 1845 Bull-headed Shrike						
Av-p-048	m	不明	19950328	不明	両風切羽、尾羽、体羽多数	◇
Corvidae カラス科						
24. カケス <i>Garrulus glandarius</i> (Linnaeus, 1758) Eurasian Jay						
Av-p-112	?	兵庫県美方郡新温泉町	199409**	不明	風切羽数枚、初列雨覆1枚	◇
Av-p-113	?	兵庫県美方郡新温泉町青下	20000318	不明	右初列風切、初列雨覆数枚	◇
Av-p-114	?	兵庫県丹波市青垣町	19990815	不明	尾羽1枚	◇
25. ハシボンガラス <i>Corvus corone</i> Linnaeus, 1758 Carrion Crow						
Av-p-115	?	兵庫県姫路市夢前町塩田	20000604	不明	風切羽等多数	◇
Av-p-116	?	兵庫県姫路市夢前町塩田	19990903	不明	次列風切2枚	◇
Hirundinidae ツバメ科						
26. ツバメ <i>Hirundo rustica</i> Linnaeus, 1758 House(Barn) Swallow						
Av-p-130	?	兵庫県姫路市安田	*****	不明	両初列風切羽、尾羽	◇
27. イワツバメ <i>Delichon dasyus</i> (Bonaparte, 1850) Asian House Martin						
Av-p-039	?	兵庫県養父市大屋町明延	19980425	不明	両初列風切、尾羽、体羽多数	◇
Pycnonotidae ヒヨドリ科						
28. ヒヨドリ <i>Hypsipetes amaurotis</i> (Temminck, 1830) Brown-eared Bulbul						
Av-p-043	?	兵庫県姫路市安田 姫路市役所	19980107	不明	両風切羽、尾羽	◇
Av-p-045	?	兵庫県姫路市白国 増位山	20000201	清瀬攻	風切羽、尾羽、雨覆数枚	◇
Av-p-046	?	兵庫県養父市大屋町横行	19961214	不明	次列風切1枚、体羽多数	◇
Av-p-131	?	不明	*****	不明	体羽多数	◇

標本番号	性	採集地	採集日	採集者	部位	区分
Cettiidae ウグイス科						
29. ウグイス <i>Cettia diphone</i> (Kittlitz, 1830) Japanese Bush Warbler						
Av-p-077	?	兵庫県姫路市安田 姫路市役所	19941111	不明	両風切羽、尾羽	◇
Av-p-078	?	兵庫県姫路市安田 市職員会館	20000929	不明	両翼風切、尾羽、体羽多数	◇
Av-p-079	?	兵庫県姫路市増位本町	20010113	清瀬攻	両翼風切、尾羽	◇
Phylloscopidae ムシクイ科						
30. メボソムシクイ s.l. <i>Phylloscopus borealis</i> s.l. Arctic Warbler s.l.						
Av-p-081	?	兵庫県姫路市安田 市職員会館	20010926	不明	両翼、尾羽	◇
Av-p-082	?	兵庫県姫路市安田 姫路市役所	19971001	不明	両風切羽、尾羽、体羽多数	◇
Zosteropidae メジロ科						
31. メジロ <i>Zosterops japonicus</i> Temminck & Schlegel, 1845 Japanese White-eye						
Av-p-088	?	兵庫県姫路市安田 姫路市役所	19981126	不明	両風切羽、尾羽	◇
Av-p-089	?	兵庫県姫路市安田 姫路市役所	20030218	不明	両風切羽、尾羽、体羽多数	◇
Av-p-090	?	兵庫県姫路市安田 姫路市役所	20030217	不明	両風切羽、尾羽、体羽多数	◇
Av-p-091	?	兵庫県姫路市安田 姫路市役所	19950206	不明	両風切羽、尾羽、体羽多数	◇
Av-p-092	?	兵庫県姫路市安田 姫路市役所	20031127	不明	両風切羽、尾羽	◇
Av-p-093	?	兵庫県養父市大屋町明延	19970223	不明	風切羽1枚	◇
Av-p-094	?	兵庫県姫路市安田 姫路市役所	19970124	不明	両風切羽、尾羽	◇
Acrocephalidae ヨシキリ科						
32. コヨシキリ <i>Acrocephalus bistrigiceps</i> Swinhoe, 1860 Black-browed Reed Warbler						
Av-p-080	?	兵庫県姫路市安田 市職員会館	20001004	不明	両初列風切、尾羽、体羽多数	◇
Bombycillidae レンジャク科						
33. ヒレンジャク <i>Bombycilla japonica</i> (Siebold, 1824) Japanese Waxwing						
Av-p-049	?	兵庫県姫路市御国野町御着	20020423	不明	両翼、尾羽、体羽多数	◇
Av-p-050	?	兵庫県姫路市御国野町御着	20020423	不明	両翼、尾羽、体羽多数	◇
Av-p-051	?	兵庫県姫路市御国野町御着	20020423	不明	両翼、尾羽、体羽多数	◇
Av-p-052	?	兵庫県姫路市御国野町御着	20020423	不明	両翼、尾羽、体羽多数	◇
Av-p-053	?	兵庫県姫路市御国野町御着	20020423	不明	両翼、尾羽、体羽多数	◇
Av-p-054	?	兵庫県姫路市御国野町御着	20020423	不明	両翼、尾羽、体羽多数	◇
Sturnidae ムクドリ科						
34. ハツカチョウ <i>Acridotheres cristatellus</i> (Linnaeus, 1766) Crested Myna						
Av-p-110	?	兵庫県姫路市 大手前通り	19981024	不明	次列風切2枚	◇
Av-p-111	?	兵庫県姫路市手柄	20050629	不明	両風切羽、尾羽	◇
35. ムクドリ <i>Spodiopsar cineraceus</i> (Temminck, 1835) White-cheeked Starling						
Av-p-109	?	兵庫県姫路市安田 姫路市役所	19940623	不明	両風切羽、尾羽	◇
Av-p-127	?	兵庫県姫路市石倉	20140310	三谷康則	頭骨	◇
Muscicapidae ヒタキ科						
36. トラツグミ <i>Zoothera dauma</i> (Latham, 1790) Scaly Thrush						
Av-p-059	?	兵庫県姫路市夢前町置本	19961116	不明	体羽、風切等多数	◇
Av-p-060	?	兵庫県養父市大屋町明延	19970223	不明	尾羽2枚、体羽数枚	◇
Av-p-121	?	兵庫県姫路市青山 姫路科学館	20101106	不明	体羽多数	◇
37. シロハラ <i>Turdus pallidus</i> Gmelin, 1789 Pale Thrush						
Av-p-061	?	兵庫県姫路市安田 市職員会館	20041123	不明	両風切羽、尾羽	◇
Av-p-062	?	兵庫県姫路市安田 市職員会館	20071108	不明	両風切羽、尾羽、体羽多数	◇
Av-p-063	?	兵庫県姫路市安田 市職員会館	20041213	不明	両風切羽、尾羽	◇

標本番号	性	採集地	採集日	採集者	部位	区分
Av-p-064	?	兵庫県姫路市安田 市職員会館	20031121	不明	両風切羽、尾羽、体羽多数	◇
Av-p-065	?	兵庫県姫路市安田 姫路市役所	20030117	不明	両風切羽、尾羽、体羽多数	◇
Av-p-066	?	兵庫県姫路市安田 姫路市役所	20021125	不明	両風切羽、尾羽、両足	◇
Av-p-067	?	兵庫県姫路市安田 姫路市役所	20021023	不明	両風切羽、尾羽、体羽多数	◇
Av-p-068	?	兵庫県姫路市安田 姫路市役所	19981120	不明	両風切羽、尾羽、体羽多数	◇
Av-p-069	?	兵庫県たつの市新宮町野保	19970112	不明	尾羽、体羽数枚	◇
Av-p-070	?	不明	19951112	不明	両風切羽、尾羽、両足、体羽多数	◇
Av-p-071	?	兵庫県姫路市安田 姫路市役所	19950124	不明	両風切羽、尾羽、体羽多数	◇
Av-p-072	?	不明	*****	不明	両風切羽、尾羽	◇
Av-p-073	?	兵庫県姫路市林田町下伊勢	20010407	不明	両風切羽、尾羽	◇
Av-p-074	?	兵庫県姫路市安田 市職員会館	20051101	不明	両風切羽、尾羽	◇
Av-p-122	?	不明	*****	不明	頭骨	◇
38. ツグミ		<i>Turdus naumanni</i> Temminck, 1820			Naumann's Thrush	
Av-p-075	?	兵庫県姫路市安田 姫路市役所	20030121	不明	両風切羽、尾羽、体羽多数	◇
Av-p-076	?	兵庫県姫路市安田 市職員会館	20021226	不明	両風切羽、尾羽、体羽多数	◇
39. ノゴマ		<i>Luscinia calliope</i> (Pallas, 1776)			Siberian Rubythroat	
Av-p-055	m	兵庫県姫路市安田 市職員会館	19981019	不明	両風切羽、尾羽、体羽多数、両足	◇
40. コルリ		<i>Luscinia cyane</i> (Pallas, 1776)			Siberian Blue Robin	
Av-p-056	m	兵庫県姫路市安田 姫路市役所	20010828	不明	両風切羽、尾羽、体羽多数	◇
Av-p-086	m	兵庫県姫路市安田 姫路市役所	20000919	不明	両風切羽、尾羽、両足、体羽多数	◇
41. ルリビタキ		<i>Tarsiger cyanurus</i> (Pallas, 1773)			Red-flanked Bluetail	
Av-p-057	?	兵庫県姫路市安田 市職員会館	20071105	不明	両風切羽、尾羽、体羽多数	◇
Av-p-058	m	兵庫県姫路市書写	19910131	不明	羽	◇
42. コサメビタキ		<i>Muscicapa dauurica</i> Pallas, 1811			Asian Brown Flycatcher	
Av-p-087	?	兵庫県姫路市安田 市職員会館	20030916	不明	両風切羽、尾羽、体羽多数	◇
43. キビタキ		<i>Ficedula narcissina</i> (Temminck, 1836)			Narcissus Flycatcher	
Av-p-083	f	兵庫県姫路市安田 市職員会館	20031104	不明	両風切羽、尾羽、体羽多数	◇
Av-p-084	m	兵庫県姫路市安田 姫路市役所	19940526	不明	両風切羽、体羽多数	◇
44. オオルリ		<i>Cyanoptila cyanomelana</i> (Temminck, 1829)			Blue-and-white Flycatcher	
Av-p-085	m	兵庫県姫路市夢前町山之内	19970613	不明	両風切羽、尾羽、体羽多数	◇
Passeridae スズメ科						
45. スズメ		<i>Passer montanus</i> (Linnaeus, 1758)			Eurasian Tree Sparrow	
Av-p-118	?	姫路市宍粟郡一宮町	19930519	不明	両風切羽、尾羽	◇
Motacillidae セキレイ科						
46. キセキレイ		<i>Motacilla cinerea</i> Tunstall, 1771			Grey Wagtail	
Av-p-040	?	兵庫県姫路市安田 市職員会館	20071109	不明	両初列風切、尾羽、体羽多数	◇
47. ハクセキレイ		<i>Motacilla alba</i> Linnaeus, 1758			White Wagtail	
Av-p-041	?	兵庫県姫路市安田 市職員会館	20031014	不明	両初列風切、尾羽、体羽多数	◇
48. セグロセキレイ		<i>Motacilla grandis</i> Sharpe, 1885			Japanese Wagtail	
Av-p-042	?	兵庫県姫路市夢前町山之内	19970503	不明	風切羽、尾羽多数	◇

標本番号	性	採集地	採集日	採集者	部位	区分
Fringillidae アトリ科						
49. カワラヒワ <i>Chloris sinica</i> (Linnaeus, 1766) Oriental Greenfinch						
Av-p-100	?	兵庫県姫路市安田 市職員会館	19750921	不明	両風切羽、尾羽、体羽多数	◇
Av-p-101	f	兵庫県姫路市夢前町清水	19930626	不明	両風切羽、尾羽数枚	◇
Av-p-102	?	不明	20010111	不明	体羽多数	◇
Av-p-103	?	兵庫県姫路市夢前町	20010707	不明	両風切羽、尾羽(鞘羽)	◇
Av-p-104	?	兵庫県姫路市安田 市職員会館	20020422	不明	両翼、尾羽	◇
Av-p-105	?	兵庫県姫路市安田 市職員会館	20020528	不明	両翼、尾羽	◇
Av-p-106	?	兵庫県姫路市安田 市職員会館	20010111	不明	両翼、尾羽	◇
50. シメ <i>Coccothraustes coccothraustes</i> (Linnaeus, 1758) Hawfinch						
Av-p-107	?	兵庫県姫路市安田 姫路市役所	20030116	不明	両風切羽、尾羽、体羽多数	◇
51. イカル <i>Eophona personata</i> (Temminck & Schlegel, 1848) Japanese Grosbeak						
Av-p-108	?	兵庫県姫路市安田 姫路市役所	19990109	不明	両風切羽、尾羽、体羽多数	◇
Emberizidae ホオジロ科						
52. ホオジロ <i>Emberiza cioides</i> Bonaparte, 1850 Meadow Bunting						
Av-p-044	?	兵庫県姫路市白国 増位山	20010217	野村聖二	風切羽、尾羽多数	◇
Av-p-095	m	兵庫県姫路市夢前町前之庄	19970329	不明	両風切羽、尾羽、体羽多数	◇
Av-p-096	m	兵庫県姫路市夢前町宮垣内	20030322	不明	右風切羽、左初列風切、尾羽	◇
Av-p-097	?	兵庫県姫路市香寺町須加院	20020830	不明	両風切羽(換羽中)、尾羽	◇
53. アオジ <i>Emberiza spodocephala</i> Pallas, 1776 Black-faced Bunting						
Av-p-098	m	兵庫県姫路市夢前町又坂	19920206	不明	両風切羽、尾羽	◇
54. クロジ <i>Emberiza variabilis</i> Temminck, 1836 Grey Bunting						
Av-p-099	?	兵庫県姫路市白国 増位山	20001230	清瀬攻	両風切羽、尾羽、体羽多数	◇
目および科不明						
- 種不明 (羽毛) species unknown						
Av-p-047	?	不明	*****	清瀬攻	体羽数枚	◇
Av-p-120	?	不明	*****	不明	体羽多数	◇
Av-p-132	?	不明	*****	不明	体羽多数	◇

姫路科学館が収蔵する関連資料一覧

ノート・台帳等

資料No.	形状	タイトル () は仮称	年代	内容、その他
KS001	ノート	生物雑記(一)	1941-1948	標本採集時の記録ほか
KS002	ノート	Account book	1952-1953	探鳥記録
KS003	ノート	集計表	196110**	1960年時点の標本の科別集計
KS004	台帳	台湾の鳥 vol.1	-	標本データ
KS005	台帳	台湾の鳥 vol.2	-	標本データ
KS006	台帳	台湾の鳥 vol.3	-	標本データ
KS007	台帳	台湾の鳥 vol.4	-	標本データ
KS008	台帳	朝鮮の鳥 vol.1	-	標本データ
KS009	台帳	朝鮮の鳥 vol.2	-	標本データ
KS010	台帳	朝鮮の鳥 vol.3	-	標本データ
KS011	台帳	朝鮮の鳥 vol.4	-	標本データ
KS012	台帳	本製標本	-	種名のみ
KS013	ノート	(標本胃内容物一覧)	-	
KS014	ノート	(日本付近の亜種分布図)	-	
KS015	ノート	連続観察ツバメ	1948	
KS016	ノート	ホオジロ連続観察	-	
KS017	ノート	(コウノトリ日誌)	1943-1952	
KS018	ノート	コウノトリの観察	-	下書き原稿
KS019	ノート	タマシギの観察	-	下書き原稿
KS020	ノート	九州探鳥記/ハヤブサ/クロサギ/ブッポウソウ	-	下書き原稿
KS021	ノート	コウノトリ/アオサギ/トビ等観察記	-	下書き原稿
KS022	ノート	兵庫県下に迷行せる迷鳥数種	-	下書き原稿
KS023	冊子	Nests and Eggs of Japanese Bird	-	ハヤブサの写真を掲載

書簡

資料No.	形状	発信者名	発信者住所	消印年月日	内容、その他
KL001	封書	折居彪二郎	北海道苫小牧市植苗	19520703	送付した標本の明細
KL002	封書	折居彪二郎	北海道苫小牧市植苗	19540531	送付した標本の明細
KL003	葉書	折居彪二郎	北海道苫小牧市植苗	19540609	近況報告
KL004	封書	折居彪二郎	北海道苫小牧市植苗	19540707	標本の明細と費用の前借願い
KL005	封書	折居彪二郎	封筒なし	19540924	近況報告、前借依頼
KL006	封書	折居彪二郎	北海道苫小牧市植苗	19541102	-
KL007	葉書	折居彪二郎	北海道苫小牧市植苗	19541212	近況報告
KL008	封書	折居彪二郎	北海道苫小牧市植苗	****0217	見舞い、前借御礼、近況
KL009	封書	折居彪二郎	北海道苫小牧市植苗	19560619	送付した標本の明細
KL010	葉書	小林桂助	兵庫県神戸市灘区	19561029	近況報告
KL011	封書	小林桂助	兵庫県神戸市灘区	19560906	返信としてヤマドリ体重、韓国のwon氏等
KL012	封書	橘川次郎	東京都杉並区天沼	19580301	居住地の連絡
KL013	封書	C.M.Fennell	韓国 大邱	19541216	クリスマス及び年賀
KL014	葉書	千羽元一	新潟県与板町	19580101	年賀状
KL015	葉書	西詰高昭	兵庫県姫路市岩端町	19580101	年賀状
KL016	封書	西詰高昭	兵庫県姫路市岩端町	19580428	愛鳥週間の標本出展について
KL017	葉書	溝口彬	兵庫県姫路市鷹匠町	19580101	年賀状
KL018	葉書	岡董高	東京都青梅市梅郷	19580101	年賀状
KL019	葉書	森為三	神戸市東灘区本山町	19580101	年賀状
KL020	封書	飯岳岳久男	北海道川上郡標茶町	19550116	書留御礼
KL021	葉書	山本博繁	竜野町	19580512	クマタカの標本閲覧希望
KL022	葉書	鳥居主計	東京都田園調布市	19580101	年賀状
KL023	封書	鳥居主計	茨城県水戸市西町	*****	近況報告
KL024	葉書	坂根干	兵庫県伊丹市桜ヶ丘	19580101	年賀状
KL025	葉書	坂根干	兵庫県伊丹市桜ヶ丘	19580401	巢の写真撮影に対する返事
KL026	葉書	松江志嘉夫	佐賀県杵島郡北方町志久	19571230	訪問の予定連絡
KL027	葉書	松江志嘉夫	佐賀県杵島郡北方町志久	19580101	年賀状
KL028	葉書	松江志嘉夫	佐賀県杵島郡北方町志久	19580207	近況報告
KL029	葉書	江原秀典	岡山市内山下県庁治山課	19571028	居住地の連絡
KL030	葉書	江原秀典	岡山県	19580101	年賀状
KL031	葉書	藤本勉	横浜市神奈川区高島台	19550319	近況報告
KL032	葉書	岩本巖	奈良県吉野郡上北山村西原	19550614	無沙汰の心配
KL033	葉書	斉藤巖	東京都世田谷区玉川奥沢町	19541024	近況報告
KL034	葉書	斉藤巖	東京都世田谷区玉川奥沢町	19541129	鳥学会参加報告
KL035	葉書	伊東誠	東京都台東区南稲荷町	19580203	近況報告
KL036	葉書	伊東誠	東京都台東区南稲荷町	19580404	来訪予定の連絡
KL037	封書	伊東誠	不明	****0601	写真送付の連絡
KL038	葉書	石沢慈鳥	東京都杉並区上花窪	19520713	原稿依頼
KL039	葉書	石沢慈鳥	東京都杉並区上花窪	19521019	別刷り代送付願い
KL040	葉書	石沢慈鳥	東京都杉並区上花窪	19580101	年賀状
KL041	葉書	石沢慈鳥	東京都杉並区上花窪	19581206	送付金受領連絡
KL042	葉書	中西悟堂	東京都世田谷区大蔵町	19541119	ヒクイナ写真トリミング相談
KL043	封書	中西悟堂	東京都世田谷区大蔵町	19541202	ヒクイナ写真送付
KL044	葉書	中西悟堂	東京都世田谷区大蔵町	19541202	クロサギ写真掲載願い
KL045	葉書	清棲幸保	栃木県塩谷郡塩原町	19541205	近況報告
KL046	封書	清棲幸保	栃木県塩谷郡塩原町	19540608	書籍封筒
KL047	葉書	清棲幸保	栃木県塩谷郡塩原町	19550317	訪問の経路説明
KL048	葉書	清棲幸保	栃木県塩谷郡塩原町	19550701	近況報告
KL049	葉書	清棲幸保	栃木県塩谷郡塩原町	19580101	年賀状
KL050	封書	八代田貫一郎	香川県小豆島潤崎村	19630822	近況報告
KL051	封書	八代田貫一郎	香川県小豆島潤崎村	19631006	請求
KL052	封書	鳥居主計	東京都大田区田園調布本町	19841201	喪中
KL053	封書	鳥居主計	東京都大田区田園調布本町	19851218	喪中
KL054	封書	江原秀典	埼玉県浦和市針ヶ谷	19840503	転職通知
KL055	封書	江原秀典	東京都北区堀船	19850413	転居通知
KL056	封書	斉藤巖	東京都世田谷区玉川奥沢町	19540413	暑中見舞い
KL057	葉書	斉藤巖	愛知県岡崎市井田町稲場	19580101	年賀状
KL058	葉書	伊東誠	東京都台東区東上野	19680406	近況報告
KL059	葉書	伊東誠	東京都台東区東上野	19680504	北海道行の連絡
KL060	葉書	伊東誠	東京都台東区東上野	19680522	北海道行の連絡
KL061	葉書	伊東誠	東京都台東区東上野	19680713	カメラ機材紹介
KL062	葉書	釜江正巳	兵庫県姫路市営住宅	19540812	暑中見舞い

書簡

資料No.	形状	発信者名	発信者住所	消印年月日	内容、その他
KL063	葉書	釜江正巳	兵庫県神戸市長田区	19580101	年賀状
KL064	封書	谷崎正雄	徳島市北前川町	19540615	鳥類採集に関する質問
KL065	葉書	平山修次郎	東京都三鷹市井之頭公園内	***0630	近況報告
KL066	封書	中曽根製作所	東京都大田区本蒲田	19540701	挨拶
KL067	封書	中曽根製作所	東京都大田区本蒲田	19550427	領収書
KL068	葉書	中曽根製作所	東京都大田区本蒲田	19550525	残金送付願い
KL069	封書	上野製作所	東京都千代田区神田亀住所	19611028	標本販売案内
KL070	封書	小林平一	兵庫県姫路市船津	1948****	バンズ氏に宛てる手紙の下書き

参考文献

文献名

- ・大西敏一,五百澤日丸.2014.日本の野鳥650.平凡社.
- ・折居彪二郎研究会.2013.鳥獣採集家折居彪二郎採集日記～鳥学・哺乳類学を支えた男～.一耕社出版.
- ・加藤克、市川秀雄、高谷文仁.2012. 標本ラベルから見た樺太動物調査鳥類標本について.北大植物園研究紀要. 12: 91-114.
- ・Kumagai S. 1952. Nests and Eggs of Japanese Birds.
- ・熊代直生、相樂充紀.2015.姫路科学館に所蔵される小林平一コレクションの鳥類標本概要.日本鳥学会2015年度大会講演要旨集.
- ・熊代直生、黒田治男、相樂充希.2016.小林平一氏資料に見る終戦直後の鳥学.日本鳥学会2016年度大会講演要旨集.
- ・小林平一. 1948. 姫路附近に於けるアマサギ及びタマシギの蕃殖. 鳥 Vol.12 No.57.
- ・小林平一. 1950. コモ、ジロの繁殖観察. 鳥 Vol.13 No.60.
- ・小林平一. 1954. タマシギの観察(1). 鳥 Vol.13 No.64.
- ・小林平一. 1955. タマシギの観察(2). 鳥 Vol.14 No.66.
- ・小林平一. 1959. 比較的稀なシギ類数種に就いて. 鳥 Vol.15 No.74
- ・小林平一. 1960. ツバメチドリについて. 鳥 Vol.15 No.75
- ・小林平一. 2000. 保存綬メタセコイアの物語. 姫路自然史. 第30号. 姫路自然史研究会.
- ・今野 怜・高田令子.2018.北海道産ハシブトガラ *Poecile palustris* とコガラ *P. montanus* の識別点の検証. 日本鳥類標識協会誌.30:1-13.
- ・今野 怜・高田令子.2018.北海道産ハシブトガラ *Poecile palustris* とコガラ *P. montanus* の脚の差異－両種の識別点としての後趾爪の有効性－. 日本鳥類標識協会誌.30:14-23
- ・Gill, F & D Donsker (Eds). 2014. IOC World Bird List (v4.1). (<http://www.worldbirdnames.org/>)
- ・説田健一・齊藤郁子.2003.折居彪二郎から柳原要二への書簡について.岐阜県博物館調査研究報告. 24: 17-27.
- ・台湾野鳥資訊社・日本野鳥の会.1991.台湾野鳥図鑑.亜舎図書有限公司.
- ・日本鳥学会.2012.日本鳥類目録 改訂第7版.
- ・北海道大学農学部博物館.2001.折居彪二郎氏採集 動物標本目録.
- ・森岡弘之. 2006.小林桂助氏と小林コレクション,小林桂助コレクション鳥類標本目録,兵庫県立人と自然の博物館.
- ・森岡弘之.2010.第16回山階芳麿賞の受賞にあたって.山階鳥研NEWS 2010年11月1日号.
- ・山階芳麿.1941.日本の鳥類と其生態 全2巻.梓書房・岩波書店.
- ・李宇新・具太會・朴眞永.2011.野外原色図鑑 韓国の鳥類.LG 常緑財団.
- ・劉小如・丁宗蘇・方偉宏・林文宏・蔡牧起・顔重威.2010.台湾鳥類誌.中央研究院生物多樣性研究中心.

さくいん

和名さくいん

ア

アオアシシギ	43
アオゲラ	82
アオサギ	24、190
アオジ	181、204、212
アオシギ	39
アオショウビン	72
アオチドリ	93
アオハウチワドリ	130
アオバズク	69、196、209
アオバト	18、207
アオヒゲショウビン	71
アカアシシギ	43
アカエリカイツブリ	16、188
アカエリヒレアシシギ	50
アカオネツタイチヨウ	16
アカガシラサギ	23
アカゲラ	79、197
アカコッコ	141、201
アカショウビン	71
アカツクシガモ	8、188
アカハシハジロ	12
アカハラ	141、201、206
アカハラダカ	60
アカヒゲ	144
アカマシコ	171
アカモズ	91、198
アジサシ	54
アトリ	165
アトリ科	165、203、206、212
アナドリ	20
アビ	19
アビ科	19、189
アビ目	19、189
アホウドリ科	19
アマサギ	24、190
アマツバメ	34
アマツバメ科	33
アマツバメ目	33
アメリカウズラシギ	48
アメリカオシ	8
アメリカヒドリ	9
アリスンヒタキ	146
アリスイ	75

イ

イイジマムシクイ	124、200
イカル	174、203、212
イカルチドリ	36、193
イスカ	172
イソシギ	45、194
イソヒヨドリ	151、202
イヌワシ	64、208
イワツバメ	114、199、209
イワドリ	85
イワヒバリ	157
イワヒバリ科	157
イワミセキレイ	161

インコ科	84
インコ目	84、197

ウ

ウオミズク	67
ウグイス	117、200、205、210
ウグイス科	117、200、205、210
ウズラ	2
ウズラシギ	48
ウソ	172
ウチダウソ	172
ウトウ	56
ウミアイサ	15
ウミウ	21
ウミガラス	55、195
ウミスズメ	55
ウミスズメ科	55、195
ウミツバメ科	20
ウミネコ	53、194
ウ科	21、190

エ

エジプトガン	8
エジプトハゲワシ	57
エゾセンニュウ	127
エゾビタキ	152
エゾムシクイ	123
エゾライチョウ	1
エトピアカ	56、196
エナガ	120、205
エナガ科	120、205
エビオルニス	187
エビオルニス科	187
エビオルニス目	187
エミュー	187
エミュー科	187

オ

オウギワシ	59
オウゴンフウチョウモドキ	86
オウゴンヤシハタオリ	206
オウサマペンギン	19
オウチュウ	89
オウチュウ科	89
オウム科	84、197
オオアカゲラ	78
オオオニサンショウクイ	86
オオカラモズ	93
オオクイナ	27
オオコノハズク	66、196、209
オオジシギ	39、194
オオジュウイチ	31
オオジュリン	184
オオスズメフクロウ	69
オーstonウミツバメ	20
オオセグロカモメ	53、195
オオソリハシシギ	41
オオタカ	62、208
オオゾル	27

オオノスリ	64
オオハクチョウ	7
オオハシシギ	41
オオハム	19、189
オオバン	30、192
オオバンケン	30
オオフウチョウ	101
オオフクロウ	67
オオフラムシゴ	189
オオマシコ	171
オオミズナギドリ	20、189
オオメダイチドリ	38
オオモズ	93
オオヨシキリ	128、200、206
オオヨシゴイ	22
オオルリ	155、211
オオワシ	58
オカヨシガモ	9
オガワコマドリ	144
オグロシギ	41
オシドリ	8、188
オジロトウネン	47
オジロワシ	57
オナガ	96
オナガカマハシフウチョウ	100
オナガガモ	11
オニアジサシ	54
オバシギ	46
オーブハナドリモドキ	156
オレンジハナドリ	156
カ	
カイツブリ	15、188
カイツブリ科	15、188、207
カイツブリ目	15、188、207
カエデチョウ科	160
カオジロガン	7
カケス	93、198、209
カササギ	98、198
カササギヒタキ科	89
カザノワシ	64
カザリドリ科	85
カシラダカ	178
カタカケフウチョウ	100
カタシロワシ	64
ガチョウ	187
カツオドリ目	21、190
カッコウ	32、192
カッコウ科	30、192、208
カッコウ目	30、192、208
カナダガン	7
カノコバト	18
カモメ	53
カモメ科	53、194、208
カモ科	6、187、207
カモ目	6、187、207
カヤクグリ	158

カヤノボリ	114
カラアカハラ	138
カラスバト	16
カラス科	93、198、209
カラチメドリ	125
カラフトワシ	64
カリガネ	7
カルガモ	10、188
カワアイサ	15
カワウ	21、190
カワガラス	137、201
カワガラス科	137、201
カワセミ	72、197
カワセミ科	71、197
カワビタキ	148
カワラヒワ	166、203、206、212
カンザシフウチョウ	100
カンムリウミスズメ	56
カンムリオオタカ	60
カンムリカイツブリ	16、207
カンムリシロムク	137
カンムリチメドリ	126
カンムリバト	18
カンムリヒバリ	112
カンムリワシ	58
キ	
キアシシギ	44
キクイタダキ	102
キクイタダキ科	101
キジ	5、187、207
キジバト	17、189、205、207
キジ科	1、187、207
キジ目	1、187、207
キセキレイ	161、202、211
キタタキ	81
キツツキ科	75、197
キツツキ目	75、197
キバシリ	133
キバシリ科	133
キバネダルマエナガ	125
キバラシジュウカラ	108
キバラタイヨウチョウ	157
キビタキ	153、211
キマユホオジロ	178
キマユムシクイ	123
キョウジョシギ	46
キリアイ	50
キレンジャク	130
キンクロハジロ	12
キンケイ	6、187
ギンケイ	6
キンバト	18
ギンバラ	161
キンミノフウチョウ	100
ク	
クイナ	28

クイナ科.....	27、192	コシジロムシクイ.....	117
クサシギ.....	44	コシヤクシギ.....	41
クマゲラ.....	81	ゴジュウカラ.....	131
クマタカ.....	65、196、208	ゴジュウカラ科.....	131
クロエリヒタキ.....	89	ゴジュケイ.....	3
クロガシラ.....	115	ゴジュリン.....	184
クロガモ.....	13	コチドリ.....	36、193
クロコシジロウミツバメ.....	20、189	コチヨウゲンボウ.....	84
クロサギ.....	26、192	コノハズク.....	66
クロジ.....	183、212	コハクチョウ.....	7
クロツグミ.....	138、201、206	コバタン.....	84
クロツラヘラサギ.....	26	コバネヒタキ.....	144
クロヅル.....	27	コヒノリ.....	112
クロトキ.....	26、192	コブハクチョウ.....	7
クロハゲワシ.....	58	コマドリ.....	144
クロハラアジサシ.....	54	コミズク.....	70
クロビタイハリオアマツバメ.....	33	コムクドリ.....	136、200
クロヒヨドリ.....	115	コヨシキリ.....	129、200、210
クロライチョウ.....	2	コルリ.....	146、202、211
ゲンカンドリ科.....	21	コンゴウインコ.....	85
ケ		コンヒタキ.....	149
ケアシノスリ.....	64	サ	
ケイマフリ.....	55、195	サイチョウ目.....	70
ケリ.....	35、193	サカツラガン.....	6
コ		サギ科.....	21、190、207
コアオアシシギ.....	43	サギ類種不明.....	192
コアジサシ.....	54、195	ササゴイ.....	23、190、207
コアジサシ?.....	195	サシバ.....	63、196
コアホウドリ.....	19	サメビタキ.....	152
コイカル.....	174	サルハマシギ.....	49
ゴイサギ.....	23、190	サンカノゴイ.....	21
コウノトリ.....	21、189	サンケイ.....	3、187
コウノトリ科.....	20、189	サンコウチョウ.....	90
コウノトリ目.....	20、189	サンショウクイ.....	86
コウミスズメ.....	56	サンショウクイ科.....	86
コウライアイサ.....	15	シ	
コウライウグイス.....	87	シキチョウ.....	147
コウライウグイス科.....	87	シギ科.....	38、193、208
コオバシギ.....	46	ジサイチョウ科.....	71
コオリガモ.....	13	シジュウカラ.....	106、205
コガモ.....	12、207	シジュウカラガン.....	7
コガラ.....	104	シジュウカラ科.....	102、205
コキンメフクロウ.....	69	シノリガモ.....	13
コクチョウ.....	8	シベリアジュリン.....	184
コクマルガラス.....	99	シマアオジ.....	180
コゲンカンドリ.....	21	シマアジ.....	11
コゲラ.....	75	シマキンノバラ.....	160
コケワタガモ.....	13	シマクイナ.....	27
コサギ.....	25、191	シマゴマ.....	146
コサメビタキ.....	152、211	シマセンニュー.....	127
コシアカツバメ.....	114、199	シマドリ.....	111
ゴシキドリ.....	75	シマノジコ.....	181
ゴシキドリ科.....	75	シマハッカク.....	4
コシジロウミツバメ.....	20、189	シマフクロウ.....	67
コシジロキンバラ.....	160	シメ.....	173、203、206、212
		ジュウイチ.....	31、192

ジウニセフウチョウ	101	台湾ガビチョウ	110
ショウドウツバメ	114	台湾キンバネガビチョウ	110
ジョウビタキ	147	台湾コウゲイス	119
シラオネツタイチョウ	16	台湾コノハズク	66
シラガホオジロ	175	台湾シジュウカラ	108
シラコバト	17	台湾ジュズカケバト	16
シロアゴヨタカ (台湾ヨタカ)	33	台湾ショウドウツバメ	113
シロエリオオハム	19	台湾セッカ	130
シロガシラ	115	台湾タケドリ	110
シロクロヒタキ	150	台湾ツグミ	140
シロチドリ	37、193	台湾ヒバリ	113
シロトキ	26	台湾ヒメマルハシ	109
シロハラ	140、210	台湾ヨタカ	33
シロハラクイナ	28	タカサゴマシコ	171
シロハラヒメハヤブサ	83	タカサゴモズ	92
シロハラホオジロ	176	タカブシギ	44
シロハラミズナギドリ	19	タカ科	57、196、208
シロフクロウ	67	タカ目	56、196、208
シロボシショウビン	71	タケリ	34、193
シロミミキジ	4	タシギ	40
ス		ダチョウ	187
ズアカエナガ	122	ダチョウ科	187
ズアカチメドリ	109	ダチョウ目	187
ズアカノジロガビチョウ	110	タヒバリ	165
ズグロカモメ	53	タマシギ	51、194
ズグロミゾゴイ	22	タマシギ科	51、194
ズグロムシクイ科	125	ダルマエナガ	125
ズグロヤイロチョウ	85	ダルマエナガ科	125
スズガモ	13	ダルマワシ	59
スズメ	158、202、211	タンチョウ	27、192
スズメ科	158、202、211	チ	
スズメ属種不明	202	チゴハヤブサ	84
スズメ目	85、197、205、209	チゴモズ	90
セ		チドリ科	34、193
セイケイ	29	チドリ目	34、193、208
セキレイ科	161、202、206、211	チメドリ	109
セグロアジサシ	54	チメドリ科	108
セグロカモメ	53	チャノドコバシタイヨウチョウ	157
セグロコゲラ	77	チャバネサシバ	63
セグロセキレイ	164、202、206、211	チャバラオオルリ	156
セグロセキレイ?	203	チャバラゴジュウカラ	133
セッカ	129、200	チュウサギ	25、191
セッカ?	200	チュウジシギ	40
セッカ科	129、200	チュウシヤクシギ	41
センダイムシクイ	124、200	チュウヒ	59
センニュウ科	127	チョウゲンボウ	83
ソ		チョウショウバト	18
ソウゲンワシ	64	チョウセンミフウズラ	52
ソリハシシギ	45	ツ	
タ		ツクシガモ	8
ダイサギ	25、191	ツグミ	142、211
ダイシヤクシギ	42、194	ツツドリ	31、208
ダイゼン	36	ツノメドリ	56
タイハウオウム	197	ツバメ	114、199、205、209
タイヨウチョウ科	157	ツバメチドリ	53
台湾オナガ	98	ツバメチドリ科	53

ツバメ科.....113、199、205、209
 ツミ.....61、208
 ツメナガセキレイ.....161
 ツリスガラ.....102
 ツリスガラ科.....102
 ツルクイナ.....29
 ツルシギ.....42
 ツル科.....26、192
 ツル目.....26、192

ト

トウネン.....47
 トキ.....26
 トキ科.....26、192
 トハト.....207
 トビ.....57、196、208
 トモエガモ.....11
 トラツグミ.....137、201、210
 トラフズク.....69

ナ

ナキイスカ.....172
 ナベコウ.....20
 ナベヅル.....27

ニ

ニイタカキクイタダキ.....101
 ニジキジ.....3、187
 ニュウナイスズメ.....158
 ニワシドリ科.....86
 ニワトリ.....187

ネ

ネズミガシラアカツクシガモ.....8
 ネットアイチョウ科.....16
 ネットアイチョウ目.....16

ノ

ノガン.....30
 ノガン科.....30
 ノガン目.....30
 ノゴマ.....145、211
 ノジコ.....181
 ノスリ.....63
 ノドグロサイホウチョウ.....130
 ノビタキ.....150

ハ

ハイロガン.....6
 ハイロチュウヒ.....59
 ハイガシラコゲラ (セグロコゲラ).....77
 ハイタカ.....62、208
 ハウチワドリ.....130
 ハギマシコ.....170
 ハクガン.....7
 ハクセキレイ.....162、202、206、211
 ハクトウワシ.....58
 ハシビロガモ.....10
 ハシブトウミガラス.....55
 ハシブトガラ.....102
 ハシブトガラス.....100、198
 ハシボノガラス.....100、198、209

ハジロカイツブリ.....16
 ハジロクロハラアジサシ.....54
 ハタオリドリ科.....206
 ハチクマ.....57
 ハッカチョウ.....134、210
 ハツカン.....3
 ハト科.....16、189、205、207
 ハト目.....16、189、205、207
 ハナドリ.....156
 ハナドリ科.....156
 ハマシギ.....49
 ハヤブサ.....84、209
 ハヤブサ科.....83、209
 ハヤブサ目.....83、209
 ハリオアマツバメ.....33
 ハリオシギ.....39
 バン.....29、192
 バンケン.....30

ヒ

ヒガラ.....105
 ヒクイドリ目.....187
 ヒクイナ.....28、192
 ヒゲワシ.....57
 ヒゴロモ.....88
 ヒシクイ.....6
 ヒタキ科.....137、201、206、210
 ヒドリガモ.....9
 ヒノリ.....112、198、205
 ヒノリシギ.....47
 ヒノリ科.....112、198、205
 ヒメウ.....21
 ヒメウズラ.....2
 ヒメオウチュウ.....89
 ヒメクイナ.....28
 ヒメクロウミツバメ.....20
 ヒメコウテンシ.....112
 ヒメハジロ.....14
 ヒメフクロウ.....68
 ヒメミフウズラ.....52
 ヒヨクドリ.....101
 ヒヨドリ.....115、199、205、209
 ヒヨドリ科.....114、199、205、209
 ヒレンジャク.....131、210
 ビロードキンクロ.....13
 ビンズイ.....164、203

フ

フィリピンワシ.....59
 フウチョウ科.....100
 フクロウ.....68、196、209
 フクロウオウム科.....197
 フクロウ科.....66、196、209
 フクロウ目.....65、196、209
 ブッポウソウ.....74、197
 ブッポウソウ科.....74、197
 ブッポウソウ目.....71、197
 フラミンゴ科.....189

フラミンゴ目	189
ブロンズトキ	26
へ	
ベニサンショウクイ	86
ベニハト	17
ベニヒワ	169
ベニフウチョウ	101
ベニマシコ	170、203
ヘラサギ	26
ヘラシギ	50
ペリカン目	21、190、207
ペンギン科	19
ペンギン目	19
ホ	
ホウロクシギ	42
ホオアカ	176、203
ホオアカマルハシ	108
ホオジロ	175、203、206、212
ホオジロガモ	14
ホオジロ科	175、203、206、212
ホシガラス	99
ホシハジロ	12
ホトギス	31
マ	
マガモ	9、188
マガン	7
マクジャク	187
マダラウミスズメ	55
マナヅル	26
マヒワ	168
マジロ	137
マジロキビタキ	153
マミチャジナイ	140
マミハウチワドリ	130
マンクローブヒメアオヒタキ	156
ミ	
ミカドキジ	4
ミコアイサ	14
ミサゴ	56、196
ミサゴ科	56、196
ミズナギドリ科	19、189
ミズナギドリ目	19、189
ミゾゴイ	22
ミノサザイ	133、200
ミノサザイ科	133、200
ミツユビカモメ	53
ミドリカラスモドキ	134
ミナミクイナ	27
ミナミジサイチョウ	71
ミナミツミ	62
ミナミメンフクロウ	65
ミノキジ	3
ミフウズラ	52
ミフウズラ科	52
ミミキジ	4
ミミジロチメドリ	111

ミヤマオウム	197
ミヤマガラス	99
ミヤマテッケイ	2
ミヤマホオジロ	179
ミュビシギ	46
ム	
ムギマキ	155
ムクドリ	134、200、210
ムクドリ科	134、200、210
ムシクイ科	123、200、210
ムナグロ	35
ムネアカタイヨウチョウ	157
ムネアカタヒバリ	165
ムネアカヒタキ	155
ムラサキサギ	24
メ	
メグロ	126
メジロ	126、205、210
メジロチメドリ	109
メジロ科	126、205、210
メダイチドリ	37
メボソムシクイ s.l.	123、210
メンフクロウ科	65
モ	
モズ	90、197、209
モズモドキ科	93
モズ科	90、197、209
モリフクロウ	68
ヤ	
ヤイロチョウ	85
ヤイロチョウ科	85
ヤツガシラ	70
ヤツガシラ科	70
ヤブサメ	119、205
ヤブドリ	111
ヤマガラ	104、205
ヤマゲラ	82
ヤマシギ	38、193、208
ヤマショウビン	72
ヤマセミ	73
ヤマドリ	4、187、207
ヤマヒバリ	157
ヤマムスメ	97
ユ	
ユリカモメ	53、208
ヨ	
ヨーロッパオオライチョウ	2
ヨーロッパコウノトリ	21
ヨシガモ	9、207
ヨシキリ科	128、200、206、210
ヨシゴイ	22
ヨタカ	33、193
ヨタカ科	33、193
ヨタカ目	33、193
ラ	
ライチョウ	2

ラケットカワセミ	71
リ	
リュウキュウガモ	6
リュウキュウヨシゴイ	22
ル	
ルリカケス	96
ルリコンゴウインコ	84
ルリサンジャク	93
ルリチョウ	149
ルリビタキ	146、211
レ	
レンカク	51
レンカク科	51
レンジャク科	130、210
ワ	
ワシミズク	67
ワタリアホウドリ	19
漢字	
種不明 (羽毛)	212
種不明 (巢)	206
種不明 (卵)	204

Index (Scientific Name)

A

- Abroscopus albogularis*.....117
Accipiter gentilis.....62, 208
Accipiter gularis.....61, 208
Accipiter nisus.....62, 208
Accipiter soloensis.....60
Accipiter trivirgatus.....60
Accipiter virgatus.....62
 Accipitridae.....57, 196, 208
 ACCIPITRIFORMES.....56, 196, 208
Acridotheres cristatellus.....134, 210
 Acrocephalidae.....128, 200, 206, 210
Acrocephalus bistrigiceps.....129, 200, 210
Acrocephalus orientalis.....128, 200, 206
Actenoides concretus.....71
Actenoides lindsayi.....71
Actinodura morrisoniana.....111
Actitis hypoleucos.....45, 194
 Aegithalidae.....120, 205
Aegithalos caudatus.....120, 205
Aegithalos concinnus.....122
Aegyptius monachus.....58
Aepyornis sp.....187
 Aepyornithidae.....187
 AEPYORNITHIFORMES.....187
Aethia pusilla.....56
Agropsar philippensis.....136, 200
Aix galericulata.....8, 188
Aix sponsa.....8
Alauda arvensis.....112, 198, 205
Alauda gulgula.....113
 Alaudidae.....112, 198, 205
 Alcedinidae.....71, 197
Alcedo atthis.....72, 197
 Alcidae.....55, 195
Alcippe brunnea.....109
Alcippe morrisonia.....109
Alopochen aegyptiaca.....8
Amaurornis phoenicurus.....28
Anas acuta.....11
Anas americana.....9
Anas clypeata.....10
Anas crecca.....12, 207
Anas falcata.....9, 207
Anas formosa.....11
Anas penelope.....9
Anas platyrhynchos.....9, 188
Anas querquedula.....11
Anas strepera.....9
Anas zonorhyncha.....10, 188
 Anatidae.....6, 187, 207
Anser albifrons.....7
Anser anser.....6
Anser caerulescens.....7
Anser cygnoides.....6
Anser erythropus.....7
Anser fabalis.....6
 ANSERIFORMES.....6, 187, 207
Anser sp.....187
Anthreptes malacensis.....157
Anthus cervinus.....165
Anthus hodgsoni.....164, 203
Anthus rubescens.....165
Apalopteron familiare.....126
Aplonis panayensis.....134
 Apodidae.....33
 APODIFORMES.....33
Aptenodytes patagonicus.....19
Apus pacificus.....34
Aquila chrysaetos.....64, 208
Aquila clanga.....64
Aquila heliaca.....64
Aquila rapax.....64
Ara ararauna.....84
Ara macao.....85
Arborophila crudigularis.....2
Ardea alba.....25, 191
Ardea cinerea.....24, 190
Ardea purpurea.....24
 Ardeidae.....21, 190, 207
Ardeidae gen. sp.....192
Ardeola bacchus.....23
Arenaria interpres.....46
Asio flammeus.....70
Asio otus.....69
Athene noctua.....69
Aythya ferina.....12
Aythya fuligula.....12
Aythya marila.....13

B

- Bambusicola thoracicus*.....3
Bombycilla garrulus.....130
Bombycilla japonica.....131, 210
 Bombycillidae.....130, 210
Botaurus stellaris.....21
Brachypteryx montana.....144
Brachyramphus perdix.....55
Branta canadensis.....7
Branta hutchinsii.....7
Branta leucopsis.....7
Bubo bubo.....67
Bubo scandiacus.....67
Bubulcus ibis.....24, 190
Bucephala albeola.....14
Bucephala clangula.....14
 BUCEROTIFORMES.....70
 Bucorvidae.....71
Bucorvus leadbeateri.....71
Bulweria bulwerii.....20
Butastur indicus.....63, 196
Butastur liventer.....63
Buteo buteo.....63
Buteo hemilasius.....64

<i>Buteo lagopus</i>	64	<i>Ciconia nigra</i>	20
<i>Butorides striata</i>	23、190、207	Ciconiidae.....	20、189
C		CICONIIFORMES.....	20、189
<i>Cacatua alba</i>	197	Cinclidae.....	137、201
<i>Cacatua sulphurea</i>	84	<i>Cinclus pallasi</i>	137、201
Cacatuidae.....	84、197	<i>Circus cyaneus</i>	59
<i>Calandrella brachydactyla</i>	112	<i>Circus spilonotus</i>	59
<i>Calandrella cheleensis</i>	112	<i>Cisticola exilis</i>	130
<i>Calidris acuminata</i>	48	<i>Cisticola juncidis</i> ?.....	200
<i>Calidris alba</i>	46	<i>Cisticola juncidis</i>	129、200
<i>Calidris alpina</i>	49	Cisticolidae.....	129、200
<i>Calidris canutus</i>	46	<i>Clangula hyemalis</i>	13
<i>Calidris ferruginea</i>	49	<i>Coccothraustes coccothraustes</i>	173、203、206、212
<i>Calidris melanotos</i>	48	<i>Columba janthina</i>	16
<i>Calidris ruficollis</i>	47	<i>Columba livia</i>	207
<i>Calidris subminuta</i>	47	<i>Columba pulchricollis</i>	16
<i>Calidris temminckii</i>	47	Columbidae.....	16、189、205、207
<i>Calidris tenuirostris</i>	46	COLUMBIFORMES.....	16、189、205、207
<i>Calonectris leucomelas</i>	20、189	<i>Copsychus saularis</i>	147
Campephagidae.....	86	Coraciidae.....	74、197
Caprimulgidae.....	33、193	CORACIIFORMES.....	71、197
CAPRIMULGIFORMES.....	33、193	<i>Coracina macei</i>	86
<i>Caprimulgus affinis</i>	33	Corvidae.....	93、198、209
<i>Caprimulgus indicus</i>	33、193	<i>Corvus corone</i>	100、198、209
<i>Carduelis flammea</i>	169	<i>Corvus dauuricus</i>	99
<i>Carduelis spinus</i>	168	<i>Corvus frugilegus</i>	99
<i>Carpodacus erythrinus</i>	171	<i>Corvus macrorhynchos</i>	100、198
<i>Carpodacus roseus</i>	171	Cotingidae.....	85
<i>Carpodacus vinaceus</i>	171	<i>Coturnicops exquisitus</i>	27
Casuariidae.....	187	<i>Coturnix japonica</i>	2
CASUARIIFORMES.....	187	<i>Crossoptilon crossoptilon</i>	4
<i>Centropus bengalensis</i>	30	<i>Crossoptilon mantchuricum</i>	4
<i>Centropus sinensis</i>	30	Cuculidae.....	30、192、208
<i>Cephus carbo</i>	55	CUCULIFORMES.....	30、192、208
<i>Cerorhinca monocerata</i>	56	<i>Cuculus canorus</i>	32、192
<i>Certhia familiaris</i>	133	<i>Cuculus optatus</i>	31、208
Certhiidae.....	133	<i>Cuculus poliocephalus</i>	31
<i>Cettia diphone</i>	117、200、205、210	<i>Cyanocorax chrysops</i>	93
<i>Cettia fortipes</i>	119	<i>Cyanoptica cyanus</i>	96
Cettiidae.....	117、200、205、210	<i>Cyanoptila cyanomelana</i>	155、211
<i>Chalcophaps indica</i>	18	<i>Cygnus atratus</i>	8
Charadriidae.....	34、193	<i>Cygnus columbianus</i>	7
CHARADRIIFORMES.....	34、193、208	<i>Cygnus cygnus</i>	7
<i>Charadrius alexandrinus</i>	37、193	<i>Cygnus olor</i>	7
<i>Charadrius dubius</i>	36、193	<i>Cyornis rufigastra</i>	156
<i>Charadrius leschenaultii</i>	38	D	
<i>Charadrius mongolus</i>	37	<i>Delichon dasyopus</i>	114、199、209
<i>Charadrius placidus</i>	36、193	<i>Dendrocitta formosae</i>	98
<i>Chlidonias hybrida</i>	54	<i>Dendrocopos canicapillus</i>	77
<i>Chlidonias leucopterus</i>	54	<i>Dendrocopos kizuki</i>	75
<i>Chloris sinica</i>	166、203、206、212	<i>Dendrocopos leucotos</i>	78
<i>Chrysolophus amherstiae</i>	6	<i>Dendrocopos major</i>	79、197
<i>Chrysolophus pictus</i>	6、187	<i>Dendrocygna javanica</i>	6
<i>Cicinnurus regius</i>	101	<i>Dendronanthus indicus</i>	161
<i>Ciconia boyciana</i>	21、189	Dicaeidae.....	156
<i>Ciconia ciconia</i>	21	<i>Dicaeum ignipectus</i>	156

<i>Dicaeum trigonostigma</i>	156	Fringillidae.....	165、203、206、212
Dicruridae.....	89	<i>Fulica atra</i>	30、192
<i>Dicrurus aeneus</i>	89	G	
<i>Dicrurus macrocercus</i>	89	<i>Galerida cristata</i>	112
<i>Diomedea exulans</i>	19	<i>Gallicrex cinerea</i>	29
Diomedeidae.....	19	GALLIFORMES.....	1、187、207
<i>Diphyllodes magnificus</i>	100	<i>Gallinago gallinago</i>	40
<i>Dromaius novaehollandiae</i>	187	<i>Gallinago hardwickii</i>	39、194
<i>Dryocopus javensis</i>	81	<i>Gallinago megalala</i>	40
<i>Dryocopus martius</i>	81	<i>Gallinago solitaria</i>	39
E		<i>Gallinago stenura</i>	39
<i>Egretta garzetta</i>	25、191	<i>Gallinula chloropus</i>	29、192
<i>Egretta intermedia</i>	25、191	<i>Gallirallus striatus</i>	27
<i>Egretta sacra</i>	26、192	<i>Gallus gallus domesticus</i>	187
<i>Emberiza aureola</i>	180	<i>Garrulax poecilorhynchus</i>	110
<i>Emberiza chrysophrys</i>	178	<i>Garrulax ruficeps</i>	110
<i>Emberiza cioides</i>	175、203、206、212	<i>Garrulax taewanus</i>	110
<i>Emberiza elegans</i>	179	<i>Garrulus glandarius</i>	93、198、209
<i>Emberiza fucata</i>	176、203	<i>Garrulus lidthi</i>	96
<i>Emberiza leucocephalos</i>	175	<i>Gavia arctica</i>	19、189
<i>Emberiza pallasi</i>	184	<i>Gavia pacifica</i>	19
<i>Emberiza rustica</i>	178	<i>Gavia stellata</i>	19
<i>Emberiza rutila</i>	181	Gaviidae.....	19、189
<i>Emberiza schoeniclus</i>	184	GAVIIFORMES.....	19、189
<i>Emberiza spodocephala</i>	181、204、212	<i>Geopelia striata</i>	18
<i>Emberiza sulphurata</i>	181	<i>Glareola maldivarum</i>	53
<i>Emberiza tristrami</i>	176	Glareolidae.....	53
<i>Emberiza variabilis</i>	183、212	<i>Glaucidium brodiei</i>	68
<i>Emberiza yessoensis</i>	184	<i>Glaucidium cuculoides</i>	69
Emberizidae.....	175、203、206、212	<i>Gorsachius goisagi</i>	22
<i>Enicurus scouleri</i>	150	<i>Gorsachius melanolophus</i>	22
<i>Eophona migratoria</i>	174	<i>Goura cristata</i>	18
<i>Eophona personata</i>	174、203、212	Gruidae.....	26、192
<i>Epimachus fastosus</i>	100	GRUIFORMES.....	26、192
<i>Erpornis zantholeuca</i>	93	<i>Grus antigone</i>	27
Estrildidae.....	160	<i>Grus grus</i>	27
<i>Eudocimus albus</i>	26	<i>Grus japonensis</i>	27、192
<i>Eurynorhynchus pygmeus</i>	50	<i>Grus monacha</i>	27
<i>Eurystomus orientalis</i>	74、197	<i>Grus vipio</i>	26
<i>Excalfactoria chinensis</i>	2	<i>Gypaetus barbatus</i>	57
F		H	
<i>Falco columbarius</i>	84	<i>Halcyon coromanda</i>	71
Falconidae.....	83、209	<i>Halcyon pileata</i>	72
FALCONIFORMES.....	83、209、209	<i>Halcyon smyrnensis</i>	72
<i>Falco peregrinus</i>	84、209	<i>Haliaeetus albicilla</i>	57
<i>Falco subbuteo</i>	84	<i>Haliaeetus leucocephalus</i>	58
<i>Falco tinnunculus</i>	83	<i>Haliaeetus pelagicus</i>	58
<i>Ficedula hyperythra</i>	155	<i>Harpia harpyja</i>	59
<i>Ficedula mugimaki</i>	155	<i>Heterophasia auricularis</i>	111
<i>Ficedula narcissina</i>	153、211	<i>Heteroscelus brevipes</i>	44
<i>Ficedula zanthopygia</i>	153	<i>Hierococcyx hyperythrus</i>	31、192
<i>Fratercula cirrhata</i>	56、196	<i>Hierococcyx sparverioides</i>	31
<i>Fratercula corniculata</i>	56	<i>Hirundapus caudacutus</i>	33
<i>Fregata ariel</i>	21	<i>Hirundapus cochinchinensis</i>	33
Fregatidae.....	21	Hirundinidae.....	113、199、205、209
<i>Fringilla montifringilla</i>	165	<i>Hirundo daurica</i>	114、199

<i>Hirundo rustica</i>	114, 199, 205, 209	<i>Luscinia calliope</i>	145, 211
<i>Histrionicus histrionicus</i>	13	<i>Luscinia cyane</i>	146, 202, 211
Hydrobatidae.....	20	<i>Luscinia komadori</i>	144
<i>Hydrophasianus chirurgus</i>	51	<i>Luscinia sibilans</i>	146
<i>Hypothymis azurea</i>	89	<i>Luscinia svecica</i>	144
<i>Hypsipetes amaurotis</i>	115, 199, 205, 209	<i>Lyrurus tetrix</i>	2
<i>Hypsipetes leucocephalus</i>	115	M	
I		<i>Megaceryle lugubris</i>	73
<i>Ictinaetus malayensis</i>	64	<i>Megalaima oorti</i>	75
<i>Ixobrychus cinnamomeus</i>	22	Megalaimidae.....	75
<i>Ixobrychus eurhythmus</i>	22	<i>Melanitta americana</i>	13
<i>Ixobrychus sinensis</i>	22	<i>Melanitta fusca stejnegeri</i>	13
J		<i>Mergellus albellus</i>	14
Jacaniidae.....	51	<i>Mergus merganser</i>	15
<i>Jynx torquilla</i>	75	<i>Mergus serrator</i>	15
K		<i>Mergus squamatus</i>	15
<i>Ketupa blakistoni</i>	67	<i>Microhierax melanoleucos</i>	83
<i>Ketupa flavipes</i>	67	<i>Milvus migrans</i>	57, 196, 208
L		Monarchidae.....	89
<i>Lagopus muta</i>	2	<i>Monticola solitarius</i>	151, 202
Laniidae.....	90, 197, 209	<i>Motacilla alba</i>	162, 202, 206, 211
<i>Lanius bucephalus</i>	90, 197, 209	<i>Motacilla cinerea</i>	161, 202, 211
<i>Lanius cristatus</i>	91, 198	<i>Motacilla flava</i>	161
<i>Lanius excubitor</i>	93	<i>Motacilla grandis</i> ?.....	203
<i>Lanius schach</i>	92	<i>Motacilla grandis</i>	164, 202, 206, 211
<i>Lanius sphenocercus</i>	93	Motacillidae.....	161, 202, 206, 211
<i>Lanius tigrinus</i>	90	<i>Muscicapa dauurica</i>	152, 211
Laridae.....	53, 194, 208	<i>Muscicapa griseisticta</i>	152
<i>Larus argentatus</i>	53	<i>Muscicapa sibirica</i>	152
<i>Larus canus</i>	53	Muscicapidae.....	137, 201, 206, 210
<i>Larus crassirostris</i>	53, 194	<i>Myiomela leucura</i>	149
<i>Larus ridibundus</i>	53, 208	<i>Myophonus insularis</i>	149
<i>Larus saundersi</i>	53	N	
<i>Larus schistisagus</i>	53, 195	<i>Nectarinia jugularis</i>	157
<i>Leucopsar rothschildi</i>	137	<i>Nectarinia sperata</i>	157
<i>Leucosticte arctoa</i>	170	Nectariniidae.....	157
<i>Limicola falcinellus</i>	50	<i>Neophron percnopterus</i>	57
<i>Limnodromus scolopaceus</i>	41	<i>Nestor notabilis</i>	197
<i>Limosa lapponica</i>	41	<i>Netta rufina</i>	12
<i>Limosa limosa</i>	41	<i>Niltava vivida</i>	156
<i>Liocichla steerii</i>	111	<i>Ninox scutulata</i>	69, 196, 209
<i>Locustella fasciolata</i>	127	<i>Nipponia nippon</i>	26
<i>Locustella ochotensis</i>	127	<i>Nisaetus nipalensis</i>	65, 196, 208
Locustellidae.....	127	<i>Nucifraga caryocatactes</i>	99
<i>Lonchura malacca</i>	161	<i>Numenius arquata</i>	42, 194
<i>Lonchura punctulata</i>	160	<i>Numenius madagascariensis</i>	42
<i>Lonchura striata</i>	160	<i>Numenius minutus</i>	41
<i>Lophophorus impejanus</i>	3	<i>Numenius phaeopus</i>	41
<i>Lophophorus impejanus</i>	187	<i>Nycticorax nycticorax</i>	23, 190
<i>Lophorina superba</i>	100	O	
<i>Lophura diardi</i>	4	<i>Oceanodroma castro</i>	20
<i>Lophura nycthemera</i>	3	<i>Oceanodroma leucorhoa</i>	20, 189
<i>Lophura swinhoii</i>	3, 187	<i>Oceanodroma monorhis</i>	20, 189
<i>Loxia curvirostra</i>	172	<i>Oceanodroma tristrami</i>	20
<i>Loxia leucoptera</i>	172	Oriolidae.....	87
<i>Luscinia akahige</i>	144		

<i>Oriolus chinensis</i>	87	<i>Phylloscopus inornatus</i>	123
<i>Oriolus traillii</i>	88	<i>Pica pica</i>	98、198
<i>Orthotomus atrogularis</i>	130	Picidae.....	75、197
Otididae.....	30	PICIFORMES.....	75、197
OTIDIFORMES.....	30	<i>Picus awokera</i>	82
<i>Otis tarda</i>	30	<i>Picus canus</i>	82
<i>Otus lempiji</i>	66、196、209	<i>Pithecophaga jefferyi</i>	59
<i>Otus spilocephalus</i>	66	<i>Pitta nympha</i>	85
<i>Otus sunia</i>	66	<i>Pitta sordida</i>	85
P		Pittidae.....	85
<i>Pandion haliaetus</i>	56、196	<i>Platalea leucorodia</i>	26
Pandionidae.....	56、196	<i>Platalea minor</i>	26
<i>Paradisaea apoda</i>	101	<i>Plegadis falcinellus</i>	26
<i>Paradisaea rubra</i>	101	Ploceidae.....	206
Paradisaeidae.....	100	<i>Ploceus bojeri</i>	206
<i>Paradoxornis nipalensis</i>	125	<i>Pluvialis fulva</i>	35
<i>Paradoxornis webbianus</i>	125	<i>Pluvialis squatarola</i>	36
Paradoxornithidae.....	125	<i>Podiceps cristatus</i>	16、207
Paridae.....	102、205	<i>Podiceps griseogen</i>	16、188
<i>Parotia sefilata</i>	100	<i>Podiceps nigricollis</i>	16
<i>Parus holsti</i>	108	Podicipedidae.....	15、188、207
<i>Parus minor</i>	106、205	PODICIPEDIFORMES.....	15、188、207
<i>Parus monticolus</i>	108	<i>Poecile montanus</i>	104
Passeridae.....	158、202、211	<i>Poecile palustris</i>	102
PASSERIFORMES.....	85、197、205、209	<i>Poecile varius</i>	104、205
<i>Passer montanus</i>	158、202、211	<i>Polysticta stelleri</i>	13
<i>Passer rutilans</i>	158	<i>Pomatorhinus erythrogenys</i>	108
<i>Passer sp.</i>	202	<i>Pomatorhinus musicus</i>	109
<i>Pavo muticus</i>	187	<i>Porphyrio porphyrio</i>	29
PELECANIFORMES.....	21、190、207	<i>Porzana fusca</i>	28、192
Pellorneidae.....	108	<i>Porzana pusilla</i>	28
<i>Pericrocotus divaricatus</i>	86	<i>Prinia crinigera</i>	130
<i>Pericrocotus Solaris</i>	86	<i>Prinia flaviventris</i>	130
<i>Periparus ater</i>	105	<i>Prinia subflava</i>	130
<i>Pernis ptilorhynchus</i>	57	<i>Prionochilus olivaceus</i>	156
<i>Phaethon lepturus</i>	16	Procellariidae.....	19、189
<i>Phaethon rubricauda</i>	16	PROCELLARIIFORMES.....	19、189
Phaethontidae.....	16	<i>Prunella collaris</i>	157
PHAETHONTIFORMES.....	16	<i>Prunella montanella</i>	157
Phalacrocoracidae.....	21、190	<i>Prunella rubida</i>	158
<i>Phalacrocorax capillatus</i>	21	Prunellidae.....	157
<i>Phalacrocorax carbo</i>	21、190	Psittacidae.....	84
<i>Phalacrocorax pelagicus</i>	21	PSITTACIFORMES.....	84、197
<i>Phalaropus lobatus</i>	50	<i>Pterodroma hypoleuca</i>	19
Phasianidae.....	1、187、207	Ptilonorhynchidae.....	86
<i>Phasianus colchicus</i>	5、207、187	<i>Pucrasia macrolopha</i>	3
<i>Phoebastria immutabilis</i>	19	Pycnonotidae.....	114、199、205、209
Phoenicopteridae.....	189	<i>Pycnonotus sinensis</i>	115
PHOENICOPTERIFORMES.....	189	<i>Pycnonotus taivanus</i>	115
<i>Phoenicopterus ruber</i>	189	<i>Pyrrhula nipalensis</i>	172
<i>Phoenicurus aureoreus</i>	147	<i>Pyrrhula pyrrhula</i>	172
Phylloscopidae.....	123、200、210	R	
<i>Phylloscopus borealis s.l.</i>	123、210	Rallidae.....	27、192
<i>Phylloscopus borealoides</i>	123	<i>Rallina eurizonoides</i>	27
<i>Phylloscopus coronatus</i>	124、200	<i>Rallus aquaticus</i>	28
<i>Phylloscopus ijimae</i>	124、200	Regulidae.....	101

<i>Regulus goodfellowi</i>	101	<i>Tadorna tadorna</i>	8
<i>Regulus regulus</i>	102	<i>Tanysiptera galatea</i>	71
Remizidae.....	102	<i>Tarsiger cyanurus</i>	146, 211
<i>Remiz pendulinus</i>	102	<i>Tarsiger johnstoniae</i>	146
<i>Rhopophilus pekinensis</i>	125	<i>Terathopius ecaudatus</i>	59
<i>Rhyacornis fuliginosa</i>	148	<i>Terpsiphone atrocaudata</i>	90
<i>Riparia paludicola</i>	113	<i>Tetrao urogallus</i>	2
<i>Riparia riparia</i>	114	<i>Tetrastes bonasia</i>	1
<i>Rissa tridactyla</i>	53	<i>Threskiornis melanocephalus</i>	26, 192
<i>Rostratula benghalensis</i>	51, 194	Threskiornithidae.....	26, 192
Rostratulidae.....	51, 194	<i>Treron sieboldii</i>	18, 207
<i>Rupicola rupicola</i>	85	<i>Tringa erythropus</i>	42
S		<i>Tringa glareola</i>	44
<i>Saxicola torquatus</i>	150	<i>Tringa nebularia</i>	43
Scelopacidae.....	38, 193, 208	<i>Tringa ochropus</i>	44
<i>Scolopax rusticola</i>	38, 193, 208	<i>Tringa stagnatilis</i>	43
<i>Seleucidis melanoleucus</i>	101	<i>Tringa totanus</i>	43
<i>Sericulus aureus</i>	86	<i>Trochalopteron morrisonianum</i>	110
<i>Sitta castanea</i>	133	<i>Troglodytes troglodytes</i>	133, 200
<i>Sitta europaea</i>	131	Troglodytidae.....	133, 200
Sittidae.....	131	<i>Turdus cardis</i>	138, 201, 206
Spheniscidae.....	19	<i>Turdus celaenops</i>	141, 201
SPHENISCIFORMES.....	19	<i>Turdus chrysolais</i>	141, 201, 206
<i>Spilornis cheela</i>	58	<i>Turdus hortolorum</i>	138
<i>Spizixos semitorques</i>	114	<i>Turdus naumanni</i>	142, 211
<i>Spodiopsar cineraceus</i>	134, 200, 210	<i>Turdus obscurus</i>	140
<i>Stachyridopsis ruficeps</i>	109	<i>Turdus pallidus</i>	140, 210
<i>Sterna albifrons</i> ?.....	195	<i>Turdus poliocephalus</i>	140
<i>Sterna albifrons</i>	54, 195	Turnicidae.....	52
<i>Sterna caspia</i>	54	<i>Turnix suscitator</i>	52
<i>Sterna fuscata</i>	54	<i>Turnix sylvatica</i>	52
<i>Sterna hirundo</i>	54	<i>Turnix tanki</i>	52
<i>Streptopelia chinensis</i>	18	<i>Tyto capensis</i>	65
<i>Streptopelia decaocto</i>	17	Tytonidae.....	65
<i>Streptopelia orientalis</i>	17, 189, 205, 207	U	
<i>Streptopelia tranquebarica</i>	17	<i>Upupa epops</i>	70
Strigidae.....	66, 196, 209	Upupidae.....	70
STRIGIFORMES.....	65, 196	<i>Uragus sibiricus</i>	170, 203
Strigopidae.....	197	<i>Uria aalge</i>	55, 195
<i>Strix aluco</i>	68	<i>Uria lomvia</i>	55
<i>Strix leptogrammica</i>	67	<i>Urocissa caerulea</i>	97
<i>Strix uralensis</i>	68, 196, 209	<i>Urosphena squameiceps</i>	119, 205
<i>Struthio camelus</i>	187	V	
Struthionidae.....	187	<i>Vanellus cinereus</i>	35, 193
STRUTHIONIFORMES.....	187	<i>Vanellus vanellus</i>	34, 193
Sturnidae.....	134, 200, 210	Vireonidae.....	93
SULIFORMES.....	21, 190	X	
Sylviidae.....	125	<i>Xenus cinereus</i>	45
<i>Synthliboramphus antiquus</i>	55, 195	Y	
<i>Synthliboramphus wumizusume</i>	56	<i>Yuhina brunneiceps</i>	126
<i>Syrmaticus mikado</i>	4	Z	
<i>Syrmaticus soemmerringii</i>	4, 187, 207	<i>Zoothera dauma</i>	137, 201, 210
T		<i>Zoothera sibirica</i>	137
<i>Tachybaptus ruficollis</i>	15, 188	Zosteropidae.....	126, 205, 210
<i>Tadorna cana</i>	8	<i>Zosterops japonicus</i>	126, 205, 210
<i>Tadorna ferruginea</i>	8, 188		

Index (English Name)

A

African Grass Owl	65
African Stonechat	150
Alpine Accentor	157
American Flamingo	189
American White Ibis	26
American Wigeon	9
Ancient Murrelet	55, 195
Arctic Warbler s.l.	123, 210
Ardeidae gen. sp.	192
Ashy Minivet	86
Ashy Wood Pigeon	16
Asian Barred Owl	69
Asian Brown Flycatcher	152, 211
Asian Glossy Starling	134
Asian House Martin	114, 199, 209
Asian Rosy Finch	170
Asian Short-toed Lark	112
Asian Stubtail	119, 205
Azure-winged Magpie	96

B

Baikal Teal	11
Baillon's Crake	28
Bald Eagle	58
Bali Myna	137
Band-rumped Storm Petrel	20
Barnacle Goose	7
Barn Swallow	114
Barred Buttonquail	52
Bar-tailed Godwit	41
Bateleur	59
Bearded Vulture	57
Besra	62
Black-browed Barbet	75
Black-browed Reed Warbler	129, 200, 210
Black Bulbul	115
Black-capped Kingfisher	72
Black-crowned Night Heron	23, 190
Black Drongo	89
Black Eagle	64
Black-faced Bunting	181, 204, 212
Black-faced Spoonbill	26
Black Grouse	2
Black-headed Gull	53, 208
Black-headed Ibis	26, 192
Black Kite	57, 196, 208
Black-legged Kittiwake	53
Black-naped Monarch	89
Black-naped Oriole	87
Black-necked Grebe	16
Black Scoter	13
Black Sicklebill	100
Black Stork	20
Black Swan	8
Black-tailed Godwit	41
Black-tailed Gull	53, 194

Black-throated Bushtit	122
Black-throated Loon	19, 189
Black-throated Parrotbill	125
Black Woodpecker	81
Blakiston's Fish Owl	67
Blue-and-white Flycatcher	155, 211
Blue-and-yellow Macaw	84
Blue Rock Thrush	151, 202
Bluethroat	144
Bohemian Waxwing	130
Bonin Petrel	19
Bonin White-eye	126
Brambling	165
Broad-billed Sandpiper	50
Bronzed Drongo	89
Brown Bullfinch	172
Brown Dipper	137, 201
Brown-eared Bulbul	115, 199, 205, 209
Brown Eared Pheasant	4
Brown-flanked Bush Warbler	119
Brown Hawk-Owl	69, 196, 209
Brown-headed Thrush	141, 201, 206
Brown Shrike	91, 198
Brown-throated Martin	113
Brown-throated Sunbird	157
Brown Wood Owl	67
Buff-bellied Pipit	165
Bufflehead	14
Bull-headed Shrike	90, 197, 209
Bulwer's Petrel	20

C

Cackling Goose	7
Canada Goose	7
Carrion Crow	100, 198, 209
Caspian Tern	54
Cattle Egret	190
Chestnut Bunting	181
Chestnut-cheeked Starling	136, 200
Chestnut-eared Bunting	176, 203
Chicken	187
Chinese Bamboo Partridge	3
Chinese Grey Shrike	93
Chinese Grosbeak	174
Chinese Hill Warbler	125
Chinese Pond Heron	23
Chinese Sparrowhawk	60
Cinereous Vulture	58
Cinnamon Bittern	22
Coal Tit	105
Collared Bush Robin	146
Collared Finchbill	114
Collared Owllet	68
Common Buttonquail	52
Common Buzzard	63
Common Crane	27
Common Cuckoo	32, 192
Common Emerald Dove	18

Common Goldeneye	14	Eurasian Magpie	98、198
Common Greenshank	43	Eurasian Nuthatch	131
Common Kestrel	83	Eurasian Penduline Tit	102
Common Kingfisher	72、197	Eurasian Siskin	168
Common Merganser	15	Eurasian Skylark	112、198、205
Common Moorhen	29、192	Eurasian Sparrowhawk	62、208
Common Murre	55、195	Eurasian Spoonbill	26
Common Ostrich	187	Eurasian Teal	12、207
Common Paradise Kingfisher	71	Eurasian Treecreeper	133
Common Pheasant	5、187、207	Eurasian Tree Sparrow	158、202、211
Common Pochard	12	Eurasian Wigeon	9
Common Redpoll	169	Eurasian Woodcock	38、193、208
Common Redshank	43	Eurasian Wren	133、200
Common Reed Bunting	184	Eurasian Wryneck	75
Common Rosefinch	171	Eyebrowed Thrush	140
Common Sandpiper	45、194	F	
Common Shelduck	8	Fairy Pitta	85
Common Snipe	40	Falcatid Duck	9、207
Common Tern	54	Far Eastern Curlew	42
Copper Pheasant	4、187、207	Fire-breasted Flowerpecker	156
Crested Goshawk	60	Flamecrest	101
Crested Honey Buzzard	57	Forest Wagtail	161
Crested Ibis	26	G	
Crested Kingfisher	73	Gadwall	9
Crested Lark	112	Garganey	11
Crested Myna	134、210	Glossy Ibis	26
Crested Serpent Eagle	58	Goldcrest	102
Curlew Sandpiper	49	Golden Eagle	64、208
D		Golden-headed Cisticola	130
Dark-necked Tailorbird	130	Golden Palm Weaver	206
Dark-sided Flycatcher	152	Golden Pheasant	6、187
Daurian Jackdaw	99	Gray's Grasshopper Warbler	127
Daurian Redstart	147	Great Bustard	30
Domestic goose	187	Great Cormorant	21、190
down species unknown	212	Great Crested Grebe	16、207
Dunlin	49	Great Egret	25、191
Dusky Fulvetta	109	Greater Bird-of-paradise	101
E		Greater Coucal	30
Eastern Crowned Warbler	124、200	Greater Painted-snipe	51、194
Eastern Imperial Eagle	64	Greater Sand Plover	38
Eastern Marsh Harrier	59	Greater Scaup	13
Eastern Spot-billed Duck	10、188	Greater Short-toed Lark	112
eggs species unknown	204	Greater Spotted Eagle	64
Egyptian Goose	8	Greater White-fronted Goose	7
Egyptian Vulture	57	Great Grey Shrike	93
Elephant Bird	187	Great Knot	46
Emu	187	Great Spotted Woodpecker	79、197
Eurasian Bittern	21	Green-backed Tit	108
Eurasian Bullfinch	172	Green Peafowl	187
Eurasian Collared Dove	17	Green Sandpiper	44
Eurasian Coot	30、192	Grey-backed Thrush	138
Eurasian Curlew	42、194	Grey Bunting	183、212
Eurasian Eagle-Owl	67	Grey-capped Pygmy Woodpecker	77
Eurasian Hobby	84	Grey-cheeked Fulvetta	109
Eurasian Hoopoe	70	Grey-chinned Minivet	86
Eurasian Jay	93、198、209	Grey-faced Buzzard	63、196

Grey-headed Lapwing	35、193	King Penguin	19
Grey-headed Woodpecker	82	King Quail	2
Grey Heron	24、190	Koklass Pheasant	3
Greylag Goose	6	L	
Grey Plover	36	Lady Amherst's Pheasant	6
Grey-streaked Flycatcher	152	Large-billed Crow	100、198
Grey-tailed Tattler	44	Large Cuckooshrike	86
Grey Treepie	98	Large Hawk-Cuckoo	31
Grey Wagtail	161、202、211	Latham's Snipe	39、194
Guianan Cock-of-the-rock	85	Laysan Albatross	19
H		Leach's Storm Petrel	20、189
Harlequin Duck	13	Least Auklet	56
Harpy Eagle	59	Lesser Coucal	30
Hawfinch	173、203、206、212	Lesser Cuckoo	31
Hazel Grouse	1	Lesser Frigatebird	21
Hen Harrier	59	Lesser Sand Plover	37
Herring Gull	53	Lesser Whistling Duck	6
Himalayan Monal	3、187	Lesser White-fronted Goose	7
Hooded Crane	27	Lidth's Jay	96
Hooded Pitta	85	Light-vented Bulbul	115
Horned Puffin	56	Little Curlew	41
House(Barn) Swallow	114、199、205、209	Little Egret	25、191
I		Little Forktail	150
Ijima's Leaf Warbler	124、200	Little Grebe	15、188
Indian Nuthatch	133	Little Owl	69
Intermediate Egret	25、191	Little Ringed Plover	36、193
Island Thrush	140	Little Tern	54、195
Izu Thrush	141、201	Little Tern ?	195
J		Long-billed Dowitcher	41
Japanese Accentor	158	Long-billed Murrelet	55
Japanese Bush Warbler	117、200、205、210	Long-billed Plover	36、193
Japanese Cormorant	21	Long-eared Owl	69
Japanese Green Pigeon	18、207	Long-tailed Duck	13
Japanese Green Woodpecker	82	Long-tailed Rosefinch	170
Japanese Grosbeak	174、203、212	Long-tailed Rosefinchl	203
Japanese Murrelet	56	Long-tailed Shrike	92
Japanese Night Heron	22	Long-tailed Tit	120、205
Japanese Paradise Flycatcher	90	Long-toed Stint	47
Japanese Pygmy Woodpecker	75	M	
Japanese Quail	2	Magnificent Bird-of-paradise	100
Japanese Reed Bunting	184	Malayan Night Heron	22
Japanese Robin	144	Mallard	9、188
Japanese Scops Owl	66、196、209	Mandarin Duck	8、188
Japanese Sparrowhawk	61、208	Mangrove Blue Flycatcher	156
Japanese Thrush	138、201、206	Maroon Oriole	88
Japanese Tit	106、205	Marsh Sandpiper	43
Japanese Wagtail	164、202、206、211	Marsh Tit	102
Japanese Wagtail ?	203	Masked Bowerbird	86
Japanese Waxwing	131、210	Meadow Bunting	175、203、206、212
Japanese White-eye	126、205、210	Merlin	84
Japanese Wood Pigeon	16	Mew Gull	53
Jungle Nightjar	33、193	Middendorff's Grasshopper Warbler	127
K		Mikado Pheasant	4
Kea	197	Mountain Hawk-Eagle	65、196、208
Kentish Plover	37、193	Mountain Scops Owl	66
King Bird-of-paradise	101		

Mugimaki Flycatcher	155	Red-necked Stint	47
Mute Swan	7	Red-rumped Swallow	114, 199
N		Red-tailed Tropicbird	16
Narcissus Flycatcher	153, 211	Red-throated Loon	19
Naumann's Thrush	142, 211	Red-throated Pipit	165
nest species unknown	206	Red Turtle Dove	17
Northern Goshawk	62, 208	Rhinoceros Auklet	56
Northern Lapwing	34, 193	Rock Dove	207
Northern Pintail	11	Rock Ptarmigan	2
Northern Shoveler	10	Rook	99
O		Rough-legged Buzzard	64
Olive-backed Flowerpecker	156	Ruddy-breasted Crake	28, 192
Olive-backed Pipit	164, 203	Ruddy Kingfisher	71
Olive-backed Sunbird	157	Ruddy Shelduck	8, 188
Orange-bellied Flowerpecker	156	Ruddy Turnstone	46
Oriental Cuckoo	31, 208	Rufous-capped Babbler	109
Oriental Dollarbird	74, 197	Rufous-collared Kingfisher	71
Oriental Greenfinch	166, 203, 206, 212	Rufous-crowned Laughingthrush	110
Oriental Magpie-Robin	147	Rufous-faced Warbler	117
Oriental Pratincole	53	Rufous Hawk-Cuckoo	31, 192
Oriental Reed Warbler	128, 200, 206	Rufous-tailed Robin	146
Oriental Scops Owl	66	Rufous-winged Buzzard	63
Oriental Skylark	113	Russet Sparrow	158
Oriental Stork	21, 189	Rustic Bunting	178
Oriental Turtle Dove	17, 189, 205, 207	Rusty-cheeked Scimitar Babbler	108
P		Rusty Laughingthrush	110
Pacific Golden Plover	35	Ryukyu Robin	144
Pacific Loon	19	S	
Pacific Reef Heron	26, 192	Sakhalin Leaf Warbler	123
Pacific Swift	34	Sanderling	46
Pale Thrush	140, 210	Sand Martin	114
Pallas's Reed Bunting	184	Sarus Crane	27
Pallas's Rosefinch	171	Saunders's Gull	53
Pectoral Sandpiper	48	Savanna Nightjar	33
Pelagic Cormorant	21	Scaly-breasted Munia	160
Peregrine Falcon	84, 209	Scaly-sided Merganser	15
Pheasant-tailed Jacana	51	Scaly Thrush	137, 201, 210
Philippine Eagle	59	Scarlet Macaw	85
Pied Falconet	83	Sharp-tailed Sandpiper	48
Pine Bunting	175	Short-eared Owl	70
Pin-tailed Snipe	39	Siamese Fireback	4
Plumbeous Water Redstart	148	Siberian Accentor	157
Plush-crested Jay	93	Siberian Blue Robin	146, 202, 211
Purple Heron	24	Siberian Rubythroat	145, 211
Purple Swamphen	29	Siberian Thrush	137
Purple-throated Sunbird	157	Silver-backed Needletail	33
R		Silver Pheasant	3
Red Bird-of-paradise	101	Slaty-backed Gull	53, 195
Red-breasted Merganser	15	Slaty-breasted Rail	27
Red-crested Pochard	12	Slaty-legged Crake	27
Red Crossbill	172	Smew	14
Red-crowned Crane	27, 192	Snow Goose	7
Red-flanked Bluetail	146, 211	Snowy-browed Flycatcher	155
Red Knot	46	Snowy Owl	67
Red-necked Grebe	16, 188	Solitary Snipe	39
Red-necked Phalarope	50	Sooty Tern	54

South African Shelduck	8	Von Schrenck's Bittern	22
Southern Ground Hornbill	71		
Sparrow sp.	202	W	
Spectacled Guillemot	55	Wandering Albatross	19
Spoon-billed Sandpiper	50	Watercock	29
Spotted Dove	18	Water Rail	28
Spotted Nutcracker	99	Western Capercaillie	2
Spotted Redshank	42	Western Cattle Egret	24
Spotted Wood Kingfisher	71	Western Crowned Pigeon	18
Steere's Liocichla	111	Western Osprey	56、196
Steller's Eider	13	Western Parotia	100
Steller's Sea Eagle	58	Western Yellow Wagtail	161
Streaked Shearwater	20、189	Whimbrel	41
Striated Heron	23、190、207	Whiskered Tern	54
Striated Prinia	130	White-backed Woodpecker	78
Styan's Bulbul	115	White-bellied Erpornis	93
Superb Bird-of-paradise	100	White-bellied Woodpecker	81
Swan Goose	6	White-breasted Waterhen	28
Swinhoe's Pheasant	3、187	White-browed Shortwing	144
Swinhoe's Rail	27	White-cheeked Starling	134、200、210
Swinhoe's Snipe	40	White Cockatoo	197
Swinhoe's Storm Petrel	20、189	White Eared Pheasant	4
T		White-eared Sibia	111
Taiga Bean Goose	6	White-naped Crane	26
Taiwan Barwing	111	White-rumped Munia	160
Taiwan Blue Magpie	97	White Stork	21
Taiwan Hwamei	110	White-tailed Eagle	57
Taiwan Partridge	2	White-tailed Robin	149
Taiwan Scimitar Babbler	109	White-tailed Tropicbird	16
Taiwan Whistling Thrush	149	White-throated Kingfisher	72
Taiwan Yuhina	126	White-throated Needletail	33
Tawny Eagle	64	White Wagtail	162、202、206、211
Tawny Fish Owl	67	White-whiskered Laughingthrush	110
Tawny-flanked Prinia	130	White-winged Tern	54
Tawny Owl	68	Whooper Swan	7
Temminck's Stint	47	Willow Tit	104
Terek Sandpiper	45	Wood Duck	8
Thick-billed Murre	55	Wood Sandpiper	44
Tiger Shrike	90	Y	
Tricolored Munia	161	Yellow-bellied Prinia	130
Tristram's Bunting	176	Yellow Bittern	22
Tristram's Storm Petrel	20	Yellow-breasted Bunting	180
Tufted Duck	12	Yellow-browed Bunting	178
Tufted Puffin	56、196	Yellow-browed Warbler	123
Tundra Swan	7	Yellow Bunting	181
Twelve-wired Bird-of-paradise	101	Yellow-crested Cockatoo	84
Two-barred Crossbill	172	Yellow-legged Buttonquail	52
U		Yellow-rumped Flycatcher	153
Upland Buzzard	64	Yellow-throated Bunting	179
Ural Owl	68、196、209	Yellow Tit	108
V		Z	
Varied Tit	104、205	Zebra Dove	18
Velvet Scoter	13	Zitting Cisticola	129、200
Vinaceous Rosefinch	171	Zitting Cisticola ?	200
Vinous-throated Parrotbill	125		
Vivid Niltava	156		

姫路科学館収蔵資料目録 (既刊)

<https://www.city.himeji.lg.jp/atom/wadai/index.html>

第1号	小林平一コレクション目録 鳥類編	(2010年)
第2号	種子植物標本1	(2013年)
第3号	小林平一コレクション昆虫編1 トリバネアゲハ類 (1)	(2014年)
第4号	小林平一コレクション昆虫編2 トリバネアゲハ類 (2)	(2015年)
第5号	小林平一コレクション昆虫編3 タテハチョウ科 (1)	(2016年)
第6号	小林平一コレクション昆虫編4 タテハチョウ科 (2)	(2017年)
第7号	小林平一コレクション昆虫編5 クワガタムシ科	(2018年)
第8号	小林平一コレクション昆虫編6 アゲハチョウ科 (トリバネアゲハ類を除く)	(2019年)
第9号	小林平一コレクション昆虫編7 タテハチョウ科 (3)	(2020年)
第10号	小林平一コレクション昆虫編8 タテハチョウ科 (4)	(2021年)
第11号	小林平一コレクション昆虫編9 コウチュウ目 (クワガタムシ科を除く)・その他の目	(2021年)
第12号	小林平一コレクション昆虫編10 シロチョウ科・ジミタテハ科・ジミチョウ科セリチョウ科およびガ類	(2022年)

姫路科学館収蔵資料目録 第13号
増補改訂 鳥類編
小林平一コレクション他

2023年3月発行

編 著 姫路科学館 相樂 充紀 (学芸員)
(2021年8月退職)
徳重 哲哉 (学芸員)
環境科学大阪株式会社 熊代 直生

発 行 姫路科学館
〒671-2222 兵庫県姫路市青山1470-15
電 話 : 079-267-3001
F A X : 079-267-3959
E-Mail : atom@city.himeji.hyogo.jp
Web : <https://www.city.himeji.lg.jp/atom/>

Catalogue of the Materials in Himeji City Science Museum No.13

Birds (revised and enlarged)
Heiichi Kobayashi Collection and others

