

姫路科学館  
収蔵資料目録  
第8号

小林平一コレクション 昆虫編6  
アゲハチョウ科（トリバネアゲハ類を除く）

ウラギンアゲハ亜科  
ウスバアゲハ亜科  
アゲハチョウ亜科



姫路科学館  
2019年3月



表紙(表) オウゴンテングアゲハ・海南亜種 雌(背面)  
*Teinopalpus aureus hainaensis* Lee, 1992 ♀  
表紙(裏) 同 (腹面)

姫路科学館収蔵資料目録  
第8号

小林平一コレクション 昆虫編6

アゲハチョウ科 (トリバネアゲハ類を除く)

Catalogue of the Materials in Himeji City Science Museum  
No.8

Insects Collected by Heichi Kobayashi 6  
Family Papilionidae (except for Birdwing Butterflies)  
Subfamily Baroniinae  
Subfamily Parnassiinae  
Subfamily Papilioninae

姫路科学館  
Himeji City Science Museum

March 2019





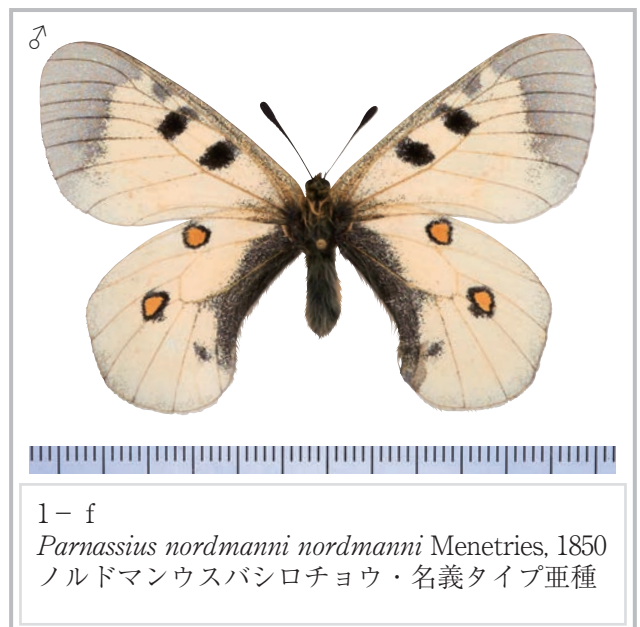
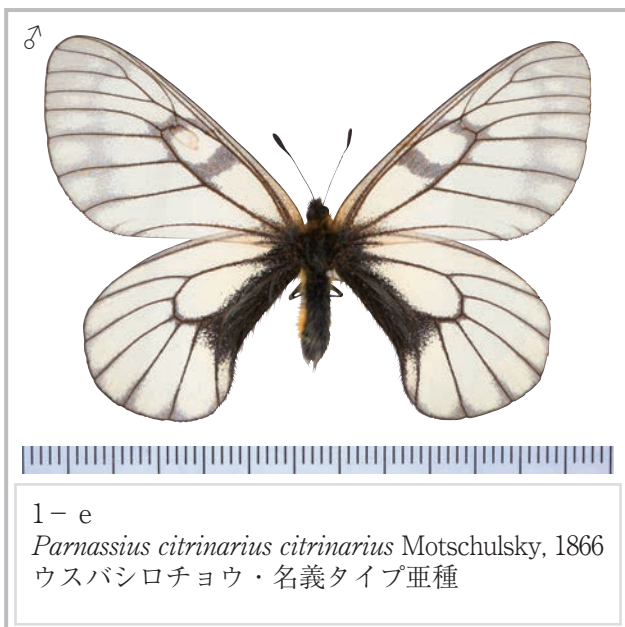
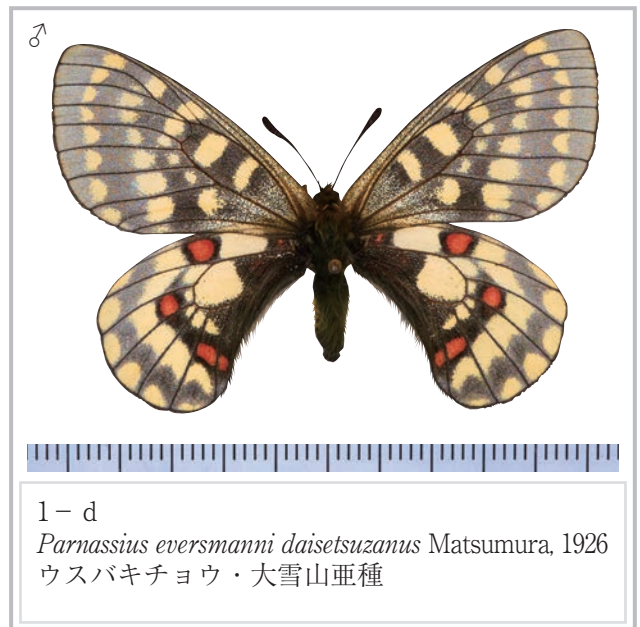
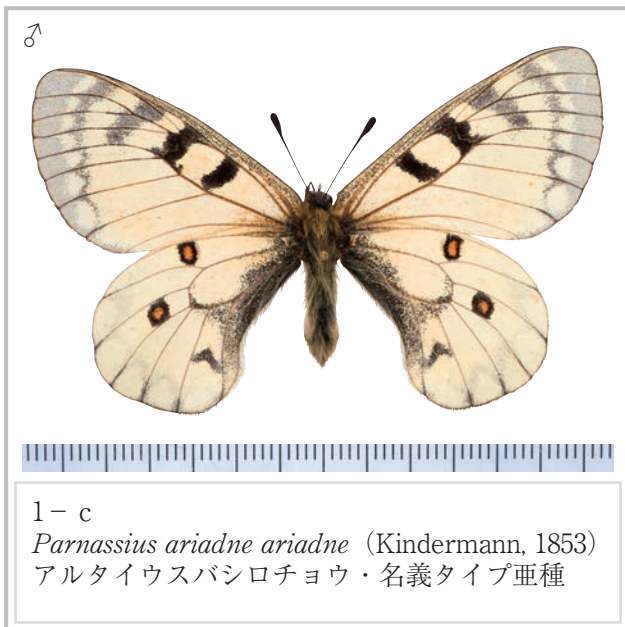
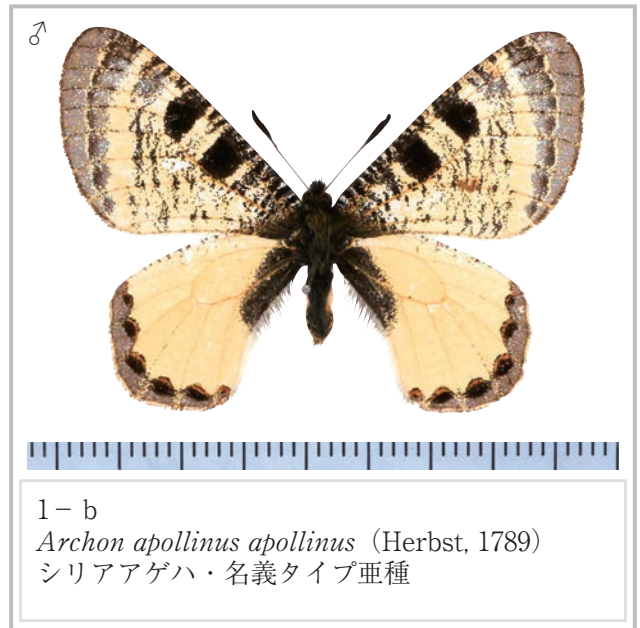
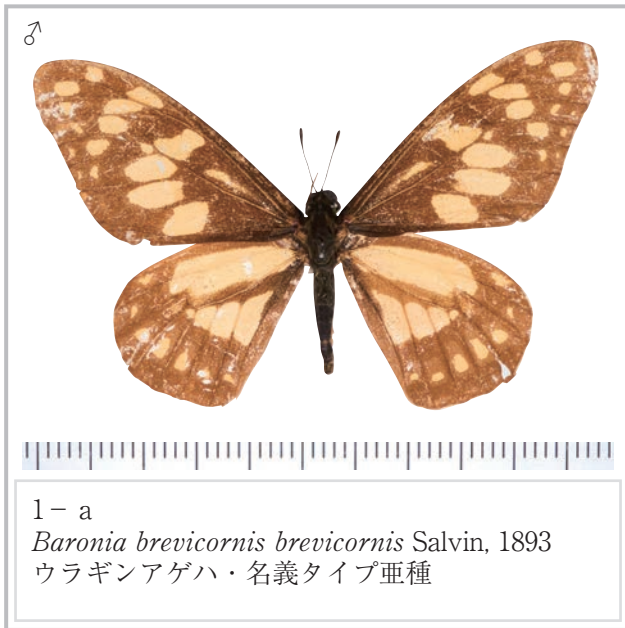

※写真は全て背面を示している

♀



2 - a

*Parnassius orleans orleans* (Oberthur, 1890)  
オルレアンウスバシロチョウ・名義タイプ亜種

♀



2 - b

*Parnassius autocrator* Avinoff, 1913  
アウトクラトールウスバシロチョウ

♀



2 - c

*Parnassius charltonius deckertii* Verity, 1907  
カルトンウスバシロチョウ・カシミール亜種

♀



2 - d

*Parnassius imperator imperator* Oberthur, 1883  
ミカドウスバシロチョウ・名義タイプ亜種

♂



2 - e

*Parnassius loxias tashkorensis* Kreuzberg, 1984  
ロキシアスウスバシロチョウ・キルギス亜種

♂



2 - f

*Parnassius stoliczkanus stoliczkanus* C. & R. Felder, 1864  
ストリックカウスバシロチョウ・名義タイプ亜種

※写真は全て背面を示している



♀



3 - a

*Parnassius apollo provincialis* Kheil, 1905  
アポロウスバシロチョウ・南フランス亜種

♂



3 - b

*Parnassius apollonius apollonius* Eversmann, 1847  
アポロニウスバシロチョウ・名義タイプ亜種

♂



3 - c

*Parnassius bremeri bremeri* Bremer, 1864  
アカボシウスバシロチョウ・名義タイプ亜種

♂



3 - d

*Parnassius epaphus cachemiriensis* Oberthur, 1891  
テンジクウスバシロチョウ・カシミール亜種

♂



3 - e

*Parnassius nomion koiwayai* Ohya & Inomata, 1988  
オオアカボシウスバシロチョウ・アングタン亜種

♂



3 - f

*Parnassius tianschanicus tianschanicus* Oberthur, 1879  
テンザンウスバシロチョウ・名義タイプ亜種

※写真は全て背面を示している

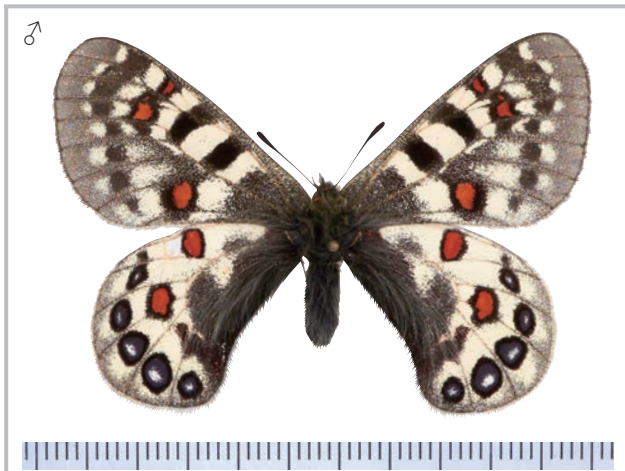

4 - a  
*Parnassius hardtwickii hardtwickii* Gray, 1831  
ヒマラヤウスバシロチョウ・名義タイプ亜種

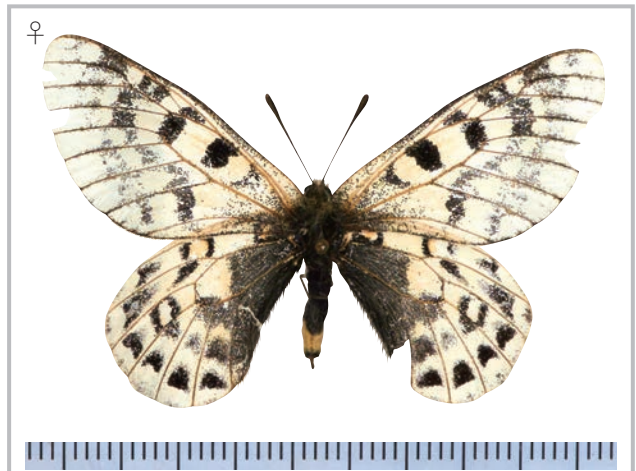

4 - b  
*Parnassius acco acco* Gray, 1853  
アッコウスバシロチョウ・名義タイプ亜種

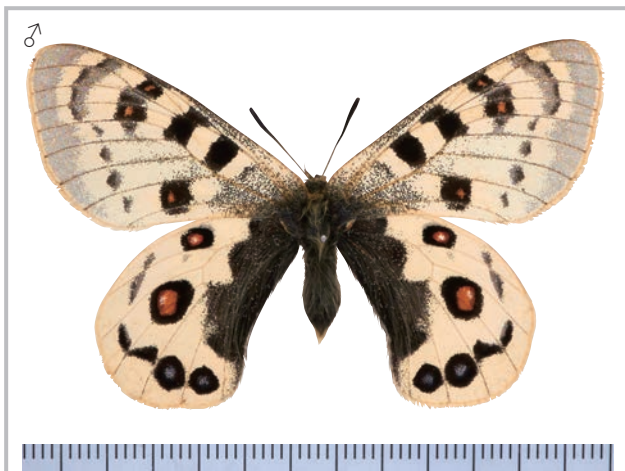

4 - c  
*Parnassius szechenyii szechenyii* Frivaldsky, 1886  
チェッケニーウスバシロチョウ・名義タイプ亜種

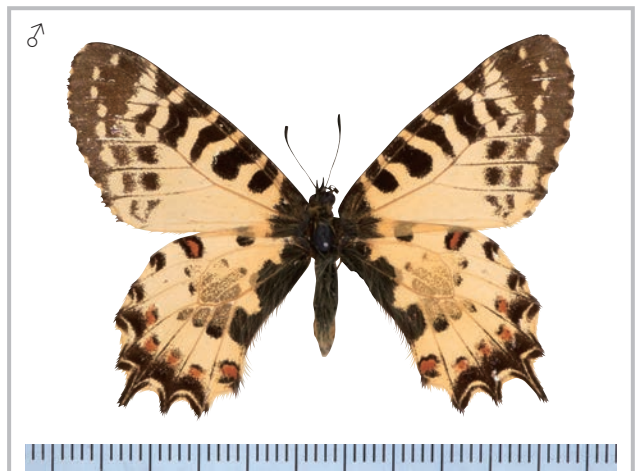

4 - d  
*Allancastria cerisyi cerisyi* (Godart, 1819)  
シロタイシアゲハ・名義タイプ亜種



4 - e  
*Sericinus montela montela* Grey, 1853  
ホソオチョウ・名義タイプ亜種

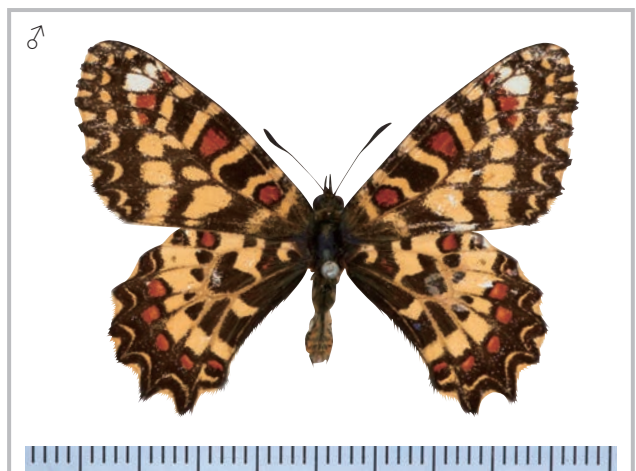

4 - f  
*Zerynthia rumina rumina* (Linnaeus, 1758)  
スカシタイシアゲハ・名義タイプ亜種

※写真は全て背面を示している



♀



5 - a

*Zerynthia polyxena polyxena* (Denis et Schiffermuller, 1775)  
タイスアゲハ・名義タイプ亜種

♂



5 - b

*Luehdorfia puziloi inexpecta* Sheljuzhko, 1913  
ヒメギフチョウ・本州亜種

♂



5 - c

*Luehdorfia japonica* Leech, 1889  
ギフチョウ

♂



5 - d

*Luehdorfia chinensis* Leech, 1893  
シナギフチョウ

♂



5 - e

*Luehdorfia longicaudata* (Lee, 1982)  
オナギフチョウ

♂



5 - f

*Bhutanitis lidderdalii lidderdalii* Atkinson, 1873  
シボリアゲハ・名義タイプ亜種

※写真は全て背面を示している

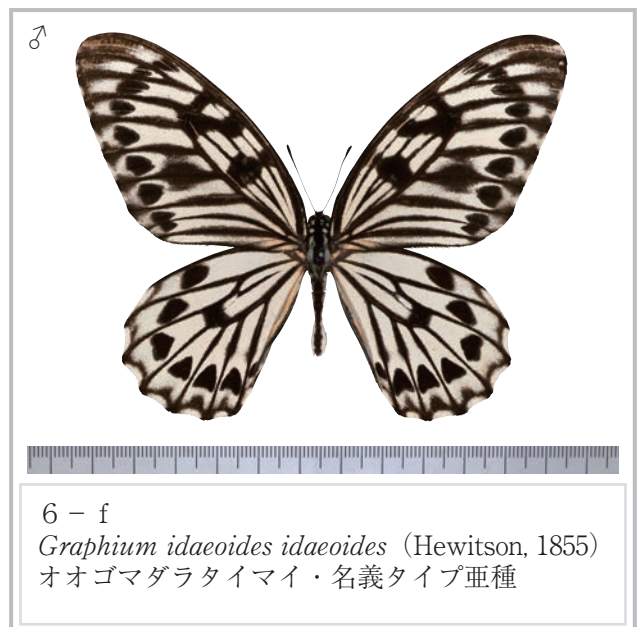
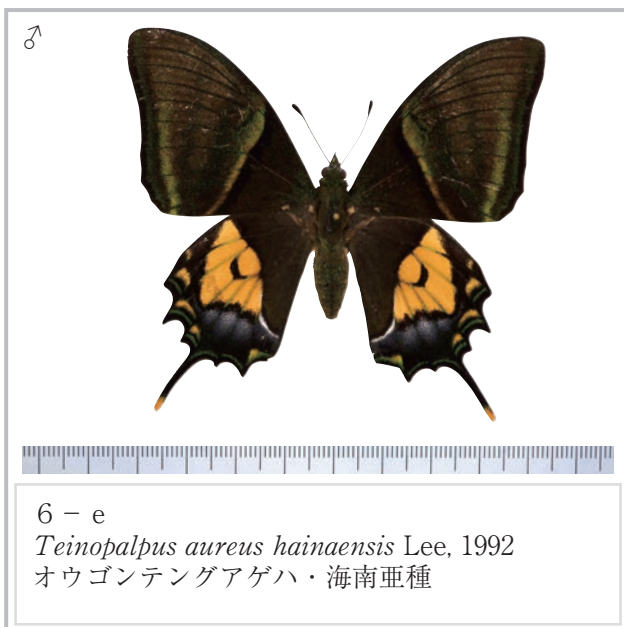
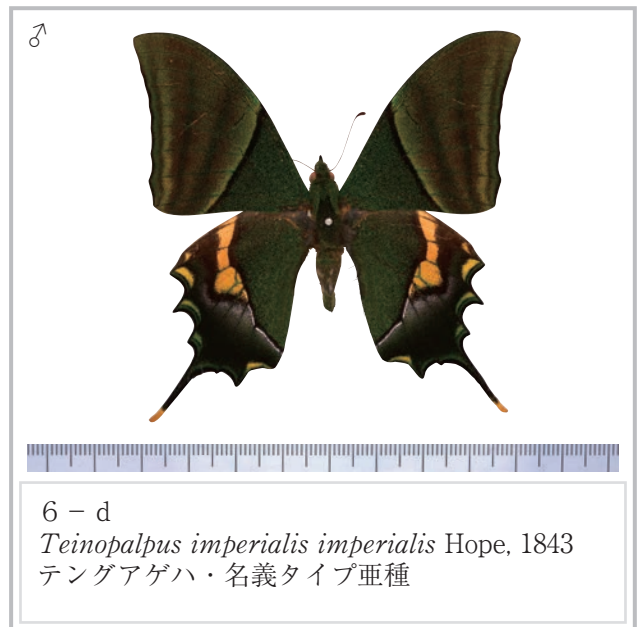
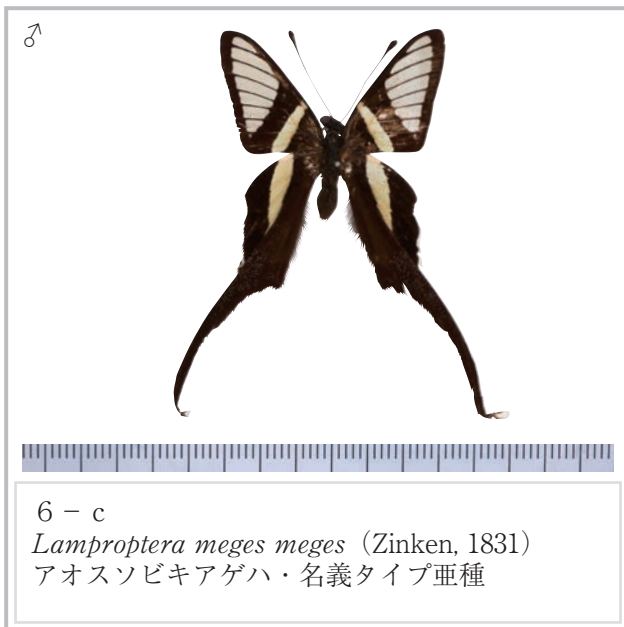
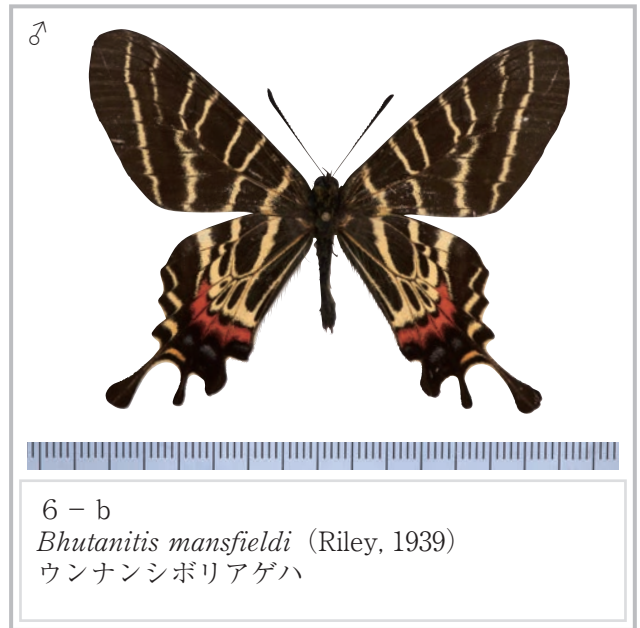
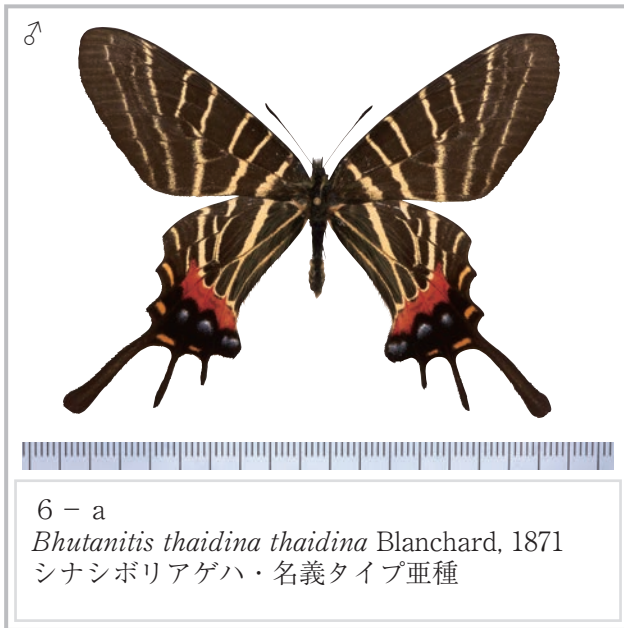

※写真は全て背面を示している

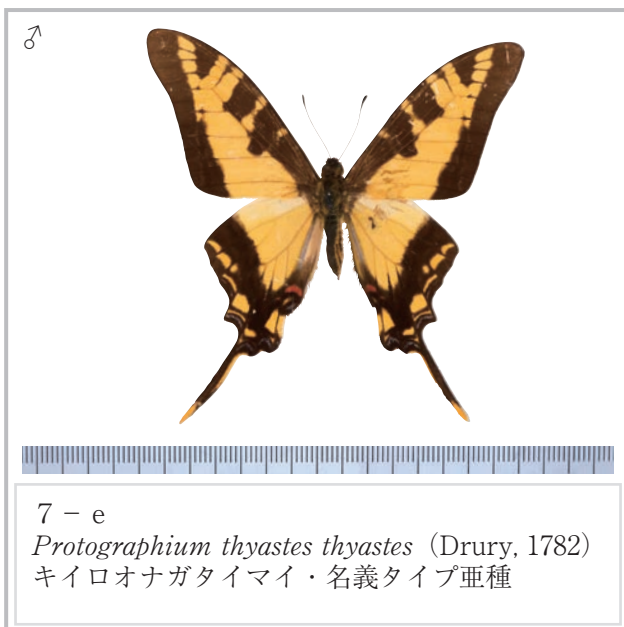
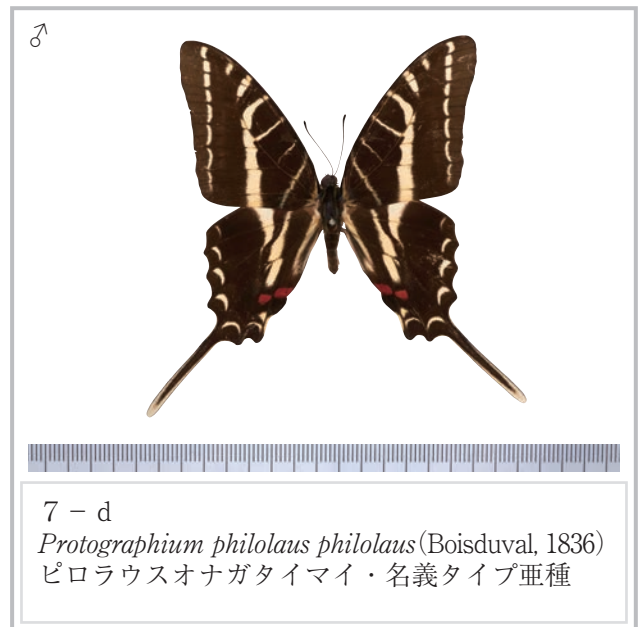
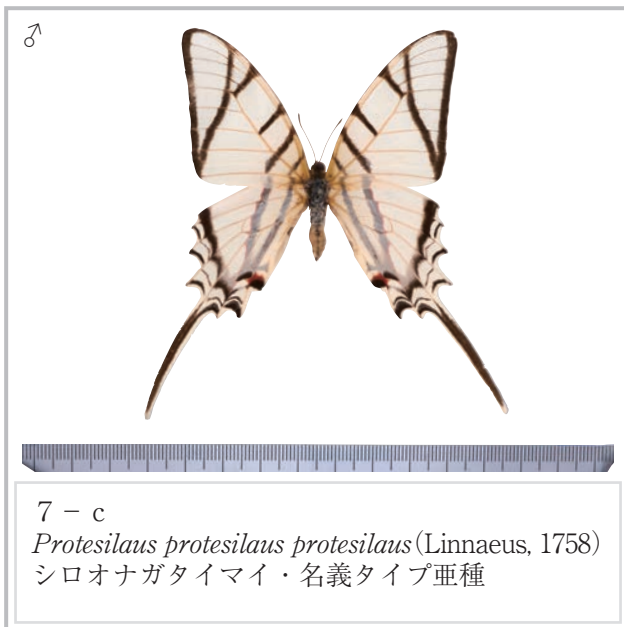
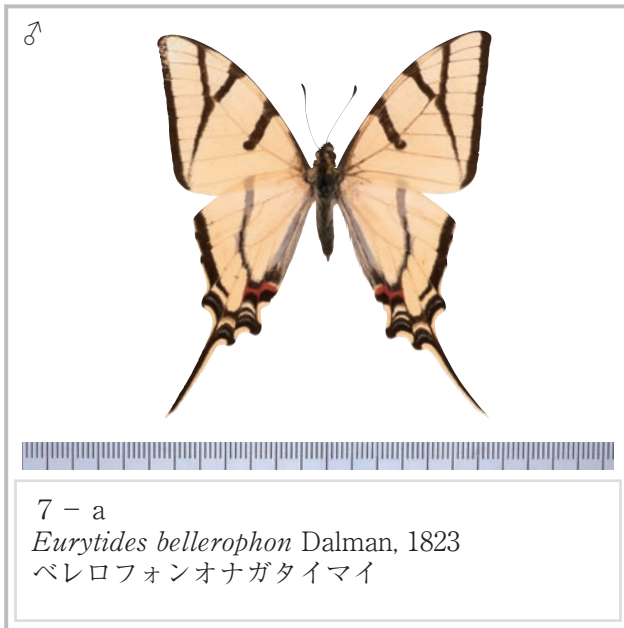

※写真は全て背面を示している



♂



8 - a  
*Mimoides lysithous lysithous* (Hübner, [1821])  
リシトウスオナガタイマイ・名義タイプ亜種

♀



8 - b  
*Iphiclides podaliris podaliris* (Linnaeus, 1758)  
ヨーロッパタイマイ・名義タイプ亜種

♂



8 - c  
*Graphium weiskei weiskei* (Ribbe, 1900)  
ミイロタイマイ・名義タイプ亜種

♂



8 - d  
*Graphium codrus codrus* (Cramer, [1777])  
オオタイマイ・名義タイプ亜種

♂



8 - e  
*Graphium anthedon milon* (C. & R. Felder, 1865)  
アンテドンタイマイ・セレベス亜種

♂



8 - f  
*Graphium agamemnon agamemnon* (Linnaeus, 1758)  
コモントイマイ・名義タイプ亜種

※写真は全て背面を示している

♂



9 - a  
*Graphium sandawanum sandawanum* (Yamamoto, 1977)  
 アポタイマイ・名義タイプ亜種

♂



9 - b  
*Graphium endochus* (Boisduval, 1836)  
 ヘリグロタイマイ

♂



9 - c  
*Graphium ridleyanus* (White, 1843)  
 ベニモンタイマイ

♂

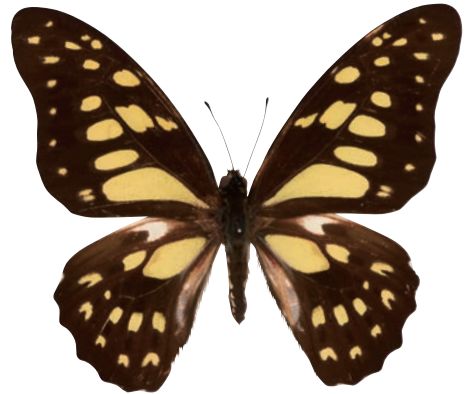

9 - d  
*Graphium cyrnus* (Boisduval, 1836)  
 キルヌスタイマイ

♂



9 - e  
*Graphium agamedes* (Westwood, 1842)  
 アガメデスタイマイ

♂



9 - f  
*Graphium antiphates antiphates* Cramer, [1775]  
 オナガタイマイ・名義タイプ亜種

※写真は全て背面を示している

♂



10-a  
*Meandrusa gyas* (Westwood, 1841)  
ギアスアゲハ

♀



10-b  
*Meandrusa payeni evan* (Doubleday, 1845)  
カギバアゲハ・インド亜種

♂



10-c  
*Papilio zelicaon zelicaon* Lucas, 1852  
アメリカキアゲハ・名義タイプ亜種

♀



10-d  
*Papilio benguetanus* (Joicey & Talbot, 1908)  
ベンゲットアゲハ

♂



10-e  
*Papilio antimachus antimachus* Drury, 1872  
ドルーリーオオアゲハ・名義タイプ亜種

♀



10-f  
*Papilio zalmoxis* Hewitson, 1864  
ザルモクシスオオアゲハ

※写真は全て背面を示している



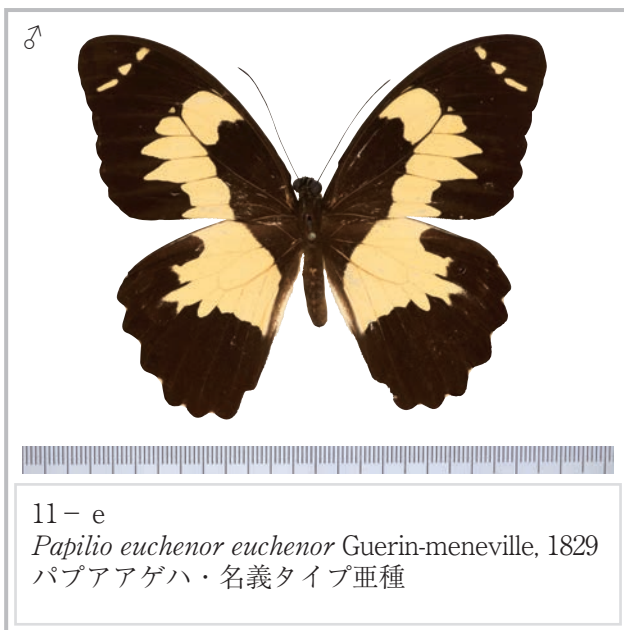
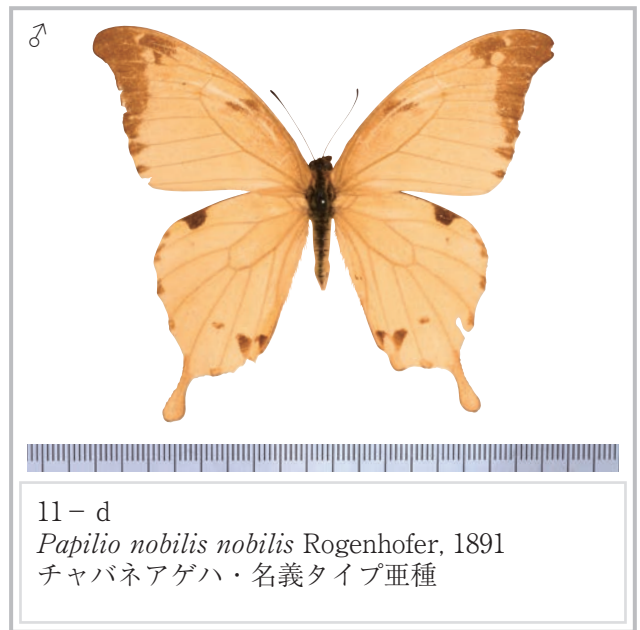
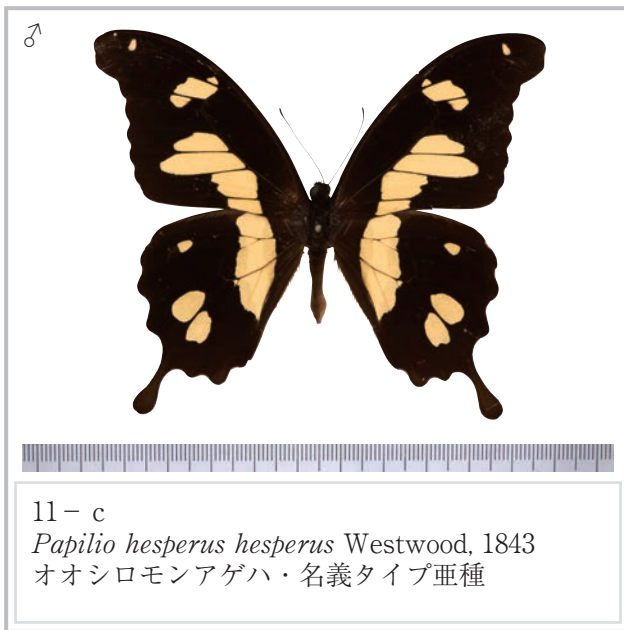
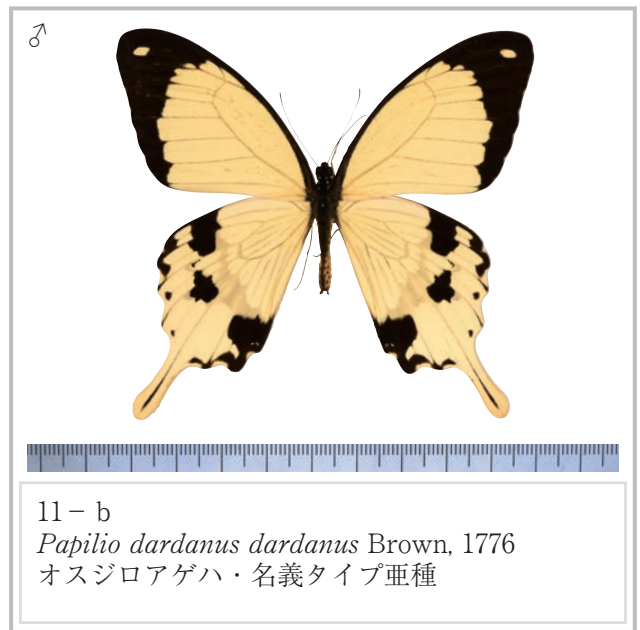
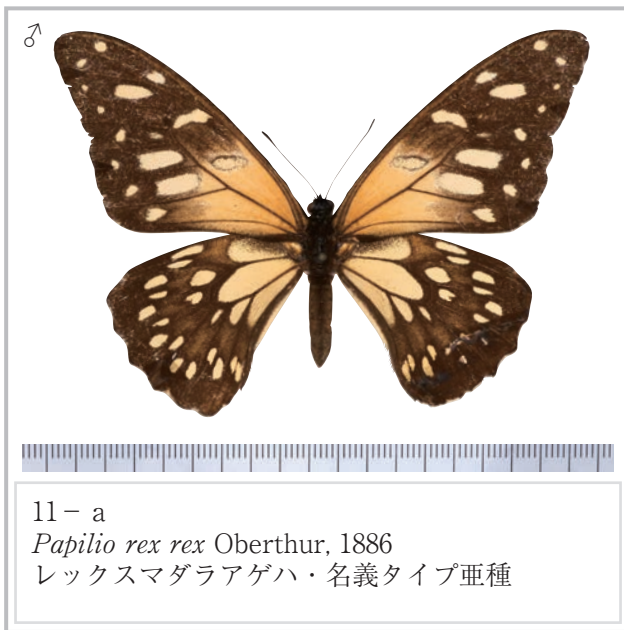

※写真は全て背面を示している

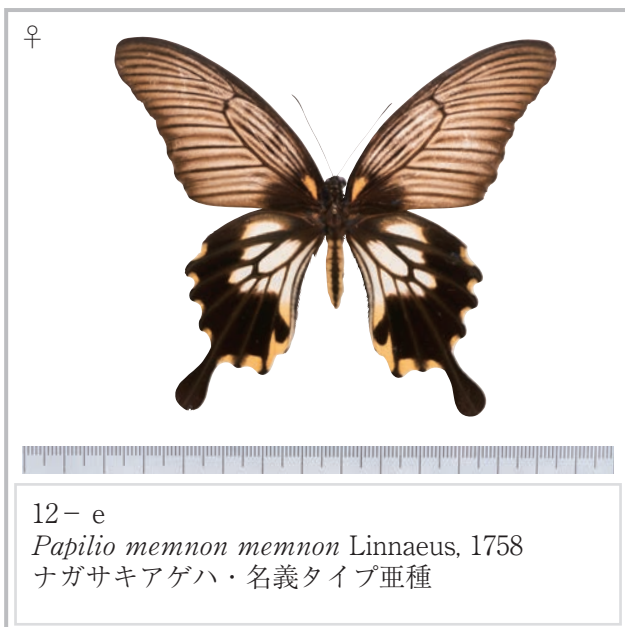
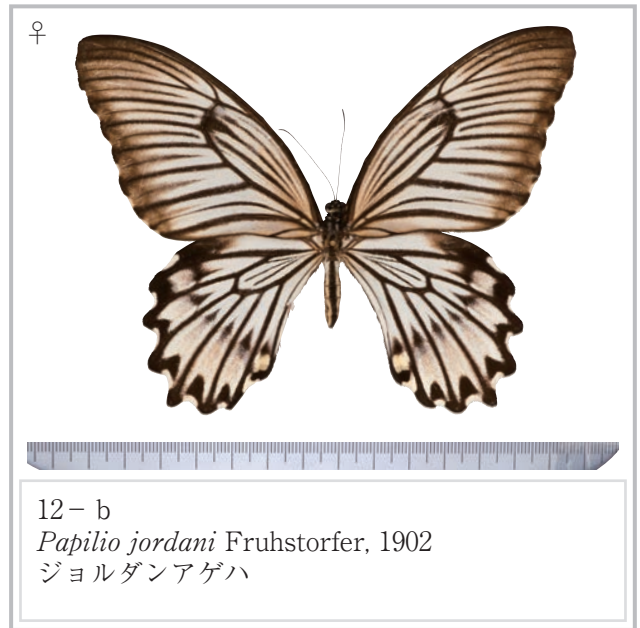

※写真は全て背面を示している

♂



13- a  
*Papilio polymnestor parinda* (Moore, [1881])  
テンジクアゲハ・セイロン亜種

♂



13- b  
*Papilio mayo* (Atkinson, 1873)  
アンダマンアゲハ

♀



13- c  
*Papilio deiphobus deiphobus* Linnaeus, 1758  
モルッカアゲハ・名義タイプ亜種

♀



13- d  
*Papilio elwesi* Leech, 1889  
シナフトオアゲハ

♂



13- e  
*Papilio agestor restricta* Leech, 1893  
カバシタアゲハ・南シナ亜種

♂



13- f  
*Papilio clytia clytia* Linnaeus, 1758  
キベリアアゲハ・名義タイプ亜種

※写真は全て背面を示している



♂



14-a  
*Papilio paradoxa aenigma* Wallace, 1865  
オオムラサキアゲハ・マレー亜種

♀



14-b  
*Papilio laglaizei* Depuiset, 1877  
ラグライズアゲハ

♂



14-c  
*Papilio paris paris* Linnaeus, 1758  
ルリモンアゲハ・名義タイプ亜種

♂



14-d  
*Papilio karna karna* C. & R. Felder, 1864  
カルナルリモンアゲハ・名義タイプ亜種

♀



14-e  
*Papilio krishna krishna* Moore, 1857  
タカネクジャクアゲハ・名義タイプ亜種

♂



14-f  
*Papilio buddha* Westwood, 1872  
ブッダオビクジャクアゲハ

※写真は全て背面を示している



♂



15-a

*Papilio chikae chikae* Igarashi, 1965  
ルソンカラスアゲハ・名義タイプ亜種

♀



15-b

*Papilio chikae chikae* Igarashi, 1965  
ルソンカラスアゲハ・名義タイプ亜種

♂



15-c

*Papilio blumei blumei* Boisduval, 1836  
オオルリオビアゲハ・名義タイプ亜種

♂



15-d

*Papilio peranthus peranthus* Fabricius, 1787  
アオネアゲハ・名義タイプ亜種

♂



15-e

*Papilio pericles* Wallace, 1865  
チモールアオネアゲハ

♂



15-f

*Papilio neumoegeni* Honrath, 1890  
スンバアオネアゲハ

※写真は全て背面を示している

♂



16-a

*Papilio ulysses ulysses* Linnaeus, 1758  
オオルリアゲハ・名義タイプ亜種

♂



16-b

*Papilio thoas cinyras* Ménétrières, 1857  
タスキアゲハ・ペルー亜種

♀



16-c

*Papilio cresphontes* Cramer, [1777]  
オオタスキアゲハ

♂



16-d

*Papilio androgeus androgeus* Cramer, [1775]  
フトオビアゲハ・名義タイプ亜種

♂

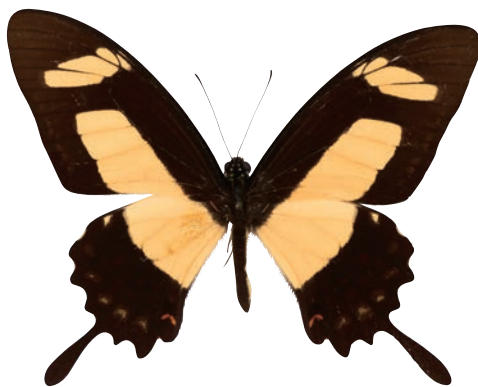

16-e

*Papilio torquatus torquatus* Cramer, [1777]  
マルバネキオビアゲハ・名義タイプ亜種

♂



16-f

*Papilio troilus troilus* Linnaeus, 1758  
クスノキアゲハ・名義タイプ亜種

※写真は全て背面を示している

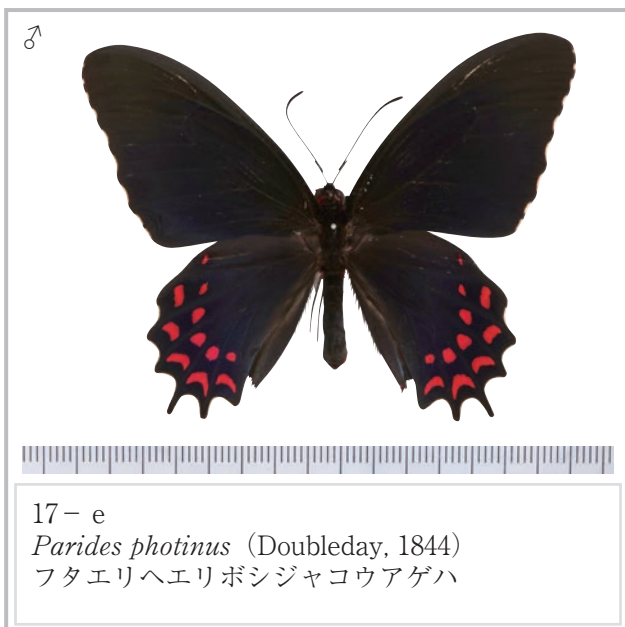
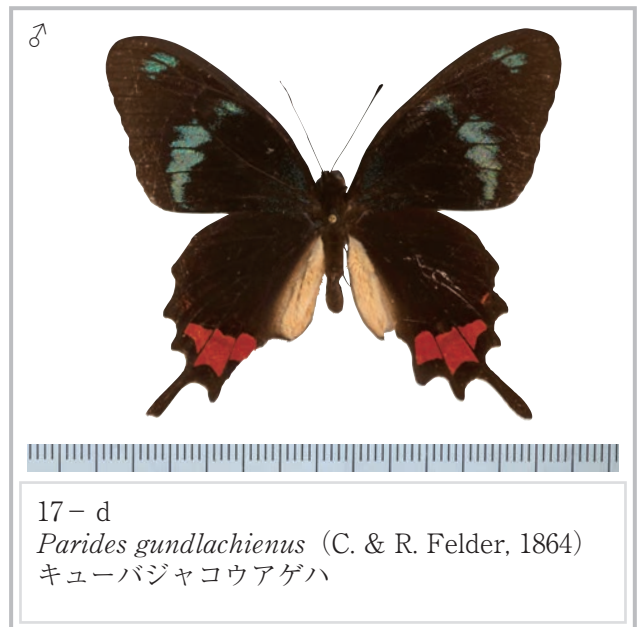
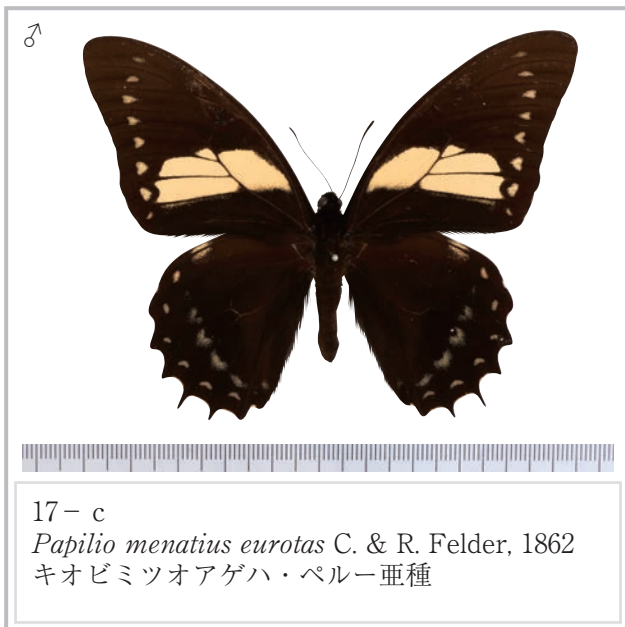
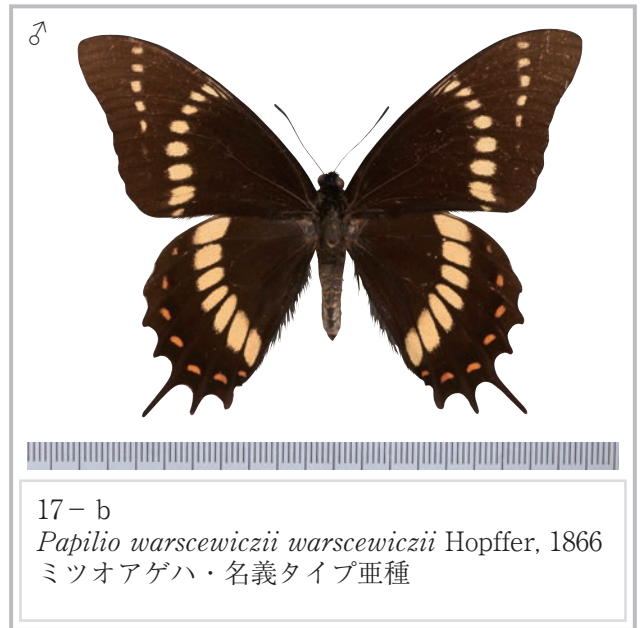
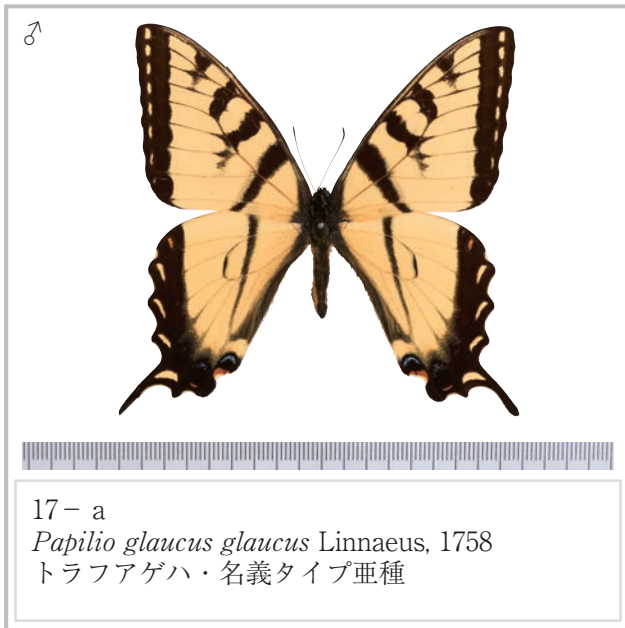

※写真は全て背面を示している



♂



18-a  
*Parides neophilus neophilus* (Geyer, 1837)  
ホソバマエモンジャコウアゲハ・名義タイプ亜種

♀



18-b  
*Parides childrenae childrenae* Gray, 1832  
オオマエモンジャコウアゲハ・名義タイプ亜種

♂



18-c  
*Parides sesostris sesostris* (Cramer, [1779])  
マエモンジャコウアゲハ・名義タイプ亜種

♂



18-d  
*Parides anchises nephalion* (Godart, 1819)  
アンキセスマエモンジャコウアゲハ・ブラジル亜種

♂



18-e  
*Parides erithalion erlaces* (Gray, 1853)  
オオシロモンジャコウアゲハ・ボリビア亜種

♂



18-f  
*arides agavus* (Drury, 1782)  
オナガナンベイジャコウアゲハ

※写真は全て背面を示している

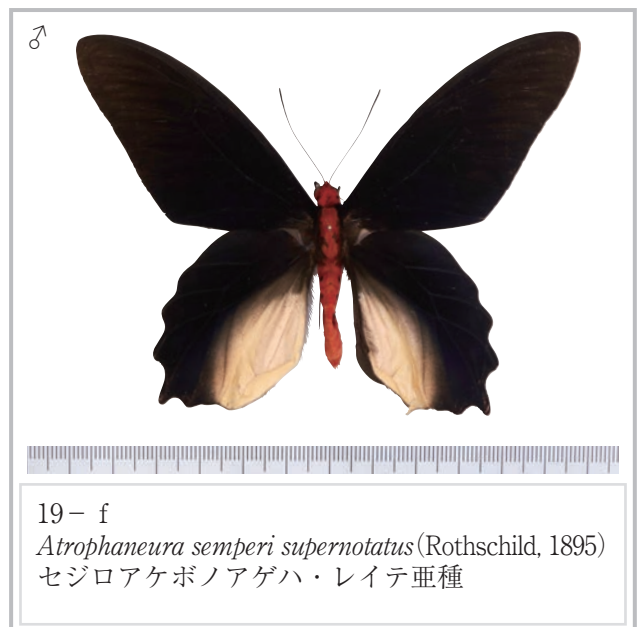
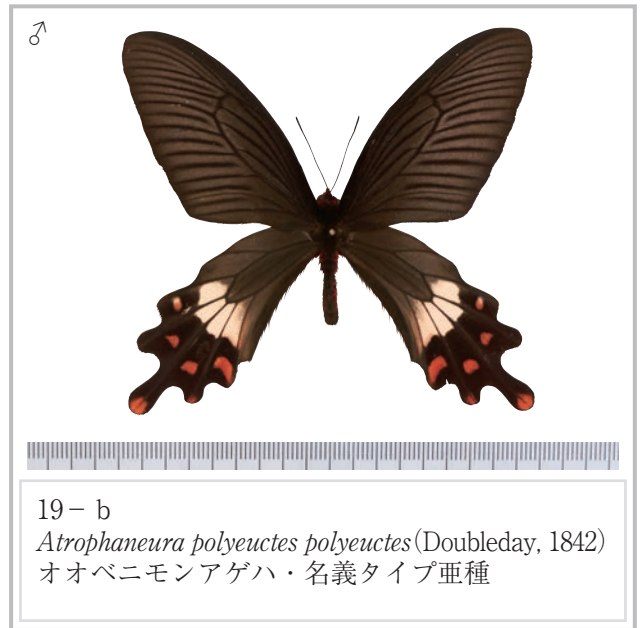
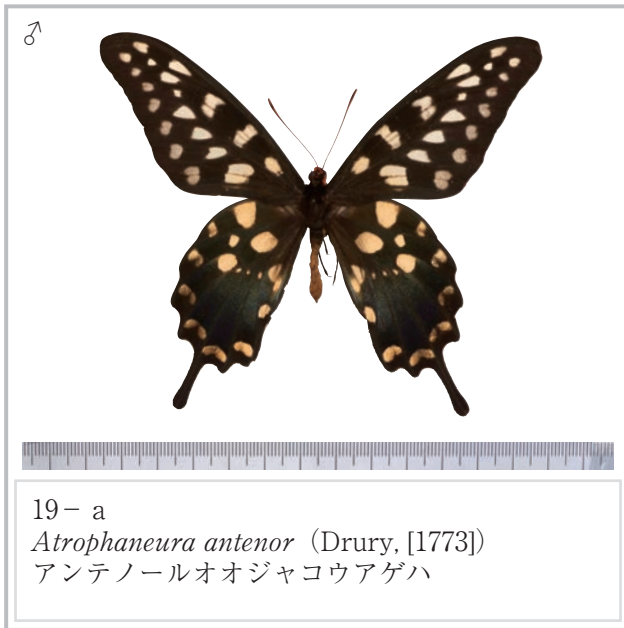

※写真は全て背面を示している

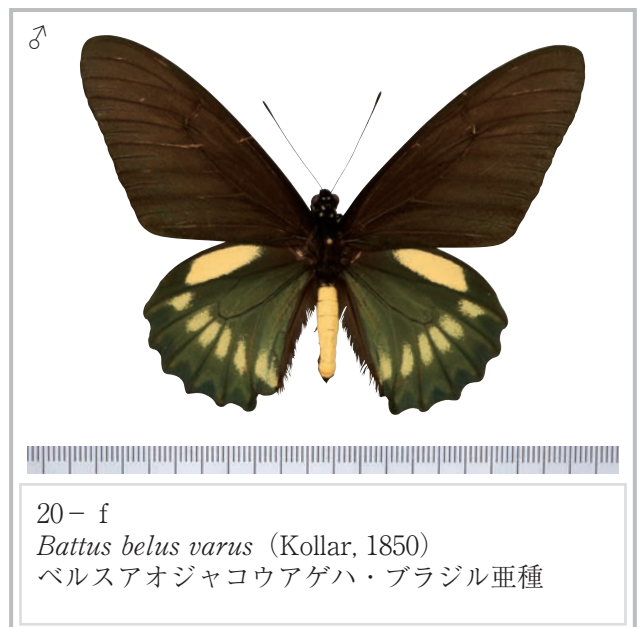
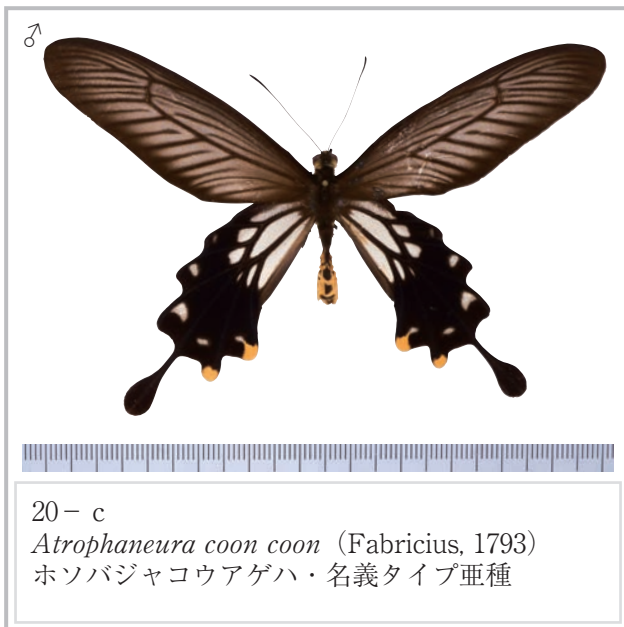
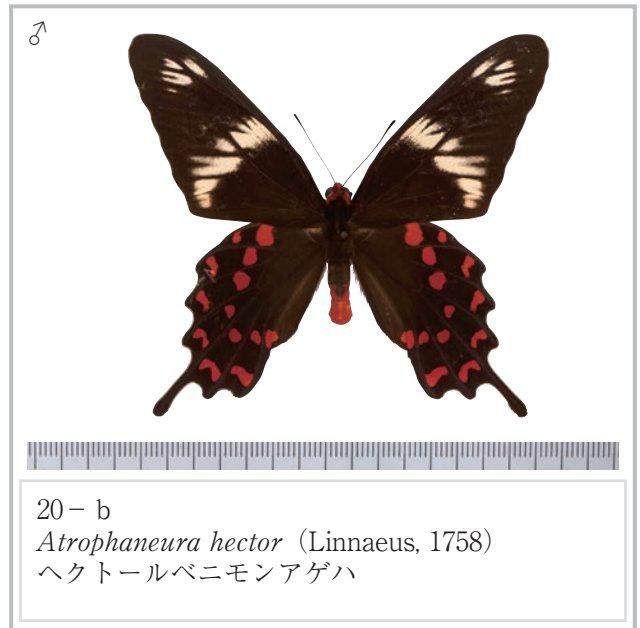
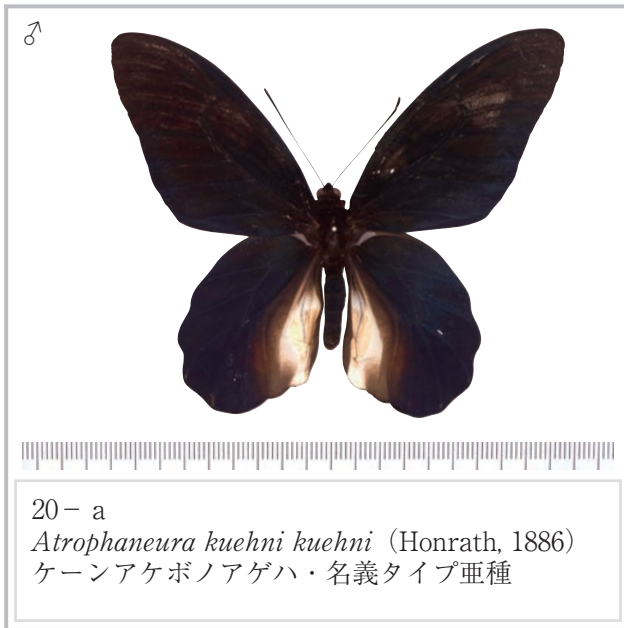

※写真は全て背面を示している



# 小林平一コレクション 昆虫編 6

## アゲハチョウ科 (トリバネアゲハ類を除く)

### 凡例

この目録は、姫路科学館が収蔵する小林平一コレクションにおける昆虫類の標本目録を刊行するにあたり、複数部にわたる6にあたるものである。昆虫編6では、アゲハチョウ科のうちトリバネアゲハ類を除いた3亜科5族23属170種733亜種5,041頭を収録した。内訳は、ウラギンアゲハ亜科1属1種1亜種4頭、ウスバアゲハ亜科2族7属52種172亜種1013頭、アゲハチョウ亜科3族15属278種560亜種4024頭である。

### 各標本の記載事項

#### 1. 標本番号 (個体ID)

昆虫類の標本番号は、姫路科学館 [Himeji City Science Museum] の機関番号 [HCSM] を冠にし、In-K-19869から始まる番号で表記した。

例: HCSM-In-K-19869

ただし、目録本文中の標本番号には機関番号 [HCSM] の表記を省略している。また、Inは昆虫 [Insect] の頭文字2字、Kは [Kobayashi] の頭文字1字をとったものである。「19869」の5桁の数字は小林平一コレクション昆虫標本の通し番号を表す。

#### 2. 学名、和名

アゲハチョウ科の上位分類・配列・学名・和名については大屋崇氏に御指導を頂いた。亜種和名については、原則として、種和名に続けて亜種の分布域等を付したカタカナ表記とした。種小名 (学名) と亜種小名 (学名) が同一のものは、日本動物分類学関連学会連合 (2000) の国際動物命名規約第4版日本語版に準拠し、亜種名を「名義タイプ亜種」とした。なお、種名が決定できなかった標本は「○○属の一種」、亜種が決定できなかった標本については「亜種未決定」として、それぞれの属、種の末尾に配列した。

#### 3. 性別

標本の性別をm (雄)、f (雌) で表記した。

mはmale、fはfemaleの略号

#### 4. 採集地 (産地) 名

標本に付してあるデータラベルに記載の名称 (市町村名等、島名・山名等、自治体名、地方名、国名の詳細な産地名) をアルファベットで表記した。データの無い標本は「不明」と記した。

#### 5. 採集日

採集日は西暦 (YYYYMMDD) で表記した。

採集日が特定できないものの日付は「\*\*\*\*\*」で置き換えた。

#### 6. 採集者名

標本に付してあるデータラベルに記載の採集者の氏名を表記した。表記のないものは「不明」と記した。

#### 7. 標本データについて

これらすべてのデータは、国立科学博物館を通じて、国内的には*S-Net* (サイエンスミュージアムネット)、国際的にはGBIF (The Global Biodiversity Information Facility: 地球規模生物多様性情報機構) に登録・公表している。また、インターネットでの標本検索が可能となっている。

●サイエンスミュージアムネット <http://science-net.kahaku.go.jp/>

●GBIF <http://www.gbif.jp/v2/>

### 謝辞

本目録の上位分類の扱いについては、大屋崇氏にご指導を頂いた。また、大屋厚夫氏、安井行雄氏からは分類資料を提供頂いた。ここで、厚くお礼を申し上げる。



# 目次

図版 .....	Plate1~20
<b>Papilionidae</b>	
<b>Subfamily Baroniinae</b>	
<b>Genus <i>Baronia</i></b>	
<i>Baronia brevicornis brevicornis</i> Salvin, 1893	
<b>Subfamily Parnassiinae</b>	
<b>Tribe Parnassini</b>	
<b>Genus <i>Archon</i></b>	
<i>Archon apollinus apollinus</i> (Herbst, 1789)	
<i>Archon apollinus apollinaris</i> (Staudinger, [1892])	
<b>Genus <i>Parnassius</i></b>	
<i>Parnassius ariadne ariadne</i> (Kindermann, 1853)	
<i>Parnassius clodius clodius</i> Ménétrières, 1855	
<i>Parnassius clodius baldur</i> Edwards, 1877	
<i>Parnassius clodius claudianus</i> Stichel, 1907	
<i>Parnassius eversmanni altaicus</i> Verity, 1911	
<i>Parnassius eversmanni thor</i> H. Edwards, 1881	
<i>Parnassius eversmanni daisetsuzanus</i> Matsumura, 1926	
<i>Parnassius eversmanni maui</i> Bryk, 1915	
<i>Parnassius eversmanni sasai</i> Bang-Haas, 1937	
<i>Parnassius eversmanni</i> ssp.	
<i>Parnassius citrinarius citrinarius</i> Motschulsky, 1866	
<i>Parnassius mnemosyne giganteus</i> Staudinger, 1886	
<i>Parnassius mnemosyne demaculatus</i> Fruhstorfer, 1908	
<i>Parnassius mnemosyne dinianus</i> Fruhstorfer, 1908	
<i>Parnassius mnemosyne hungaricus</i> Rothschild, 1909	
<i>Parnassius mnemosyne delgranprincipe</i> Bryk, 1912	
<i>Parnassius mnemosyne bohemiensis</i> Bryk, 1914	
<i>Parnassius mnemosyne uralka</i> Bryk, 1921	
<i>Parnassius mnemosyne kromeri</i> (Schröder, 1975)	
<i>Parnassius mnemosyne tadschikistana</i> Bryk, 1932	
<i>Parnassius mnemosyne parnassia</i> Bryk, 1932	
<i>Parnassius mnemosyne</i> ssp.	
<i>Parnassius nordmanni nordmanni</i> Ménétrières, 1850	
<i>Parnassius nordmanni christophi</i> Bryk & Eisner, 1932	
<i>Parnassius orleans orleans</i> (Oberthür, 1890)	
<i>Parnassius orleans groumi</i> Oberthür, 1892	
<i>Parnassius orleans haruspex</i> Bryk, 1943	
<i>Parnassius stubbendorffii typicus</i> Bryk, 1914	
<i>Parnassius stubbendorffii koreanus</i> Berity, 1907	
<i>Parnassius stubbendorffii hoenei</i> (Schweitzer, 1912)	
<i>Parnassius autocrator</i> Avinoff, 1913	
<i>Parnassius charltonius deckertii</i> Verity, 1907	
<i>Parnassius charltonius voighti</i> Bang-haas, 1927	
<i>Parnassius charltonius vaporosus</i> Avinov, 1913	
<i>Parnassius charltonius</i> ssp.	
<i>Parnassius imperator imperator</i> Oberthür, 1883	
<i>Parnassius imperator regina</i> Bryk & Eisner, 1932	
<i>Parnassius imperator gigas</i> Kotsch, 1922	
<i>Parnassius imperator rex</i> Bang-Haas, 1928	
<i>Parnassius imperator regulus</i> Bryk & Eisner, 1932	
<i>Parnassius imperator</i> ssp.	
<i>Parnassius inopinatus inopinatus</i> Kotsch, 1940	
<i>Parnassius loxias tashkorensis</i> Kreuzberg, 1984	
アゲハチョウ科 .....	1
ウラギンアゲハ亜科 .....	1
ウラギンアゲハ属 .....	1
ウラギンアゲハ・名義タイプ亜種 .....	1
ウスバアゲハ亜科 .....	1
ウスバアゲハ族 .....	1
シリアアゲハ属 .....	1
シリアアゲハ・名義タイプ亜種 .....	1
シリアアゲハ・イラク亜種 .....	1
ウスバアゲハ属 .....	1
アルタイウスバシロチョウ・名義タイプ亜種 .....	1
アメリカウスバシロチョウ・名義タイプ亜種 .....	1
アメリカウスバシロチョウ・ネバダ亜種 .....	1
アメリカウスバシロチョウ・カナダ亜種 .....	1
ウスバキチョウ・アルタイ亜種 .....	1
ウスバキチョウ・アラスカ亜種 .....	2
ウスバキチョウ・大雪山亜種 .....	2
ウスバキチョウ・ウスリー亜種 .....	2
ウスバキチョウ・北朝鮮亜種 .....	2
ウスバキチョウ・亜種未決定 .....	2
ウスバシロチョウ・名義タイプ亜種 .....	2
クロホシウスバシロチョウ・キルギス亜種 .....	5
クロホシウスバシロチョウ・モロビア亜種 .....	6
クロホシウスバシロチョウ・フランス亜種 .....	6
クロホシウスバシロチョウ・ハンガリー亜種 .....	6
クロホシウスバシロチョウ・コーカサス亜種 .....	6
クロホシウスバシロチョウ・ボヘミア亜種 .....	6
クロホシウスバシロチョウ・ウラル亜種 .....	6
クロホシウスバシロチョウ・アフガニスタン亜種 .....	6
クロホシウスバシロチョウ・タジク亜種 .....	6
クロホシウスバシロチョウ・ギリシャ亜種 .....	6
クロホシウスバシロチョウ・亜種未決定 .....	6
ノルドマンウスバシロチョウ・名義タイプ亜種 .....	6
ノルドマンウスバシロチョウ・西コーカサス亜種 .....	6
オルレアンウスバシロチョウ・名義タイプ亜種 .....	6
オルレアンウスバシロチョウ・アンボ亜種 .....	6
オルレアンウスバシロチョウ・パタン亜種 .....	7
ヒメウスバシロチョウ・アルタイ亜種 .....	7
ヒメウスバシロチョウ・東アジア亜種 .....	7
ヒメウスバシロチョウ・北海道亜種 .....	7
アウトクラートルウスバシロチョウ .....	7
カルトンウスバシロチョウ・カシミール亜種 .....	8
カルトンウスバシロチョウ・アフガン亜種 .....	8
カルトンウスバシロチョウ・パミール亜種 .....	8
カルトンウスバシロチョウ・亜種未決定 .....	8
ミカドウスバシロチョウ・名義タイプ亜種 .....	8
ミカドウスバシロチョウ・ミンシャン亜種 .....	9
ミカドウスバシロチョウ・ランシュウ亜種 .....	9
ミカドウスバシロチョウ・ナンシャン亜種 .....	9
ミカドウスバシロチョウ・カンズー亜種 .....	9
ミカドウスバシロチョウ・亜種未決定 .....	9
イノピナーツウスバシロチョウ・名義タイプ亜種 .....	9
ロキシアスウスバシロチョウ・キルギス亜種 .....	9

<i>Parnassius accestis laurentii</i> Epstein, 1979	アクデステイスウスバシロチョウ・サンダラ亜種	9
<i>Parnassius accestis takedai</i> Mikami & Sakakibara, 1988	アクデステイスウスバシロチョウ・ニマリン亜種	10
<i>Parnassius cardinal</i> Grum-Grshimailo, 1887	カーディナルウスバシロチョウ	10
<i>Parnassius delphiuss namanganus</i> Staudinger, 1886	チビモンウスバシロチョウ・北イシクル亜種	10
<i>Parnassius delphiuss albulus</i> Honrath, 1889	チビモンウスバシロチョウ・南イシクル亜種	10
<i>Parnassius delphiuss imitator</i> Bryk & Eisner, 1932	チビモンウスバシロチョウ・タジキスタン亜種	10
<i>Parnassius delphiuss pulchra</i> Eisner, 1939	チビモンウスバシロチョウ・イシクル亜種	10
<i>Parnassius delphiuss ruth</i> (Kotzsch, 1936)	チビモンウスバシロチョウ・アフガニスタン亜種	10
<i>Parnassius stoliczkanus stoliczkanus</i> C. & R. Felder, 1864	ストリッカウスバシロチョウ・名義タイプ亜種	10
<i>Parnassius stoliczkanus parangensis</i> Eisner, 1939	ストリッカウスバシロチョウ・パラング亜種	10
<i>Parnassius stoliczkanus zogilaica</i> Tytler, 1926	ストリッカウスバシロチョウ・ゾジラ亜種	11
<i>Parnassius maximinus maximinus</i> Staudinger, 1891	マキシミヌスウスバシロチョウ・名義タイプ亜種	11
<i>Parnassius staudingeri hunza</i> Grum-Grshimailo, 1888	スタウディングーウスバシロチョウ・ヒンズクシー亜種	11
<i>Parnassius staudingeri hissaricus</i> Eisner, 1968	スタウディングーウスバシロチョウ・タジク亜種	11
<i>Parnassius stenosemus stenosemus</i> Honrath, 1890	ステノゼムスウスバシロチョウ・名義タイプ亜種	11
<i>Parnassius corybas phoebus</i> (Fabricius, 1793)	ミヤマウスバシロチョウ・アルタイ亜種	11
<i>Parnassius corybas sacerdos</i> Stichel, 1906	ミヤマウスバシロチョウ・東スイス亜種	11
<i>Parnassius corybas sayii</i> Edwards, 1863	ミヤマウスバシロチョウ・コロラド亜種	11
<i>Parnassius corybas smintheus</i> Doubleday, 1847	ミヤマウスバシロチョウ・ネバダ亜種	11
<i>Parnassius actius urumtsiensis</i> Verity, 1906	アクチウスウスバシロチョウ・ウルムチ亜種	12
<i>Parnassius actius caesar</i> Staudinger, 1897	アクチウスウスバシロチョウ・テンザン亜種	12
<i>Parnassius actius minutus</i> Verity, 1911	アクチウスウスバシロチョウ・キルギス亜種	12
<i>Parnassius actius sulla</i> Bryk & Eisner, 1935	アクチウスウスバシロチョウ・アフガニスタン亜種	12
<i>Parnassius apollo alpherakyi</i> Krulikowski, 1906	アポロウスバシロチョウ・アルタイ亜種	12
<i>Parnassius apollo antijesuista</i> Bryk, 1912	アポロウスバシロチョウ・カタルナ亜種	12
<i>Parnassius apollo aragonicus</i> F Bryk, 1914	アポロウスバシロチョウ・アラゴン亜種	12
<i>Parnassius apollo bellingianus</i> F Bryk, 1921	アポロウスバシロチョウ・イタリア亜種	12
<i>Parnassius apollo carpathicus</i> Rebel & Rogenhofer, 1893	アポロウスバシロチョウ・カルパチア亜種	13
<i>Parnassius apollo caucasicus</i> Pagenstecher, 1912	アポロウスバシロチョウ・コーカサス亜種	13
<i>Parnassius apollo democratatus</i> L K Krulikowsky, 1906	アポロウスバシロチョウ・タートルスタン亜種	13
<i>Parnassius apollo escalerae</i> Rothschild, 1909	アポロウスバシロチョウ・セゴビア亜種	13
<i>Parnassius apollo friulanus</i> Kolar, 1942	アポロウスバシロチョウ・フリウラ亜種	13
<i>Parnassius apollo hispanicus</i> C Oberthür, 1909	アポロウスバシロチョウ・アルバラク亜種	13
<i>Parnassius apollo interversus</i> F Bryk, 1922	アポロウスバシロチョウ・チェコ亜種	13
<i>Parnassius apollo kashtshenko</i> L A Sheljuzhko, 1908	アポロウスバシロチョウ・アズメニア亜種	13
<i>Parnassius apollo lithographicus</i> F Bryk, 1921	アポロウスバシロチョウ・リトグラフ亜種	13
<i>Parnassius apollo meinhardi</i> L A Sheljuzhko, 1924	アポロウスバシロチョウ・カザキスタン亜種	13
<i>Parnassius apollo melliculus</i> H Stichel, 1906	アポロウスバシロチョウ・ババリア亜種	13
<i>Parnassius apollo merzbacheri</i> H Fruhstorfer, 1906	アポロウスバシロチョウ・テンザン亜種	14
<i>Parnassius apollo nevadensis</i> C Oberthür, 1891	アポロウスバシロチョウ・シェラネバダ亜種	14
<i>Parnassius apollo paphlagonicus</i> Bryk & Eisner, 1937	アポロウスバシロチョウ・トルコ亜種	14
<i>Parnassius apollo provincialis</i> Kheil, 1905	アポロウスバシロチョウ・南フランス亜種	14
<i>Parnassius apollo rubidus</i> H Fruhstorfer, 1893	アポロウスバシロチョウ・チロル亜種	14
<i>Parnassius apollo sztrečnoensis</i> Pax, 1915	アポロウスバシロチョウ・スロバキア亜種	14
<i>Parnassius apollo vinningensis</i> H Stichel, 1900	アポロウスバシロチョウ・南ドイツ亜種	14
<i>Parnassius apollo wenzeli</i> Bryk, 1921	アポロウスバシロチョウ・インスブルック亜種	14
<i>Parnassius apollo</i> ssp.	アポロウスバシロチョウ・亜種未決定	15
<i>Parnassius apollonius apollonius</i> Eversmann, 1847	アポロニウスウスバシロチョウ・名義タイプ亜種	15
<i>Parnassius apollonius poseidon</i> Bryk & Eisner, 1934	アポロニウスウスバシロチョウ・カザフ亜種	15
<i>Parnassius bremeri bremeri</i> Bremer, 1864	アカボシウスバシロチョウ・名義タイプ亜種	15
<i>Parnassius bremeri mandarinus</i> Bryk, 1914	アカボシウスバシロチョウ・マンシュウ亜種	15
<i>Parnassius bremeri hakutozanus</i> Matsumura, 1927	アカボシウスバシロチョウ・朝鮮亜種	15
<i>Parnassius bremeri pakianus</i> Murayama, 1964	アカボシウスバシロチョウ・プサン亜種	15
<i>Parnassius epaphus cachemiriensis</i> Oberthür, 1891	テンジクウスバシロチョウ・カシミール亜種	16
<i>Parnassius epaphus puer</i> Bryk & Eisner, 1932	テンジクウスバシロチョウ・ヒマチャール亜種	16
<i>Parnassius epaphus robertsi</i> Epstein, 1979	テンジクウスバシロチョウ・アンナプルナ亜種	16
<i>Parnassius epaphus abruptus</i> Bang-Haas, 1927	テンジクウスバシロチョウ・シニン亜種	16

<i>Parnassius epaphus kotszchi</i> Bryk & Eisner, 1932	テンジクウスバシロチョウ・カンスー亜種	17
<i>Parnassius epaphus hasegawai</i> Sugisawa, 1991	テンジクウスバシロチョウ・エルラサン亜種	17
<i>Parnassius epaphus</i> ssp.	テンジクウスバシロチョウ・亜種未決定	17
<i>Parnassius honrathi ernesti</i> Bryk, 1932	オオマルバネウスバシロチョウ・カラテギン亜種	17
<i>Parnassius honrathi alburnus</i> Stichel, 1909	オオマルバネウスバシロチョウ・西パミール亜種	17
<i>Parnassius honrathi afghanistanus</i> Eisner, 1940	オオマルバネウスバシロチョウ・アフガニスタン亜種	17
<i>Parnassius jacquemonti chitralensis</i> Moore, 1902	ジャクエモントウスバシロチョウ・パキスタン亜種	17
<i>Parnassius jacquemonti baroghilus</i> Tytler, 1926	ジャクエモントウスバシロチョウ・バロギル亜種	17
<i>Parnassius jacquemonti rubicundus</i> Stichel, 1906	ジャクエモントウスバシロチョウ・西パミール亜種	17
<i>Parnassius jacquemonti variabilis</i> Stichel, 1906	ジャクエモントウスバシロチョウ・キルギス亜種	18
<i>Parnassius jacquemonti kohibabaensis</i> Eisner & Sakai, 1975	ジャクエモントウスバシロチョウ・アフガニスタン亜種	18
<i>Parnassius jacquemonti mercurius</i> Grum-Grshimailo, 1891	ジャクエモントウスバシロチョウ・シニン亜種	18
<i>Parnassius jacquemonti actinoboloides</i> Bang-Haas, 1928	ジャクエモントウスバシロチョウ・カンスー亜種	18
<i>Parnassius nomion nomion</i> Fischer de Waldheim, 1823	オオアカボシウスバシロチョウ・名義タイプ亜種	18
<i>Parnassius nomion nominulus</i> Staudinger, 1895	オオアカボシウスバシロチョウ・バイカル亜種	18
<i>Parnassius nomion mandschuriae</i> Oberthür, 1891	オオアカボシウスバシロチョウ・マンシュウ亜種	18
<i>Parnassius nomion oberthuerianus</i> Bryk, 1914	オオアカボシウスバシロチョウ・フォアンヤン亜種	18
<i>Parnassius nomion tsinglingensis</i> Bryk & Eisner, 1932	オオアカボシウスバシロチョウ・タイバイ亜種	18
<i>Parnassius nomion peilingschani</i> Bang-Haas, 1932	オオアカボシウスバシロチョウ・ペリンシヤン亜種	19
<i>Parnassius nomion minchani</i> Bryk & Eisner, 1932	オオアカボシウスバシロチョウ・ミンシヤン亜種	19
<i>Parnassius nomion theagenes</i> Bang-Haas, 1927	オオアカボシウスバシロチョウ・カンスー亜種	19
<i>Parnassius nomion sinchengi</i> Bryk & Eisner, 1938	オオアカボシウスバシロチョウ・シンチェン亜種	19
<i>Parnassius nomion pax</i> Bryk & Eisner, 1934	オオアカボシウスバシロチョウ・ウエイナンポ亜種	19
<i>Parnassius nomion sinensis</i> Bang-Haas, 1927	オオアカボシウスバシロチョウ・シナ亜種	19
<i>Parnassius nomion richthofeni</i> Bang-Haas, 1927	オオアカボシウスバシロチョウ・リッチホーヘン亜種	19
<i>Parnassius nomion shekouensis</i> Bang-Haas, 1934	オオアカボシウスバシロチョウ・シェコウ亜種	19
<i>Parnassius nomion kanchowfuensis</i> Bryk & Eisner, 1934	オオアカボシウスバシロチョウ・カンコウ亜種	19
<i>Parnassius nomion gabrieli</i> Bryk, 1934	オオアカボシウスバシロチョウ・ブルカンブツダ亜種	20
<i>Parnassius nomion koiwayai</i> Ohya & Inomata, 1988	オオアカボシウスバシロチョウ・アングタン亜種	20
<i>Parnassius nomion</i> ssp.	オオアカボシウスバシロチョウ・亜種未決定	20
<i>Parnassius tianschanicus tianschanicus</i> Oberthür, 1879	テンザンウスバシロチョウ・名義タイプ亜種	20
<i>Parnassius tianschanicus superbus</i> Astaut, 1889	テンザンウスバシロチョウ・パミール亜種	20
<i>Parnassius tianschanicus gilgitensis</i> Bang-Haas, 1932	テンザンウスバシロチョウ・ギルギット亜種	20
<i>Parnassius tianschanicus insignis</i> Staudinger, 1886	テンザンウスバシロチョウ・アライ亜種	20
<i>Parnassius tianschanicus eisnericus</i> Weiss, 1983	テンザンウスバシロチョウ・トルキスタン亜種	20
<i>Parnassius tianschanicus alexander</i> Bryk & Eisner, 1935	テンザンウスバシロチョウ・キルギス亜種	21
<i>Parnassius andreji andreji</i> Eisner, 1930	アンドレジウスバシロチョウ・名義タイプ亜種	21
<i>Parnassius boedromius hohlbecki</i> Avinoff, 1913	ベドロミウスバシロチョウ・キルギス亜種	21
<i>Parnassius simo saserensis</i> Bang-Haas, 1937	シモウスバシロチョウ・サセル亜種	21
<i>Parnassius tenedius scepticus</i> Bryk & Eisner, 1932	テネディウスバシロチョウ・バイカル亜種	21
<i>Parnassius tenedius britae</i> (Bryk, 1932)	テネディウスバシロチョウ・ヤクーツク亜種	21
<i>Parnassius hardtwickii hardtwickii</i> Gray, 1831	ヒマラヤウスバシロチョウ・名義タイプ亜種	21
<i>Parnassius hardtwickii albicans</i> Fruhstorfer, 1898	ヒマラヤウスバシロチョウ・ネパール亜種	21
<i>Parnassius hardtwickii tibulla</i> Bang-Haas, 1933	ヒマラヤウスバシロチョウ・チベット亜種	21
<i>Parnassius hardtwickii baltisani</i> Bang-Haas, 1934	ヒマラヤウスバシロチョウ・カシミール亜種	21
<i>Parnassius acco acco</i> Gray, 1853	アッコウスバシロチョウ・名義タイプ亜種	22
<i>Parnassius acco baileyi</i> South, 1913	アッコウスバシロチョウ・リタン亜種	22
<i>Parnassius cephalus cephalus</i> Grum-Grshimailo, 1890	ヒメルリモンウスバシロチョウ・名義タイプ亜種	22
<i>Parnassius cephalus irene</i> Bryk & Eisner, 1937	ヒメルリモンウスバシロチョウ・ノモフン亜種	22
<i>Parnassius cephalus elwesi</i> Leech, 1893	ヒメルリモンウスバシロチョウ・四川亜種	22
<i>Parnassius maharaja maharaja</i> Avinoff, 1916	マハラジャウスバシロチョウ・名義タイプ亜種	22
<i>Parnassius szechenyii szechenyii</i> Frivaldsky, 1886	チェツケニーウスバシロチョウ・名義タイプ亜種	22
<b>Tribe Zerynthiini</b>	<b>タイスアゲハ族</b>	22
<b>Genus Allancastria</b>	<b>シロタイスアゲハ属</b>	22
<i>Allancastria cerisyi cerisyi</i> (Godart, 1819)	シロタイスアゲハ・名義タイプ亜種	22
<i>Allancastria cerisyi ferdinandi</i> (Stichel, 1907)	シロタイスアゲハ・ブルガリア亜種	23
<i>Allancastria deyrolle</i> (Oberthür, 1864)	シリアシロタイスアゲハ	23



<b>Genus <i>Sericinus</i></b>	<b>ホソオチヨウ属</b> .....	23
<i>Sericinus montela montela</i> Grey, 1853	ホソオチヨウ・名義タイプ亜種 .....	23
<i>Sericinus montela koreanus</i> Fixen, 1887	ホソオチヨウ・朝鮮亜種 .....	23
<b>Genus <i>Zerynthia</i></b>	<b>タイシアゲハ属</b> .....	23
<i>Zerynthia rumina rumina</i> (Linnaeus, 1758)	スカシタイシアゲハ・名義タイプ亜種 .....	23
<i>Zerynthia polyxena polyxena</i> (Denis et Schiffermuller, 1775)	タイシアゲハ・名義タイプ亜種 .....	23
<i>Zerynthia polyxena</i> ssp.	タイシアゲハ・亜種未決定 .....	23
<b>Genus <i>Luehdorfia</i></b>	<b>ギフチョウ属</b> .....	24
<i>Luehdorfia puziloi inexpecta</i> Sheljuzhko, 1913	ヒメギフチョウ・本州亜種 .....	24
<i>Luehdorfia puziloi yessoensis</i> Rothschild, 1918	ヒメギフチョウ・北海道亜種 .....	24
<i>Luehdorfia puziloi coreana</i> Matsumura, 1927	ヒメギフチョウ・朝鮮亜種 .....	24
<i>Luehdorfia japonica</i> Leech, 1889	ギフチョウ .....	24
<i>Luehdorfia chinensis</i> Leech, 1893	シナギフチョウ .....	25
<i>Luehdorfia longicaudata</i> (Lee, 1982)	オナガギフチョウ .....	26
<b>Genus <i>Bhutanitis</i></b>	<b>シボリアゲハ属</b> .....	26
<i>Bhutanitis lidderdalii lidderdalii</i> Atkinson, 1873	シボリアゲハ・名義タイプ亜種 .....	26
<i>Bhutanitis lidderdalii ocellatomacula</i> Igarashi, 1979	シボリアゲハ・タイ亜種 .....	26
<i>Bhutanitis thaidina thaidina</i> Blanchard, 1871	シナシボリアゲハ・名義タイプ亜種 .....	26
<i>Bhutanitis mansfieldi</i> (Riley, 1939)	ウンナンシボリアゲハ .....	27
<b>Subfamily Papilioninae</b>	<b>アゲハチョウ亜科</b> .....	27
<b>Tribe Leptocircini</b>	<b>アオアジアゲハ族</b> .....	27
<b>Genus <i>Lamproptera</i></b>	<b>スソビキアゲハ属</b> .....	27
<i>Lamproptera curius curius</i> (Fabricius, 1787)	スソビキアゲハ・名義タイプ亜種 .....	27
<i>Lamproptera curius</i> ssp.	スソビキアゲハ・亜種未決定 .....	27
<i>Lamproptera meges meges</i> (Zinken, 1831)	アオスソビキアゲハ・名義タイプ亜種 .....	27
<i>Lamproptera meges virescens</i> Butler, 1870	アオスソビキアゲハ・マレー亜種 .....	27
<b>Genus <i>Teinopalpus</i></b>	<b>テングアゲハ属</b> .....	27
<i>Teinopalpus imperialis imperialis</i> Hope, 1843	テングアゲハ・名義タイプ亜種 .....	27
<i>Teinopalpus imperialis imperatrix</i> Nicéville, 1889	テングアゲハ・ミャンマー亜種 .....	28
<i>Teinopalpus imperialis gillesi</i> Turlin, 1991	テングアゲハ・ラオス亜種 .....	29
<i>Teinopalpus aureus hainaensis</i> Lee, 1992	オウゴンテングアゲハ・海南亜種 .....	29
<i>Teinopalpus aureus guangciensis</i> , Chou & Zhou, 1994	オウゴンテングアゲハ・広西亜種 .....	29
<i>Teinopalpus aureus shinkaii</i> Morita, 1998	オウゴンテングアゲハ・北ベトナム亜種 .....	29
<b>Genus <i>Eurytides</i></b>	<b>ホソオナガタイマイ属</b> .....	30
<i>Eurytides bellerophon</i> Dalman, 1823	ベレロフォンオナガタイマイ .....	30
<i>Eurytides salvini</i> (Bates, 1864)	サルヴィンシロスジタイマイ .....	30
<i>Eurytides serville serville</i> (Godart, [1824])	セルヴィルホソオナガタイマイ・名義タイプ亜種 .....	30
<i>Eurytides serville</i> ssp.	セルヴィルホソオナガタイマイ・亜種未決定 .....	30
<i>Eurytides columbus</i> (Kollar, 1850)	コロンブスホソオナガタイマイ .....	30
<i>Eurytides dolicaon dolicaon</i> (Cramer, [1775])	ドリカオンホソオナガタイマイ・名義タイプ亜種 .....	30
<i>Eurytides dolicaon deicoon</i> (C. & R. Felder, 1864)	ドリカオンホソオナガタイマイ・ブラジル亜種 .....	30
<i>Eurytides dolicaon deileon</i> (C. & R. Felder, 1865)	ドリカオンホソオナガタイマイ・コロンビア亜種 .....	30
<b>Genus <i>Protesilaus</i></b>	<b>シロオナガタイマイ属</b> .....	30
<i>Protesilaus molops hetaerius</i> (Rothschild & Jordan, 1906)	モロプスオナガタイマイ・ボリビア亜種 .....	30
<i>Protesilaus protesilaus protesilaus</i> (Linnaeus, 1758)	シロオナガタイマイ・名義タイプ亜種 .....	30
<i>Protesilaus protesilaus archesilaus</i> (C. & R. Felder, 1865)	シロオナガタイマイ・コロンビア亜種 .....	31
<i>Protesilaus protesilaus nigricornis</i> (Staudinger, 1884)	シロオナガタイマイ・ブラジル亜種 .....	31
<i>Protesilaus orthosilaus</i> (Weymer, 1899)	オルトシラウスシロオナガタイマイ .....	31
<i>Protesilaus stenodesmus</i> (Rothschild & Jordan, 1906)	ホソバシロオナガタイマイ .....	31
<i>Protesilaus telesilaus telesilaus</i> (C. & R. Felder, 1906)	テレシラウスシロオナガタイマイ・名義タイプ亜種 .....	31
<b>Genus <i>Protographium</i></b>	<b>アメリカタイマイ属</b> .....	31
<i>Protographium philolaus philolaus</i> (Boisduval, 1836)	ピロラウスオナガタイマイ・名義タイプ亜種 .....	31
<i>Protographium marcellus marcellus</i> (Cramer, [1777])	トラフタイマイ・名義タイプ亜種 .....	31
<i>Protographium epidaus epidaus</i> (Doubleday, 1846)	エビダウスシロスジタイマイ・名義タイプ亜種 .....	31
<i>Protographium agesiliaus neosilaus</i> (Hopffer, 1866)	アゲシラウスオナガタイマイ・メキシコ亜種 .....	31
<i>Protographium agesiliaus autosilaus</i> (Bates, 1861)	アゲシラウスオナガタイマイ・ボリビア亜種 .....	31
<i>Protographium agesiliaus</i> ssp.	アゲシラウスオナガタイマイ・亜種未決定 .....	31

<i>Protographium asius</i> Fabricius, 1781	アシウスオナガタイマイ	31
<i>Protographium thyastes thyastes</i> (Drury, 1782)	キイロオナガタイマイ・名義タイプ亜種	32
<i>Protographium thyastes marchandii</i> (Boisduval, 1836)	キイロオナガタイマイ・メキシコ亜種	32
<i>Protographium thyastes thyastinus</i> (Oberthür, 1879)	キイロオナガタイマイ・エクアドル亜種	32
<i>Protographium thyastes</i> ssp.	キイロオナガタイマイ・亜種未決定	32
<i>Protographium leucaspsis leucaspsis</i> (Godart, 1819)	キミドリオナガタイマイ・名義タイプ亜種	32
<i>Protographium leucaspsis</i> ssp.	キミドリオナガタイマイ・亜種未決定	32
<i>Protographium dioxippus diores</i> (Rothschild & Jordan, 1906)	ヒメキミドリオナガタイマイ・ボリビア亜種	32
<b>Genus <i>Mimoides</i></b>	<b>マネシタイマイ属</b>	32
<i>Mimoides pausanias pausanias</i> (Hewitson, 1852)	ヘリコニウスタイマイ・名義タイプ亜種	32
<i>Mimoides pausanias</i> ssp.	ヘリコニウスタイマイ・亜種未決定	32
<i>Mimoides ilus branchus</i> (Doubleday, 1846)	イルスペニタイマイ・メキシコ亜種	32
<i>Mimoides lysithous lysithous</i> (Hübner, [1821])	リシトウスオナガタイマイ・名義タイプ亜種	32
<i>Mimoides lysithous ruik</i> (Eschschoitz, 1821)	リシトウスオナガタイマイ・ブラジル亜種	33
<i>Mimoides lysithous gayi</i> (Lucas, 1852)	リシトウスオナガタイマイ・ペルー亜種	33
<i>Mimoides xeniades signatus</i> (Tyler, Brown & Wilson, 1944)	クシニアデスペニタイマイ・ペルー亜種	33
<i>Mimoides xeniades</i> ssp.	クシニアデスペニタイマイ・亜種未決定	33
<i>Mimoides phaon</i> (Boisduval, 1836)	ファオンタイマイ	33
<i>Mimoides protodamas</i> (Godart, 1819)	プロトダマスタイマイ	35
<i>Mimoides</i> sp.	マネシタイマイ属の一種	35
<b>Genus <i>Iphiclidides</i></b>	<b>ヨーロッパタイマイ属</b>	35
<i>Iphiclidides podaliris podaliris</i> (Linnaeus, 1758)	ヨーロッパタイマイ・名義タイプ亜種	35
<i>Iphiclidides podalirius faistameli</i> (Duponche, 1832)	ヨーロッパタイマイ・スペイン亜種	35
<b>Genus <i>Graphium</i></b>	<b>アオスジアゲハ属</b>	35
<i>Graphium macleayanus macleayanus</i> (Leech, 1814)	オーストラリアミイロタイマイ・名義タイプ亜種	35
<i>Graphium weiskei weiskei</i> (Ribbe, 1900)	ミイロタイマイ・名義タイプ亜種	35
<i>Graphium stresemanni</i> (Rothschild, 1915)	セラムミイロタイマイ	35
<i>Graphium codrus codrus</i> (Cramer, [1777])	オオタイマイ・名義タイプ亜種	36
<i>Graphium codrus melanthus</i> (C. & R. Felder, 1862)	オオタイマイ・フィリピン亜種	36
<i>Graphium codrus medon</i> (C. & R. Felder, 1864)	オオタイマイ・ニューギニア亜種	36
<i>Graphium codrus segonax</i> (Godman & Salvin, 1878)	オオタイマイ・ニューブリテン亜種	36
<i>Graphium codrus pisidice</i> (Godman & Salvin, 1888)	オオタイマイ・マライタ亜種	36
<i>Graphium codrus auratus</i> (Rothschild, 1898)	オオタイマイ・アドミラルティ亜種	36
<i>Graphium codrus</i> ssp.	オオタイマイ・亜種未決定	36
<i>Graphium cloanthus cloanthus</i> (Westwood, 1841)	タイワントイマイ・名義タイプ亜種	36
<i>Graphium cloanthus kuge</i> (Fruhstorfer, 1908)	タイワントイマイ・台湾亜種	37
<i>Graphium cloanthus</i> ssp.	タイワントイマイ・亜種未決定	37
<i>Graphium sumatranum</i> (Hagen, 1894)	スマトラタイマイ	37
<i>Graphium sarpedon sarpedon</i> (Linnaeus, 1758)	アオスジアゲハ・名義タイプ亜種	37
<i>Graphium sarpedon choredon</i> (C. & R. Felder, 1864)	アオスジアゲハ・ニューギニア亜種	37
<i>Graphium sarpedon isander</i> (Godman & Salvin, 1888)	アオスジアゲハ・ソロモン亜種	37
<i>Graphium sarpedon nipponus</i> (Fruhstorfer, 1903)	アオスジアゲハ・日本亜種	37
<i>Graphium sarpedon connectens</i> (Fruhstorfer, 1906)	アオスジアゲハ・台湾亜種	38
<i>Graphium sarpedon</i> ssp.	アオスジアゲハ・亜種未決定	38
<i>Graphium anthedon anthedon</i> (C. & R. Felder, 1864)	アンテドンタイマイ・名義タイプ亜種	38
<i>Graphium anthedon milon</i> (C. & R. Felder, 1865)	アンテドンタイマイ・セレベス亜種	38
<i>Graphium gelon</i> (Boisduval, 1859)	ゲロンタイマイ	38
<i>Graphium empedovana</i> (Corbet, 1941)	オナガクロタイマイ	38
<i>Graphium eurypylus eurypylus</i> (Linnaeus, 1758)	ミナミミカドアゲハ・名義タイプ亜種	38
<i>Graphium eurypylus lycaon</i> (C. & R. Felder, 1865)	ミナミミカドアゲハ・オーストラリア亜種	38
<i>Graphium eurypylus mecisteus</i> (Distant, 1885)	ミナミミカドアゲハ・ジャワ亜種	39
<i>Graphium eurypylus lutorius</i> (Fruhstorfer, 1907)	ミナミミカドアゲハ・ハルマヘラ亜種	39
<i>Graphium eurypylus</i> ssp.	ミナミミカドアゲハ・亜種未決定	39
<i>Graphium doson evemonides</i> (Honrath, 1884)	ミカドアゲハ・マレー亜種	39
<i>Graphium doson postianus</i> (Fruhstorfer, 1902)	ミカドアゲハ・台湾亜種	39
<i>Graphium doson albidum</i> (Whiteman, 1903)	ミカドアゲハ・日本亜種	39
<i>Graphium doson gyndes</i> (Fruhstorfer, 1907)	ミカドアゲハ・パラワン亜種	39

<i>Graphium doson perillus</i> (Fruhstorfer, 1908)	ミカドアゲハ・八重山亜種	39
<i>Graphium doson</i> ssp.	ミカドアゲハ・亜種未決定	39
<i>Graphium arycles arycles</i> (Boisduval, 1836)	チビコモンタイマイ・名義タイプ亜種	39
<i>Graphium bathycles bathycles</i> (Zinken, 1831)	バチクレスミカドアゲハ・名義タイプ亜種	40
<i>Graphium agamemnon agamemnon</i> (Linnaeus, 1758)	コモンタイマイ・名義タイプ亜種	40
<i>Graphium agamemnon plithenes</i> (C. & R. Felder, 1864)	コモンタイマイ・アンボン亜種	40
<i>Graphium agamemnon salomonis</i> (Rothschild, 1895)	コモンタイマイ・ソロモン亜種	40
<i>Graphium agamemnon comodos</i> (Fruhstorfer, 1903)	コモンタイマイ・セレベス亜種	40
<i>Graphium agamemnon menides</i> (Fruhstorfer, 1904)	コモンタイマイ・セイロン亜種	40
<i>Graphium agamemnon admiralis</i> (Rothschild, 1915)	コモンタイマイ・マヌス亜種	40
<i>Graphium agamemnon</i> ssp.	コモンタイマイ・亜種未決定	41
<i>Graphium macfarlanei macfarlanei</i> (Butler, 1877)	ヨシノタイマイ・名義タイプ亜種	41
<i>Graphium macfarlanei cestius</i> (Fruhstorfer, 1903)	ヨシノタイマイ・アンボン亜種	41
<i>Graphium macfarlanei admiralia</i> (Rothschild, 1915)	ヨシノタイマイ・マヌス亜種	41
<i>Graphium meyeri meyeri</i> (Hopffer, 1874)	セレベスミカドアゲハ・名義タイプ亜種	41
<i>Graphium hicetaon</i> (Mathew, 1886)	ヒセタオタイマイ	41
<i>Graphium sandawanum sandawanum</i> (Yamamoto, 1977)	アボタイマイ・名義タイプ亜種	41
<i>Graphium antheus</i> (Cramer, [1777])	オナガコモンタイマイ	42
<i>Graphium evombar evombar</i> (Boisduval, 1836)	エヴォンバルコモンタイマイ・名義タイプ亜種	42
<i>Graphium policeses policeses</i> (Cramer, [1775])	コオナガコモンタイマイ・名義タイプ亜種	42
<i>Graphium angolanus angolanus</i> (Goeze, 1779)	アカネタイマイ・名義タイプ亜種	42
<i>Graphium endochus</i> (Boisduval, 1836)	ヘリグロタイマイ	42
<i>Graphium ridleyanus</i> (White, 1843)	ベニモンタイマイ	42
<i>Graphium leonidas leonidas</i> (Fabricius, 1793)	アフリカマダラタイマイ・名義タイプ亜種	43
<i>Graphium cyrnus</i> (Boisduval, 1836)	キルヌスタイマイ	43
<i>Graphium tynderaeus</i> (Fabricius, 1793)	キミドリマダラタイマイ	43
<i>Graphium latrellianus theorini</i> (Aurivillius, 1881)	オビモンタイマイ・コンゴ亜種	43
<i>Graphium agamedes</i> (Westwood, 1842)	アガメデスタイマイ	43
<i>Graphium hachei</i> ssp.	ハケイタイマイ・亜種未決定	43
<i>Graphium antiphates antiphates</i> Cramer, [1775]	オナガタイマイ・名義タイプ亜種	43
<i>Graphium antiphates alcibiades</i> (Fabricius, 1787)	オナガタイマイ・ジャワ亜種	43
<i>Graphium antiphates itamputi</i> (Butler, 1885)	オナガタイマイ・マレー亜種	43
<i>Graphium antiphates kalaensis</i> (Rothschild, 1896)	オナガタイマイ・カラオ亜種	43
<i>Graphium antiphates</i> ssp.	オナガタイマイ・亜種未決定	43
<i>Graphium aristeus aristeus</i> (Stoll, [1780])	アリストテウスオナガタイマイ・名義タイプ亜種	44
<i>Graphium aristeus anticrates</i> (Doubleday, 1846)	アリストテウスオナガタイマイ・インド亜種	44
<i>Graphium aristeus paramatus</i> (Grey, [1853])	アリストテウスオナガタイマイ・ニューギニア亜種	44
<i>Graphium aristeus hermocrates</i> (C. & R. Felder, 1865)	アリストテウスオナガタイマイ・タイ亜種	44
<i>Graphium aristeus</i> ssp.	アリストテウスオナガタイマイ・亜種未決定	44
<i>Graphium euphrates euphrates</i> (Felder, 1862)	ユーフラテスオナガタイマイ・名義タイプ亜種	44
<i>Graphium decolor nicias</i> (Jorda, 1909)	フィリピンオナガタイマイ・ルソン亜種	44
<i>Graphium androcles androcles</i> (Boisduval, 1836)	オオオナガタイマイ・名義タイプ亜種	44
<i>Graphium androcles</i> ssp.	オオオナガタイマイ・亜種未決定	44
<i>Graphium rhesus rhesulus</i> (Fruhstorfer, 1902)	セレベスオナガタイマイ・南セレベス亜種	44
<i>Graphium dorcus dorcus</i> (De Haan, 1840)	ドルクスオナガタイマイ・名義タイプ亜種	45
<i>Graphium dorcus</i> ssp.	ドルクスオナガタイマイ・亜種未決定	45
<i>Graphium agetes agetes</i> (Westwood, 1843)	ヒメシロオナガタイマイ・名義タイプ亜種	45
<i>Graphium agetes insularis</i> (Staudinger, 1902)	ヒメシロオナガタイマイ・スマトラ亜種	45
<i>Graphium macareus lioneli</i> (Fruhstorfer, 1902)	マカレウスマダラタイマイ・インド亜種	45
<i>Graphium xenocles xenocles</i> (Doubleday, 1842)	ミズアオマダラタイマイ・名義タイプ亜種	45
<i>Graphium ramaceus pendleburyi</i> (Corbet, 1941)	ウスグロマダラタイマイ・マレー亜種	45
<i>Graphium ramaceus</i> ssp.	ウスグロマダラタイマイ・亜種未決定	45
<i>Graphium delesserti delesserti</i> (Guérin-méneville, 1839)	ゴマダラタイマイ・名義タイプ亜種	45
<i>Graphium delesserti</i> ssp.	ゴマダラタイマイ・亜種未決定	45
<i>Graphium megarus megapenthus</i> (Fruhstorfer, 1902)	メガルスマダラタイマイ・マレー亜種	45
<i>Graphium encelades</i> (Boisduval, 1836)	シロマダラタイマイ	45
<i>Graphium phidias</i> (Oberthür, 1906)	フィヂアスオナガタイマイ	45

<i>Graphium stratocles stratocles</i> (C. & R. Felder, 1888)	フィリピンマダラタイマイ・名義タイプ亜種	46
<i>Graphium deucalion deucalion</i> (Boisduval, 1836)	キマダラタイマイ・名義タイプ亜種	46
<i>Graphium idaeoides idaeoides</i> (Hewitson, 1855)	オオゴマダラタイマイ・名義タイプ亜種	46
<i>Graphium eurous eurous</i> (Leech, [1893])	アサクラアゲハ・名義タイプ亜種	46
<i>Graphium eurous asakurae</i> (Matsumura, 1908)	アサクラアゲハ・台湾亜種	46
<i>Meandrusa gyas</i> (Westwood, 1841)	ギアスアゲハ	46
<i>Meandrusa payeni evan</i> (Doubleday, 1845)	カギバアゲハ・インド亜種	47
<i>Meandrusa payeni brunei</i> (Fruhstorfer, 1894)	カギバアゲハ・ボルネオ亜種	47
<i>Meandrusa payeni ciminius</i> (Fruhstorfer, 1909)	カギバアゲハ・スマトラ亜種	47
<i>Meandrusa payeni</i> ssp.	カギバアゲハ・亜種未決定	47
<i>Meandrusa sciron sukkiti</i> Nakano, 1985	スキロンアゲハ・タイ亜種	48
<b>Tribe Papilionini</b>	<b>アゲハチョウ族</b>	48
<b>Genus <i>Papilio</i></b>	<b>アゲハチョウ属</b>	48
<i>Papilio machaon hippocrates</i> C. & R. Felder, 1864	キアゲハ・日本亜種	48
<i>Papilio machaon verity</i> Fruhstorfer, 1907	キアゲハ・雲南亜種	48
<i>Papilio machaon gorganus</i> Fruhstorfer, 1922	キアゲハ・南欧亜種	48
<i>Papilio machaon</i> ssp.	キアゲハ・亜種未決定	48
<i>Papilio alexanor alexanor</i> Esper, 1800	トラフキアゲハ・名義タイプ亜種	48
<i>Papilio indra fordii</i> Comstock & Martin, 1956	タカネキアゲハ・東カリフォルニア亜種	48
<i>Papilio polyxenes asterius</i> Stoll, 1782	メスグロキアゲハ・アメリカ亜種	48
<i>Papilio polyxenes americanus</i> Kollar, [1849]	メスグロキアゲハ・メキシコ亜種	49
<i>Papilio polyxenes sadalus</i> Lucas, 1852	メスグロキアゲハ・エクアドル亜種	49
<i>Papilio zelicaon zelicaon</i> Lucas, 1852	アメリカキアゲハ・名義タイプ亜種	49
<i>Papilio xuthus xuthus</i> Linnaeus, 1767	ナミアゲハ・名義タイプ亜種	49
<i>Papilio xuthus koxingus</i> Fruhstorfer, 1908	ナミアゲハ・台湾亜種	49
<i>Papilio benguetanus</i> (Joicey & Talbot, 1908)	ベンゲットアゲハ	49
<i>Papilio antimachus antimachus</i> Drury, 1872	ドルーリーオオアゲハ・名義タイプ亜種	49
<i>Papilio zalmoxis</i> Hewitson, 1864	ザルモクスオオアゲハ	50
<i>Papilio rex rex</i> Oberthür, 1886	レックスマダラアゲハ・名義タイプ亜種	50
<i>Papilio mackinnoni mackinnoni</i> Sharpe, 1891	マキノオオアゲハ・名義タイプ亜種	50
<i>Papilio nireus nireus</i> Linnaeus, 1758	ホソアオオビアゲハ・名義タイプ亜種	50
<i>Papilio nireus lyaeus</i> Doubleday, 1845	ホソアオオビアゲハ・ケニア亜種	50
<i>Papilio nireus</i> ssp.	ホソアオオビアゲハ・亜種未決定	50
<i>Papilio charopus montuosus</i> Joicey & Talbot, 1927	カロプスルリアゲハ・コンゴ亜種	50
<i>Papilio chrapkowskii nutettini</i> Kocak, 1983	クラップコウスキーモドキアゲハ・ガーナ亜種	50
<i>Papilio chrapkowskii</i> ssp.	クラップコウスキーモドキアゲハ・亜種未決定	50
<i>Papilio sosia pulchra</i> Berger, 1950	ソシアアゲハ・コンゴ亜種	50
<i>Papilio oribazus</i> Boisduval, 1836	オリバズスルリアゲハ	51
<i>Papilio epiphorbas epiphorbas</i> Boisduval, 1833	エピフォルバスルリアゲハ・名義タイプ亜種	51
<i>Papilio epiphorbas</i> ssp.	エピフォルバスルリアゲハ・亜種未決定	51
<i>Papilio cynorta</i> Fabricius, 1793	キノルタアゲハ	51
<i>Papilio gallienus</i> Distant, 1879	ガリエヌスアゲハ	51
<i>Papilio dardanus dardanus</i> Brown, 1776	オスジロアゲハ・名義タイプ亜種	51
<i>Papilio dardanus meriones</i> C. & R. Felder, 1865	オスジロアゲハ・マダガスカル亜種	51
<i>Papilio dardanus tibullus</i> Kirby, 1880	オスジロアゲハ・ケニア亜種	51
<i>Papilio dardanus</i> ssp.	オスジロアゲハ・亜種未決定	51
<i>Papilio constantinus</i> ssp.	コンスタンチンアゲハ・亜種未決定	52
<i>Papilio delalandei</i> Godart, [1824]	デラランデキキオビアゲハ	52
<i>Papilio phorcas congoanus</i> Rothschild, 1896	フォルカスミドリアゲハ・コンゴ亜種	52
<i>Papilio phorcas</i> ssp.	フォルカスミドリアゲハ・亜種未決定	52
<i>Papilio mangoura</i> Hewitson, 1875	マンゴウラアゲハ	52
<i>Papilio grosesmithi</i> Rothschild, 1926	グロスミスオナシアゲハ	52
<i>Papilio demodocus demodocus</i> Esper, 1799	アフリカオナシアゲハ・名義タイプ亜種	52
<i>Papilio demoleus demoleus</i> Linnaeus, 1758	オナシアゲハ・名義タイプ亜種	52
<i>Papilio demoleus</i> ssp.	オナシアゲハ・亜種未決定	52
<i>Papilio erithonioides</i> Grose-Smith, 1891	マダガスカルオナシアゲハ	53
<i>Papilio hesperus hesperus</i> Westwood, 1843	オオシロモンアゲハ・名義タイプ亜種	53



<i>Papilio hesperus</i> ssp.	オオシロモンアゲハ・亜種未決定	53
<i>Papilio lormieri lormieri</i> Distant, 1874	オオサカハチアゲハ・名義タイプ亜種	53
<i>Papilio nobilis nobilis</i> Rogenhofer, 1891	チャバネアゲハ・名義タイプ亜種	53
<i>Papilio demolion demolion</i> Cramer, [1776]	オビモンアゲハ・名義タイプ亜種	53
<i>Papilio gigon gigon</i> C. & R. Felder, 1864	オオオビモンアゲハ・名義タイプ亜種	53
<i>Papilio gigon</i> ssp.	オオオビモンアゲハ・亜種未決定	53
<i>Papilio euchenor euchenor</i> Guérin-ménéville, 1829	パプアアゲハ・名義タイプ亜種	53
<i>Papilio euchenor</i> ssp.	パプアアゲハ・亜種未決定	54
<i>Papilio anactus</i> MacLeay, [1826]	ホシボシアゲハ	54
<i>Papilio aegeus aegeus</i> Donovan, 1805	メスアカモンキアゲハ・名義タイプ亜種	54
<i>Papilio aegeus ormenus</i> Guérin-ménéville, [1831]	メスアカモンキアゲハ・ニューギニア亜種	54
<i>Papilio aegeus websteri</i> Grose-Smith, 1894	メスアカモンキアゲハ・ニューブリテン島亜種	55
<i>Papilio aegeus keianus</i> Rothschild, 1896	メスアカモンキアゲハ・ケイ島亜種	55
<i>Papilio aegeus kissuanus</i> Rothschild, 1908	メスアカモンキアゲハ・キノエ亜種	55
<i>Papilio aegeus</i> ssp.	メスアカモンキアゲハ・亜種未決定	55
<i>Papilio tydeus tydeus</i> C. & R. Felder, 1860	ティデウスバプアモンキアゲハ・名義タイプ亜種	55
<i>Papilio tydeus obiensis</i> Rothschild, 1898	ティデウスバプアモンキアゲハ・オビ亜種	55
<i>Papilio bridgei hecataeus</i> Godman & Salvin, 1888	ブリッジバプアモンキアゲハ・ガダルカナル亜種	55
<i>Papilio weymeri</i> Niepelt, 1914	ウエイマーバプアモンキアゲハ	56
<i>Papilio gambrisius gambrisius</i> Cramer, [1777]	ガンブリジウスバプアモンキアゲハ・名義タイプ亜種	56
<i>Papilio gambrisius buruanus</i> Rothschild, 1897	ガンブリジウスバプアモンキアゲハ・ブル島亜種	56
<i>Papilio inopinatus</i> Butler, 1883	イノピナトスバプアモンキアゲハ	56
<i>Papilio woodfordi woodfordi</i> Godman & Salvin, 1888	ウッドフォードメスアカモンキアゲハ・名義タイプ亜種	56
<i>Papilio ptolychus</i> Godman & Salvin, 1888	プトリクスバプアモンキアゲハ	57
<i>Papilio heringi</i> Niepelt, 1924	ヘリングバプアモンキアゲハ	57
<i>Papilio amyntor</i> Boisduval, 1859	ニューカレドニアネッタイモンキアゲハ	57
<i>Papilio polytes polytes</i> Linnaeus, 1758	シロオビアゲハ・名義タイプ亜種	57
<i>Papilio polytes romulus</i> Cramer, [1775]	シロオビアゲハ・インド亜種	57
<i>Papilio polytes alphenor</i> Cramer, [1776]	シロオビアゲハ・モルモン亜種	57
<i>Papilio polytes ledebouria</i> Eschscholtz, 1821	シロオビアゲハ・フィリピン亜種	58
<i>Papilio polytes javanus</i> C. Felder, 1862	シロオビアゲハ・ジャワ亜種	58
<i>Papilio polytes timorensis</i> C. & R. Felder, 1864	シロオビアゲハ・チモール亜種	58
<i>Papilio polytes alcindor</i> Oberthür, 1879	シロオビアゲハ・セレベス亜種	58
<i>Papilio polytes pasiktates</i> Fruhstorfer, 1908	シロオビアゲハ・台湾亜種	58
<i>Papilio polytes</i> ssp.	シロオビアゲハ・亜種未決定	58
<i>Papilio ambrax ambrax</i> Boisduval, 1832	パプアシロオビアゲハ・名義タイプ亜種	58
<i>Papilio ambrax egipius</i> Miskin, 1876	パプアシロオビアゲハ・オーストラリア亜種	58
<i>Papilio phestus reductus</i> Rothschild, 1915	ソロモンシロオビアゲハ・アドミラリティ島亜種	58
<i>Papilio castor formosanus</i> Rothschild, 1896	オナシモンキアゲハ・台湾亜種	58
<i>Papilio castor</i> ssp.	オナシモンキアゲハ・亜種未決定	59
<i>Papilio dravidarum</i> Wood-Mason, 1880	インドオナシモンキアゲハ	59
<i>Papilio fuscus fuscus</i> Goeze, 1779	ネッタイモンキアゲハ・名義タイプ亜種	59
<i>Papilio fuscus canopus</i> Westwood, 1842	ネッタイモンキアゲハ・オーストラリア亜種	59
<i>Papilio fuscus capaneus</i> Westwood, 1843	ネッタイモンキアゲハ・ケープヨーク亜種	59
<i>Papilio fuscus pertinax</i> Wallace, 1865	ネッタイモンキアゲハ・セレベス亜種	59
<i>Papilio fuscus beccari</i> Oberthür, 1880	ネッタイモンキアゲハ・西イリアン亜種	59
<i>Papilio fuscus lunifer</i> Rothschild, 1895	ネッタイモンキアゲハ・タラウド亜種	59
<i>Papilio fuscus lamponicus</i> Fruhstorfer, 1904	ネッタイモンキアゲハ・ニューブリテン亜種	59
<i>Papilio fuscus</i> ssp.	ネッタイモンキアゲハ・亜種未決定	59
<i>Papilio prexaspes</i> C. & R. Felder, 1865	プレザスベスネッタイモンキアゲハ	59
<i>Papilio albinus albinus</i> Wallace, 1865	アルビヌスネッタイモンキアゲハ・名義タイプ亜種	59
<i>Papilio diophantus</i> Grose-Smith, 1883	イナズマモンキアゲハ	60
<i>Papilio jordani</i> Fruhstorfer, 1902	ジョルダンアゲハ	60
<i>Papilio helenus helenus</i> Linnaeus, 1758	モンキアゲハ・名義タイプ亜種	60
<i>Papilio helenus nicconicolens</i> Butler, 1881	モンキアゲハ・日本亜種	60
<i>Papilio helenus palawanicus</i> Staudinger, 1888	モンキアゲハ・パラワン亜種	61
<i>Papilio helenus fortunius</i> Fruhstorfer, 1908	モンキアゲハ・台湾亜種	61

<i>Papilio helenus</i> ssp.	モンキアゲハ・亜種未決定	61
<i>Papilio sataspes sataspes</i> C. & R. Felder, 1865	セレバスモンキアゲハ・名義タイプ亜種	61
<i>Papilio iswara iswara</i> White, 1842	オオモンキアゲハ・名義タイプ亜種	61
<i>Papilio iswara</i> ssp.	オオモンキアゲハ・亜種未決定	61
<i>Papilio nepheleus nepheleus</i> C. & R. Felder, 1859	タイワンモンキアゲハ・名義タイプ亜種	61
<i>Papilio nepheleus chaonulus</i> Fruhstorfer, 1906	タイワンモンキアゲハ・台湾亜種	61
<i>Papilio nepheleus sunatus</i> Corbet, 1940	タイワンモンキアゲハ・マレー亜種	61
<i>Papilio nepheleus</i> ssp.	タイワンモンキアゲハ・亜種未決定	61
<i>Papilio memnon memnon</i> Linnaeus, 1758	ナガサキアゲハ・名義タイプ亜種	62
<i>Papilio memnon agenor</i> Linnaeus, 1758	ナガサキアゲハ・大陸亜種	62
<i>Papilio memnon anceus</i> Cramer, [1779]	ナガサキアゲハ・スマトラ亜種	63
<i>Papilio memnon thunbergi</i> Siebold, 1824	ナガサキアゲハ・日本亜種	63
<i>Papilio memnon lowi</i> Druce, 1873	ナガサキアゲハ・パラワン亜種	64
<i>Papilio memnon oceani</i> Doherty, 1891	ナガサキアゲハ・エンガノ亜種	65
<i>Papilio memnon clathratus</i> Rothschild, 1896	ナガサキアゲハ・スンバワ亜種	65
<i>Papilio memnon heronus</i> Fruhstorfer, 1902	ナガサキアゲハ・台湾亜種	65
<i>Papilio memnon perlucidus</i> Fruhstorfer, 1903	ナガサキアゲハ・ロンボク亜種	65
<i>Papilio memnon caeruleus</i> van Eecke, 1914	ナガサキアゲハ・シメウル亜種	65
<i>Papilio memnon babimemnon</i> Hachitani, 1993	ナガサキアゲハ・バビ亜種	66
<i>Papilio memnon christiana</i> Manguin, 1996	ナガサキアゲハ・ベリツン亜種	66
<i>Papilio memnon</i> ssp.	ナガサキアゲハ・亜種未決定	66
<i>Papilio ascalaphus ascalaphus</i> Boisduval, 1836	セレバスアゲハ・名義タイプ亜種	66
<i>Papilio ascalaphus ascalon</i> Staudinger, 1895	セレバスアゲハ・スラ亜種	66
<i>Papilio polymnestor polymnestor</i> Cramer, [1775]	テンジクアゲハ・名義タイプ亜種	67
<i>Papilio polymnestor parinda</i> (Moore, [1881])	テンジクアゲハ・セイロン亜種	67
<i>Papilio mayo</i> (Atkinson, 1873)	アンダマンアゲハ	67
<i>Papilio deiphobus deiphobus</i> Linnaeus, 1758	モルッカアゲハ・名義タイプ亜種	67
<i>Papilio deiphobus deiphontes</i> (C. & R. Felder, 1864)	モルッカアゲハ・ハルマヘラ亜種	67
<i>Papilio deiphobus rumanzovia</i> Eschscholtz, 1821	モルッカアゲハ・フィリピン亜種	68
<i>Papilio deiphobus</i> ssp.	モルッカアゲハ・亜種未決定	68
<i>Papilio oenomanus oenomanus</i> Godart, 1819	チモールアゲハ・名義タイプ亜種	68
<i>Papilio forbesi</i> Grose-Smith, 1883	フォルベスアゲハ	68
<i>Papilio protenor demetrius</i> Stoll, [1782]	クロアゲハ・日本亜種	69
<i>Papilio protenor euprotenor</i> Fruhstorfer, 1908	クロアゲハ・インド亜種	69
<i>Papilio protenor amauro</i> Jordan, 1909	クロアゲハ・台湾亜種	69
<i>Papilio protenor</i> ssp.	クロアゲハ・亜種未決定	69
<i>Papilio alcmenor alcmenor</i> C. & R. Felder, [1864]	レテノールアゲハ・名義タイプ亜種	69
<i>Papilio alcmenor</i> ssp.	レテノールアゲハ・亜種未決定	70
<i>Papilio macilentus</i> Janson, 1877	オナガアゲハ	70
<i>Papilio taiwanus</i> Rothschild, 1898	ワタナベアゲハ	70
<i>Papilio bootes bootes</i> Westwood, 1842	ブーテスアゲハ・名義タイプ亜種	70
<i>Papilio elwesi</i> Leech, 1889	シナフトオアゲハ	70
<i>Papilio maraho</i> Shiraki & Sonan, 1923	フトオアゲハ	71
<i>Papilio agestor restricta</i> Leech, 1893	カバシタアゲハ・南シナ亜種	72
<i>Papilio agestor matsumurae</i> Fruhstorfer, 1909	カバシタアゲハ・台湾亜種	72
<i>Papilio agestor</i> ssp.	カバシタアゲハ・亜種未決定	72
<i>Papilio epycides melanoleucus</i> Ney, 1911	キボシアゲハ・台湾亜種	72
<i>Papilio slateri marginata</i> Oberthür, 1893	ビロードマネシアアゲハ・タイ亜種	72
<i>Papilio clytia clytia</i> Linnaeus, 1758	キベリアアゲハ・名義タイプ亜種	72
<i>Papilio clytia palephates</i> Westwood, 1845	キベリアアゲハ・ミンドロ亜種	72
<i>Papilio clytia lankeswara</i> Moore, 1879	キベリアアゲハ・セイロン亜種	72
<i>Papilio clytia</i> ssp.	キベリアアゲハ・亜種未決定	73
<i>Papilio paradoxa telearchus</i> (Hewitson, 1852)	オオムラサキアゲハ・インド亜種	73
<i>Papilio paradoxa aenigma</i> Wallace, 1865	オオムラサキアゲハ・マレー亜種	73
<i>Papilio veiovis</i> Hewitson, 1865	ベイオビスマネシアアゲハ	73
<i>Papilio laglaizei</i> Depuiset, 1877	ラグライズアゲハ	73
<i>Papilio toboroi toboroi</i> Ribbe, 1907	クロニセツバメアゲハ・名義タイプ亜種	73

<i>Papilio paris paris</i> Linnaeus, 1758	ルリモンアゲハ・名義タイプ亜種	73
<i>Papilio paris gedeensis</i> Fruhstorfer, 1893	ルリモンアゲハ・西ジャワ亜種	74
<i>Papilio paris tenggerensis</i> Fruhstorfer, 1893	ルリモンアゲハ・東ジャワ亜種	74
<i>Papilio paris chinensis</i> Rothschild, 1895	ルリモンアゲハ・四川亜種	74
<i>Papilio paris hermosanus</i> Rebel, 1906	ルリモンアゲハ・台湾亜種	74
<i>Papilio paris battacorum</i> Rothschild, 1908	ルリモンアゲハ・スマトラ亜種	75
<i>Papilio paris nakarharai</i> Shirozu, 1960	ルリモンアゲハ・北台湾亜種	75
<i>Papilio paris</i> ssp.	ルリモンアゲハ・亜種未決定	75
<i>Papilio karna karna</i> C. & R. Felder, 1864	カルナルリモンアゲハ・名義タイプ亜種	75
<i>Papilio karna discordia</i> de Nicéville, [1893]	カルナルリモンアゲハ・スマトラ亜種	77
<i>Papilio karna carnatus</i> Rothschild, 1895	カルナルリモンアゲハ・ボルネオ亜種	77
<i>Papilio karna irauana</i> Jumalon, 1975	カルナルリモンアゲハ・パラワン亜種	77
<i>Papilio karna</i> ssp.	カルナルリモンアゲハ・亜種未決定	77
<i>Papilio bianor bianor</i> Cramer, [1777]	ルリオビアゲハ・名義タイプ亜種	77
<i>Papilio bianor okinawaensis</i> Fruhstorfer, 1898	ルリオビアゲハ・八重山亜種	78
<i>Papilio bianor takasago</i> Nakahara & Esaki, 1930	ルリオビアゲハ・台湾亜種	78
<i>Papilio bianor kotoensis</i> Sonan, 1927	ルリオビアゲハ・コウトウ亜種	78
<i>Papilio bianor</i> ssp.	ルリオビアゲハ・亜種未決定	79
<i>Papilio dehaani dehaani</i> C. & R. Felder, 1864	カラスアゲハ・名義タイプ亜種	79
<i>Papilio dehaani hachijonis</i> Matsumura, 1919	カラスアゲハ・八丈亜種	80
<i>Papilio dehaani tokaraensis</i> Fujioka, 1975	カラスアゲハ・トカラ亜種	80
<i>Papilio dehaani</i> ssp.	カラスアゲハ・亜種未決定	81
<i>Papilio maackii maackii</i> Ménétrières, 1859	ミヤマカラスアゲハ・名義タイプ亜種	81
<i>Papilio dialis dialis</i> Leech, 1893	タイワンカラスアゲハ・名義タイプ亜種	93
<i>Papilio dialis andronius</i> Fruhstorfer, 1909	タイワンカラスアゲハ・台湾亜種	93
<i>Papilio doddsi</i> Janet, 1896	ベトナムカラスアゲハ	93
<i>Papilio hoppo</i> Matsumura, 1907	ホップアゲハ	93
<i>Papilio krishna krishna</i> Moore, 1857	タカネクジャクアゲハ・名義タイプ亜種	93
<i>Papilio arcturus arcturus</i> Westwood, 1842	オオクジャクアゲハ・名義タイプ亜種	94
<i>Papilio arcturus arcturus</i> Rothschild, 1908	オオクジャクアゲハ・北インド亜種	94
<i>Papilio arcturus arcturulus</i> Fruhstorfer, 1902	オオクジャクアゲハ・中国亜種	94
<i>Papilio polyctor polyctor</i> Boisduval, 1836	クジャクアゲハ・名義タイプ亜種	94
<i>Papilio polyctor pinratanai</i> Rachell, 1983	クジャクアゲハ・タイ亜種	95
<i>Papilio ryukyuensis ryukyuensis</i> Fujioka, 1975	オキナワカラスアゲハ・名義タイプ亜種	95
<i>Papilio ryukyuensis amamiensis</i> (Fujioka, 1981)	オキナワカラスアゲハ・奄美亜種	95
<i>Papilio palinurus palinurus</i> Fabricius, 1787	オビクジャクアゲハ・名義タイプ亜種	96
<i>Papilio palinurus deadalus</i> C.R. Felder, 1861	オビクジャクアゲハ・ルソン亜種	96
<i>Papilio palinurus angustatus</i> Staudinger, 1888	オビクジャクアゲハ・パラワン亜種	96
<i>Papilio palinurus</i> ssp.	オビクジャクアゲハ・亜種未決定	97
<i>Papilio crino</i> Fabricius, 1793	クリノオビクジャクアゲハ	97
<i>Papilio buddha</i> Westwood, 1872	ブツダオビクジャクアゲハ	97
<i>Papilio blumei blumei</i> Boisduval, 1836	オオルリオビアゲハ・名義タイプ亜種	97
<i>Papilio blumei fruthstorferi</i> Röber, 1897	オオルリオビアゲハ・南セレベス亜種	98
<i>Papilio blumei</i> ssp.	オオルリオビアゲハ・亜種未決定	98
<i>Papilio chikae chikae</i> Igarashi, 1965	ルソンカラスアゲハ・名義タイプ亜種	98
<i>Papilio peranthus peranthus</i> Fabricius, 1787	アオネアゲハ・名義タイプ亜種	99
<i>Papilio peranthus adamantius</i> C. & R. Felder, 1865	アオネアゲハ・セレベス亜種	99
<i>Papilio peranthus intermedius</i> Snellen, 1980	アオネアゲハ・タナジャンペア亜種	99
<i>Papilio peranthus insulicola</i> Rothschild, 1896	アオネアゲハ・サラヤル亜種	99
<i>Papilio peranthus transiens</i> Fruhstorfer, 1898	アオネアゲハ・バリ亜種	99
<i>Papilio peranthus kinesias</i> Fruhstorfer, 1909	アオネアゲハ・フローレス亜種	99
<i>Papilio peranthus wangiwangiensis</i> (Kitahara, 1989)	アオネアゲハ・ワングワング亜種	99
<i>Papilio peranthus</i> ssp.	アオネアゲハ・亜種未決定	99
<i>Papilio pericles</i> Wallace, 1865	チモールアオネアゲハ	100
<i>Papilio lorquinianus lorquinianus</i> C. & R. Felder, 1865	ヘリボシアオネアゲハ・名義タイプ亜種	100
<i>Papilio lorquinianus albertia</i> Oberthür, 1880	ヘリボシアオネアゲハ・ニューギニア亜種	100
<i>Papilio lorquinianus gelia</i> Jordan, 1909	ヘリボシアオネアゲハ・バカン亜種	100



<i>Papilio lorquinianus esmeae</i> Parrot, 1985	ヘリボシアオネアゲハ・モロタイ亜種	100
<i>Papilio lorquinianus boanoensis</i> Kariya, 1992	ヘリボシアオネアゲハ・ブアノ亜種	101
<i>Papilio neumoegei</i> Honrath, 1890	スンバアオネアゲハ	101
<i>Papilio ulysses ulysses</i> Linnaeus, 1758	オオルリアゲハ・名義タイプ亜種	101
<i>Papilio ulysses telemachus</i> Montrouzier, 1856	オオルリアゲハ・ウッドラーク亜種	102
<i>Papilio ulysses telegonus</i> C. & R. Felder, 1860	オオルリアゲハ・パチャン亜種	102
<i>Papilio ulysses autolytus</i> C. & R. Felder, 1865	オオルリアゲハ・ニューギニア亜種	103
<i>Papilio ulysses joesa</i> Butler, 1869	オオルリアゲハ・オーストラリア亜種	104
<i>Papilio ulysses orsippus</i> Godman & Salvin, 1888	オオルリアゲハ・ガダルカナル亜種	104
<i>Papilio ulysses ambiguus</i> Rothschild, 1895	オオルリアゲハ・ニューブリテン亜種	104
<i>Papilio ulysses gabrielis</i> Rothschild, 1898	オオルリアゲハ・アドミラルティエー亜種	104
<i>Papilio ulysses nigerrimus</i> Ribbe, 1898	オオルリアゲハ・ブーゲンビル亜種	105
<i>Papilio ulysses dohertius</i> Rothschild, 1898	オオルリアゲハ・オビ亜種	105
<i>Papilio ulysses morotaiensis</i> Rothschild, 1908	オオルリアゲハ・モロタイ亜種	105
<i>Papilio ulysses ampelius</i> Rothschild, 1908	オオルリアゲハ・ブル亜種	105
<i>Papilio ulysses</i> ssp.	オオルリアゲハ・亜種未決定	105
<i>Papilio montrouzieri</i> Boisduval, 1859	ヒメオオルリアゲハ	105
<i>Papilio syfanius albosyfanius</i> Shimogori & Fujioka, 1997	シナカラスアゲハ・雲南亜種	105
<i>Papilio hyppason hyppason</i> Cramer, [1775]	ベニオビアゲハ・名義タイプ亜種	105
<i>Papilio hyppason</i> ssp.	ベニオビアゲハ・亜種未決定	106
<i>Papilio chiansiades chiansiades</i> Westwood, 1872	チアンシアデスアゲハ・名義タイプ亜種	106
<i>Papilio rogeri pharnaces</i> Doubleday, 1846	ロゲリアゲハ・メキシコ亜種	106
<i>Papilio antichiades antichiades</i> Esper, 1788	ベニモンクロアゲハ・名義タイプ亜種	106
<i>Papilio antichiades idaeus</i> (Fabricius, 1793)	ベニモンクロアゲハ・中米亜種	106
<i>Papilio antichiades capys</i> (Hübner, [1809])	ベニモンクロアゲハ・ボリビア亜種	106
<i>Papilio antichiades</i> ssp.	ベニモンクロアゲハ・亜種未決定	106
<i>Papilio isidorus isidorus</i> Doubleday, 1846	オナガベニモンクロアゲハ・名義タイプ亜種	107
<i>Papilio thoas cinyras</i> Ménétrières, 1857	タスキアゲハ・バルー亜種	107
<i>Papilio thoas autocles</i> Rothschild & Jordan, 1906	タスキアゲハ・メキシコ亜種	107
<i>Papilio thoas</i> ssp.	タスキアゲハ・亜種未決定	107
<i>Papilio cresphontes</i> Cramer, [1777]	オオタスキアゲハ	107
<i>Papilio andraemon andraemon</i> (Hübner, [1823])	カリブアゲハ・名義タイプ亜種	107
<i>Papilio paeon paeon</i> Boisduval, 1836	ベニモンタスキアゲハ・名義タイプ亜種	107
<i>Papilio paeon</i> ssp.	ベニモンタスキアゲハ・亜種未決定	107
<i>Papilio aristodemus bjorndalae</i> Clench, 1978	アリストデムスアゲハ・イナグア島亜種	107
<i>Papilio ornythion</i> Boisduval, 1836	オルニティオンアゲハ	108
<i>Papilio astyalus astyalus</i> Godart, 1819	アスチアルスアゲハ・名義タイプ亜種	108
<i>Papilio astyalus pallas</i> Grey, [1853]	アスチアルスアゲハ・メキシコ亜種	108
<i>Papilio astyalus</i> ssp.	アスチアルスアゲハ・亜種未決定	108
<i>Papilio androgeus androgeus</i> Cramer, [1775]	フトオビアゲハ・名義タイプ亜種	108
<i>Papilio androgeus epidaurus</i> Godman & Salvin, [1890]	フトオビアゲハ・メキシコ亜種	108
<i>Papilio androgeus laodocus</i> (Fabricius, 1793)	フトオビアゲハ・ブラジル亜種	108
<i>Papilio androgeus</i> ssp.	フトオビアゲハ・亜種未決定	108
<i>Papilio lamarchei</i> Staudinger, 1892	ラマルケイアゲハ	108
<i>Papilio hectorides</i> Esper, 1794	キオビアゲハ	108
<i>Papilio garleppi garleppi</i> Staudinger, 1892	ガルレツピアゲハ・名義タイプ亜種	108
<i>Papilio torquatus torquatus</i> Cramer, [1777]	マルバネキオビアゲハ・名義タイプ亜種	108
<i>Papilio troilus troilus</i> Linnaeus, 1758	クスノキアゲハ・名義タイプ亜種	109
<i>Papilio palamedes palamedes</i> Drury, [1770]	パラメデスアゲハ・名義タイプ亜種	109
<i>Papilio glaucus glaucus</i> Linnaeus, 1758	トラフアゲハ・名義タイプ亜種	109
<i>Papilio glaucus alexiars</i> Hopffer, 1866	トラフアゲハ・メキシコ亜種	109
<i>Papilio rutulus</i> Lucas, 1852	オオトラフアゲハ	109
<i>Papilio pilumnus</i> Boisduval, 1836	ミツオトラフアゲハ	109
<i>Papilio multicaudata multicaudata</i> Kirby, 1888	フタオトラフアゲハ・名義タイプ亜種	109
<i>Papilio multicaudata</i> ssp.	フタオトラフアゲハ・亜種未決定	109
<i>Papilio esperanza</i> Beutelspacher, 1975	エスペランザアゲハ	109
<i>Papilio zagreus ascolius</i> C. & R. Felder, 1865	キマダラマルバネアゲハ・コロンビア亜種	109

<i>Papilio zagreus bachus</i> C. & R. Felder, 1865	キマダラマルバネアゲハ・エクアドル亜種	110
<i>Papilio zagreus chrysomelas</i> Rothschild & Jordan, 1906	キマダラマルバネアゲハ・ペルー亜種	110
<i>Papilio zagreus baueri</i> (Möhn, 2001)	キマダラマルバネアゲハ・ブラジル亜種	110
<i>Papilio zagreus</i> ssp.	キマダラマルバネアゲハ・亜種未決定	110
<i>Papilio scamander scamander</i> Boisduval, 1836	イチモンジアゲハ・名義タイプ亜種	110
<i>Papilio garamas garamas</i> (Geyer, [1829])	ガラマスアゲハ・名義タイプ亜種	110
<i>Papilio homerus</i> Fabricius, 1793	ホメルスアゲハ	110
<i>Papilio warscewiczii warscewiczii</i> Hopffer, 1866	ミツオアゲハ・名義タイプ亜種	110
<i>Papilio warscewiczii mercedes</i> Rothschild & Jordan, 1906	ミツオアゲハ・ペルー亜種	111
<i>Papilio warscewiczii</i> ssp.	ミツオアゲハ・亜種未決定	111
<i>Papilio menatius cleotas</i> Gray, 1832	キオビミツオアゲハ・ブラジル亜種	111
<i>Papilio menatius victorinus</i> Doubleday, 1844	キオビミツオアゲハ・メキシコ亜種	111
<i>Papilio menatius lenaeus</i> Doubleday, 1846	キオビミツオアゲハ・ボリビア亜種	111
<i>Papilio menatius eurotas</i> C. & R. Felder, 1862	キオビミツオアゲハ・ペルー亜種	111
<i>Papilio menatius</i> ssp.	キオビミツオアゲハ・亜種未決定	111
<b>Tribe Troidini</b>	<b>キシタアゲハ族</b>	111
<b>Genus Euryades</b>	<b>キオビジャコウアゲハ属</b>	111
<i>Euryades corethrus</i> (Boisduval, 1836)	オナシキオビジャコウアゲハ	111
<b>Genus Cressida</b>	<b>ウスバジャコウアゲハ属</b>	111
<i>Cressida cressida cressida</i> (Fabricius, 1775)	ウスバジャコウアゲハ・名義タイプ亜種	111
<i>Cressida cressida insularis</i> (Fruhstorfer, 1909)	ウスバジャコウアゲハ・チモール亜種	112
<b>Genus Parides</b>	<b>マエモンジャコウアゲハ属</b>	112
<i>Parides gundlachienus</i> (C. & R. Felder, 1864)	キューバジャコウアゲハ	112
<i>Parides agavus</i> (Drury, 1782)	オナガナンベイジャコウアゲハ	112
<i>Parides bunichus damocrates</i> (Guenée, 1872)	ブニクスマエモンジャコウアゲハ・アルゼンチン亜種	112
<i>Parides bunichus perrhebus</i> (Boisduval, 1836)	ブニクスマエモンジャコウアゲハ・パラグアイ亜種	112
<i>Parides montezuma montezuma</i> (Westwood, 1842)	モンテズマジャコウアゲハ・名義タイプ亜種	112
<i>Parides photinus</i> (Doubleday, 1844)	フタエリヘエリボシジャコウアゲハ	112
<i>Parides pizarro pizarro</i> (Staudinger, 1884)	ピサロトンボジャコウアゲハ・名義タイプ亜種	113
<i>Parides hahneli</i> (Staudinger, 1882)	ハーネリトンボジャコウアゲハ	113
<i>Parides chabrius chabrius</i> (Hewitson, 1852)	カブリアストンボジャコウアゲハ・名義タイプ亜種	113
<i>Parides aeneas bolivar</i> (Hewitson, 1850)	ヒメマエモンジャコウアゲハ・ペルー亜種	113
<i>Parides orellana</i> (Hewitson, 1852)	オレラーナマエモンジャコウアゲハ	113
<i>Parides aglaope callicles</i> (Bates, 1861)	アグラオーペマエモンジャコウアゲハ・ボリビア亜種	113
<i>Parides lysander brissonius</i> (Hübner, [1818])	リサンデルマエモンジャコウアゲハ・ペルー亜種	113
<i>Parides lysander antalcidas</i> Tyler, Brown & Wilson, 1994	リサンデルマエモンジャコウアゲハ・パラ亜種	114
<i>Parides eurimedes eurimedes</i> (Stoll, [1782])	エウリメデスマエモンジャコウアゲハ・名義タイプ亜種	114
<i>Parides eurimedes mylotes</i> (Bates, 1861)	エウリメデスマエモンジャコウアゲハ・メキシコ亜種	114
<i>Parides neophilus neophilus</i> (Geyer, 1837)	ホソバマエモンジャコウアゲハ・名義タイプ亜種	114
<i>Parides neophilus olivencius</i> (Bates, 1861)	ホソバマエモンジャコウアゲハ・ペルー亜種	114
<i>Parides neophilus consus</i> (Rothschild & Jordan, 1906)	ホソバマエモンジャコウアゲハ・ボリビア亜種	114
<i>Parides neophilus ecbolius</i> (Rothschild & Jordan, 1906)	ホソバマエモンジャコウアゲハ・ブラジルパラ亜種	115
<i>Parides neophilus</i> ssp.	ホソバマエモンジャコウアゲハ・亜種未決定	115
<i>Parides zacyanthus polymerus</i> (Godart, 1819)	ザキントウスマエモンジャコウアゲハ・パピア亜種	115
<i>Parides childrenae childrenae</i> Gray, 1832	オオマエモンジャコウアゲハ・名義タイプ亜種	115
<i>Parides sesostris sesostris</i> (Cramer, [1779])	マエモンジャコウアゲハ・名義タイプ亜種	115
<i>Parides sesostris tarquinius</i> (Boisduval, 1836)	マエモンジャコウアゲハ・コロンビア亜種	115
<i>Parides sesostris zischkai</i> (Forster, 1779)	マエモンジャコウアゲハ・ボリビア亜種	115
<i>Parides sesostris</i> ssp.	マエモンジャコウアゲハ・亜種未決定	115
<i>Parides panares panares</i> (Gray, [1853])	パナレスマエモンジャコウアゲハ・名義タイプ亜種	115
<i>Parides panares lycimenes</i> (Boisduval, 1870)	パナレスマエモンジャコウアゲハ・コスタリカ亜種	115
<i>Parides panares paralius</i> (Rothschild & Jordan, 1906)	パナレスマエモンジャコウアゲハ・ペルー亜種	115
<i>Parides vertumnus cutora</i> (Gray, [1853])	アオマエモンジャコウアゲハ・ブラジル亜種	116
<i>Parides vertumnus diceos</i> (Gray, [1853])	アオマエモンジャコウアゲハ・ペルー亜種	116
<i>Parides vertumnus yuracares</i> (Rothschild & Jordan, 1906)	アオマエモンジャコウアゲハ・ボリビア亜種	116
<i>Parides cutorina</i> (Staudinger, 1898)	クトリナマエモンジャコウアゲハ	116
<i>Parides anchises nephalion</i> (Godart, 1819)	アンキセスマエモンジャコウアゲハ・ブラジル亜種	116

<i>Parides anchises thelios</i> (Gray, [1853])	アンキセスマエモンジャコウアゲハ・アマゾン亜種 ……	116
<i>Parides anchises etias</i> (Rothschild & Jordan, 1906)	アンキセスマエモンジャコウアゲハ・ボリビア亜種 ……	116
<i>Parides anchises marianae</i> Rachili, 1981	アンキセスマエモンジャコウアゲハ・ペルー亜種 ……	116
<i>Parides anchises marthilia</i> Maza, 1999	アンキセスマエモンジャコウアゲハ・メキシコ亜種 ……	117
<i>Parides anchises</i> ssp.	アンキセスマエモンジャコウアゲハ・亜種未決定 ……	117
<i>Parides iphidamas iphidamas</i> (Fabricius, 1793)	シロモンジャコウアゲハ・名義タイプ亜種 ……	117
<i>Parides iphidamas</i> ssp.	シロモンジャコウアゲハ・亜種未決定 ……	117
<i>Parides erithalion erlaces</i> (Gray, 1853)	オオシロモンジャコウアゲハ・ボリビア亜種 ……	117
<i>Parides erithalion polyzelus</i> (C. & R. Felder, 1865)	オオシロモンジャコウアゲハ・メキシコ亜種 ……	117
<i>Parides erithalion trichopus</i> (Rothschild & Jordan, 1906)	オオシロモンジャコウアゲハ・グレロ亜種 ……	117
<i>Parides erithalion</i> ssp.	オオシロモンジャコウアゲハ・亜種未決定 ……	117
<b>Genus <i>Atrophaneura</i></b>	<b>ジャコウアゲハ属</b> ……	117
<i>Atrophaneura antenor</i> (Drury, [1773])	アンテノールオオジャコウアゲハ ……	117
<i>Atrophaneura polyeuctes polyeuctes</i> (Doubleday, 1842)	オオベニモンアゲハ・名義タイプ亜種 ……	118
<i>Atrophaneura polyeuctes termessus</i> (Fruhstorfer, 1908)	オオベニモンアゲハ・台湾亜種 ……	118
<i>Atrophaneura alcinous alcinous</i> (Klug, 1836)	ジャコウアゲハ・名義タイプ亜種 ……	118
<i>Atrophaneura alcinous mansonensis</i> (Fruhstorfer, 1901)	ジャコウアゲハ・台湾亜種 ……	118
<i>Atrophaneura alcinous</i> ssp.	ジャコウアゲハ・亜種未決定 ……	119
<i>Atrophaneura laos</i> Riley & Godfrey, 1921	ラオスジャコウアゲハ ……	119
<i>Atrophaneura nox erebus</i> (Wallace, 1872)	ニアアケボノアゲハ・マレー亜種 ……	119
<i>Atrophaneura nox banjermasinus</i> (Fruhstorfer, 1899)	ニアアケボノアゲハ・南ボルネオ亜種 ……	119
<i>Atrophaneura nox henricus</i> (Fruhstorfer, 1899)	ニアアケボノアゲハ・スマトラ亜種 ……	119
<i>Atrophaneura nox</i> ssp.	ニアアケボノアゲハ・亜種未決定 ……	120
<i>Atrophaneura varuna varuna</i> (White, 1842)	ムモンアケボノアゲハ・名義タイプ亜種 ……	120
<i>Atrophaneura varuna astorion</i> (Westwood, 1842)	ムモンアケボノアゲハ・インド亜種 ……	120
<i>Atrophaneura zaleucus</i> (Hewitson, 1865)	シロモンハゲタカアゲハ ……	120
<i>Atrophaneura lucti</i> (Roepke, 1935)	レクトアケボノアゲハ ……	120
<i>Atrophaneura sycorax sycorax</i> (Grose-Smith, 1885)	オオハゲタカアゲハ・名義タイプ亜種 ……	120
<i>Atrophaneura sycorax egertoni</i> (Distant, 1886)	オオハゲタカアゲハ・マレー亜種 ……	120
<i>Atrophaneura priapus priapus</i> (Boisduval, 1836)	キイロハゲタカアゲハ・名義タイプ亜種 ……	120
<i>Atrophaneura priapus dilutes</i> (Fruhstorfer, 1895)	キイロハゲタカアゲハ・東ジャワ亜種 ……	121
<i>Atrophaneura priapus hageni</i> (Rogenhofer, 1889)	キイロハゲタカアゲハ・スマトラ亜種 ……	121
<i>Atrophaneura aidoneus</i> (Doubleday, 1845)	ヒマラヤハゲタカアゲハ ……	121
<i>Atrophaneura horishanus</i> (Matsumura, 1910)	アケボノアゲハ ……	121
<i>Atrophaneura semperi semperi</i> (C. & R. Felder, 1861)	セジロアケボノアゲハ・名義タイプ亜種 ……	122
<i>Atrophaneura semperi melanotus</i> (Staudinger, 1889)	セジロアケボノアゲハ・パラワン亜種 ……	122
<i>Atrophaneura semperi albofasciata</i> (Semper, 1892)	セジロアケボノアゲハ・ミンドロ亜種 ……	122
<i>Atrophaneura semperi supernotatus</i> (Rothschild, 1895)	セジロアケボノアゲハ・レイテ亜種 ……	122
<i>Atrophaneura semperi aphthonia</i> (Rothschild, 1908)	セジロアケボノアゲハ・ミンダナオ亜種 ……	122
<i>Atrophaneura semperi</i> ssp.	セジロアケボノアゲハ・亜種未決定 ……	122
<i>Atrophaneura kuehni kuehni</i> (Honrath, 1886)	ケーンアケボノアゲハ・名義タイプ亜種 ……	122
<i>Atrophaneura dixonii</i> (Grose-Smith, 1900)	ディクソンアケボノアゲハ ……	123
<i>Atrophaneura aristolochiae aristolochiae</i> (Fabricius, 1775)	ベニモンアゲハ・名義タイプ亜種 ……	123
<i>Atrophaneura aristolochiae ceylonia</i> (Moore, 1881)	ベニモンアゲハ・セイロン亜種 ……	123
<i>Atrophaneura aristolochiae antiphus</i> (Fruhstorfer, 1904)	ベニモンアゲハ・スマトラ亜種 ……	123
<i>Atrophaneura aristolochiae interpositus</i> (Fruhstorfer, 1904)	ベニモンアゲハ・台湾亜種 ……	123
<i>Atrophaneura aristolochiae asteris</i> (Rothschild, 1908)	ベニモンアゲハ・マレー亜種 ……	123
<i>Atrophaneura aristolochiae goniopeltis</i> (Rothschild, 1908)	ベニモンアゲハ・インドシナ亜種 ……	123
<i>Atrophaneura aristolochiae adaeus</i> (Rothschild, 1908)	ベニモンアゲハ・中国亜種 ……	123
<i>Atrophaneura aristolochiae kameiros</i> (Fruhstorfer, 1911)	ベニモンアゲハ・ニアス亜種 ……	123
<i>Atrophaneura aristolochiae</i> ssp.	ベニモンアゲハ・亜種未決定 ……	124
<i>Atrophaneura mariae almae</i> (Semper, 1891)	マリアベニモンアゲハ・ルソン亜種 ……	124
<i>Atrophaneura phlegon</i> (C. & R. Felder, 1864)	フレゴンベニモンアゲハ ……	124
<i>Atrophaneura schadenbergi schadenbergi</i> (Semper, 1891)	シャーデンベルグベニモンアゲハ・名義タイプ亜種 ……	124
<i>Atrophaneura liris liris</i> (Godart, 1819)	オビベニモンアゲハ・名義タイプ亜種 ……	124
<i>Atrophaneura polydorus polydorus</i> (Linnaeus, 1763)	オナシベニモンアゲハ・名義タイプ亜種 ……	124
<i>Atrophaneura polydorus polydaemon</i> (Mathew, 1887)	オナシベニモンアゲハ・ブーゲンビル亜種 ……	124



<i>Atrophaneura polydorus queenslandicus</i> (Rothschild, 1895)	オナシベニモンアゲハ・ケアンズ亜種	124
<i>Atrophaneura polydorus navobritannicus</i> (Rothschild, 1895)	オナシベニモンアゲハ・ニューブリテン亜種	124
<i>Atrophaneura polydorus varus</i> (Fruhstorfer, 1906)	オナシベニモンアゲハ・アル亜種	124
<i>Atrophaneura polydorus auster</i> (van Eecke, 1915)	オナシベニモンアゲハ・ニューギニア亜種	124
<i>Atrophaneura polydorus manus</i> (Talbot, 1932)	オナシベニモンアゲハ・マヌス亜種	124
<i>Atrophaneura polydorus</i> ssp.	オナシベニモンアゲハ・亜種未決定	125
<i>Atrophaneura polyphontes polyphontes</i> (Boisduval, 1836)	セレベスベニモンアゲハ・名義タイプ亜種	125
<i>Atrophaneura hector</i> (Linnaeus, 1758)	ヘクトールベニモンアゲハ	125
<i>Atrophaneura coon coon</i> (Fabricius, 1793)	ホソバジャコウアゲハ・名義タイプ亜種	125
<i>Atrophaneura coon cacharensis</i> (Butler, 1885)	ホソバジャコウアゲハ・インド亜種	125
<i>Atrophaneura coon</i> ssp.	ホソバジャコウアゲハ・亜種未決定	125
<i>Atrophaneura neptunus sumatrana</i> (Hagen, 1894)	ベニモンホソバジャコウアゲハ・スマトラ亜種	125
<i>Atrophaneura neptunus creber</i> (van Eecke, 1914)	ベニモンホソバジャコウアゲハ・シメウル亜種	125
<i>Atrophaneura neptunus</i> ssp.	ベニモンホソバジャコウアゲハ・亜種未決定	125
<i>Atrophaneura palu</i> (Martin, 1912)	バルホソバジャコウアゲハ	125
<b>Genus Battus</b>	<b>アオジャコウアゲハ属</b>	125
<i>Battus devilliersii</i> (Godart, 1823)	キューバアオジャコウアゲハ	125
<i>Battus philenor philenor</i> (Linnaeus, 1771)	アオジャコウアゲハ・名義タイプ亜種	125
<i>Battus polydamas polydamas</i> (Linnaeus, 1758)	キオビアオジャコウアゲハ・名義タイプ亜種	126
<i>Battus polydamas</i> ssp.	キオビアオジャコウアゲハ・亜種未決定	126
<i>Battus madyes chlorodamas</i> (Guénee, 1872)	ケブカアオジャコウアゲハ・ペルー亜種	126
<i>Battus madyes</i> ssp.	ケブカアオジャコウアゲハ・亜種未決定	126
<i>Battus polystictus polystictus</i> (Butler, 1874)	ウスズミアオジャコウアゲハ・名義タイプ亜種	126
<i>Battus lycidas</i> (Cramer, [1777])	リシダスアオジャコウアゲハ	126
<i>Battus belus varus</i> (Kollar, 1850)	ベルスアオジャコウアゲハ・ブラジル亜種	126
<i>Battus belus cochabamba</i> (Weeks, 1901)	ベルスアオジャコウアゲハ・ボリビア亜種	127
<i>Battus crassus crassus</i> (Cramer, [1777])	キスジアオジャコウアゲハ・名義タイプ亜種	127

参 考 文 献	128
学名さくいん	132
和名さくいん	139



標本番号	性	採集地	採集日	採集者	備考
		Arthropoda	節足動物門		
		Insecta	昆虫綱		
		Lepidoptera	鱗翅目 (チョウ目)		
		Papilionidae	アゲハチョウ科		
		Subfamily Baroniinae	ウラギンアゲハ亜科		
		Genus <i>Baronia</i>	ウラギンアゲハ属		
		<b><i>Baronia brevicornis brevicornis</i> Salvin, 1893</b>			ウラギンアゲハ・名義タイプ亜種
In-K-21468	m	Mezcora (Mezcala?) , Mexico	195808**		不明
In-K-21469	m	Chilpancingo, Mexico	196605**		不明
In-K-21470	m	不明	*****		不明
In-K-21471	f	Chilpancingo, Mexico	19670508		不明
		Subfamily Parnassiinae	ウスバアゲハ亜科		
		Tribe Parnassini	ウスバアゲハ族		
		Genus <i>Archon</i>	シリアアゲハ属		
		<b><i>Archon apollinus apollinus</i> (Herbst, 1789)</b>			シリアアゲハ・名義タイプ亜種
In-K-24314	m	Env. Ergani, Esr-Turquie, Turkey	19880407	M.Furr	
In-K-24315	f	Env. Ergani, Esr-Turquie, Turkey	19880407		不明
		<b><i>Archon apollinus apollinaris</i> (Staudinger, [1892])</b>			シリアアゲハ・イラク亜種
In-K-22368	m	Amadiya N. Iraq, Iraq	19710425	S.Igarashi	
		Genus <i>Parnassius</i>	ウスバアゲハ属		
		<b><i>Parnassius ariadne ariadne</i> (Kindermann, 1853)</b>			アルタイウスバシロチョウ・名義タイプ亜種
In-K-21118	m?	Shabalino, Altay, Siberia, USSR	19600620		不明
In-K-23460	m	Caypikue 20pr plnerup Cy Altay Mts., USSR	19690614	Y. Skoseon	
		<b><i>Parnassius clodius clodius</i> Ménétériès, 1855</b>			アメリカウスバシロチョウ・名義タイプ亜種
In-K-21121	m	Rock Creek, Oregon, USA	19700728		不明
In-K-21122	m	Rock Creek, Oregon, USA	19720702		不明
In-K-21123	f	Rock Creek, Oregon, USA	19700707		不明
In-K-21124	f	Rock Creek, Oregon, USA	19700717		不明
In-K-21125	f	Childos Meadows, near Lassen National Park, Calif. elev., USA	19700621		不明
In-K-21126	m	Rock Creek, Oregon, USA	19720702		不明
In-K-21127	m	Reymond, Wu., USA	19680710		不明
In-K-21128	m	Lake Shasta, California, USA	19720603		不明
In-K-21129	m	Lake Shasta, California, USA	19720603		不明
		<b><i>Parnassius clodius baldur</i> Edwards, 1877</b>			アメリカウスバシロチョウ・ネバダ亜種
In-K-23457	m	Boreal Ridge, Nevada, California, USA	19860702		不明
In-K-23458	f	Methodist Camp Turn-off Below Castle Lake, Siskyou, California, USA	19880628		不明
In-K-23459	m	Lake Stesling, Nevada, USA	19800726		不明
		<b><i>Parnassius clodius claudianus</i> Stichel, 1907</b>			アメリカウスバシロチョウ・カナダ亜種
In-K-21133	m	Vancouver, Canada	19710722		不明
In-K-21134	m	Reymond, Wu., USA	19680710		不明
		<b><i>Parnassius evermanni altaicus</i> Verity, 1911</b>			ウスバキチョウ・アルタイ亜種
In-K-20818	m	Altai Mts., Aktash, USSR	19740710		不明
In-K-20819	m	Sa***k*, *rkta ceop	19740723		不明



標本番号	性	採集地	採集日	採集者	備考
<b><i>Parnassius evermanni thor</i> H. Edwards, 1881</b>			<b>ウスバキチョウ・アラスカ亜種</b>		
In-K-20835	m?	Dew Beleb Highw?, Yukon Territory, Canada	19750628	Dr. A.Schulte	
In-K-20836	m?	Keno Hill, Yukon, Alaska, USA	19690621	不明	
In-K-20837	m?	Keno Hill, Yukon, Alaska, USA	19700703	不明	
In-K-20838	m?	Keno Hills, Yukon, Canada	19690615	不明	
In-K-20839	m?	Keno Hills, Yukon, Canada	19700726	不明	
In-K-20840	m?	Keno Hills, Yukon, Canada	19700720	不明	
<b><i>Parnassius evermanni daisetsuzanus</i> Matsumura, 1926</b>			<b>ウスバキチョウ・大雪山亜種</b>		
In-K-20820	m?	Takanegahara, Daisetsu, Hokkaido, Japan	19770625	不明	
In-K-20821	m?	Takanegahara, Daisetsu, Hokkaido, Japan	19770625	不明	
In-K-20822	m?	Takanegahara, Daisetsu, Hokkaido, Japan	19770625	不明	
In-K-20823	m?	Mts. Daisetsu, Kamikawa, Hokkaido, Japan	197507**	不明	
In-K-20824	f?	Takanegahara, Daisetsu, Hokkaido, Japan	19770702	不明	
In-K-20825	f	Takanegahara, Daisetsu, Hokkaido, Japan	19770625	不明	
In-K-20826	f	Mts. Daisetsu, Kamikawa, Hokkaido, Japan	197507**	不明	
In-K-20827	m?	Mts. Daisetsu, Kamikawa, Hokkaido, Japan	197507**	不明	
In-K-20828	m?	Mts. Daisetsu, Kamikawa, Hokkaido, Japan	197507**	不明	
In-K-20829	m?	Mt. Daisetsu, Hokkaido, Japan	19590715	不明	
In-K-20830	m?	Mt. Daisetsu, Hokkaido, Japan	19590716	不明	
In-K-20831	m?	Mt. Hakuun-dake, Mts. Daisetsu, Hokkaido, Japan	198407**	不明	
In-K-20832	m?	Mt. Hakuun-dake, Mts. Daisetsu, Hokkaido, Japan	198407**	不明	
In-K-20833	f?	Hakuun-dake, Mt. Daisetsu, Hokkaido, Japan	198407**	不明	
In-K-20834	f	Hakuun-dake, Mt. Daisetsu, Hokkaido, Japan	198407**	不明	
<b><i>Parnassius evermanni maui</i> Bryk, 1915</b>			<b>ウスバキチョウ・ウスリー亜種</b>		
In-K-20868	m?	Ussuri, USSR	19670715	Korshunor	
In-K-24010	m	不明	19940622	不明	
In-K-24011	m	不明	19940627	不明	
<b><i>Parnassius evermanni sasai</i> Bang-Haas, 1937</b>			<b>ウスバキチョウ・北朝鮮亜種</b>		
In-K-20816	m?	Pusen, Plateau, Korea sept., South Korea	194007**	不明	
In-K-20817	f	Hisa Pon, 2185.2 Koshu Fluss, Rorin Gebirg, North Korea	19390716	不明	Sept. centr. Kosho
<b><i>Parnassius evermanni</i> ssp.</b>			<b>ウスバキチョウ・亜種未決定</b>		
In-K-23427	m	Near Kangding W. Sichuan, Sichuan, China	*****	不明	
In-K-23428	f	Near Kangding W. Sichuan, Sichuan, China	*****	不明	
<b><i>Parnassius citrinarius citrinarius</i> Motschulsky, 1866</b>			<b>ウスバシロチョウ・名義タイプ亜種</b>		
In-K-20869	f	不明	*****	不明	
In-K-20870	f	Mt. Seppiko-san, Hyogo, Japan	19550515	不明	
In-K-20871	f	Mt. Seppiko-san, Hyogo, Japan	19550515	不明	
In-K-20872	m	Mt. Seppiko-san, Hyogo, Japan	19550515	不明	
In-K-20873	m	Mt. Seppiko-san, Hyogo, Japan	19550515	不明	
In-K-20874	m	Mt. Seppiko-san, Hyogo, Japan	19550515	不明	
In-K-20875	m	Mt. Seppiko-san, Hyogo, Japan	19550515	不明	
In-K-20876	m	Mt. Seppiko-san, Hyogo, Japan	19550515	不明	
In-K-20877	m	Mt. Seppiko-san, Hyogo, Japan	19550515	不明	
In-K-20878	m?	不明	*****	不明	
In-K-20879	m	不明	*****	不明	
In-K-20880	m	不明	*****	不明	
In-K-20881	m	不明	*****	不明	

標本番号	性	採集地	採集日	採集者	備考
In-K-20882	m	不明	*****	不明	
In-K-20883	m	不明	*****	不明	
In-K-20884	m	Onzui-keikoku, Hyogo, Japan	19820508	鈴木勝彦	
In-K-20885	m	Hirokochi, Hayakawacho, Yamanashi, Japan	19650523	不明	裏展翅
In-K-20886	f?	Arakura, Tashiro, Yamanashi, Japan	19660603	不明	
In-K-20887	m	Hirokochi, Hayakawacho, Yamanashi, Japan	19650523	不明	
In-K-20888	m	Arakura, Tashiro, Yamanashi, Japan	19660603	不明	
In-K-20889	f	Arakura, Tashiro, Yamanashi, Japan	19660603	不明	
In-K-20890	m	Hirokochi, Hayakawacho, Yamanashi, Japan	19650523	不明	
In-K-20891	m	Hirokochi, Hayakawacho, Yamanashi, Japan	19650523	不明	
In-K-20892	m	Okutama, Tokyo, Japan	196905**	不明	
In-K-20893	m	Okutama, Tokyo, Japan	196905**	不明	
In-K-20894	m	Akikawakeikoku, Tokyo, Japan	19710530	不明	
In-K-20895	m	Akikawakeikoku, Tokyo, Japan	19710530	不明	
In-K-20896	m	Kamikochi, Tokusawa, Nagano, Japan	19650705	不明	
In-K-20897	m	Kamikochi, Tokusawa, Nagano, Japan	19650705	不明	
In-K-20898	m	Kamikochi, Tokusawa, Nagano, Japan	19650705	不明	
In-K-20899	m	Kamikochi, Tokusawa, Nagano, Japan	19650705	不明	
In-K-20900	m	Vic. Matsuyama, Fukumigawa, Ehime, Japan	19800505	不明	
In-K-20901	m	Bomura, Kyoto, Japan	19730512	鈴木勝彦	
In-K-20902	m	Bomura, Kyoto, Japan	19730512	鈴木勝彦	
In-K-20903	m	Vic. Taba, Okutamacho, Tokyo, Japan	19700610	K.Fujimoto	
In-K-20904	m	Vic. Taba, Okutamacho, Tokyo, Japan	19700610	K.Fujimoto	
In-K-20905	m	Vic. Taba, Okutamacho, Tokyo, Japan	19700610	K.Fujimoto	
In-K-20906	m	Todaio, Nagano, Japan	19780519	鈴木勝彦	
In-K-20907	m	Todaio, Nagano, Japan	19780519	鈴木勝彦	
In-K-20908	m	Akikawa Tama W. Tokyo, Tokyo, Japan	19710530	K.Fujimoto	
In-K-20909	m	Iwayaji temple, Ehime, Japan	19810513	不明	
In-K-20910	m	Fudot-taki, Hyogo, Japan	19800517	鈴木勝彦	
In-K-20911	m	Fudot-taki, Hyogo, Japan	19800517	鈴木勝彦	
In-K-20912	m	Motosu-gun, Gifu, Japan	19820518	不明	
In-K-20913	m	Motosu-gun, Gifu, Japan	19820518	不明	
In-K-20914	m	Motosu-gun, Gifu, Japan	19820518	不明	
In-K-20915	m	Motosu-gun, Gifu, Japan	19820518	不明	
In-K-20916	m	Kobotoke-toge, Tokyo, Japan	*****	平山修次郎	
In-K-20917	m	Kanaya, Sizuoka, Japan	19650529	不明	
In-K-20918	m	Fudot-taki, Hyogo, Japan	19800517	鈴木勝彦	
In-K-20919	m	Onzui-keikoku, Hyogo, Japan	19820515	鈴木勝彦	
In-K-20920	m	Fudot-taki, Hyogo, Japan	19800517	鈴木勝彦	
In-K-20921	m	Todaio, Nagano, Japan	19780519	鈴木勝彦	
In-K-20922	m	Todaio, Nagano, Japan	19780519	鈴木勝彦	
In-K-20923	m	Todaio, Nagano, Japan	19780519	鈴木勝彦	
In-K-20924	m	Vic. Taba, Okutamacho, Tokyo, Japan	19700610	K.Fujimoto	
In-K-20925	m	Motosu-gun, Gifu, Japan	19820518	不明	
In-K-20926	m	Todaio, Nagano, Japan	19780519	鈴木勝彦	
In-K-23455	m	Kenebetsu, Shibetsu-gun Nakashibetsucho, Hokkaido, Japan	19860706	千葉哲也	
In-K-23456	f	Kajigamori, Ootoyocho, Kouchi, Japan	19870505	小川昌彦	
In-K-24400	m	Katsuragawaumenokichō, Otsu-shi, Shiga, Japan	19900520	不明	
In-K-24401	m	Katsuragawaumenokichō, Otsu-shi, Shiga, Japan	19900520	不明	
In-K-24402	m	Katsuragawaumenokichō, Otsu-shi, Shiga, Japan	19900520	不明	
In-K-24403	m	Katsuragawaumenokichō, Otsu-shi, Shiga, Japan	19900520	不明	
In-K-24404	m	Katsuragawaumenokichō, Otsu-shi, Shiga, Japan	19900520	不明	

標本番号	性	採集地	採集日	採集者	備考
In-K-24405	m	Katsuragawaumenokichō, Otsu-shi, Shiga, Japan	19900520		不明
In-K-24406	f	Katsuragawaumenokichō, Otsu-shi, Shiga, Japan	19900520		不明
In-K-24407	f	Katsuragawaumenokichō, Otsu-shi, Shiga, Japan	19900520		不明
In-K-24408	f	Katsuragawaumenokichō, Otsu-shi, Shiga, Japan	19900520		不明
In-K-24409	m	Katsuragawaumenokichō, Otsu-shi, Shiga, Japan	19900520		不明
In-K-24410	m	Katsuragawaumenokichō, Otsu-shi, Shiga, Japan	19900520		不明
In-K-24411	m	Katsuragawaumenokichō, Otsu-shi, Shiga, Japan	19900520		不明
In-K-24412	m	Katsuragawaumenokichō, Otsu-shi, Shiga, Japan	19900520		不明
In-K-24413	f	Katsuragawaumenokichō, Otsu-shi, Shiga, Japan	19900520		不明
In-K-24414	f	Katsuragawaumenokichō, Otsu-shi, Shiga, Japan	19900520		不明
In-K-24415	m	Katsuragawaumenokichō, Otsu-shi, Shiga, Japan	19900520		不明
In-K-24416	m	Katsuragawaumenokichō, Otsu-shi, Shiga, Japan	19900520		不明
In-K-24417	m	Katsuragawaumenokichō, Otsu-shi, Shiga, Japan	19900520		不明
In-K-24418	f	Katsuragawaumenokichō, Otsu-shi, Shiga, Japan	19900520		不明
In-K-24419	f	Katsuragawaumenokichō, Otsu-shi, Shiga, Japan	19900520		不明
In-K-24420	m	Katsuragawaumenokichō, Otsu-shi, Shiga, Japan	19900520		不明
In-K-24421	m	Katsuragawaumenokichō, Otsu-shi, Shiga, Japan	19900520		不明
In-K-24422	m	Katsuragawaumenokichō, Otsu-shi, Shiga, Japan	19900520		不明
In-K-24423	m	Katsuragawaumenokichō, Otsu-shi, Shiga, Japan	19900520		不明
In-K-24424	f	Katsuragawaumenokichō, Otsu-shi, Shiga, Japan	19900520		不明
In-K-24425	f	Katsuragawaumenokichō, Otsu-shi, Shiga, Japan	19900520		不明
In-K-24426	f	Katsuragawaumenokichō, Otsu-shi, Shiga, Japan	19900520		不明
In-K-24427	m	Katsuragawaumenokichō, Otsu-shi, Shiga, Japan	19900520		不明
In-K-24428	f	Katsuragawaumenokichō, Otsu-shi, Shiga, Japan	19900520		不明
In-K-24429	m	Katsuragawaumenokichō, Otsu-shi, Shiga, Japan	*****		不明
In-K-24430	f	Katsuragawaumenokichō, Otsu-shi, Shiga, Japan	*****		不明
In-K-24431	m	Katsuragawaumenokichō, Otsu-shi, Shiga, Japan	*****		不明
In-K-24432	m	Katsuragawaumenokichō, Otsu-shi, Shiga, Japan	*****		不明
In-K-24433	m	Katsuragawaumenokichō, Otsu-shi, Shiga, Japan	*****		不明
In-K-24434	m	Katsuragawaumenokichō, Otsu-shi, Shiga, Japan	19900520		不明
In-K-24435	m	Katsuragawaumenokichō, Otsu-shi, Shiga, Japan	19900520		不明
In-K-24436	m	Katsuragawaumenokichō, Otsu-shi, Shiga, Japan	19900520		不明
In-K-24437	m	Katsuragawaumenokichō, Otsu-shi, Shiga, Japan	19900520		不明
In-K-24438	f	Katsuragawaumenokichō, Otsu-shi, Shiga, Japan	19900520		不明
In-K-24439	m	Katsuragawaumenokichō, Otsu-shi, Shiga, Japan	19900520		不明
In-K-24440	m	Katsuragawaumenokichō, Otsu-shi, Shiga, Japan	19900520		不明
In-K-24441	m	Katsuragawaumenokichō, Otsu-shi, Shiga, Japan	19900520		不明
In-K-24442	m	Katsuragawaumenokichō, Otsu-shi, Shiga, Japan	19900520		不明
In-K-24443	m	Katsuragawaumenokichō, Otsu-shi, Shiga, Japan	19900520		不明
In-K-24444	m	Katsuragawaumenokichō, Otsu-shi, Shiga, Japan	19900520		不明
In-K-24445	m	Katsuragawaumenokichō, Otsu-shi, Shiga, Japan	19900520		不明
In-K-24446	f	Katsuragawaumenokichō, Otsu-shi, Shiga, Japan	19900520		不明
In-K-24447	f	Katsuragawaumenokichō, Otsu-shi, Shiga, Japan	19900520		不明
In-K-24448	m	不明	*****		不明
In-K-24449	m	不明	*****		不明
In-K-24450	m	不明	*****		不明
In-K-24451	m	不明	*****		不明
In-K-24452	m	不明	*****		不明
In-K-24453	m	不明	*****		不明
In-K-24454	m	不明	*****		不明
In-K-24455	m	不明	*****		不明
In-K-24456	m	不明	*****		不明



標本番号	性	採集地	採集日	採集者	備考
In-K-24457	m	不明	*****	不明	
In-K-24458	m	不明	*****	不明	
In-K-24459	f	不明	*****	不明	
In-K-24460	f	不明	*****	不明	
In-K-24461	f	不明	*****	不明	
In-K-24462	f	不明	*****	不明	
In-K-24463	f	不明	*****	不明	
In-K-24464	f	不明	*****	不明	
In-K-24465	f	不明	*****	不明	
In-K-24466	m	不明	*****	不明	
In-K-24467	m	不明	*****	不明	
In-K-24468	m	不明	*****	不明	
In-K-24469	m	不明	*****	不明	
In-K-24470	m	不明	*****	不明	
In-K-24471	m	不明	*****	不明	
In-K-24472	m	不明	*****	不明	
In-K-24473	m	不明	*****	不明	
In-K-24474	m	不明	*****	不明	
In-K-24475	m	不明	*****	不明	
In-K-24476	m	不明	*****	不明	
In-K-24477	m	不明	*****	不明	
In-K-24478	m	不明	*****	不明	
In-K-24479	f	不明	*****	不明	
In-K-24480	f	不明	*****	不明	
In-K-24481	f	不明	*****	不明	
In-K-24482	f	Horado, Mugi-gun, Gifu, Japan	19740512	不明	
In-K-24483	f	Nippara, Tokyo, Japan	197705**	不明	
In-K-24484	f	Shoumaru-toge, Saitama, Japan	19800603	不明	
In-K-24485	f	Itadori-V., Mugi-gun, Gifu, Japan	19750526	不明	
In-K-24486	f	Japan	*****	不明	
In-K-24487	f	Matsumoto-shi, Nagano, Japan	196805**	不明	
In-K-24488	m	Tsurugi-san, Tokushima, Japan	19830504	不明	
In-K-24489	m	Shoumaru-toge, Saitama, Japan	19800503	不明	
In-K-24490	m	Shoumaru-toge, Saitama, Japan	19800503	不明	
In-K-24491	m	Nagano, Japan	197806**	不明	
In-K-24492	m	Itadori-V., Mugi-gun, Gifu, Japan	19750524	不明	
In-K-24493	m	Itadori-V., Mugi-gun, Gifu, Japan	197605**	不明	
In-K-24494	m	Matsumoto-shi, Nagano, Japan	196706**	不明	
In-K-24495	f	Itadori-V., Mugi-gun, Gifu, Japan	19760527	不明	
In-K-24496	m	Tsurugi-san, Tokushima, Japan	19780504	不明	
In-K-24497	m	Otobuka, Tokachi, Hokkaido, Japan	197805**	不明	
In-K-24498	m	Otobuka, Tokachi, Hokkaido, Japan	197805**	不明	
In-K-24499	m	Iwayaji temple, Ehime, Japan	19710512	不明	
In-K-24500	m	Iwayaji temple, Ehime, Japan	19710512	不明	
In-K-24501	m	不明	*****	不明	
In-K-24870	f	不明	*****	不明	
In-K-24871	f	不明	*****	不明	
In-K-24872	m	不明	*****	不明	
In-K-24873	f	Itarori, Mugi-gun, Gifu, Japan	*****	不明	

***Parnassius mnemosyne giganteus* Staudinger, 1886****クロホシウスバシロチョウ・キルギス亜種**

In-K-20841	m?	Uzun-Giz, Kirgis Range, Tienshan, USSR	19770610	不明	
------------	----	--	----------	----	--

標本番号	性	採集地	採集日	採集者	備考
In-K-20842	m?	Uzun-Giz, Kirgis Range, Tienshan, USSR	19770610	不明	
In-K-23462	m	Taldy Bulak Talas Mts. Kirghizia occ., USSR	19790528	不明	
In-K-23464	m	Tien-shan, USSR	*****	不明	
In-K-23465	f	Taldi-Bulak Talasski Ala-Tau, Tien-shan, USSR	*****	不明	
<b><i>Parnassius mnemosyne demaculatus</i> Fruhstorfer, 1908</b>			クロホシウスバシロチョウ・モラビア亜種		
In-K-23467	f	Moravia, Costa Rica	19800601	不明	
<b><i>Parnassius mnemosyne dinianus</i> Fruhstorfer, 1908</b>			クロホシウスバシロチョウ・フランス亜種		
In-K-23463	m	Estang, Pyrenees Mts., France	19810616	不明	
<b><i>Parnassius mnemosyne hungaricus</i> Rothschild, 1909</b>			クロホシウスバシロチョウ・ハンガリー亜種		
In-K-23468	m	Umgbg, Budapest, Hungary	19760501	不明	
<b><i>Parnassius mnemosyne delgranprincipe</i> Bryk, 1912</b>			クロホシウスバシロチョウ・コーカサス亜種		
In-K-20849	m?	CCCP, Teberda, Caucas, USSR	19660625	不明	
<b><i>Parnassius mnemosyne bohemiens</i> Bryk, 1914</b>			クロホシウスバシロチョウ・ボヘミア亜種		
In-K-20844	f?	Bohemia, Czech Republic	1956****	不明	
In-K-20845	f	Bohemia, Czech Republic	1956****	不明	
In-K-20846	m?	Bohemia, Czech Republic	1956****	不明	
<b><i>Parnassius mnemosyne uralica</i> Bryk, 1921</b>			クロホシウスバシロチョウ・ウラル亜種		
In-K-20847	m?	Timanica Uchta Komi, USSR	19730617	不明	
In-K-20848	f	Timanica Uchta Komi, USSR	19730616	不明	
<b><i>Parnassius mnemosyne kromeri</i> (Schröder, 1975)</b>			クロホシウスバシロチョウ・アフガニスタン亜種		
In-K-20843	f?	Afghanistan	197207**	不明	
<b><i>Parnassius mnemosyne tadschikistana</i> Bryk, 1932</b>			クロホシウスバシロチョウ・タジク亜種		
In-K-23470	m	Tadjikistan bor Alai-Hissarekihr. Gushari, USSR	19830606	不明	
<b><i>Parnassius mnemosyne parnassia</i> Bryk, 1932</b>			クロホシウスバシロチョウ・ギリシャ亜種		
In-K-23469	f	Greece	19790607	不明	
<b><i>Parnassius mnemosyne</i> ssp.</b>			クロホシウスバシロチョウ・亜種未決定		
In-K-23466	m	不明	*****	不明	
<b><i>Parnassius nordmanni nordmanni</i> Ménétrières, 1850</b>			ノルドマンウスバシロチョウ・名義タイプ亜種		
In-K-23461	m	Aischo Caucasus, USSR	19850821	不明	
<b><i>Parnassius nordmanni christophi</i> Bryk &amp; Eisner, 1932</b>			ノルドマンウスバシロチョウ・西コーカサス亜種		
In-K-21089	m?	Caucasus, Teberda, USSR	196308**	不明	
In-K-21090	m?	Aishkhe Mt. Awadkhara, Abkharia Caucasus, USSR	19730815	不明	
<b><i>Parnassius orleans orleans</i> (Oberthür, 1890)</b>			オルレアンウスバシロチョウ・名義タイプ亜種		
In-K-23426	f	Near Kangding W. Sichuan, Sichuan, China	198506**	不明	
<b><i>Parnassius orleans groumi</i> Oberthür, 1892</b>			オルレアンウスバシロチョウ・アンボ亜種		
In-K-21849	f	Riyueshan, Qinghai, China	19870706	不明	
In-K-21850	m	Riyueshan, Qinghai, China	19890624	不明	
In-K-21851	m	Lajishan, China	19870703	不明	

標本番号	性	採集地	採集日	採集者	備考
In-K-23424	f	Mt. Riyue, Qinghai, China	19890714	不明	
<b><i>Parnassius orleans haruspex</i> Bryk, 1943</b>			<b>オルレアンウスバシロチョウ・バタン亜種</b>		
In-K-23423	f	Zheduoshan, Sichuan, China	19890620	不明	
<b><i>Parnassius stubbendorffii typicus</i> Bryk, 1914</b>			<b>ヒメウスバシロチョウ・アルタイ亜種</b>		
In-K-20865	m?	E. Sayan Mts. Siberia, USSR	19720724	不明	
In-K-20866	m?	Simanski, Altai, Shebalino, USSR	19770609	不明	
In-K-20867	m?	Simanski, Altai, Shebalino, USSR	19770609	不明	
<b><i>Parnassius stubbendorffii koreanus</i> Berity, 1907</b>			<b>ヒメウスバシロチョウ・東アジア亜種</b>		
In-K-20850	m?	不明	19320604	R.Tanaka	
In-K-20851	m?	不明	19320604	R.Tanaka	
In-K-20852	m?	Kujang-kun, North Pyongan, North Korea	19380411	不明	
In-K-20853	f	Vic. Kangchon, C. Korea, South Korea	19700506	不明	
In-K-20854	m?	Vic. Kangchon, C. Korea, South Korea	19700506	不明	
In-K-20855	f	Koryo C. Korea, South Korea	19650517	不明	
In-K-20856	m?	South Korea	197106**	不明	
In-K-20857	m?	South Korea	197105**	不明	
In-K-21870	m	Zhangye, Gansu, China	19950710	不明	
In-K-21871	m	Zhangye, Gansu, China	19950710	不明	
In-K-21872	m	Zhangye, Gansu, China	19950710	不明	
In-K-21873	m	Zhangye, Gansu, China	19950710	不明	
In-K-21874	f	Zhangye, Gansu, China	19950710	不明	
In-K-21875	f	Zhangye, Gansu, China	19950710	不明	
In-K-21876	f	Zhangye, Gansu, China	19950710	不明	
In-K-21877	f	Zhangye, Gansu, China	19950710	不明	
In-K-21878	m	Zhangye, Gansu, China	19950710	不明	
In-K-21879	f	Zhangye, Gansu, China	19950710	不明	
In-K-23453	m	SE. Liaoning, Fengcheng, Dandong, Liaoning, China	198906**	不明	
In-K-23454	f	不明	198906**	不明	
<b><i>Parnassius stubbendorffii hoenei</i> (Schweitzer, 1912)</b>			<b>ヒメウスバシロチョウ・北海道亜種</b>		
In-K-20858	f	Vic. Mitsumata Tokachi, Hokkaido, Japan	197107**	K.Fujimoto	
In-K-20859	m?	Jyozankei, Sapporo-shi, Hokkaido, Japan	197106**	K.Fujimoto	
In-K-20860	m?	Maru-Seppu, Hokkaido, Japan	19720627	不明	
In-K-20861	m?	Maru-Seppu, Hokkaido, Japan	19720627	不明	
In-K-20862	m?	Maru-Seppu, Hokkaido, Japan	19720627	不明	
In-K-20863	m?	Maru-Seppu, Hokkaido, Japan	19460620	不明	
In-K-20864	m?	Maru-Seppu, Hokkaido, Japan	19460622	不明	
In-K-24502	m	Hokkaido, Japan	*****	不明	
<b><i>Parnassius autocrator</i> Avinoff, 1913</b>			<b>アウトクラートルウスバシロチョウ</b>		
In-K-22005	m	Dare Jamak, Badakhshan, Afghanistan	19730717	M.Azizi	U.N.M.Pardes, Dr. A.Schulte, Hannover
In-K-22006	m	Dare Jamak, Badakhshan, Afghanistan	19730717	M.Azizi	U.N.M.Pardes, Dr. A.Schulte, Hannover
In-K-22007	m	Khodja (Khwajah) Mahomed Mts., Afghanistan	19720801	不明	
In-K-22008	m	Southern Mts. of Barabarakoran Anjuman W-Hindu, Kushi, Afghanistan	19720809	不明	
In-K-22009	f	Southern Mts. of Barabarakoran Anjuman W-Hindu, Kushi, Afghanistan	19720809	不明	
In-K-22010	m	Anjuman Valley S. Mts. Barakem West Hindu-Kushi, Afghanistan	197107**	不明	
In-K-22011	m	Khodja (Khwajah) -Mahomet West Hindu-Kush, Afghanistan	19720802	不明	
In-K-22012	m	Khodja (Khwajah) -Mahomet West Hindu-Kush, Afghanistan	19720802	不明	
In-K-22013	f	Anjuman Valley S. Mts. Barakem West Hindu-Kushi, Afghanistan	197107**	不明	



標本番号	性	採集地	採集日	採集者	備考
In-K-22014	f	Khodja (Khwajah) -Mahomet Anjuman Valley West Hindu-Kush, Afghanistan	19720812		不明
<b><i>Parnassius charltonius deckertii</i> Verity, 1907</b>			<b>カルトンウスバシロチョウ・カシミール亜種</b>		
In-K-21218	m	Zogi-la Kashmir, India	19800717		不明
In-K-21219	f	Zogi-la Kashmir, India	19800717		不明
In-K-21220	f	Ladak Kashmir, India	197907**		不明
In-K-21221	m	Ladak Kashmir, India	19540714		不明
In-K-21222	f	N. W. Himalaya	197107**		不明
In-K-21223	f	Ladak Kashmir, India	19540714		不明
In-K-21224	m	Lata-Pass Kashmir N. India, India	19770701		不明
In-K-21225	m	Lata-Pass Kashmir N. India, India	19770731		不明
In-K-21226	m	Lata-Pass Kashmir N. India, India	19770731		不明
In-K-21227	f	Lata-Pass Kashmir N. India, India	19770728		不明
In-K-21228	f	Lata-Pass Kashmir N. India, India	19770728		不明
In-K-21229	f	Lata-Pass Kashmir N. India, India	197707**		不明
In-K-21230	f	Ladak, Lamayuru, India	19800722		不明
In-K-21231	f	Lanuguru Ladak, India	19800719		不明
In-K-21232	f	Ladak, Lamayuru, India	19800723		不明
In-K-21233	m	Ladak, Lamayuru, India	19800721		不明
In-K-21234	m	Ladak, Lamayuru, India	19800722		不明
In-K-21235	m	Ladak, Lamayuru, India	19800721		不明
In-K-21236	f	Nubra Ladak N. India, India	19800731		不明
In-K-21237	f	Nubra Ladak N. India, India	19800809		不明
In-K-21238	m	Fotu-la Kashmir, India	19780725		不明
In-K-21239	m	Fotu-la Kashmir, India	19780725		不明
In-K-21240	m	Fotu-la Kashmir, India	19780727		不明
In-K-21241	m	Nubra Ladak, India	19800806		不明
In-K-21242	m	Nubra Ladak, India	19800808		不明
In-K-21243	m	Nubra Ladak, India	19800810		不明
In-K-21244	m	Nubra Ladak, India	19800801		不明
In-K-21245	f	Nubra Ladak, India	19800810		不明
In-K-21246	f	Nubra Ladak, India	19800808		不明
In-K-21247	f	Nubra Ladak, India	19800808		不明
In-K-21248	f	Nubra Ladak, India	19800810		不明
In-K-23441	m	Hemiskot, west of Fotu La Ladakh N. India, India	19860801		不明
In-K-23442	m	Ladakh N. India, Lamayuru, India	19910715	M. Tanikado	
In-K-23443	m	N. India, India	19770729		不明
<b><i>Parnassius charltonius voighti</i> Bang-haas, 1927</b>			<b>カルトンウスバシロチョウ・アフガン亜種</b>		
In-K-21861	m	Hindukush Mts. Panjshir Valley Vic. Astana, Afghanistan	199407**		不明
In-K-21862	m	Hindukush Mts. Panjshir Valley Vic. Astana, Afghanistan	199407**		不明
<b><i>Parnassius charltonius vaporosus</i> Avinov, 1913</b>			<b>カルトンウスバシロチョウ・パミール亜種</b>		
In-K-21216	m	Sangon-Dar. Shugnanskij-Chreb Pamir, USSR	19710705		不明
<b><i>Parnassius charltonius</i> ssp.</b>			<b>カルトンウスバシロチョウ・亜種未決定</b>		
In-K-21217	m	不明	*****		不明
<b><i>Parnassius imperator imperator</i> Oberthür, 1883</b>			<b>ミカドウスバシロチョウ・名義タイプ亜種</b>		
In-K-21992	f	Mt. Paoma Shan, Kangding, Sichuan, China	19800724		不明
In-K-21993	m	Mt. Paoma Shan, Kangding, China	19800714		不明
In-K-21994	m	Mt. Paoma Shan, Kangding, China	19800811		不明

標本番号	性	採集地	採集日	採集者	備考
In-K-21995	f	Mt. Paoma Shan, Kangding, China	19800811	不明	
In-K-21996	f	Mt. Paoma Shan, Kangding, China	19800811	不明	
In-K-21997	f	Mt. Paoma Shan, Kangding, China	19800806	不明	
In-K-23544	m	Chetou-shan, Kangding, China	198107**	不明	
In-K-23545	f	Kangding, Sichuan, China	198807**	不明	
In-K-23549	m	Kangding, Sichuan, China	198007**	不明	
<b><i>Parnassius imperator regina</i> Bryk &amp; Eisner, 1932</b>			<b>ミカドウスバシロチョウ・ミンシャン亜種</b>		
In-K-23548	m	Border of Sichan and Gansu (Sichuan side) Minshan Mts. Alpine Zone N. Sichuan, China	198607**	不明	
In-K-23550	m	Jone, Gansu, China	19800721	不明	
<b><i>Parnassius imperator gigas</i> Kotsch, 1922</b>			<b>ミカドウスバシロチョウ・ランシュウ亜種</b>		
In-K-23535	m	Linxia, Gansu, China	19890717	不明	
In-K-23546	m	Lanzhou, Kansu, China	19900801	不明	
In-K-23547	m	Lanzhou, Kansu, China	19900801	不明	
<b><i>Parnassius imperator rex</i> Bang-Haas, 1928</b>			<b>ミカドウスバシロチョウ・ナンシャン亜種</b>		
In-K-22790	f	Nanshan, Qinghai, China	199307**	不明	
In-K-22791	m	Nanshan, Qinghai, China	199307**	不明	
<b><i>Parnassius imperator regulus</i> Bryk &amp; Eisner, 1932</b>			<b>ミカドウスバシロチョウ・カンスー亜種</b>		
In-K-21865	m	Jiuquan, Gansu, China	19950710	不明	
In-K-21866	f	Jiuquan, Gansu, China	19950710	不明	
In-K-21867	f	Jiuquan, Gansu, China	19950710	不明	
In-K-21868	f	Jiuquan, Gansu, China	19950710	不明	
In-K-21869	m	Jiuquan, Gansu, China	19950710	不明	
In-K-21904	f	Jiuquan, Gansu, China	19950715	不明	
In-K-21905	f	Jiuquan, Gansu, China	19950715	不明	
In-K-21906	f	Jiuquan, Gansu, China	19950715	不明	
In-K-21907	m	Jiuquan, Gansu, China	19950715	不明	
In-K-21908	m	Jiuquan, Gansu, China	19950715	不明	
In-K-21931	f	Xiahe, Gansu, China	19950710	不明	
In-K-21932	m	Xiahe, Gansu, China	19950710	不明	
In-K-21933	m	Xiahe, Gansu, China	19950710	不明	
In-K-21934	f	Xiahe, Gansu, China	19950710	不明	
In-K-21935	f	Xiahe, Gansu, China	19950710	不明	
In-K-21936	f	Xiahe, Gansu, China	19950710	不明	
In-K-21937	m	Xiahe, Gansu, China	19950710	不明	
In-K-21938	m	Xiahe, Gansu, China	19950710	不明	
<b><i>Parnassius imperator</i> ssp.</b>			<b>ミカドウスバシロチョウ・亜種未決定</b>		
In-K-23534	m	不明	*****	不明	
<b><i>Parnassius inopinatus inopinatus</i> Kotsch, 1940</b>			<b>イノピナーツウスバシロチョウ・名義タイプ亜種</b>		
In-K-21214	m	W. Koh-i-baba (Kuh-e Baba), Afghanistan	197306**	不明	
In-K-21215	m	Afghanistan	19730615	Dr. A.Schulte	
<b><i>Parnassius loxias tashkorensis</i> Kreuzberg, 1984</b>			<b>ロキシアスウスバシロチョウ・キルギス亜種</b>		
In-K-23444	m	Tian Shan Sary djaz, China	19820720	不明	
<b><i>Parnassius acdestis laurentii</i> Epstein, 1979</b>			<b>アクデスティスウスバシロチョウ・サングダ亜種</b>		
In-K-21852	m	Daulagiri Mustang Sangda, Nepal	19940627	不明	

標本番号	性	採集地	採集日	採集者	備考
In-K-21857	m	Daulagiri Mustang Sangda, Nepal	19940703	不明	
In-K-21858	f	Daulagiri Mustang Sangda, Nepal	19940701	不明	
In-K-21859	f	Daulagiri Mustang Sangda, Nepal	19940703	不明	
In-K-21860	m	Daulagiri Mustang Sangda, Nepal	19940703	不明	
<b><i>Parnassius acdestis takedai</i> Mikami &amp; Sakakibara, 1988</b>			<b>アクデステイスウスバシロチョウ・ニマリン亜種</b>		
In-K-23451	f	Nima-Ling N. Zaskar Mts. Ladakh N. India, India	19880720	不明	
In-K-23452	m	不明	*****	不明	
<b><i>Parnassius cardinal</i> Grum-Grshimailo, 1887</b>			<b>カーディナルウスバシロチョウ</b>		
In-K-21077	f	Pamir, Darwas, India	19640728	不明	
In-K-21078	m	Peter Great Range Genischou, Pamir, USSR	19710712	不明	
In-K-21079	m	Pener Great Range, Genischou, Pamir, USSR	19710716	不明	
<b><i>Parnassius delphius namanganus</i> Staudinger, 1886</b>			<b>チビモンウスバシロチョウ・北イシクル亜種</b>		
In-K-23450	m	不明	*****	不明	
<b><i>Parnassius delphius albulus</i> Honrath, 1889</b>			<b>チビモンウスバシロチョウ・南イシクル亜種</b>		
In-K-21080	f	Turkestan Oriental Province Semirechgensee, Fort, Mari, USSR	1967****	G.S.Aklin	
In-K-21919	f	Zhaosu, Xinjiang, China	19950708	不明	
In-K-21920	m	Zhaosu, Xinjiang, China	19950708	不明	
In-K-21921	m	Zhaosu, Xinjiang, China	19950708	不明	
In-K-21922	m	Zhaosu, Xinjiang, China	19950708	不明	
In-K-21923	m	Zhaosu, Xinjiang, China	19950705	不明	
In-K-21924	m	Zhaosu, Xinjiang, China	19950705	不明	
<b><i>Parnassius delphius imitator</i> Bryk &amp; Eisner, 1932</b>			<b>チビモンウスバシロチョウ・タジキスタン亜種</b>		
In-K-21086	m?	Kirghizia, Norym Dolon Pass, Central Asia, USSR	19660610	不明	
In-K-23446	m	Kungel Ala-Tau, C. Tianshan Mts., Kirghizia, USSR	19910701	不明	
In-K-23447	m	Naryn, Kighizia, Turkestan, USSR	*****	A. Kricheldorff	
<b><i>Parnassius delphius pulchra</i> Eisner, 1939</b>			<b>チビモンウスバシロチョウ・イシクル亜種</b>		
In-K-23445	m	Alma-ata, USSR	*****	不明	
<b><i>Parnassius delphius ruth</i> (Kotzsch, 1936)</b>			<b>チビモンウスバシロチョウ・アフガニスタン亜種</b>		
In-K-21081	m?	Salan K., Afghanistan	19710711	不明	
In-K-21082	m?	Salan K., Afghanistan	19710711	不明	
In-K-21083	f	Salan K., Afghanistan	19710711	不明	
In-K-21084	m	W. Koh-i-baba (Kuh-e Baba), Afghanistan	197306**	不明	
In-K-21085	f	W. Koh-i-baba (Kuh-e Baba), Afghanistan	197306**	不明	
<b><i>Parnassius stoliczkanus stoliczkanus</i> C. &amp; R. Felder, 1864</b>			<b>ストリッカウスバシロチョウ・名義タイプ亜種</b>		
In-K-23434	m	不明	*****	不明	
In-K-23435	m	N. Kashmir, India	19790719	不明	
In-K-23436	m	N. Kashmir, India	19790728	不明	
In-K-23437	m	N. Kashmir, India	19790728	不明	
In-K-23438	m	N. Kashmir, India	19790728	不明	
In-K-23439	m	N. Kashmir, India	19790728	不明	
In-K-23440	m	N. Kashmir, India	19790719	不明	
<b><i>Parnassius stoliczkanus parangensis</i> Eisner, 1939</b>			<b>ストリッカウスバシロチョウ・パラング亜種</b>		
In-K-23432	m	Parang La, W. Himalaya Mts. Spiti N. INDIA, India	19860720	Bir Singh Negt	



標本番号	性	採集地	採集日	採集者	備考
In-K-23433	f	Parang La, W. Himalaya Mts. Spiti N. INDIA, India	19860717	Bir Singh Negt	
<b><i>Parnassius stoliczkanus zogilaica</i> Tytler, 1926</b>			<b>ストリッカウスバシロチョウ・ゾジラ亜種</b>		
In-K-21060	m	Mt. Korahoru, Kashmir, India	19790716		不明
In-K-21061	m	Mt. Korahoru, Kashmir, India	19790726		不明
In-K-21062	m	Mt. Korahoru, Kashmir, India	19790715		不明
In-K-21063	m	Mt. Korahoru, Kashmir, India	19790728		不明
In-K-21064	m	Mt. Korahoru, Kashmir, India	19790727		不明
In-K-21065	m	Mt. Korahoru, Kashmir, India	19790715		不明
In-K-21066	f	Mt. Korahoru, Kashmir, India	19790719		不明
In-K-21067	f	Mt. Korahoru, Kashmir, India	19790729		不明
In-K-21068	f	N. W. Himalaya	19640719		不明
In-K-21069	m?	N. W. Himalaya	19640716		不明
In-K-21070	m	不明	*****		不明
In-K-21071	m	Ladak N. India, India	197907**		不明
In-K-21072	m	M. Kolahori Near Zolija N. Kashmir, India	19790716	K.Nakamoto	
In-K-21073	m	Bot. Kulan near Zolila N. Kashmir, India	19790711	K.Nakamoto	
<b><i>Parnassius maximinus maximinus</i> Staudinger, 1891</b>			<b>マキシミヌスウスバシロチョウ・名義タイプ亜種</b>		
In-K-23429	m	Tshimgan Tashkent, USSR	19840625		不明
In-K-23431	m	Turbaza, Bolshoy Chimgan, Uzbekistan, USSR	19820620	Z. Weidenhoffe	
<b><i>Parnassius staudingeri hunza</i> Grun-Grshimailo, 1888</b>			<b>スタウディングアーウスバシロチョウ・ヒンズグシー亜種</b>		
In-K-21074	f	Souther Mts. Barakran Anjumen-v. west Hindu-Kushi, Afghanistan	19710705		不明
<b><i>Parnassius staudingeri hissaricus</i> Eisner, 1968</b>			<b>スタウディングアーウスバシロチョウ・タジク亜種</b>		
In-K-21075	m?	Hissar (Gissar) -Gebirge (Range) sarafschan (Zarafshan), USSR	197406**		不明
In-K-21076	f	Hissar (Gissar) -Gebirge (Range) sarafschan (Zarafshan), USSR	197406**		不明
In-K-23448	m	Mt. Turkestanski, Tadjikistan, Shakhristan, USSR	19880627		不明
In-K-23449	f	Tadjkebad Hissar Mts., Tadjikistan, USSR	19830620		不明
<b><i>Parnassius stenosemus stenosemus</i> Honrath, 1890</b>			<b>ステノゼムスウスバシロチョウ・名義タイプ亜種</b>		
In-K-23430	m	Lahoul W. Himalaya Mts., Baralacha La, Himachal Pradesh, India	19900806	Tetsuo Miyashita	
<b><i>Parnassius corybas phoebus</i> (Fabricius, 1793)</b>			<b>ミヤマウスバシロチョウ・アルタイ亜種</b>		
In-K-21179	m	Tschujiskli, Mt. Tchagan ksum, S. Altai, USSR	19680630		不明
<b><i>Parnassius corybas sacerdos</i> Stichel, 1906</b>			<b>ミヤマウスバシロチョウ・東スイス亜種</b>		
In-K-21176	m	Auers Grisuis, Switzerland	19640707		不明
In-K-21177	m	Auers Grisuis, Switzerland	19570710		不明
In-K-21178	f	Auers Grisuis, Switzerland	19540710		不明
In-K-23475	m	Bernina Pass, Grisons, Switzerland	19830727		不明
In-K-23476	f	Bernina Pass, Grisons, Switzerland	19830729		不明
<b><i>Parnassius corybas sayii</i> Edwards, 1863</b>			<b>ミヤマウスバシロチョウ・コロラド亜種</b>		
In-K-21175	f	Golden Gate Canyon, Colorado, USA	197206**		不明
In-K-21180	m	Flat Tor Mt. Glacier National Park Montana, USA	19660629		不明
In-K-21181	m	Denver, Colorado, USA	19700620		不明
In-K-21182	f	Wolf Creek, USA, Colorado, USA	19640725		不明
<b><i>Parnassius corybas smintheus</i> Doubleday, 1847</b>			<b>ミヤマウスバシロチョウ・ネバダ亜種</b>		
In-K-23481	m	Elko co., Nevada, USA	19820709		不明

標本番号	性	採集地	採集日	採集者	備考
In-K-23482	f	Elko co., Nevada, USA	19860717	不明	
<b><i>Parnassius actius urumtsiensis</i> Verity, 1906</b>			<b>アクチウスウスバシロチョウ・ウルムチ亜種</b>		
In-K-21909	f	Zhaosu, Xinjiang, China	19950708	不明	
In-K-21910	m	Zhaosu, Xinjiang, China	19950708	不明	
In-K-21911	f	Zhaosu, Xinjiang, China	19950708	不明	
In-K-21912	m	Zhaosu, Xinjiang, China	19950708	不明	
In-K-21913	f	Zhaosu, Xinjiang, China	19950708	不明	
In-K-21914	m	Zhaosu, Xinjiang, China	19950708	不明	
In-K-21915	m	Zhaosu, Xinjiang, China	19950708	不明	
In-K-21916	m	Zhaosu, Xinjiang, China	19950705	不明	
In-K-21917	f	Zhaosu, Xinjiang, China	19950705	不明	
In-K-21918	f	Zhaosu, Xinjiang, China	19950705	不明	
<b><i>Parnassius actius caesar</i> Staudinger, 1897</b>			<b>アクチウスウスバシロチョウ・テンザン亜種</b>		
In-K-21145	m	Kuruk-Dagh Tianshan	1949****	不明	
<b><i>Parnassius actius minutus</i> Verity, 1911</b>			<b>アクチウスウスバシロチョウ・キルギス亜種</b>		
In-K-21142	m	Uzun Tiz Kirgis Mts. Tien Chan, USSR	19730714	不明	
In-K-21143	f	Uzun Tiz Kirgis Mts. Tien Chan, USSR	19730714	不明	
<b><i>Parnassius actius sulla</i> Bryk &amp; Eisner, 1935</b>			<b>アクチウスウスバシロチョウ・アフガニスタン亜種</b>		
In-K-21144	m	Khodja (Khwajah) Mahomed Mts., Afghanistan	19720810	不明	
In-K-21146	m	Barakuran Anjuman Valley, Afghanistan	19720812	不明	
<b><i>Parnassius apollo alpherakyi</i> Krulikowski, 1906</b>			<b>アポロウスバシロチョウ・アルタイ亜種</b>		
In-K-23520	f	Altai Mts., Kurai, Russia	19930710	不明	
In-K-23521	m	Altai Mts., Kurai, Russia	19930711	不明	
<b><i>Parnassius apollo antijesuita</i> Bryk, 1912</b>			<b>アポロウスバシロチョウ・カタルナ亜種</b>		
In-K-20617	m	Toela Vallee d'Oedesa prov. d'Huesca, Spain	19720802	不明	
In-K-23528	m	Torla, Spain	19910711	不明	
<b><i>Parnassius apollo aragonicus</i> F Bryk, 1914</b>			<b>アポロウスバシロチョウ・アラゴン亜種</b>		
In-K-20618	f	Vallee d' Ordesa Torla Huesca, Spain	19720709	不明	
In-K-20619	f	Val Maira Alps	19690701	不明	
In-K-20620	f	Val Maira Alps	19690703	不明	
In-K-20621	f	Vallee d' Ordesa Torla Huesca, Spain	19720707	不明	
In-K-20622	m	Vallee d' Ordesa Torla Huesca, Spain	19720709	不明	
In-K-20623	f	Vallee d' Ordesa Torla Huesca, Spain	19720709	不明	
In-K-23532	m	Aragonica?, Spain	*****	不明	
<b><i>Parnassius apollo bellinianus</i> F Bryk, 1921</b>			<b>アポロウスバシロチョウ・イタリア亜種</b>		
In-K-20625	m	Schnalser Tal Tirol Italy, Italy	19730726	不明	
In-K-20626	m	Tirol, Austria	19660604	不明	
In-K-20659	m	Solnhofen, Germany	19690817	不明	
In-K-20660	m	Valle del Chisone, Piedmont, Italy	19690817	不明	
In-K-20661	m	Valle del Chisone, Piedmont, Italy	19690817	不明	
In-K-20662	f	Valle del Chisone, Piedmont, Italy	19690817	不明	
In-K-20663	m	Valle del Chisone, Piedmont, Italy	19690817	不明	
In-K-20664	m	Valle del Chisone, Piedmont, Italy	19690817	不明	
In-K-20665	f	Valle del Chisone, Piedmont, Italy	19690817	不明	

標本番号	性	採集地	採集日	採集者	備考
<b><i>Parnassius apollo carpathicus</i> Rebel &amp; Rogenhofer, 1893</b> アポロウスバシロチョウ・カルパチア亜種					
In-K-20651	m	Venesov C. Czeskoslovakia, Czechia?	19690726	不明	
In-K-20652	f	Lageni	19660714	不明	
<b><i>Parnassius apollo caucasicus</i> Pagenstecher, 1912</b> アポロウスバシロチョウ・コーカサス亜種					
In-K-21270	f	Auad-Khara Abkhesia Caucasus, USSR	19650811	不明	
<b><i>Parnassius apollo democratus</i> L K Krulikowsky, 1906</b> アポロウスバシロチョウ・タタールスタン亜種					
In-K-23517	m	Wladimir, Russia	*****	不明	
<b><i>Parnassius apollo escalerae</i> Rothschild, 1909</b> アポロウスバシロチョウ・セゴビア亜種					
In-K-20653	f	Bronchales, Teruel, Spain	19480722	F.Balat	
In-K-20654	f	de Albarracin, Sierra Alta, Spain	195507**	不明	
In-K-20670	f	Disentisgr, Switzerland	19720806	不明	
<b><i>Parnassius apollo friulanus</i> Kolar, 1942</b> アポロウスバシロチョウ・フリウラ亜種					
In-K-20627	f	Mt. Simeone, Friuli, Italy	196706**	不明	
<b><i>Parnassius apollo hispanicus</i> C Oberthür, 1909</b> アポロウスバシロチョウ・アルバラク亜種					
In-K-20603	m	Sierra Alta, Bronchales, Spain	19720720	不明	
In-K-20604	m	Sierra Alta, Bronchales, Spain	19720728	不明	
In-K-20605	f	Sierra Alta, Bronchales, Spain	19720729	不明	
In-K-20606	f	Sierra Alta, Bronchales, Spain	19720729	不明	
In-K-20607	f	Sierra Alta, Bronchales, Spain	19720728	不明	
In-K-20608	f	Sierra Alta, Bronchales, Spain	19720729	不明	
In-K-20609	f	Sierra Alta, Bronchales, Spain	19720729	不明	
<b><i>Parnassius apollo interversus</i> F Bryk, 1922</b> アポロウスバシロチョウ・チェコ亜種					
In-K-20634	m	Marmen, Tetry mountains, Slovakia	19690715	不明	
In-K-20635	f	Marmen, Tetry mountains, Slovakia	19690715	不明	
In-K-20636	f	Traunstein, S. Austria, Austria	19620710	不明	
<b><i>Parnassius apollo kashtsenko</i> L A Sheljuzhko, 1908</b> アポロウスバシロチョウ・アズメニア亜種					
In-K-24013	m	不明	199507**	不明	
<b><i>Parnassius apollo lithographicus</i> F Bryk, 1921</b> アポロウスバシロチョウ・リトグラフ亜種					
In-K-20657	m	Lower Bavaria, Regensburg, Germany	19540825	不明	
In-K-20658	f	Solnhofen, Germany	19540825	不明	
<b><i>Parnassius apollo meinhardi</i> L A Sheljuzhko, 1924</b> アポロウスバシロチョウ・カザキスタン亜種					
In-K-23529	m	Ketmen Mts., Kazakhstan	19930711	不明	
In-K-24012	m	Ketmen Mts. Ketmen Vill, Kazakhstan	19930712	不明	
<b><i>Parnassius apollo melliculus</i> H Stichel, 1906</b> アポロウスバシロチョウ・ババリア亜種					
In-K-20639	m	S. Germany, Mornsheim, Germany	19730730	不明	
In-K-20640	m	Mornsheim S. Germany, Germany	19730730	不明	
In-K-20641	m	Moustessod Rosell, Germany?	19650703	不明	
In-K-20655	m	Lower Bavaria, Regensburg, Germany	193507**	不明	
In-K-20656	f	Lower Bavaria, Regensburg, Germany	193507**	不明	
In-K-20671	m	Wurttemberg, Germany	19590705	不明	



標本番号	性	採集地	採集日	採集者	備考
<b><i>Parnassius apollo merzbacheri</i> H Fruhstorfer, 1906</b>			<b>アポロウスバシロチョウ・テンザン亜種</b>		
In-K-21902	m	Tianchi, Xinjiang, China	19920710		不明
In-K-21903	m	Tianchi, Xinjiang, China	19920710		不明
In-K-23515	m	Tianshan Tianchi, China	19880809		不明
In-K-23516	m	Tianshan Tianchi, China	19880809		不明
In-K-23518	m	Xing Jang W. China, China	198807**		不明
In-K-23519	f	Xing Jang W. China, China	198807**		不明
In-K-23525	m	Tian Shan, USSR	19800714		不明
In-K-23530	m	Iring Tien shan, China	19810720		不明
In-K-23531	m	Ining Tienshan, China	19810720		不明
<b><i>Parnassius apollo nevadensis</i> C Oberthür, 1891</b>			<b>アポロウスバシロチョウ・シエラネバダ亜種</b>		
In-K-20612	f	Puert dela Raguna, Sierra nevada, Grenada (Granada?) , Spain	19720709		不明
In-K-20613	m	Puert dela Raguna, Sierra nevada, Grenada (Granada?) , Spain	19720715		不明
In-K-20614	f	Puert dela Raguna, Sierra nevada, Grenada (Granada?) , Spain	19720709		不明
In-K-20615	f	Puert dela Raguna, Sierra nevada, Grenada (Granada?) , Spain	19720715		不明
In-K-20616	f	Puert dela Raguna, Sierra nevada, Grenada (Granada?) , Spain	19720709		不明
<b><i>Parnassius apollo paphlagonicus</i> Bryk &amp; Eisner, 1937</b>			<b>アポロウスバシロチョウ・トルコ亜種</b>		
In-K-20642	f	Kars, Turkey	19730720		不明
In-K-20643	f	Kars, Turkey	19730720		不明
<b><i>Parnassius apollo provincialis</i> Kheil, 1905</b>			<b>アポロウスバシロチョウ・南フランス亜種</b>		
In-K-23526	f	Montagne, France	19680710		不明
In-K-23527	m	Montagne, France	19680710		不明
<b><i>Parnassius apollo rubidus</i> H Fruhstorfer, 1893</b>			<b>アポロウスバシロチョウ・チロル亜種</b>		
In-K-20610	f	Tyrol, Austria	19660702		不明
In-K-20611	f	不明	*****		不明
In-K-20649	m	Eisack V. Tyrol, Italy	195507**		不明
In-K-20650	f	Eisack V. Tyrol, Italy	195507**		不明
<b><i>Parnassius apollo sztrečnoensis</i> Pax, 1915</b>			<b>アポロウスバシロチョウ・スロバキア亜種</b>		
In-K-20624		Marmen, Tetry mountains, Slovakia	19840721	J. A. Vanek	
In-K-20628	f	Marmen, Tetry mountains, Slovakia	19700712		不明
In-K-20629	f	Sztrecsno Passes Czechoslovakia, Slovakia	19700712		不明
In-K-20630	f	Ost-Turkei bei Idil, Turkey	19730409	Hauger	
In-K-20631	f	Jihovychod, Jysoke Tatry, Slovakia	19620707		不明
In-K-20632	m	Marmen, Tetry mountains, Slovakia	19620707		不明
In-K-20633	f	Marmen, Tetry mountains, Slovakia	19670710		不明
<b><i>Parnassius apollo vinningensis</i> H Stichel, 1900</b>			<b>アポロウスバシロチョウ・南ドイツ亜種</b>		
In-K-20637	m	Wurttemberg, Germany	19590704		不明
In-K-20638	m	Wurttemberg, Germany	19590705		不明
In-K-20645	m	W. Germany, Weidenberg, Germany	197107**		不明
In-K-20646	f	West Germany, Weidenberg, Germany	197107**		不明
In-K-20647	m	不明	*****		不明
In-K-20648	m	S. France, Castelnaudary, France	19690718		不明
<b><i>Parnassius apollo wenzeli</i> Bryk, 1921</b>			<b>アポロウスバシロチョウ・インスブルック亜種</b>		
In-K-20666	m	Wipptal Patsch bei, Innsbruck, Austria	197007**		不明
In-K-20667	m	Wipptal Patsch bei, Innsbruck, Austria	197007**		不明

標本番号	性	採集地	採集日	採集者	備考
In-K-20668	m	Wipptal Patsch bei, Innsbruck, Austria	197007**	不明	
In-K-20669	m	Wipptal Patsch bei, Innsbruck, Austria	197007**	不明	
<b><i>Parnassius apollo</i> ssp.</b>			<b>アポロウスバシロチョウ・亜種未決定</b>		
In-K-20644	m	不明	*****	不明	
In-K-23533	m	不明	19880810	不明	
<b><i>Parnassius apollonius apollonius</i> Eversmann, 1847</b>			<b>アポロニウスバシロチョウ・名義タイプ亜種</b>		
In-K-23483	m	Alakoi Lako Dzhungarskly Alatau Kazakhstan, USSR	19900517	不明	
In-K-23484	f	Alakoi Lako Dzhungarskly Alatau Kazakhstan, USSR	19900517	不明	
In-K-23485	m	Uzbekistan, Chimgan, Uzbekistan	19930629	不明	
In-K-23486	f	Uzbekistan, Chimgan, USSR	19830628	不明	
<b><i>Parnassius apollonius poseidon</i> Bryk &amp; Eisner, 1934</b>			<b>アポロニウスバシロチョウ・カザフ亜種</b>		
In-K-20672	m	Axu-Gabagli, Karakh, S. S. R., USSR	19680720	不明	
In-K-23477	m	Aktash Tianshan, China	19830520	不明	
In-K-23478	f	Aktash Tianshan Uzbekistan, USSR	19830510	不明	
<b><i>Parnassius bremeri bremeri</i> Bremer, 1864</b>			<b>アカボシウスバシロチョウ・名義タイプ亜種</b>		
In-K-21211	m	Mt. Mally Hingah Siberia, Khabarovsk, USSR	197407**	不明	
In-K-21212	f	Rudnik Ussuri	1926****	不明	
In-K-21213	m	Ussurijsk (Ussuriysk?) , USSR	19650525	不明	
<b><i>Parnassius bremeri mandarinus</i> Bryk, 1914</b>			<b>アカボシウスバシロチョウ・マンシュウ亜種</b>		
In-K-21948	m	Vicinity of Beijing, Jinshan, Beijing, China	199306**	不明	
In-K-21949	m	Vicinity of Beijing, Jinshan, Beijing, China	199306**	不明	
In-K-21950	m	Vicinity of Beijing, Jinshan, Beijing, China	199306**	不明	
In-K-21951	m	Vicinity of Beijing, Jinshan, Beijing, China	199306**	不明	
In-K-21952	m	Vicinity of Beijing, Jinshan, Beijing, China	199306**	不明	
In-K-21953	m	Vicinity of Beijing, Jinshan, Beijing, China	199306**	不明	
In-K-21954	m	Vicinity of Beijing, Jinshan, Beijing, China	199306**	不明	
<b><i>Parnassius bremeri hakutozanus</i> Matsumura, 1927</b>			<b>アカボシウスバシロチョウ・朝鮮亜種</b>		
In-K-21187	m	Kyujyo (Kujang?) , North Korea	19380719	不明	
In-K-21188	f	Ryumonzan, Ranam, North Korea	193807**	不明	
In-K-21189	m	Mt. Meichi, Korea	196506**	不明	
In-K-21203	m	Mozan, Korea	19450729	不明	
In-K-21205	f	Korea, Koson (Kosan?) , Kogendo, North Korea	19680521	不明	
In-K-21206	f	Korea, Koson (Kosan?) , Kogendo, North Korea	19690526	不明	
In-K-21207	m	Yeonsa D. P. R. of Korea, North Korea	19800612	不明	
In-K-21208	m	Kyuryu Mts., Korea	19720604	不明	
In-K-21209	m	Kyuryu Mts., Korea	19720612	不明	
In-K-21210	f	Vic Adon E. Korea, Korea	19700603	不明	
<b><i>Parnassius bremeri pakianus</i> Murayama, 1964</b>			<b>アカボシウスバシロチョウ・プサン亜種</b>		
In-K-19898	m	Pusan, South Korea	****06**	不明	
In-K-21190	m	Pusan, South Korea	19690514	Y.Kutou	
In-K-21191	m	Corea, Pusan, South Korea	19690607	不明	
In-K-21192	m	Corea, Pusan, South Korea	19690608	不明	
In-K-21193	m	Corea, Pusan, South Korea	19690606	不明	
In-K-21194	f	Corea, Pusan, South Korea	19690608	不明	
In-K-21195	f	Corea, Pusan, South Korea	19690608	不明	

標本番号	性	採集地	採集日	採集者	備考
In-K-21196	m	Tahara, Pusan, South Korea	19450802		不明
In-K-21197	m	Pusan, South Korea	19700526		不明
In-K-21198	m	S. Korea, Pusan, South Korea	19750605		不明
In-K-21199	m	S. Korea, Pusan, South Korea	19750524		不明
In-K-21200	m	S. Korea, Pusan, South Korea	19750524		不明
In-K-21201	f	S. Korea, Pusan, South Korea	19750530		不明
In-K-21202	f	S. Korea, Pusan, South Korea	19750605		不明
In-K-21204	m	S. Korea, Pusan, South Korea	196906**		不明
<b><i>Parnassius epaphus cachemiriensis</i> Oberthür, 1891</b>			<b>テンジクウスバシロチョウ・カシミール亜種</b>		
In-K-21152	m	Est (?) Kaschmir Chani chais, India	1921****		不明
In-K-21153	m	N. W. Nepal, Nepal	19690811		不明
In-K-21154	f	Sikkim, India	1968****		不明
In-K-21155	m	Kaldang-La Ladak 6000m, India	19800802		不明
In-K-21156	m	Kaldang-La Ladak 6000m, India	19800802		不明
In-K-21157	m	Kaldang-La Ladak 6000m, India	19800802		不明
In-K-21158	f	Kaldang-La Ladak 6000m, India	19800802		不明
In-K-21159	f	Kaldang-La Ladak 6000m, India	19800802		不明
In-K-21160	m	Nubra Ladak, India	19800810		不明
In-K-21161	m	Nubra Ladak, India	19800810		不明
In-K-21162	m	Nubra Ladak, India	19800810		不明
In-K-21163	m	Nubra Ladak, India	19800807		不明
In-K-21164	f	Nubra Ladak, India	19800808		不明
In-K-21165	f	Nubra Ladak, India	19800808		不明
In-K-21166	f	Nubra Ladak, India	19800810		不明
In-K-21167	f	Nubra Ladak, India	19800810		不明
In-K-21168	f	Nubra Ladak, India	19800810		不明 K-21169 と交尾中
In-K-21169	m	Nubra Ladak, India	19800810		不明 K-21168 と交尾中
In-K-21170	m	Zogila Kashmir, India	19800718		不明
In-K-21171	m	Zogila Kashmir, India	19800718		不明
In-K-21172	m	Ladak N. India, India	197907**		不明
In-K-21173	m	Ladak N. India, India	197907**		不明
In-K-21174	f	Ladak N. India, India	197907**		不明
In-K-21897	m	Kardung Ladak Kashmir, India	19950215		不明
In-K-21898	m	Kardung Ladak Kashmir, India	199502**		不明
In-K-21899	m	Kardung Ladak Kashmir, India	19950715		不明
In-K-21900	m	Kardung Ladak Kashmir, India	19950911		不明
In-K-21901	m	Kardung Ladak Kashmir, India	19950915		不明
In-K-23493	f	Tagalang La. Rupshu Ladakh N. India, India	19870801	H.Zakir	
In-K-23494	m	Tagalang La. Rupshu Ladakh N. India, India	19860625	H.Zakir	
<b><i>Parnassius epaphus puer</i> Bryk &amp; Eisner, 1932</b>			<b>テンジクウスバシロチョウ・ヒマチャール亜種</b>		
In-K-21863	m	Bara Lacha Pass, India	19810725	T.Hasegawa	
In-K-21864	m	Bara Lacha Pass, India	19810725	T.Hasegawa	
<b><i>Parnassius epaphus robertsi</i> Epstein, 1979</b>			<b>テンジクウスバシロチョウ・アンナプルナ亜種</b>		
In-K-23495	m	Mootiug North of Mt. Annapurna C. Nepal, Nepal	198406**		不明
<b><i>Parnassius epaphus abruptus</i> Bang-Haas, 1927</b>			<b>テンジクウスバシロチョウ・シニン亜種</b>		
In-K-23488	m	Vicinity of Xining, Qinghai, China	19890716		不明
In-K-23489	m	Vicinity of Xining, Qinghai, China	19890716		不明

標本番号	性	採集地	採集日	採集者	備考
<b><i>Parnassius epaphus kotschi</i> Bryk &amp; Eisner, 1932</b>			<b>テンジクウスバシロチョウ・カンスー亜種</b>		
In-K-21925	m	Xiahe, Gansu, China	19950702		不明
In-K-21926	m	Xiahe, Gansu, China	19950702		不明
In-K-21927	m	Xiahe, Gansu, China	19950702		不明
In-K-21928	f	Xiahe, Gansu, China	19950702		不明
In-K-21929	m	Xiahe, Gansu, China	19950702		不明
In-K-21930	m	Xiahe, Gansu, China	19950702		不明
<b><i>Parnassius epaphus hasegawai</i> Sugisawa, 1991</b>			<b>テンジクウスバシロチョウ・エルラサン亜種</b>		
In-K-21939	m	Erla Shan C. Qnghai, Qinghai, China	199307**		不明
In-K-21940	m	Erla Shan C. Qnghai, Qinghai, China	199307**		不明
In-K-21941	m	Erla Shan C. Qnghai, Qinghai, China	199307**		不明
In-K-21942	m	Erla Shan C. Qnghai, Qinghai, China	199307**		不明
In-K-21943	m	Erla Shan C. Qnghai, Qinghai, China	199307**		不明
In-K-21944	m	Erla Shan C. Qnghai, Qinghai, China	199307**		不明
In-K-21945	f	Erla Shan C. Qnghai, Qinghai, China	199307**		不明
<b><i>Parnassius epaphus</i> ssp.</b>			<b>テンジクウスバシロチョウ・亜種未決定</b>		
In-K-21150	m	N. W. Himalaya	197007**		不明
In-K-21151	m	N. W. Himalaya	197007**		不明
In-K-23487	m	不明	*****		不明
In-K-23490	m	N. W. Himalaya, N. India, India	197807**		不明
In-K-23491	m	N. W. Himalaya, N. India, India	197807**		不明
In-K-23492	m	N. W. Himalaya, N. India, India	197707**		不明
<b><i>Parnassius honrathi ernesti</i> Bryk, 1932</b>			<b>オオマルバネウスバシロチョウ・カラテギン亜種</b>		
In-K-23479	m	Hissarskit Mts. Karathegin Tadjikistan, Anzob, USSR	19830709		不明
In-K-23480	f	Hissarskit Mts. Karathegin Tadjikistan, Anzob, USSR	19830601		不明
<b><i>Parnassius honrathi alburnus</i> Stichel, 1909</b>			<b>オオマルバネウスバシロチョウ・西パミール亜種</b>		
In-K-21147	m	Tschetkalskij chrebet Sary Tsehijek, USSR	19640709		不明
<b><i>Parnassius honrathi afghanistanus</i> Eisner, 1940</b>			<b>オオマルバネウスバシロチョウ・アフガニスタン亜種</b>		
In-K-21148	m	Panjaw W-Koh-i-Baba (Kuh-e Baba) , Panjao, Afghanistan	19710621		不明
In-K-21149	m	Panjaw W-Koh-i-Baba (Kuh-e Baba) , Panjao, Afghanistan	19710621		不明
In-K-21261	m	West Koh-i-Baba (Kuh-e Baba) , Panjao, Afghanistan	19720626		不明
In-K-21262	m	West Koh-i-Baba (Kuh-e Baba) , Panjao, Afghanistan	19720626		不明
In-K-21263	f	Onjaw Koh-i-Baba (Kuh-e Baba) , Afghanistan	19710609		不明
In-K-21264	f	Onjaw W. Koh-i-Baba (Kuh-e Baba) , Afghanistan	19710609		不明
<b><i>Parnassius jacquemonti chitralensis</i> Moore, 1902</b>			<b>ジャクエモントウスバシロチョウ・パキスタン亜種</b>		
In-K-21135	m	N. Pakistan, Khyber, Chitral, Pakistan	19680710		不明
<b><i>Parnassius jacquemonti baroghilus</i> Tytler, 1926</b>			<b>ジャクエモントウスバシロチョウ・バロギル亜種</b>		
In-K-23496	m	Kotale Andarab Ca., Afghanistan	19760717		Reshoft
In-K-23497	m	Kotale Andarab Ca., Afghanistan	19760717		Reshoft
In-K-23500	f	Lyanger Vanch Mts. Pamir occ, USSR	19890728		不明
In-K-23501	m	Lyanger Vanch Mts. Pamir occ, USSR	19890728		不明
<b><i>Parnassius jacquemonti rubicundus</i> Stichel, 1906</b>			<b>ジャクエモントウスバシロチョウ・西パミール亜種</b>		
In-K-21136	m	Mt. Lunger W. Pamir, India?	195606**		不明
In-K-21137	m	S. Altitchur Kuruk Pass, Pamir, USSR	19670705		不明



標本番号	性	採集地	採集日	採集者	備考
<b><i>Parnassius jacquemonti variabilis</i> Stichel, 1906</b>			ジャクエモントウスバシロチョウ・キルギス亜種		
In-K-21130	m	Uzen-Giz, Kirgis Range Tienshan, USSR	19770707	不明	
In-K-21131	m	Peter Great Mts. Ganischou, USSR	19710712	不明	
In-K-21132	f	Peter Great Mts. Ganischou, USSR	19710712	不明	
In-K-21140	m	Koitezen Pass S. Alishan Mts., USSR	19710721	不明	
In-K-21141	m	Anzah-Pass Gissan Mt Pausizs Alaj, USSR	197107**	不明	
<b><i>Parnassius jacquemonti kohibabaensis</i> Eisner &amp; Sakai, 1975</b>			ジャクエモントウスバシロチョウ・アフガニスタン亜種		
In-K-21138	m	W. Koh-i-baba (Kuh-e Baba), Afghanistan	197106**	不明	
In-K-21139	f	W. Koh-i-baba (Kuh-e Baba), Afghanistan	197106**	不明	
<b><i>Parnassius jacquemonti mercurius</i> Grum-Grshimailo, 1891</b>			ジャクエモントウスバシロチョウ・シニン亜種		
In-K-23498	f	Near Changyeh Chilienshan N. Kansu, China	198307**	不明	
In-K-23499	m	Near Changyeh Chilienshan N. Kansu, China	198307**	不明	
<b><i>Parnassius jacquemonti actinoboloides</i> Bang-Haas, 1928</b>			ジャクエモントウスバシロチョウ・カンスー亜種		
In-K-21880	m	Zhangye, Gansu, China	19950710	不明	
In-K-21881	m	Zhangye, Gansu, China	19950710	不明	
In-K-21882	f	Zhangye, Gansu, China	19950710	不明	
In-K-21883	m	Zhangye, Gansu, China	19950710	不明	
In-K-21884	f	Zhangye, Gansu, China	19950710	不明	
In-K-21885	f	Zhangye, Gansu, China	19950710	不明	
In-K-21886	m	Zhangye, Gansu, China	19950710	不明	
In-K-21887	m	Zhangye, Gansu, China	19950710	不明	
In-K-21888	f	Zhangye, Gansu, China	19950710	不明	
<b><i>Parnassius nomion nomion</i> Fischer de Waldheim, 1823</b>			オオアカボシウスバシロチョウ・名義タイプ亜種		
In-K-21273	m	N. Altai, Shebalino, USSR	19680715	不明	
In-K-23514	f	Altai Mts., Chemal, Russia	19930707	不明	
In-K-23522	m	Altai Mts., Chemal, Russia	19930707	不明	
<b><i>Parnassius nomion nominulus</i> Staudinger, 1895</b>			オオアカボシウスバシロチョウ・バイカル亜種		
In-K-21274	m	E. Sajan URS, Russia	196607**	不明	
In-K-23512	f	USSR	19780722	不明	
<b><i>Parnassius nomion mandschuriae</i> Oberthür, 1891</b>			オオアカボシウスバシロチョウ・マンシュウ亜種		
In-K-21272	m	Djalantun Great Kningan Manchuria, China	19400709	不明	
In-K-21275	m	Hakto-Zan N-Korea, North Korea	19370716	不明	
In-K-21276	f	Pungso N-Korea, North Korea	19800715	不明	
In-K-21277	m	不明	****0721	不明	
<b><i>Parnassius nomion oberthuerianus</i> Bryk, 1914</b>			オオアカボシウスバシロチョウ・フォアンヤン亜種		
In-K-21988	m	Mt. Wutai, Shanxi, China	199207**	不明	
In-K-21989	m	Mt. Wutai, Shanxi, China	199207**	不明	
<b><i>Parnassius nomion tsinglingensis</i> Bryk &amp; Eisner, 1932</b>			オオアカボシウスバシロチョウ・タイバイ亜種		
In-K-21986	m	Liupan Shanmai, Shaanxi, China	199207**	不明	
In-K-21987	m	Liupan Shanmai, Shaanxi, China	199207**	不明	
In-K-21998	m	Taibai Mountain, Zhouzhi, Shaanxi, China	19940720	不明	
In-K-21999	f	Mt. Taibai, Qinling Mts., Shaanxi, Shaanxi, China	19940730	不明	
In-K-22000	f	Mt. Taibai, Qinling Mts., Shaanxi, Shaanxi, China	19940727	不明	
In-K-22001	f	Mt. Taibai, Qinling Mts., Shaanxi, Shaanxi, China	19940720	不明	

標本番号	性	採集地	採集日	採集者	備考
In-K-22002	m	Mt. Taibai, Qinling Mts., Shaanxi, Shaanxi, China	19940720	不明	
In-K-22003	m	Mt. Taibai, Qinling Mts., Shaanxi, Shaanxi, China	19940720	不明	
<b><i>Parnassius nomion peilingschani</i> Bang-Haas, 1932</b>			<b>オオアカボシウスバシロチョウ・ペリンシャン亜種</b>		
In-K-21990	m	Peiling Shan, Gansu, China	199207**	不明	
In-K-21991	m	Peiling Shan, Gansu, China	199207**	不明	
<b><i>Parnassius nomion minchani</i> Bryk &amp; Eisner, 1932</b>			<b>オオアカボシウスバシロチョウ・ミンシャン亜種</b>		
In-K-21982	m	Minshan, Kansu, China	199207**	不明	
In-K-21983	f	Minshan, Kansu, China	199207**	不明	
In-K-21984	m	Minshan, Kansu, China	199207**	不明	
In-K-21985	m	Minshan, Kansu, China	199207**	不明	
In-K-23523	m	Mt. Minshan, Kansu, China	198207**	不明	
In-K-23524	m	Mt. Minshan, Gansu, China	198207**	不明	
<b><i>Parnassius nomion theagenes</i> Bang-Haas, 1927</b>			<b>オオアカボシウスバシロチョウ・カンスー亜種</b>		
In-K-21975	m	Vicinity of Lanzhou, Gansu, China	199207**	不明	
In-K-21976	m	Vicinity of Lanzhou, Gansu, China	199207**	不明	
In-K-21977	m	Vicinity of Lanzhou, Gansu, China	199207**	不明	
In-K-21978	m	Vicinity of Lanzhou, Gansu, China	199207**	不明	
<b><i>Parnassius nomion sinchengi</i> Bryk &amp; Eisner, 1938</b>			<b>オオアカボシウスバシロチョウ・シンチェン亜種</b>		
In-K-22004	m	Vicinity of Yongdeng, Gansu, China	****07**	不明	
<b><i>Parnassius nomion pax</i> Bryk &amp; Eisner, 1934</b>			<b>オオアカボシウスバシロチョウ・ウェイナンポ亜種</b>		
In-K-21946	m	Vicinity of Xining, Gansu, China	199207**	不明	
In-K-21947	m	Vicinity of Xining, Gansu, China	199207**	不明	
<b><i>Parnassius nomion sinensis</i> Bang-Haas, 1927</b>			<b>オオアカボシウスバシロチョウ・シナ亜種</b>		
In-K-21972	m	Vicinity of Sunan, Gansu, China	199207**	不明	
In-K-21973	m	Vicinity of Sunan, Gansu, China	199207**	不明	
In-K-21974	m	Vicinity of Sunan, Gansu, China	199207**	不明	
<b><i>Parnassius nomion richthofeni</i> Bang-Haas, 1927</b>			<b>オオアカボシウスバシロチョウ・リッチホーヘン亜種</b>		
In-K-21265	m	Biuhtofen Gbg. West Liang-Tachon Kanan Sept., China	****07**	不明	
In-K-21266	f	Biuhtofen Gbg. West Liang-Tachon Kanan Sept., China	****07**	不明	
In-K-21267	m	Riuhtofen Gbg. West Ling-tachon Kanan sept, China	****07**	不明	
In-K-21268	f	Kanan Sept West Liangtachon Shekou Riehthofen mont, China	****08**	不明	
In-K-21961	m	Near Wuwei Kansu prov., China	199207**	不明	
In-K-21962	m	Near Wuwei Kansu prov., China	199207**	不明	
In-K-21963	m	Near Wuwei Kansu prov., China	199207**	不明	
In-K-21970	m	Near Liangtschou Kansu, China	199207**	不明	
In-K-21971	m	Near Liangtschou Kansu, China	199207**	不明	
In-K-23510	f	Changyeh Chilienshan, Kansu, China	198207**	不明	
In-K-23511	m	Changyeh Chilienshan, Kansu, China	*****	不明	
<b><i>Parnassius nomion shekouensis</i> Bang-Haas, 1934</b>			<b>オオアカボシウスバシロチョウ・シェコウ亜種</b>		
In-K-21955	m	Lenglongling (?), Wuwei, Gansu, China	199207**	不明	
In-K-21956	m	Lenglongling (?), Wuwei, Gansu, China	199207**	不明	
<b><i>Parnassius nomion kanchowfuensis</i> Bryk &amp; Eisner, 1934</b>			<b>オオアカボシウスバシロチョウ・カンコウ亜種</b>		
In-K-21979	m	Vicinity of Zhangye, Gansu, China	199207**	不明	

標本番号	性	採集地	採集日	採集者	備考
In-K-21980	m	Vicinity of Zhangye, Gansu, China	199207**	不明	
In-K-21981	m	Vicinity of Zhangye, Gansu, China	199207**	不明	
<b><i>Parnassius nomion gabrieli</i> Bryk, 1934</b>			<b>オオアカボシウスバシロチョウ・ブルカンブツダ亜種</b>		
In-K-21964	m	Mt. Bu'erhanbuda, Qinghai, China	19930710	不明	
In-K-21965	m	Mt. Bu'erhanbuda, Qinghai, China	19930710	不明	
In-K-21966	f	Mt. Bu'erhanbuda, Qinghai, China	19930710	不明	
In-K-21967	f	Mt. Bu'erhanbuda, Qinghai, China	19930710	不明	
In-K-21968	m	Mt. Bu'erhanbuda, Qinghai, China	19930710	不明	
In-K-21969	m	Mt. Bu'erhanbuda, Qinghai, China	19930710	不明	
In-K-23507	m	Tui-Tu-Shan, E. Buerhanbuda Mts. C. Qinghai, Qinghai, China	19880715	Akio Shinkai	
In-K-23508	m	15km E of Xiariha Erlashan C. Qinghai, China	19880718	Akio Shinkai	
<b><i>Parnassius nomion koiwayai</i> Ohya &amp; Inomata, 1988</b>			<b>オオアカボシウスバシロチョウ・アングタン亜種</b>		
In-K-21957	m	Augutan C-Qinghai, Qinghai, China	199307**	不明	
In-K-21958	m	Augutan C-Qinghai, Qinghai, China	199307**	不明	
In-K-21959	f	Augutan C-Qinghai, Qinghai, China	199307**	不明	
In-K-21960	f	Augutan C-Qinghai, Qinghai, China	199307**	不明	
In-K-23503	m	Angutan 25km NE of Dulan Erlashan C. Qinghai, Qinghai, China	19880721	Hidehiko Mikami	
In-K-23509	m	15km E of Xiariha Erlashan C. Qinghai, China	*****	不明	
<b><i>Parnassius nomion</i> ssp.</b>			<b>オオアカボシウスバシロチョウ・亜種未決定</b>		
In-K-23502	m	不明	*****	不明	
In-K-23504	m	不明	*****	不明	
In-K-23505	m	不明	*****	不明	
In-K-23506	m	不明	*****	不明	
In-K-23513	m	不明	*****	不明	
<b><i>Parnassius tianschanicus tianschanicus</i> Oberthür, 1879</b>			<b>テンザンウスバシロチョウ・名義タイプ亜種</b>		
In-K-21119	m?	Ala-Too Mountain range Uzuu-Tyr, E. Pamir, Kirghizia, USSR	197007**	不明	
In-K-21120	f	Kirghizia Ala-Too Mountain range Uzuu-Tyr, USSR	197007**	不明	
In-K-23473	f	China	19880809	不明	
In-K-23474	f	China	19880809	不明	
<b><i>Parnassius tianschanicus superbis</i> Astaut, 1889</b>			<b>テンザンウスバシロチョウ・パミール亜種</b>		
In-K-21249	m	Schugnan Chorog, Pamir, USSR	19650727	不明	
In-K-21250	m	Tebohk Morea Pamir, India?	196208**	不明	
In-K-21254	m	Schugnan Chorog, Pamir, USSR	19650715	不明	
In-K-21255	m	Asia Centrarl Tadjikistan West Pamir, USSR	19670817	不明	
<b><i>Parnassius tianschanicus gilgitensis</i> Bang-Haas, 1932</b>			<b>テンザンウスバシロチョウ・ギルギット亜種</b>		
In-K-21260	f	Gilgit 2500m, Pakistan	193507**	Peschke Tessen	
<b><i>Parnassius tianschanicus insignis</i> Staudinger, 1886</b>			<b>テンザンウスバシロチョウ・アライ亜種</b>		
In-K-23471	f	Chimgan, near Tashkent, Uzbekistan, USSR	19860714	Petr Marzin	
In-K-23472	f	Kungeri Akitau, USSR	198107**	不明	
<b><i>Parnassius tianschanicus eisnericus</i> Weiss, 1983</b>			<b>テンザンウスバシロチョウ・トルキスタン亜種</b>		
In-K-21257	m	Turkistan	196007**	不明	
In-K-21258	m	Turkistan	1960****	不明	

標本番号	性	採集地	採集日	採集者	備考
<b><i>Parnassius tianschanicus alexander</i> Bryk &amp; Eisner, 1935</b>			テンザンウスバシロチョウ・キルギス亜種		
In-K-21251	m	Mts. Tchatkal Tchimghah, Tashkent, USSR	19680705		不明
In-K-21252	m	Karagatau Narynsk	19740720		不明
In-K-21253	m	Karagatau Narynsk	*****		不明
In-K-21256	m	W. Tian Shan Dolon Pass 160km N wof Naryn, USSR	19690707		不明
In-K-21259	f	Karagatau Narynsk	1933****		不明
In-K-21269	f	Tirn Shan, Kirgir, USSR	19690806		不明
In-K-21271	m	Tien-shan, Kirgis, USSR	19690806		不明
<b><i>Parnassius andreji andreji</i> Eisner, 1930</b>			アンドレジウスバシロチョウ・名義タイプ亜種		
In-K-23539	m	Dabanshan Kou N. Xining District E. Qinghai, Qinghai, China	19870707	Akio Shinkai	
In-K-23540	f	Dabanshan Kou N. Xining District E. Qinghai, Qinghai, China	19870705	Akio Shinkai	
<b><i>Parnassius boedromius hohlbecki</i> Avinoff, 1913</b>			ベドロミアウスバシロチョウ・キルギス亜種		
In-K-23543	m	Kalimovka Kirghiskiy Khr, Kirghizta, USSR	19860716		不明
<b><i>Parnassius simo saserensis</i> Bang-Haas, 1937</b>			シモウスバシロチョウ・サセル亜種		
In-K-23541	f	Nima-Ling N. Zanskar Mts. Ladakh N. India, India	19890720		不明
In-K-23542	m	Nima-Ling N. Zanskar Mts. Ladakh N. India, India	19890720		不明
<b><i>Parnassius tenedius szepticus</i> Bryk &amp; Eisner, 1932</b>			テネディウスバシロチョウ・バイカル亜種		
In-K-21088	m	S. Yakutia Tommot, USSR	19720616		不明
<b><i>Parnassius tenedius britae</i> (Bryk, 1932)</b>			テネディウスバシロチョウ・ヤクーツク亜種		
In-K-21087	m?	Yakutsk, Siberia, USSR	19680612		不明
<b><i>Parnassius hardtwickii hardtwickii</i> Gray, 1831</b>			ヒマラヤウスバシロチョウ・名義タイプ亜種		
In-K-21097	m?	N. W. Nepal, Nepal?	19690811		不明
In-K-21098	m?	Ladak, N. W. Himalaya, Pakistan	19490729		不明
In-K-21112	f	Mt. Numbur Everest Region, Nepal	19800323		不明
In-K-21113	f	Mt. Numbur Everest Region, Nepal	19800317		不明
In-K-21114	f	Mt. Numbur Everest Region, Nepal	19800325		不明
In-K-21115	m?	Mt. Numbur Everest Region, Nepal	19800325		不明
In-K-23425	f	Periche, Nepal	19790519		不明
<b><i>Parnassius hardtwickii albicans</i> Fruhstorfer, 1898</b>			ヒマラヤウスバシロチョウ・ネパール亜種		
In-K-21109	m?	Lukura, Nepal	19790517		不明
In-K-21110	m?	Lukura, Nepal	19790520		不明
In-K-21111	m?	Lukura, Nepal	19790510		不明
<b><i>Parnassius hardtwickii tibuella</i> Bang-Haas, 1933</b>			ヒマラヤウスバシロチョウ・チベット亜種		
In-K-21096	m?	W China, Tibet, China	191907**		不明
In-K-21099	m?	Tangla Pass Tibet mer., Tibet, China	19730718		不明
<b><i>Parnassius hardtwickii baltisani</i> Bang-Haas, 1934</b>			ヒマラヤウスバシロチョウ・カシミール亜種		
In-K-21091	m?	Mt. Korahoi, Kashmir, India	19790719		不明
In-K-21092	m?	Mt. Korahoi, Kashmir, India	19790718		不明
In-K-21093	f	Mt. Korahoi, Kashmir, India	19790719		不明
In-K-21094	m?	Mt. Korahoi, Kashmir, India	19790714		不明
In-K-21095	f	Mt. Korahoi, Kashmir, India	19790519		不明
In-K-21100	m?	Rothang (Rohtang?) Kashmir, India	19790818		不明
In-K-21101	m?	Rothang (Rohtang?) Kashmir, India	19790810		不明



標本番号	性	採集地	採集日	採集者	備考
In-K-21102	m?	Rothang (Rohtang?) Kashmir, India	19790813	不明	
In-K-21103	m?	Rothang (Rohtang?) Kashmir, India	19790810	不明	
In-K-21104	m?	Rothang (Rohtang?) Kashmir, India	19790818	不明	
In-K-21105	m?	Rothang (Rohtang?) Kashmir, India	19790814	不明	
In-K-21106	m?	Rothang (Rohtang?) Kashmir, India	19790817	不明	
In-K-21107	f	Rothang (Rohtang?) Kashmir, India	19790818	不明	
In-K-21108	f	Rothang (Rohtang?) Kashmir, India	19790819	不明	
In-K-21116	m?	Zogi-la Kashmiria, India	19800711	不明	
In-K-21117	m?	Zogi-la Kashmiria, India	19800711	不明	
In-K-21889	f	Rothang (Rohtang) Pass, India	19950816	不明	
In-K-21890	m	Rothang (Rohtang) Pass, India	19950823	不明	
In-K-21891	m	Rothang (Rohtang) Pass, India	19950816	不明	
In-K-21892	f	Rothang (Rohtang) Pass, India	19950823	不明	
In-K-21893	f	Rothang (Rohtang) Pass, India	19950825	不明	
In-K-21894	m	Rothang (Rohtang) Pass, India	19950823	不明	
In-K-21895	f	Rothang (Rohtang) Pass, India	19950823	不明	
In-K-21896	m	Rothang (Rohtang) Pass, India	19950811	不明	
<b><i>Parnassius acco acco</i> Gray, 1853</b>			<b>アッコウスバシロチョウ・名義タイプ亜種</b>		
In-K-21183	f	Nubra Ladak N. India, India	19800811	不明	
In-K-21184	f	Nubra Ladak N. India, India	19800801	不明	
<b><i>Parnassius acco baileyi</i> South, 1913</b>			<b>アッコウスバシロチョウ・リタン亜種</b>		
In-K-21185	m	Chetou-shan near Kangting, China	198107**	不明	
In-K-21186	f	Chetou-shan near Kangting, China	198107**	不明	
<b><i>Parnassius cephalus cephalus</i> Grum-Grshimailo, 1890</b>			<b>ヒメルリモンウスバシロチョウ・名義タイプ亜種</b>		
In-K-23537	f	Dabanshan Kou N. Xining District E. Qinghai, Qinghai, China	19870706	Akio Shinkai	
<b><i>Parnassius cephalus irene</i> Bryk &amp; Eisner, 1937</b>			<b>ヒメルリモンウスバシロチョウ・ノモフン亜種</b>		
In-K-23536	m	Kuhai Lake W of Wenguan C. Qinghai, Qinghai, China	19890714	Akio Shinkai	
<b><i>Parnassius cephalus elwesi</i> Leech, 1893</b>			<b>ヒメルリモンウスバシロチョウ・四川亜種</b>		
In-K-21853	m	Mt. Zheduo, Sichuan, China	19920615	不明	
In-K-21854	f	Mt. Zheduo, Sichuan, China	19920615	不明	
In-K-21855	m	Mt. Zheduo, Sichuan, China	19920615	不明	
In-K-21856	f	Mt. Zheduo, Sichuan, China	19920615	不明	
<b><i>Parnassius maharaja maharaja</i> Avinoff, 1916</b>			<b>マハラジャウスバシロチョウ・名義タイプ亜種</b>		
In-K-23538	m	Nima-Ling N. Zaskar Mts. Ladakh N. India, India	19910710	不明	
<b><i>Parnassius szechenyii szechenyii</i> Frivaldsky, 1886</b>			<b>チェッケニーウスバシロチョウ・名義タイプ亜種</b>		
In-K-21846	m	Q. Nanshan, Qinghai, China	19870630	不明	
In-K-21847	f	Q. Nanshan, Qinghai, China	19870707	不明	
In-K-21848	f	Q. Nanshan, Qinghai, China	19880705	不明	
<b>Tribe Zerynthiini</b>			<b>タイスアゲハ族</b>		
<b>Genus <i>Allancastria</i></b>			<b>シロタイスアゲハ属</b>		
<b><i>Allancastria cerisyi cerisyi</i> (Godart, 1819)</b>			<b>シロタイスアゲハ・名義タイプ亜種</b>		
In-K-21026	m	Smyrna, Turkey?	196306**	不明	

標本番号	性	採集地	採集日	採集者	備考
<b>Allancastria cerisyi ferdinandi (Stichel, 1907)</b>					
In-K-21025	m	Asenovgrad, Bulgaria	196306**		シロタイスアゲハ・ブルガリア亜種 不明
In-K-21030	f	Asenovgrad, Bulgaria	196306**		不明
<b>Allancastria deyrolle (Oberthür, 1864)</b>					
In-K-21029		Amazia Amedhia N. Iraq, Iraq	19710411	S.Igarashi	シリアシロタイスアゲハ
<b>Genus Sericinus</b>			<b>ホソオチョウ属</b>		
<b>Sericinus montela montela Grey, 1853</b>					
<b>ホソオチョウ・名義タイプ亜種</b>					
In-K-21054	m	China	*****		不明
In-K-21055	f	China	*****		不明
In-K-24803	f	不明	*****		不明
<b>Sericinus montela koreanus Fixen, 1887</b>					
<b>ホソオチョウ・朝鮮亜種</b>					
In-K-21035	m	C. Korea, Korea	196004**		不明
In-K-21036	m	C. Korea, Korea	196804**		不明
In-K-21037	f	C. Korea, Korea	*****		不明
In-K-21038	m	C. Korea, Korea	196004**		不明
In-K-21039	m	Kwan-chong Korea, Korea	196710**		不明
In-K-21040	m	Korea	194805**		不明 平山博物館
In-K-21041	f	Ryumon Fluss, Kujang-kun, North Pyongan, North Korea	193906**		不明 飼育品・1939年5月3日採集
In-K-21042	f	不明	*****		不明
In-K-21043	m	Ryumon Fluss, Kujang-kun, North Pyongan, South Korea	193907**		不明 飼育品・1939年4月17日採集
In-K-21044	m	Ryumon Fluss, Kujang-kun, North Pyongan, North Korea	193908**		不明 飼育品・1939年6月11日採集
In-K-21045	m	C. Korea, Korea	196807**		不明
In-K-21046	m	Kwang Neung, North? South? Korea	196007**		不明
In-K-21047	m	C. Korea, Korea	195907**		不明
In-K-21048	f?	不明	*****		不明
In-K-21049	m?	不明	*****		不明
In-K-21050	m	Kwan-chong Korea, Korea	196708**		不明
In-K-21051	m	不明	19670704		不明
In-K-21052	m	不明	19670825		不明
In-K-21053	m	不明	*****		不明
In-K-21056	f	Ryumon Fluss, Kujang-kun, North Pyongan, North Korea	19400614		不明 Aug-39 (採集?)
In-K-21057	f	C. Korea, Korea	196007**		不明
In-K-21058	f	不明	*****		不明
In-K-21059	f	Kwan-chong Korea, Korea	196710**		不明
<b>Genus Zerynthia</b>			<b>タイスアゲハ属</b>		
<b>Zerynthia rumina rumina (Linnaeus, 1758)</b>					
<b>スカシタイスアゲハ・名義タイプ亜種</b>					
In-K-21031	m	Vic. Madrid, Spain	196204**		不明
<b>Zerynthia polyxena polyxena (Denis et Schiffermuller, 1775)</b>					
<b>タイスアゲハ・名義タイプ亜種</b>					
In-K-21027	m	Hungaria, Hungary	195804**		不明
In-K-21028	f	Vic. Budapest Hungaria, Hungary	195804**		不明
In-K-21032		(Bohemia) / Moravia Tu*meice, Czech Republic	19550521	F.Cedlvoeg(?)	
<b>Zerynthia polyxena ssp.</b>					
<b>タイスアゲハ・亜種未決定</b>					
In-K-21033	m?	不明	*****		不明
In-K-21034	f?	不明	*****		不明
In-K-24316	m	不明	*****		不明
In-K-24317	f	不明	*****		不明

標本番号	性	採集地	採集日	採集者	備考
In-K-24318	f	不明	*****	不明	
<b>Genus <i>Luehdorfia</i></b>			<b>ギフチョウ属</b>		
<b><i>Luehdorfia puziloi inexpecta</i> Sheljuzhko, 1913</b>			<b>ヒメギフチョウ・本州亜種</b>		
In-K-20966	m?	Mt. Nyugasa, Nagano, Japan	19720509	不明	
In-K-20967	m?	Mt. Nyugasa, Nagano, Japan	19720510	不明	
In-K-20968	m?	Mt. Nyugasa, Nagano, Japan	19720510	不明	
In-K-20969	m?	Kakumagawa, Sanada, Nagano, Japan	19660531	K.Fujimoto	
In-K-20970	m?	Mt. Nyugasa, Nagano, Japan	19690530	不明	
In-K-20971	m?	Minodo, Yatsuga-take, Nagano, Japan	19650602	K.Fujimoto	
In-K-20972	m?	Mt. Nyugawa, Nagano, Japan	19700506	不明	
In-K-20973	f?	Mt. Nyugawa, Nagano, Japan	19700506	不明	
In-K-20974	m	Matsumoto-shi, Nagano, Japan	196505**	不明	
In-K-20975	m	Matsumoto-shi, Nagano, Japan	196505**	不明	
In-K-20976	f	Matsumoto-shi, Nagano, Japan	196505**	不明	
In-K-20977	f	Matsumoto-shi, Nagano, Japan	196505**	不明	
In-K-20978	f?	Shigamura, Japan	19520506	不明	
In-K-20979	m?	Horai, Yamanashi, Japan	19650525	不明	
<b><i>Luehdorfia puziloi yessoensis</i> Rothschild, 1918</b>			<b>ヒメギフチョウ・北海道亜種</b>		
In-K-20964	m?	Kamuikotan, Asahikawa-shi, Hokkaido, Japan	19810502	不明	
In-K-20965	f	Kamuikotan, Asahikawa-shi, Hokkaido, Japan	19810502	不明	
In-K-20980	f	Kamuikotan, Asahikawa-shi, Hokkaido, Japan	19810506	不明	
In-K-20981	f	Kamuikotan, Hokkaido, Japan	19780506	斉藤竜司	
In-K-20982	f	Kamuikotan, Asahikawa-shi, Hokkaido, Japan	19910502	不明	
In-K-20983	m?	Kamuikotan, Asahikawa-shi, Hokkaido, Japan	19810506	不明	
In-K-20984	m?	Kamuikotan, Asahikawa-shi, Hokkaido, Japan	19810506	不明	
In-K-20985	f	Kamuikotan, Asahikawa-shi, Hokkaido, Japan	19810506	不明	
In-K-20986	f	Kamuikotan C. Hokkaido, Hokkaido, Japan	19720505	不明	
In-K-20987	m?	Kamuikotan C. Hokkaido, Hokkaido, Japan	19720505	不明	
In-K-20988	m?	Kamuikotan C. Hokkaido, Hokkaido, Japan	19720505	不明	
In-K-20989	m?	Kamuikotan, Hokkaido, Japan	19550503	不明	
In-K-20990	f?	Kamuikotan, Hokkaido, Japan	19550501	不明	
In-K-20991	m?	Kamuikotan, Hokkaido, Japan	19550501	不明	
In-K-20992	m?	Kamuikotan, Hokkaido, Japan	19550501	不明	
In-K-20993	f	Kamuikotan, Hokkaido, Japan	19550503	不明	
In-K-20994	f	Kamuikotan, Hokkaido, Japan	19580504	T.Akashi	
In-K-20995	f	Kitami-shi, Hokkaido, Japan	196505**	不明	
In-K-20996	m	Kitami-shi, Hokkaido, Japan	196005**	不明	
In-K-20997	f?	不明	*****	不明	
In-K-20998	f	Kamui Kotan C.Hokkaido, Hokkaido, Japan	19610504	Y.Nogiwara	
<b><i>Luehdorfia puziloi coreana</i> Matsumura, 1927</b>			<b>ヒメギフチョウ・朝鮮亜種</b>		
In-K-22204	f	Korea, Korea?	19710415	不明	
In-K-22205	f	Korea, Korea?	197105**	不明	
In-K-22206	f	Korea, Korea?	19710420	不明	
<b><i>Luehdorfia japonica</i> Leech, 1889</b>			<b>ギフチョウ</b>		
In-K-20927	m?	Hachioji-shi, Tokyo, Japan	19640317	不明	Bred
In-K-20928	m?	Mt. Takaosan, Tama, Tokyo, Japan	19690410	不明	
In-K-20929	m	Kobotoke-toge, Hirayama-hakubutsukan, Tokyo, Japan	19410401	不明	
In-K-20930	m?	Aika-gun, Kanagawa, Japan	19670403	不明	

標本番号	性	採集地	採集日	採集者	備考
In-K-20931	m	Hamamatsu-shi, Sizuoka, Japan	195904**	不明	
In-K-20932	m	Mt. Takao, Tokyo, Japan	196504**	不明	
In-K-20933	m?	Mt. Bukka, Kanagawa, Japan	19670331	不明	Reard
In-K-20934	m?	Nosecho, Osaka, Japan	19540429	不明	Breed
In-K-20935	m?	Mt. Takaosan, Tama, Tokyo, Japan	19690410	不明	
In-K-20936	m?	Mt. Takaosan, Tama, Tokyo, Japan	19690410	不明	
In-K-20937	m?	Tanigumi, Gifu, Japan	19710403	不明	
In-K-20938	m?	Aika-gun, Kanagawa, Japan	19670403	不明	
In-K-20939	m?	Vic. Asakawa, Okutamacho, Tokyo, Japan	19710410	K.Fujimoto	
In-K-20940	m?	Vic. Asakawa, Okutamacho, Tokyo, Japan	19710410	K.Fujimoto	
In-K-20941	f	Mizutani E. Shibata, Shibata-shi, Niigata, Japan	19720429	H.Tsurumaki	
In-K-20942	f	Mizutani E. Shibata, Shibata-shi, Niigata, Japan	19720429	不明	
In-K-20943	m	Deai, Nishiwaki-shi, Hyogo, Japan	19850327	不明	羽化
In-K-20944	m?	Deaicho, Nishiwaki-shi, Hyogo, Japan	19850322	不明	羽化
In-K-20945	m?	Nosecho, Osaka, Japan	19850401	不明	飼育羽化
In-K-20946	m?	Nosecho, Osaka, Japan	19850330	不明	飼育羽化
In-K-20947	m?	Nosecho, Osaka, Japan	19850325	不明	飼育羽化
In-K-20948	m?	Sanda-shi, Hyogo, Japan	19850325	不明	羽化
In-K-20949	m?	Sanda-shi, Hyogo, Japan	19850323	不明	羽化
In-K-20950	m?	Mt. Takaosan, Tama, Tokyo, Japan	19690410	不明	
In-K-20951	m?	Mt. Takaosan, Tama, Tokyo, Japan	19690410	不明	
In-K-20952	m?	Mikawasen, Kannabe, Hyogo, Japan	19870420	不明	
In-K-20953	m?	Mikawasen, Kannabe, Hyogo, Japan	19870420	不明	
In-K-20954	m?	Hirase, Oono-gun Shirakawamura, Gifu, Japan	19820425	不明	
In-K-20955	f	Ashikura, Oono-gun Shirakawamura, Gifu, Japan	19830430	不明	
In-K-20956	m?	Nosecho, Osaka, Japan	19850320	不明	飼育羽化
In-K-20957	m?	Deaicho, Nishiwaki-shi, Hyogo, Japan	19850320	不明	羽化
In-K-20958		Sanda-shi, Hyogo, Japan	*****	不明	
In-K-20959	m?	Sanda-shi, Hyogo, Japan	19850322	不明	
In-K-20960		Deai, Nishiwaki-shi, Hyogo, Japan	*****	不明	
In-K-20961	m?	Oishi, Otsu-shi, Siga, Japan	198704**	不明	
In-K-20962	m?	Hirase, Oono-gun Shirakawamura, Gifu, Japan	19850425	不明	
In-K-20963	m?	Ogino, Oono-gun Shirakawamura, Gifu, Japan	19850426	不明	
In-K-22263	f	Takedao, Hyogo, Japan	19860404	不明	羽化
In-K-22264	f	Takedao, Hyogo, Japan	19860402	不明	羽化
In-K-22289	m	Deaicho, Nishiwaki-shi, Hyogo, Japan	19890406	不明	
In-K-22777	f	Gifu, Japan	196903**	不明	
In-K-22778	f	不明	19540414	不明	
In-K-22779	m	Awano, Gifu, Japan	19880323	不明	
In-K-22985	m	不明	*****	不明	
In-K-22986	m	不明	*****	不明	
In-K-22987	m	不明	*****	不明	
In-K-22988	m	不明	*****	不明	
In-K-24362	f	不明	*****	不明	
In-K-24874	m	Shidehara, Sanda-shi, Hyogo, Japan	20000417	水沼哲郎	
<b><i>Luehdorfia chinensis</i> Leech, 1893</b>					<b>シナギフチョウ</b>
In-K-21021	m	Mt. Dabie, Hubei, China	19900401	不明	
In-K-21022	m	Mt. Dabie, Hubei, China	19900401	不明	
In-K-21023	f	Mt. Dabie, Hubei, China	19900401	不明	
In-K-21024	f	Mt. Dabie, Hubei, China	19900401	不明	
In-K-23283	m	Hangzhou, Zhejiang, China	19910214	不明	羽化



標本番号	性	採集地	採集日	採集者	備考
In-K-23284	m	Hangzhou, Zhejiang, China	19900309	不明	羽化
In-K-23285	f	Hangzhou, Zhejiang, China	19890223	不明	
<b><i>Luehdorfia longicaudata</i> (Lee, 1982)</b>					<b>オナガギフチョウ</b>
In-K-24815	m	Mt. Taibai, Qinling Mts., Shaanxi, Shaanxi, China	199304**	不明	飼育品
In-K-24816	f	Mt. Taibai, Qinling Mts., Shaanxi, Shaanxi, China	199304**	不明	飼育品
In-K-24817	m	Mt. Taibai, Qinling Mts., Shaanxi, Shaanxi, China	199304**	不明	飼育品
In-K-24818	m	Mt. Taibai, Qinling Mts., Shaanxi, Shaanxi, China	199304**	不明	飼育品
In-K-24819	m	Mt. Taibai, Qinling Mts., Shaanxi, Shaanxi, China	199304**	不明	飼育品
In-K-24836	m	Laozhuangzi, Shaanxi, Shaanxi, China	199304**	不明	emerged
In-K-24837	m	Laozhuangzi, Shaanxi, Shaanxi, China	199504**	不明	
<b>Genus <i>Bhutanitis</i></b>			<b>シボリアゲハ属</b>		
<b><i>Bhutanitis lidderdalii lidderdalii</i> Atkinson, 1873</b>					<b>シボリアゲハ・名義タイプ亜種</b>
In-K-22497	m	Assam, India	*****	不明	
In-K-22498	m	Assam, India	1971****	不明	
In-K-22499	m	Assam, India	1971****	不明	
In-K-22500	m	Assam, India	1971****	不明	
In-K-22501	m	Assam, India	1971****	不明	
In-K-22502	m	Assam, India	1971****	不明	
In-K-22503	f	Jongkhar, Bhutan	198509**	不明	
In-K-22504	f	Jongkhar, Bhutan	198509**	不明	
In-K-22505	f	Jongkhar, Bhutan	198509**	不明	
In-K-22506	f	Jongkhar, Bhutan	198509**	不明	
In-K-22507	m	Naga Hill, N. India, India	198609**	不明	
In-K-22508	f	Samdrup Jongkhar, Bhutan	198610**	不明	
In-K-22509	f	Samdrup Jongkhar, Bhutan	198610**	不明	
In-K-22510	f	Samdrup Jongkhar, Bhutan	198610**	不明	
In-K-22511	m	Samdrup Jongkhar, Bhutan	198610**	不明	
In-K-23270	m	不明	*****	不明	
In-K-23271	m	Assam, India	198908**	不明	
In-K-23272	m	N. India, Assam, India	198908**	不明	
In-K-23273	m	N. India, Assam, India	198908**	不明	
In-K-23274	m	N. India, Assam, India	198908**	不明	
<b><i>Bhutanitis lidderdalii ocellatomacula</i> Igarashi, 1979</b>					<b>シボリアゲハ・タイ亜種</b>
In-K-22512	m	N. Thailand, Cheng Dao, Thailand	197908**	不明	
In-K-22513	f	N. Thailand, Cheng Dao, Thailand	197908**	不明	
In-K-22514	m	N. Thailand, Cheng Dao, Thailand	197908**	不明	
In-K-22515	m	N. Thailand, Cheng Dao, Thailand	197908**	不明	
In-K-22516	m	N. Thailand, Cheng Dao, Thailand	197908**	不明	
In-K-22517	f	N. Thailand, Cheng Dao, Thailand	197909**	不明	
In-K-22518	m	N. Thailand, Cheng Dao, Thailand	197909**	不明	
In-K-22519	f	N. Thailand, Cheng Dao, Thailand	197909**	不明	
In-K-22520	f	N. Thailand, Cheng Dao, Thailand	197909**	不明	
In-K-22521	m	N. Thailand, Cheng Dao, Thailand	197909**	不明	
<b><i>Bhutanitis thaidina thaidina</i> Blanchard, 1871</b>					<b>シナシボリアゲハ・名義タイプ亜種</b>
In-K-20999	m	Mt. Gongga, Sichuan, China	199105**	不明	
In-K-21000	m	Mt. Gongga, Sichuan, China	199105**	不明	
In-K-21001	f	Mt. Gongga, Sichuan, China	199105**	不明	
In-K-21002	f	Mt. Gongga, Sichuan, China	199105**	不明	

標本番号	性	採集地	採集日	採集者	備考
In-K-21003	m	Erlangshan, Kangding, Sichuan, China	199105**		不明
In-K-21004	m	Erlangshan, Kangding, Sichuan, China	199105**		不明
In-K-21005	m	Mt. Paoma Shan, Kangding, China	19800616		不明
In-K-21006	f	Kangding, China	19800606		不明
In-K-21007	m	Kangding, Sichuan, China	198106**		不明
In-K-21008	m	Kangding, Sichuan, China	198106**		不明
In-K-21009	f	Mt. Paoma, Kangding, China	19800616		不明
In-K-21010	m	Mt. Paoma Shan, Kangding, China	19800620		不明
In-K-21011	m	Kangding, Sichuan, China	198106**		不明
In-K-21012	m	Mt. Konkah, Szechuan, China	198505**		不明
In-K-21013	m	Mt. Kunkah, Szechuan, China	198505**		不明
In-K-23276	m	Mt. Jiufeng, Sichuan, China	19890601		不明
<b><i>Bhutanitis mansfieldi</i> (Riley, 1939)</b>					<b>ウンナンシボリアゲハ</b>
In-K-21014	m?	Konga Mts., Szechuan, China	198604**		不明
In-K-21015	m?	Sinsing Szechuan, Sichuan, China	198206**		不明
In-K-21016	f?	Sinsing Szechuan, Sichuan, China	198206**		不明
In-K-21017	m?	Mt. Gongga, Sichuan, China	199105**		不明
In-K-21018	m?	Mt. Gongga, Sichuan, China	199105**		不明
In-K-21019	f?	Mt. Gongga, Sichuan, China	199105**		不明
In-K-21020	f?	Mt. Gongga, Sichuan, China	199105**		不明
In-K-22788	m	Mt. Konka, Sichuan, China	****05**		不明
In-K-23046	f	Mt. Konka, Sichuan, China	200105**		不明
In-K-23047	f	Mt. Konka, Sichuan, China	200105**		不明
In-K-23048	f	Mt. Konka, Sichuan, China	200105**		不明
In-K-23049	m	Mt. Konka, Sichuan, China	200105**		不明
In-K-23050	m	不明	*****		不明
In-K-23275	m	Kangding, Sichuan, China	19890617		不明
<b>Subfamily Papilioninae</b>			<b>アゲハチョウ亜科</b>		
<b>Tribe Leptocircini</b>			<b>アオスジアゲハ族</b>		
<b>Genus <i>Lamproptera</i></b>			<b>スソビキアゲハ属</b>		
<b><i>Lamproptera curius curius</i> (Fabricius, 1787)</b>					<b>スソビキアゲハ・名義タイプ亜種</b>
In-K-20601	m	Assam, India	1960****		不明
In-K-20602	m	Assam, India	1960****		不明
In-K-24391	f	Mt. Tam-Dao N. Vietnam, Vietnam	19910729	H.Wakai	
<b><i>Lamproptera curius</i> ssp.</b>					<b>スソビキアゲハ・亜種未決定</b>
In-K-24346	m	不明	*****		不明
<b><i>Lamproptera meges meges</i> (Zinken, 1831)</b>					<b>アオスソビキアゲハ・名義タイプ亜種</b>
In-K-20596	m	不明	*****		不明
In-K-20597	m	Jawa, Indonesia	*****		不明
In-K-20598	m	不明	*****		不明
<b><i>Lamproptera meges virescens</i> Butler, 1870</b>					<b>アオスソビキアゲハ・マレー亜種</b>
In-K-20599	m	Malaysia	196606**		不明
In-K-20600	m	Malaysia	196606**		不明
<b>Genus <i>Teinopalpus</i></b>			<b>テングアゲハ属</b>		
<b><i>Teinopalpus imperialis imperialis</i> Hope, 1843</b>					<b>テングアゲハ・名義タイプ亜種</b>
In-K-22591	m	Shisenm NW. of Seito, Chengdu, Sichuan, China	199708**		不明

標本番号	性	採集地	採集日	採集者	備考
In-K-22597	m	Near Chengdu, Dujiagyan, Sichuan, China	199406**		不明
In-K-22598	m	Near Chengdu, Dujiagyan, Sichuan, China	199406**		不明
In-K-22599	m	Near Chengdu, Dujiagyan, Sichuan, China	199406**		不明
In-K-22600	m	Near Chengdu, Dujiagyan, Sichuan, China	199406**		不明
In-K-22601	m	Near Chengdu, Dujiagyan, Sichuan, China	199406**		不明
In-K-22602	m	Dafeishui, Dayi, Sichuan, China	199207**		不明
In-K-22603	m	Dafeishui, Dayi, Sichuan, China	199207**		不明
In-K-22604	m	Dafeishui, Dayi, Sichuan, China	199207**		不明
In-K-22605	m	Tai Shan, Kangding, Sichuan, China	198107**		不明
In-K-22606	m	Gongga Shan, Sichuan, China	19910622		不明
In-K-22607	m	Mt. Konka Shan, Szechuan, China	199206**		不明
In-K-22608	f	Mt. Konka Shan, Szechuan, China	199206**		不明
In-K-22609	m	C-Yunnan, Yunnan, China	1994****		不明
In-K-22629	m	Assam, India	1971****		不明
In-K-22630	m	Assam, India	1968****		不明
In-K-22631	f	Assam, India	1971****		不明
In-K-22632	f	Assam, India	1971****		不明
In-K-22633	m	Assam, India	1968****		不明
In-K-22634	m	Assam, India	1971****		不明
In-K-22635	f	Assam, India	1971****		不明
In-K-22636	f	Assam, India	1971****		不明
In-K-22637	m	Tiger Hill, N. India, India	19900820		不明
In-K-22638	m	Tiger Hill, N. India, India	19900827		不明
In-K-22639	m	Tiger Hill, N. India, India	19900830		不明
In-K-22640	m	Tiger Hill, N. India, India	19900827		不明
In-K-22641	f	Tiger Hill, N. India, India	19920602		不明
In-K-22645	m	Naga Hills, N. E. India, India	199306**		不明
In-K-22646	f	Naga Hills, N. E. India, India	199306**		不明
In-K-22647	m	Darjeeling, India	19790505		不明
<b><i>Teinopalpus imperialis imperatrix</i> Nicéville, 1889</b>					
					テングアゲハ・ミャンマー亜種
In-K-22610	m	Muang Yoo, near Mong Yaung Shan State E. Burma, Myanmar	199403**		不明
In-K-22611	m	Muang Yoo, near Mong Yaung Shan State E. Burma, Myanmar	199403**		不明
In-K-22612	f	Muang Yoo, near Mong Yaung Shan State E. Burma, Myanmar	199403**		不明
In-K-22613	m	Mt. Piaoac, N. Vietnam, Vietnam	19940425	A.Shinkai	
In-K-22643	m	Mt. Doi Pa Hom Pok near Fang N. Thailand, Thailand	19940305		不明
In-K-22644	m	Mt. Doi Pa Hom Pok near Fang N. Thailand, Thailand	19940315		不明
In-K-22648	m	N. E. Thailand, Nan, Thailand	199403**		不明
In-K-22649	m	N. E. Thailand, Nan, Thailand	199403**		不明
In-K-22650	f	Mt. Doi Pa Hom Pok near Fang N. Thailand, Thailand	19940306		不明
In-K-22651	f	Mt. Doi Pa Hom Pok near Fang N. Thailand, Thailand	19940312		不明
In-K-22671	m	Fang, Chiang Mai, Thailand	19910502		不明
In-K-22672	m	Fang, Chiang Mai, Thailand	19910523		不明
In-K-22673	m	Fang, Chiang Mai, Thailand	19910502		不明
In-K-22674	f	Fang, Chiang Mai, Thailand	19910929		不明
In-K-22675	f	Fang, Chiang Mai, Thailand	19910502		不明
In-K-22676	m	Fang, Chiang Mai, Thailand	19910514		不明
In-K-22677	m	Fang, Chiang Mai, Thailand	19910514		不明
In-K-22678	m	Fang, Chiang Mai, Thailand	19910503		不明
In-K-22679	m	Fang, Chiang Mai, Thailand	19910514		不明
In-K-22680	f	Fang, Chiang Mai, Thailand	19910928		不明
In-K-22681	m	Fang, Chiang Mai, Thailand	19910527		不明

標本番号	性	採集地	採集日	採集者	備考
In-K-22682	m	Fang, Chiang Mai, Thailand	19910527		不明
In-K-22683	m	Fang, Chiang Mai, Thailand	19910509		不明
In-K-22684	m	Mt. Doi Pahospok near Fang N. Thailand, Thailand	19920323		不明
In-K-22685	f	Mt. Doi Pahospok near Fang N. Thailand, Thailand	19920328		不明
In-K-22686	m	Fang, Chiang Mai, Thailand	19920324		不明
In-K-22687	m	Fang, Chiang Mai, Thailand	19920328		不明
In-K-22688	m	Fang, Chiang Mai, Thailand	19920323		不明
In-K-22689	m	Fang, Chiang Mai, Thailand	19920324		不明
In-K-22690	f	Fang, Chiang Mai, Thailand	19920323		不明
In-K-22691	f	Mt. Doi Pahospok near Fang N. Thailand, Thailand	19920330		不明
In-K-23212	m	Fang, N. Thai, Chiang Mai, Thailand	19910415		不明
In-K-23213	m	Fang, Chiang Mai, Thailand	199204**		不明
In-K-23214	m	Fang, Chiang Mai, Thailand	19940331		不明
In-K-23215	m	Fang, Chiang Mai, Thailand	19940316		不明
In-K-23216	m	Fang, Chiang Mai, Thailand	199204**		不明
In-K-23217	f	Fang, Chiang Mai, Thailand	19910508		不明
In-K-23218	f	Fang, Chiang Mai, Thailand	199203**		不明
In-K-23219	f	Fang, Chiang Mai, Thailand	19920401		不明
In-K-23220	f	Fang, Chiang Mai, Thailand	199403**		不明
In-K-23221	f	Fang, Chiang Mai, Thailand	19920410		不明
<b><i>Teinopalpus imperialis gillesi</i> Turlin, 1991</b>					<b>テングアゲハ・ラオス亜種</b>
In-K-22642	m	Phu Soi Dao, Laos	19920422		不明
<b><i>Teinopalpus aureus hainaensis</i> Lee, 1992</b>					<b>オウゴンテングアゲハ・海南亜種</b>
In-K-22620	m	Mt. Goshi, Hainan Island, China	19921024		不明
In-K-22621	m	Hainan Island Mt. Bawang Ling (Baisha pref) (Limling Mts. ), China	19920718	Qlongshan inse. Labo	
In-K-22622	m	Wuzhishan, Hainan Island, China	19910625		不明
In-K-22623	m	Hainan Island, China	19920420		不明
In-K-22624	m	Mt. Goshi, Kainan Island, China	19910422		不明
In-K-22625	f	Hainan Island Mt. Jianfeng Ling (Limo Ling Mts.) , Ladong, China	19920702	Qlongshan inse. Labo	
In-K-22626	m	Hainan Island Mt. Bawang Ling (Baisha pref) (Limling Mts. ), China	19920718	Qlongshan inse. Labo	
In-K-22627	m	Wuzhishan, Hainan Island, China	19910712		不明
In-K-22628	m	Hainan Island, China	19920511		不明
<b><i>Teinopalpus aureus guangxiensis</i>, Chou &amp; Zhou, 1994</b>					<b>オウゴンテングアゲハ・広西亜種</b>
In-K-22614	m	Liuxiaug (30km SW of Jinxiu) (Dayao shan Mts. ) , Guangxi, China	19930421	Kitawaki	
In-K-22615	m	2km S. of Jinxiu (Jinxiu pref.) (Dayao shan Mts. ) , Guangxi, China	19930418	Kitawaki Wako	
In-K-22616	m	Jinxiu, Jinxiu, Guangxi, China	19940825	W.Kitawaki	
In-K-22617	m	Mt. Dayao Shan, Laoshan, Guangxi, China	19950501	Wako Kitawaki	
In-K-22618	m	Jinxiu, Jinxiu, Guangxi, China	19940823	W. Kitawaki	
In-K-22619	m	Mt. Dayao Shan, Laoshan, Guangxi, China	19950427	Wako Kitawaki	
<b><i>Teinopalpus aureus shinkaii</i> Morita, 1998</b>					<b>オウゴンテングアゲハ・北ベトナム亜種</b>
In-K-22592	m	N. Vietnam, Tam Dao, Vinh Phu, Vietnam	200008**		不明
In-K-22593	m	Mt. Tam Dao, N. Vietnam, Vietnam	200008**	Akio Shinkai	
In-K-22594	m	N. Vietnam, Tam Dao, Vinh Phu, Vietnam	200008**		不明
In-K-22595	m	N. Vietnam, Tam Dao, Vinh Phu, Vietnam	200008**		不明
In-K-22596	f	N. Vietnam, Tam Dao, Vinh Phu, Vietnam	200008**		不明



標本番号	性	採集地	採集日	採集者	備考
<b>Genus <i>Eurytides</i></b>			<b>ホソオナガタイマイ属</b>		
<b><i>Eurytides bellerophon</i> Dalman, 1823</b>			<b>ベレロフォンオナガタイマイ</b>		
In-K-21497	m	Brazil?	*****		不明
<b><i>Eurytides salvini</i> (Bates, 1864)</b>			<b>サルヴィンシロスジタイマイ</b>		
In-K-21496	m	Mexico	*****		不明
<b><i>Eurytides serville serville</i> (Godart, [1824])</b>			<b>セルヴィルホソオナガタイマイ・名義タイプ亜種</b>		
In-K-21381	m	Peru	*****		不明
In-K-21382	m	Tingo Maria, Peru	196511**		不明
In-K-21383	m	不明	*****		不明
In-K-21384	m	不明	*****		不明
In-K-21385	m	Ucayali, Peru	19700403		不明
In-K-21386	m	Alto Palmar, Cochabamba, Bolivia	1961****		不明
In-K-24789	m	Pucallpa, Peru	196511**		不明
In-K-24853	f	Satipo, Junin, Peru	198912**		不明
<b><i>Eurytides serville</i> ssp.</b>			<b>セルヴィルホソオナガタイマイ・亜種未決定</b>		
In-K-21398	f	不明	*****		不明
In-K-21399	m	不明	*****		不明
In-K-24632		不明	*****		不明
<b><i>Eurytides columbus</i> (Kollar, 1850)</b>			<b>コロンブスホソオナガタイマイ</b>		
In-K-21387	m	不明	*****		不明
In-K-21388	m	不明	*****		不明
In-K-24306	m	不明	*****		不明
In-K-24720	f	Rio Roudon Upper Amazon S. America	196911**		不明
<b><i>Eurytides dolicaon dolicaon</i> (Cramer, [1775])</b>			<b>ドリカオンホソオナガタイマイ・名義タイプ亜種</b>		
In-K-21407	m	Santos prov. Chapare, Cochabamba, Bolivia	19640412		不明
In-K-21408	m	Cochabamba, Bolivia	*****		不明
In-K-21409	m	Pucallpa, Peru	196911**		不明
<b><i>Eurytides dolicaon deicoon</i> (C. &amp; R. Felder, 1864)</b>			<b>ドリカオンホソオナガタイマイ・ブラジル亜種</b>		
In-K-21405	m	Brazil	*****		不明
In-K-21406	m	Brazil	*****		不明
In-K-24788	m	Amazonas, Brazil?	*****		不明
<b><i>Eurytides dolicaon deileon</i> (C. &amp; R. Felder, 1865)</b>			<b>ドリカオンホソオナガタイマイ・コロンビア亜種</b>		
In-K-22772	m	South America, Iquitos, Loreto, Peru	199*****		不明
<b>Genus <i>Protesilaus</i></b>			<b>シロオナガタイマイ属</b>		
<b><i>Protesilaus molops hetaerius</i> (Rothschild &amp; Jordan, 1906)</b>			<b>モロプスオナガタイマイ・ボリビア亜種</b>		
In-K-21487	m	Todos Santos, Cochabamba, Bolivia	1966****		不明
In-K-21488	m	Tingo Maria, Peru	19660314		不明
<b><i>Protesilaus protesilaus protesilaus</i> (Linnaeus, 1758)</b>			<b>シロオナガタイマイ・名義タイプ亜種</b>		
In-K-21483	m	Yucatan, Mexico	1962****		不明
In-K-21484	m	Mexico	*****		不明
In-K-21491	m	Brazil?	*****		不明

標本番号	性	採集地	採集日	採集者	備考
<b><i>Protesilaus protesilaus archesilaus</i> (C. &amp; R. Felder, 1865)</b>					
In-K-21485	m	Colombia	1968****		シロオナガタイマイ・コロンビア亜種 不明
In-K-21486	m	Tingo Maria, Peru	19650908		不明
<b><i>Protesilaus protesilaus nigricornis</i> (Staudinger, 1884)</b>					
In-K-21490	f	Brazil?	*****		シロオナガタイマイ・ブラジル亜種 不明
<b><i>Protesilaus orthosilaus</i> (Weymer, 1899)</b>					
In-K-21492	m	Brazil?	*****		オルトシラウスシロオナガタイマイ 不明
<b><i>Protesilaus stenodesmus</i> (Rothschild &amp; Jordan, 1906)</b>					
In-K-21494	m	Brazil	*****		ホソバシロオナガタイマイ 不明
In-K-21495	m	Brazil?	*****		不明
<b><i>Protesilaus telesilaus telesilaus</i> (C. &amp; R. Felder, 1906)</b>					
In-K-21480	m	Obidos, Brazil	196802**		テレシラウスシロオナガタイマイ・名義タイプ亜種 不明
In-K-21481	m	Brazil?	*****		不明
In-K-21482	m	Ichilo Depto, Buena Vista, Santa Cruz, Bolivia	1961****		不明
In-K-24790	m	Obidos, Para, Brazil	195811**		不明
<b>Genus <i>Protographium</i></b>			<b>アメリカタイマイ属</b>		
<b><i>Protographium philolaus philolaus</i> (Boisduval, 1836)</b>					
In-K-21489	f	Mexico	*****		ピロラウスオナガタイマイ・名義タイプ亜種 不明
In-K-21502	f	Mexico	*****		不明
In-K-21503	m	不明	*****		不明
In-K-21508	m	Quintana Roo, Mexico	1962****		不明
<b><i>Protographium marcellus marcellus</i> (Cramer, [1777])</b>					
In-K-21498	m	USA	1955****		トラフタイマイ・名義タイプ亜種 不明
In-K-21501	f	Iremont Co. Iowa	19690722		不明 ex pupa
In-K-24793	f	不明	****0615		不明
<b><i>Protographium epidaus epidaus</i> (Doubleday, 1846)</b>					
In-K-24791	m	Guerrero, Mexico	195806**		エピダウスシロスジタイマイ・名義タイプ亜種 不明
<b><i>Protographium agesiliaus neosilaus</i> (Hopffer, 1866)</b>					
In-K-21499	m	Mexico	*****		アゲシラウスオナガタイマイ・メキシコ亜種 不明
In-K-21500	m	Mexico	*****		不明
<b><i>Protographium agesiliaus autosilaus</i> (Bates, 1861)</b>					
In-K-21493	m	Chapare, Todos Santos, Cochabamba, Bolivia	1960****		アゲシラウスオナガタイマイ・ボリビア亜種 不明
<b><i>Protographium agesiliaus</i> ssp.</b>					
In-K-24792	m	不明	*****		アゲシラウスオナガタイマイ・亜種未決定 不明
<b><i>Protographium asius</i> Fabricius, 1781</b>					
In-K-24621	m	不明	*****		アシウスオナガタイマイ 不明
In-K-24624	m	不明	*****		不明
In-K-24721	m	Brazil?	*****		不明
In-K-24722	m	Palaguai (Paraguay), Paraguay	196811**		不明
In-K-24723	m	St. Elena, Paraguay	196810**		不明
In-K-24724	m	St. Elena, Paraguay	196810**		不明

標本番号	性	採集地	採集日	採集者	備考
<b><i>Protographium thyastes thyastes</i> (Drury, 1782)</b>					
In-K-21402	m	Brazil	*****		キイロオナガタイマイ・名義タイプ亜種 不明
<b><i>Protographium thyastes marchandii</i> (Boisduval, 1836)</b>					
In-K-21400	m	Honjuras, Maxico, Mexico	1963****		キイロオナガタイマイ・メキシコ亜種 不明
In-K-21401	m	Rio Huallaga, Peru	1970****		不明
In-K-24797	m	Kopf, Bolivia	196612**		不明
<b><i>Protographium thyastes thyastinus</i> (Oberthür, 1879)</b>					
In-K-24795	m	Colombia	196812**		キイロオナガタイマイ・エクアドル亜種 不明
In-K-24796	m	不明	*****		不明
<b><i>Protographium thyastes</i> ssp.</b>					
In-K-21389	f	Rio Manzon, Italy	19660404		キイロオナガタイマイ・亜種未決定 不明
In-K-21390	m	不明	*****		不明
In-K-21391	m	不明	*****		不明
In-K-21392	m	不明	*****		不明
In-K-21393	m	不明	*****		不明
<b><i>Protographium leucaspis leucaspis</i> (Godart, 1819)</b>					
In-K-21394	f	Huallaga Central Fronteno Upper Amazon, Peru	196911**		キミドリオナガタイマイ・名義タイプ亜種 不明
In-K-21395	m	Huallaga Central Fronteno Upper Amazon, Peru	196911**		不明
In-K-21396	m	Tingo Maria, Peru	1966****		不明
In-K-21397	m	Peru?	*****		不明
<b><i>Protographium leucaspis</i> ssp.</b>					
In-K-24631	m	不明	*****		キミドリオナガタイマイ・亜種未決定 不明
<b><i>Protographium dioxippus diores</i> (Rothschild &amp; Jordan, 1906)</b>					
In-K-21403	m	Cristal Mayo (Mayu) , Bolivia	1965****		ヒメキミドリオナガタイマイ・ボリビア亜種 不明
In-K-21404	m	Buena Vista, Bolivia	196108**		不明
<b>Genus <i>Mimoides</i></b>			<b>マネシタイマイ属</b>		
<b><i>Mimoides pausanias pausanias</i> (Hewitson, 1852)</b>					
In-K-21744	m	不明	*****		ヘリコニウスタイマイ・名義タイプ亜種 不明
In-K-21745	m	Todos Santos, Cochabamba, Bolivia	1960****		不明
<b><i>Mimoides pausanias</i> ssp.</b>					
In-K-22489	m	不明	*****		ヘリコニウスタイマイ・亜種未決定 不明
In-K-23075	m	不明	*****		不明
<b><i>Mimoides ilus branchus</i> (Doubleday, 1846)</b>					
In-K-21711	m	Oaxaca, Mexico	196610**		イルスベニタイマイ・メキシコ亜種 不明
In-K-21713	m	Mexico	*****		不明
In-K-21724	m	Mexico	*****		不明
In-K-24708	m	Mexico	198810**		不明
In-K-24709	f	Mexico	198810**		不明
<b><i>Mimoides lysithous lysithous</i> (Hübner, [1821])</b>					
In-K-21736	m	Itakiri, Paraguay	196810**		リシトウスオナガタイマイ・名義タイプ亜種 不明

標本番号	性	採集地	採集日	採集者	備考
<b><i>Mimoides lysithous ruik</i> (Eschscholtz, 1821)</b>			<b>リシトウスオナガタイマイ・ブラジル亜種</b>		
In-K-24608	m	Sao Bruto (Bento?) , Santa Catarina, Brazil	198404**	不明	
In-K-24610	m	不明	*****	不明	
In-K-24623	m	Corupa, Santa Catarina, Brazil	198411**	不明	
<b><i>Mimoides lysithous gayi</i> (Lucas, 1852)</b>			<b>リシトウスオナガタイマイ・ペルー亜種</b>		
In-K-21710	m	Ichilo Depto, Buena Vista, Santa Cruz, Bolivia	1960****	不明	
<b><i>Mimoides xeniades signatus</i> (Tyler, Brown &amp; Wilson, 1944)</b>			<b>クシニアデスベニタイマイ・ペルー亜種</b>		
In-K-21703	m	不明	*****	不明	
In-K-21704	m	不明	*****	不明	
In-K-21705	m	Tingo Maria, Peru	19660304	不明	
In-K-21707	m	Peru?	*****	不明	
In-K-21708	m	Peru?	*****	不明	
In-K-21709	m	Huallaga Central PataRona, Peru	196912**	不明	
In-K-21746	m	Huallaga Central S. America, Peru	196911**	不明	
In-K-21747	m	Todos Santos, Bolivia	196210**	不明	
<b><i>Mimoides xeniades</i> ssp.</b>			<b>クシニアデスベニタイマイ・亜種未決定</b>		
In-K-24630	f	不明	*****	不明	
In-K-24902	f	不明	*****	不明	
In-K-24903	m	不明	*****	不明	
<b><i>Mimoides phaon</i> (Boisduval, 1836)</b>			<b>ファオンタイマイ</b>		
In-K-21650	m	不明	*****	不明	
In-K-21651	f	不明	*****	不明	
In-K-21706	m	Oaxaca, Mexico	196609**	不明	
In-K-24231	m	Yungas, Bolivia	199301**	不明	
In-K-24232	m	Yungas, Bolivia	199302**	不明	
In-K-24233	m	Yungas, Bolivia	199302**	不明	
In-K-24234	m	Yungas, Bolivia	199301**	不明	
In-K-24235	f	不明	*****	不明	
In-K-24236	m	Yungas, Bolivia	199302**	不明	
In-K-24237	f	Yungas, Bolivia	199302**	不明	
In-K-24238	m	不明	*****	不明	
In-K-24239	m	Yungas, Bolivia	199302**	不明	
In-K-24240	f	不明	199302**	不明	
In-K-24241	f	不明	*****	不明	
In-K-24242	f	Yungas, Bolivia	199302**	不明	
In-K-24243	f	Yungas, Bolivia	199302**	不明	
In-K-24244	f	不明	*****	不明	
In-K-24245	m	Yungas, Bolivia	199302**	不明	
In-K-24246	f	不明	*****	不明	
In-K-24247	f	Yungas, Bolivia	199302**	不明	
In-K-24248	m	Yungas, Bolivia	199301**	不明	
In-K-24249	m	Yungas, Bolivia	199302**	不明	
In-K-24250	f	Yungas, Bolivia	199301**	不明	
In-K-24251	f	Yungas, Bolivia	199302**	不明	
In-K-24252	m	Yungas, Bolivia	199302**	不明	
In-K-24253	m	Yungas, Bolivia	199302**	不明	
In-K-24254	m	不明	193302**	Ciete Estrella 標高 970m	
In-K-24255	f	Yungas, Bolivia	199302**	不明	



標本番号	性	採集地	採集日	採集者	備考
In-K-24256	f	Yungas, Bolivia	199302**		不明
In-K-24257	m	Yungas, Bolivia	199302**		不明
In-K-24258	f	Yungas, Bolivia	199302**		不明
In-K-24259	m	Yungas, Bolivia	199301**		不明
In-K-24260	m	Yungas, Bolivia	199302**		不明
In-K-24261	m	Yungas, Bolivia	199301**		不明
In-K-24262	f	Yungas, Bolivia	199302**		不明
In-K-24263	m	Yungas, Bolivia	199302**		不明
In-K-24264	f	Yungas, Bolivia	199301**		不明
In-K-24265	f	Yungas, Bolivia	199301**		不明
In-K-24266	f	Yungas, Bolivia	199302**		不明
In-K-24267	f	Yungas, Bolivia	199302**		不明
In-K-24268	m	Yungas, Bolivia	199302**		不明
In-K-24269	m	Yungas, Bolivia	199302**		不明
In-K-24270	f	Yungas, Bolivia	199301**		不明
In-K-24271	m	不明	*****		不明
In-K-24272	m	Yungas, Bolivia	199302**		不明
In-K-24273	m	Yungas, Bolivia	199301**		不明
In-K-24274	m	Yungas, Bolivia	199301**		不明
In-K-24275	m	不明	*****		不明
In-K-24276	m	Yungas, Bolivia	199302**		不明
In-K-24277	f	Yungas, Bolivia	199302**		不明
In-K-24278	m	Yungas, Bolivia	199301**		不明
In-K-24279	m	Yungas, Bolivia	199302**		不明
In-K-24280	m	Yungas, Bolivia	199302**		不明
In-K-24281	m	Yungas, Bolivia	199302**		不明
In-K-24282	m	Yungas, Bolivia	199302**		不明
In-K-24283	f	Yungas, Bolivia	199302**		不明
In-K-24284	m	Yungas, Bolivia	199301**		不明
In-K-24285	m	不明	*****		不明
In-K-24286	m	Yungas, Bolivia	199302**		不明
In-K-24287	f	Yungas, Bolivia	199302**		不明
In-K-24288	m	Yungas, Bolivia	199302**		不明
In-K-24289	m	不明	*****		不明
In-K-24290	m	不明	*****		不明
In-K-24291	m	Yungas, Bolivia	199302**		不明
In-K-24292	m	Yungas, Bolivia	199301**		不明
In-K-24293	m	Yungas, Bolivia	199301**		不明
In-K-24294	m	不明	*****		不明
In-K-24295	f	Yungas, Bolivia	199301**		不明
In-K-24296	m	Yungas, Bolivia	199302**		不明
In-K-24297	m	Yungas, Bolivia	199301**		不明
In-K-24298	m	Yungas, Bolivia	199302**		不明
In-K-24299	m	不明	*****		不明
In-K-24300	m	Yungas, Bolivia	199302**		不明
In-K-24301	f	Yungas, Bolivia	199212**		不明
In-K-24302	m	Yungas, Bolivia	199302**		不明
In-K-24303	m	Yungas, Bolivia	199302**		不明
In-K-24304	m	Yungas, Bolivia	199302**		不明
In-K-24305	m	不明	*****		不明

標本番号	性	採集地	採集日	採集者	備考
<b>Mimoides protodamas (Godart, 1819)</b>					
In-K-21657	m	不明	*****	不明	プロトダマスタイマイ
<b>Mimoides sp.</b>					
In-K-24307	m	不明	*****	不明	マネシタイマイ属の一種
In-K-24308	m	不明	*****	不明	
<b>Genus Iphiclides</b>			<b>ヨーロッパタイマイ属</b>		
<b>Iphiclides podaliris podaliris (Linnaeus, 1758)</b>					
ヨーロッパタイマイ・名義タイプ亜種					
In-K-21504	f	Hungaria, Hungary	195907**	不明	
In-K-21505	m	Bohemia, Czech Republic	195607**	不明	
In-K-21506	f	Germany	1968****	不明	
In-K-21507	m	Gallia mer. (Guillaumes?) or. Dep Basses Alps, France	195907**	不明	
<b>Iphiclides podalirius faistamelii (Duponche, 1832)</b>					
ヨーロッパタイマイ・スペイン亜種					
In-K-23182	f	Saint-Pierre-la-Palud, France	19710729	不明	
In-K-23183	f	Saint-Pierre-la-Palud, France	19710802	不明	
In-K-23184	f	Saint-Pierre-la-Palud, France	19710729	不明	
<b>Genus Graphium</b>			<b>アオスジアゲハ属</b>		
<b>Graphium macleayanus macleayanus (Leech, 1814)</b>					
オーストラリアミロタイマイ・名義タイプ亜種					
In-K-20515	f	Buisbasce (Brisbane?) , Australia	19690310	不明	
In-K-20516	f	Mt. glorious 30miles from Brisbane, Australia	19610311	不明	
In-K-22348	f	Mount Glorious Rainforest S. E. Queensland, Queensland, Australia	19820331	不明	
In-K-22349	m	Mount Glorious Rainforest S. E. Queensland, Queensland, Australia	19820331	不明	
In-K-22378	f	Barrington Tops, New South Wales, Australia	19850314	不明	
In-K-22379	m	Barrington Tops, New South Wales, Australia	19850314	不明	
In-K-22380	m	Barrington Tops, New South Wales, Australia	19850314	不明	
In-K-22381	m	Barrington Tops, New South Wales, Australia	19850314	不明	
In-K-22522	m	Barrington Tops, New South Wales, Australia	19850314	不明	
In-K-22523	m	Barrington Tops, New South Wales, Australia	19850314	不明	
<b>Graphium weiskei weiskei (Ribbe, 1900)</b>					
ミロタイマイ・名義タイプ亜種					
In-K-20510	m	Papua New Guinea	1969****	不明	
In-K-20511	m	Papua New Guinea	1969****	不明	
In-K-20512	m	Kerowagi, Simbu, Papua New Guinea	198506**	不明	
In-K-20513	m	Weriskei Riibb, Papua New Guinea	1968****	不明	
In-K-20514	m	Kerowagi, Papua New Guinea	196901**	不明	
In-K-21542	m	不明	*****	不明	
In-K-22414	m	Kerowagi, Papua New Guinea	199010**	不明	
In-K-22870	m	Mt. Arfak, Irian Jaya, Indonesia	199001**	不明	
In-K-23351	m	Kerowagi, Simbu, Papua New Guinea	199010**	不明	
In-K-23352	m	Arfac W. Irian, Indonesia	*****	不明	
In-K-23353	m	Arfac W. Irian, Indonesia	*****	不明	
In-K-23354	m	Anggi Melrgidpi N. W. Nozilhop, Indonesia	19630303	不明	
<b>Graphium stresemanni (Rothschild, 1915)</b>					
セラムミロタイマイ					
In-K-21543	f	Ceram Island, Indonesia	195703**	不明	
In-K-22352	f	Bachan (Bacan) Island, Indonesia	198605**	不明	
In-K-23337	m	Ceram, Indonesia	199504**	不明	
In-K-23338	m	Ceram, Indonesia	199504**	不明	
In-K-23339	m	Ceram, Indonesia	198812**	不明	

標本番号	性	採集地	採集日	採集者	備考
In-K-23340	m	Ceram, Indonesia	198812**		不明
In-K-23341	m	Ceram, Indonesia	199504**		不明
In-K-23342	m	Bachan Island, Indonesia	199503**		不明
In-K-23343	m	Ceram, Indonesia	198803**		不明
In-K-23344	f	Ceram, Indonesia	199110**		不明
In-K-23345	f	Seram Island, Indonesia	199504**		不明
In-K-23346	f	Seram Island, Indonesia	199402**		不明
In-K-23347	m	Bachan Island, Indonesia	198802**		不明
In-K-23348	m	Bachan Island, Indonesia	198708**		不明
In-K-23349	m	Bachan Island, Indonesia	199503**		不明
In-K-23350	m	Bachan Island, Indonesia	199302**		不明
<b><i>Graphium codrus codrus</i> (Cramer, [1777])</b>					<b>オオタイマイ・名義タイプ亜種</b>
In-K-20594	m	不明	*****		不明
In-K-20595	f	Manils (Manus?) Island, Papua New Guinea?	196904**		不明
In-K-22784	m	Seram Island, Indonesia	199810**		不明
In-K-24755	m	Ambon Island, Indonesia	197311**		不明
In-K-24756	f	不明	*****		不明
In-K-24854	m	Ceram Island, Moluccas, Indonesia	199*****		不明
<b><i>Graphium codrus melanthus</i> (C. &amp; R. Felder, 1862)</b>					<b>オオタイマイ・フィリピン亜種</b>
In-K-24017	m	Mt. Halkan, Mindoro, Philippines	199604**		不明
In-K-24018	m	Mt. Halkan, Mindoro, Philippines	*****		不明
In-K-24019	m	Mt. Halkan, Mindoro, Philippines	*****		不明
<b><i>Graphium codrus medon</i> (C. &amp; R. Felder, 1864)</b>					<b>オオタイマイ・ニューギニア亜種</b>
In-K-20586	m	Iac New Yussea (New Guinea?) , Papua New Guinea	197101**		不明
<b><i>Graphium codrus segonax</i> (Godman &amp; Salvin, 1878)</b>					<b>オオタイマイ・ニューブリテン亜種</b>
In-K-20588	m	New Britain, Rabaul, Papua New Guinea	19710210		不明
<b><i>Graphium codrus pisidice</i> (Godman &amp; Salvin, 1888)</b>					<b>オオタイマイ・マライタ亜種</b>
In-K-20585	m	Solomon, Solomon Islands	196706**		不明
In-K-20587	m	Kota Cidpe gaadarkapal (Guadarcana!) , Solomon Islands	19661228		不明
In-K-22216	f	Malaita Island, Solomon Islands	198506**		不明
In-K-22217	f	Malaita Island, Solomon Islands	19850616		不明
In-K-22221	m	Malaita Island, Solomon Islands	19850705		不明
In-K-23088	f	Malaita Island, Solomon Islands	199505**		不明
In-K-23359	f	Maluu N. Malaita, Solomon Islands	199105**		不明
<b><i>Graphium codrus auratus</i> (Rothschild, 1898)</b>					<b>オオタイマイ・アドミラルティ亜種</b>
In-K-20589	f	不明	*****		不明
In-K-20590	m	不明	*****		不明
In-K-20591	m	Admiralty Island, Papua New Guinea	19720303		不明
<b><i>Graphium codrus ssp.</i></b>					<b>オオタイマイ・亜種未決定</b>
In-K-22898	m	不明	*****		不明
In-K-24906	m	不明	*****		不明
<b><i>Graphium cloanthus cloanthus</i> (Westwood, 1841)</b>					<b>タイワンタイマイ・名義タイプ亜種</b>
In-K-21511	m	N. India, Assam, India	19630507		不明
In-K-24851	m	Mt. Doipa 1km Pok near Fang Chiang Mai, Thailand	19930525		不明

標本番号	性	採集地	採集日	採集者	備考
In-K-24852	m	Area 90km NE of Putao, N. Myanmar, Naungmun, Kachin, Myanmar	199605**		不明
<b><i>Graphium cloanthus kuge</i> (Fruhstorfer, 1908)</b>					<b>台湾タイマイ・台湾亜種</b>
In-K-21509	m	Pali, Formosa	196304**		不明
In-K-21510	m	Puli, Formosa	196304**		不明
In-K-21512	m	Puli, Formosa	1969****		不明
In-K-22262	m	Penpushi, Nantou, Formosa	198606**		不明
In-K-22935	m	Puli, Formosa	19390913		平山博物館
In-K-23163	m	Puli, Formosa	195506**		不明
<b><i>Graphium cloanthus</i> ssp.</b>					<b>台湾タイマイ・亜種未決定</b>
In-K-22710	m	不明	*****		不明
<b><i>Graphium sumatranum</i> (Hagen, 1894)</b>					<b>スマトラタイマイ</b>
In-K-24752	m	Kalo Hills, N. Sumatra, Indonesia	198005**	T.Mizunuma	
<b><i>Graphium sarpedon sarpedon</i> (Linnaeus, 1758)</b>					<b>アオスジアゲハ・名義タイプ亜種</b>
In-K-20509	m	Kaoyai, Thailand	19700114		不明
In-K-21538	m	Palawan, Philippines	19741018		不明
In-K-21554	f	Java, Indonesia	*****		不明
In-K-21555	m	Java, Indonesia	*****		不明
<b><i>Graphium sarpedon choredon</i> (C. &amp; R. Felder, 1864)</b>					<b>アオスジアゲハ・ニューギニア亜種</b>
In-K-20506	m	Brown River, Papua New Guinea	196901**		不明
In-K-20507	m	不明	*****		不明
In-K-20508	m	Bogor, Indonesia	19670108		不明
In-K-22347	f	Cairns, Australia	19821105	S.LamonD	
<b><i>Graphium sarpedon isander</i> (Godman &amp; Salvin, 1888)</b>					<b>アオスジアゲハ・ソロモン亜種</b>
In-K-23361	m	N. Malaita, Solomon Islands	199504**		不明
<b><i>Graphium sarpedon nipponus</i> (Fruhstorfer, 1903)</b>					<b>アオスジアゲハ・日本亜種</b>
In-K-20561	m	不明	****0507		不明
In-K-20562	m	不明	19660415		不明
In-K-20563	m	Amami, Kagoshima, Japan	19620606	M.Nogami	
In-K-20564	f	Egata, Tokyo, Japan	19650922		不明 Bred
In-K-20565	m	不明	19660422		不明
In-K-20566	m	不明	19670821		不明
In-K-20567	m	Natase Ryukuji, Kanagawa, Japan	19650825		不明
In-K-20568	m	Yokohama-shi, Japan	196508**		不明
In-K-22208	m	Hyogo, Japan	198108**		不明
In-K-23005	m	Iriomotejima, Japan	19590524	Ueda	
In-K-23162	m	Hyouosen, Japan	19800820		不明
In-K-23188	m	Sirahama, Japan	19880525		不明
In-K-23189	m	不明	*****		不明
In-K-23190	f	不明	*****		不明
In-K-23191	f	Sirahama, Japan	19880525		不明
In-K-23192	f	Sirahama, Japan	19880525		不明
In-K-23193	f	Mt. Seppiko-san, Himeji-shi, Hyogo, Japan	19800515		不明
In-K-23194	m	Rokko, Koube-shi, Hyogo, Japan	19420622	小林桂助	
In-K-23195	m	Rokko, Koube-shi, Hyogo, Japan	19420622	小林桂助	
In-K-23196	f	不明	19420622		不明 羽化



標本番号	性	採集地	採集日	採集者	備考
In-K-24730	m	Yokohama-shi, Kanagawa, Japan	19651011	不明	Bread Yokohama
<b><i>Graphium sarpedon connectens</i> (Fruhstorfer, 1906)</b>					<b>アオスジアゲハ・台湾亜種</b>
In-K-20569	m	Poli, Formosa	1970****	不明	
In-K-20570	m	Poli, Formosa	1970****	不明	
In-K-20571	m	Poli, Formosa	1970****	不明	
In-K-20572	m	Poli, Formosa	1970****	不明	
In-K-20573	m	Poli, Formosa	1970****	不明	
In-K-20574	m	Poli, Formosa	1970****	不明	
In-K-20575	m	Poli, Formosa	196404**	不明	
In-K-20576	m	Puli, Formosa	196405**	不明	
In-K-24731	m	Puli, Formosa	1970****	不明	
In-K-24732	m	Puli, Formosa	1970****	不明	
<b><i>Graphium sarpedon</i> ssp.</b>					<b>アオスジアゲハ・亜種未決定</b>
In-K-22369	f	不明	*****	不明	
In-K-24728	m	不明	19660422	不明	
In-K-24729	m	不明	*****	不明	
In-K-24754	m	不明	*****	不明	
<b><i>Graphium anthedon anthedon</i> (C. &amp; R. Felder, 1864)</b>					<b>アンテドンタイマイ・名義タイプ亜種</b>
In-K-20578	m	Ambon Island, Indonesia	19730102	不明	
In-K-21540	m	Ambon, Indonesia	197307**	不明	
In-K-21541	m	Ambon, Indonesia	19730103	不明	
In-K-22905	f	Ambon Island, Indonesia	19730103	不明	
<b><i>Graphium anthedon milon</i> (C. &amp; R. Felder, 1865)</b>					<b>アンテドンタイマイ・セレベス亜種</b>
In-K-20520	f	SW. Celebes, Indonesia	196804**	不明	
In-K-20521	m	S. Celebes, Indonesia	1968****	不明	
In-K-20522	m	Osloe Kolack O. afd. Kolaka E. Celebes, Indonesia	193906**	不明	
In-K-20523	m	Celebes, Marassan (Makassar?) , Indonesia	196903**	不明	
In-K-21550	m	不明	*****	不明	
<b><i>Graphium gelon</i> (Boisduval, 1859)</b>					<b>ゲロンタイマイ</b>
In-K-20517	m	New Caledonia, France	196809**	不明	
In-K-20518	m	New Caledonia, France	19631207	不明	
In-K-20519	f	New Caledonia, France	196809**	不明	
<b><i>Graphium empedovana</i> (Corbet, 1941)</b>					<b>オナガクロタイマイ</b>
In-K-20592	f	Padan Sumatra, Indonesia	197702**	不明	
In-K-20593	f	Padan Sumatra, Indonesia	197702**	不明	
In-K-21776	f	Simux Island	*****	不明	
<b><i>Graphium eurypylus eurypylus</i> (Linnaeus, 1758)</b>					<b>ミナミミカドアゲハ・名義タイプ亜種</b>
In-K-20580	m	Ambon Island, Indonesia	19730915	不明	
In-K-20581	m	Ambon Island, Indonesia	197307**	不明	
In-K-21539	m	Ambon Island, Indonesia	197303**	不明	
<b><i>Graphium eurypylus lycaon</i> (C. &amp; R. Felder, 1865)</b>					<b>ミナミミカドアゲハ・オーストラリア亜種</b>
In-K-20540	m	Riloelh	19701211	不明	
In-K-20541	m	Brisbane, Australia	196401**	不明	
In-K-20542	f	Tounsville (Townsville?) , Australia?	19630303	不明	

標本番号	性	採集地	採集日	採集者	備考
<b><i>Graphium eurypylus mecisteus</i> (Distant, 1885)</b>					
In-K-21546	f	Java, Indonesia	*****		ミナミミカドアゲハ・ジャワ亜種 不明
In-K-21547	f	Java, Indonesia	*****		不明
In-K-21551	f	Java, Indonesia	*****		不明
<b><i>Graphium eurypylus lutorius</i> (Fruhstorfer, 1907)</b>					
In-K-23044	f	Morotai Island, Moluccas, Indonesia	199*****		ミナミミカドアゲハ・ハルマヘラ亜種 不明
<b><i>Graphium eurypylus</i> ssp.</b>					
In-K-22904	m	不明	*****		ミナミミカドアゲハ・亜種未決定 不明
<b><i>Graphium doson evemonides</i> (Honrath, 1884)</b>					
In-K-20537	m	不明	*****		ミカドアゲハ・マレー亜種 不明
In-K-20538	m	Malaysia	196503**		不明
In-K-20539	f	Cameron Highlands Malay Peninsula, Pahang, Indonesia	196409**		不明
In-K-20543	m	Sumatra, Indonesia	1969****		不明
In-K-20544	m	Bogor, Indonesia	19670608		不明
<b><i>Graphium doson postianus</i> (Fruhstorfer, 1902)</b>					
In-K-19889	m	Wulai, Formosa	197006**		ミカドアゲハ・台湾亜種 不明
In-K-20534	m	Puli, Formosa	196303**		不明
In-K-20535	m	不明	*****		不明
In-K-20536	m	不明	*****		不明
In-K-23164	m	Puli, Formosa	195506**		不明
<b><i>Graphium doson albidum</i> (Whiteman, 1903)</b>					
In-K-20529	m	Mie, Japan	196305**		ミカドアゲハ・日本亜種 不明
In-K-20530	f	Shikoku, Kouchi, Japan	19660418		Bred
In-K-20531	m	Shikoku, Kouchi, Japan	19660518		不明
In-K-20532	m	不明	19660422		不明
In-K-20533	f	Amami Island, Kasaricho, Kagoshima, Japan	19690430		不明
In-K-22370	f	Hiwasa, Tokushima, Japan	19820504		不明
In-K-22371	m	Hiwasa, Tokushima, Japan	19820504		不明
In-K-23008	f	Higashiyama, Himeji-shi, Hyogo, Japan	19940810		Ueda
In-K-24737	m	Kouchi-shi, Kouchi, Japan	19670501		不明
<b><i>Graphium doson gyndes</i> (Fruhstorfer, 1907)</b>					
In-K-21536	f	Palawan, Philippines	19721013		ミカドアゲハ・パラワン亜種 不明
<b><i>Graphium doson perillus</i> (Fruhstorfer, 1908)</b>					
In-K-22957	m	Iriomote, Japan	19860727		ミカドアゲハ・八重山亜種 Ueda
In-K-23009	m	Iriomote, Okinawa, Japan	19860723		Ueda
<b><i>Graphium doson</i> ssp.</b>					
In-K-22961	m	不明	19730327		ミカドアゲハ・亜種未決定 不明
In-K-24358	m	不明	*****		不明
In-K-24369	m	不明	*****		不明
In-K-24373	f	不明	*****		不明
In-K-24374	f	不明	*****		不明
<b><i>Graphium arycles arycles</i> (Boisduval, 1836)</b>					
In-K-20552	m	S. Vietnam, Vietnam	1967****		チビコモンタイマイ・名義タイプ亜種 不明

標本番号	性	採集地	採集日	採集者	備考
<b><i>Graphium bathycles bathycles</i> (Zinken, 1831)</b>			<b>バチクレスミカドアゲハ・名義タイプ亜種</b>		
In-K-20545	m	Assam, India	196305**		不明
In-K-20546	m	N. India, Assam, India	*****		不明
<b><i>Graphium agamemnon agamemnon</i> (Linnaeus, 1758)</b>			<b>コモンタイマイ・名義タイプ亜種</b>		
In-K-21534	m	Palawan, Philippines	19720530		不明
In-K-21535	f	Palawan, Philippines	19720228		不明
In-K-21537	m	Palawan, Philippines	19741024		不明
In-K-21548	f	Java, Indonesia	*****		不明
In-K-21549	f	Java, Indonesia	*****		不明
In-K-21552	m	Java, Indonesia	*****		不明
In-K-21553	f	Java, Indonesia	*****		不明
In-K-21556	f	不明	*****		不明
In-K-21557	m	Formosa, Formosa	1968****		不明
In-K-21558	m	Rokko, Formosa	197007**		不明
In-K-21559	m	不明	*****		不明
In-K-21560	m	Rokko, Formosa	197007**		不明
In-K-21561	m	不明	*****		不明
In-K-21562	m	不明	*****		不明
In-K-21564	m	Java, Malang, Indonesia	196402**		不明
In-K-21565	f	Java, Indonesia	1969****		不明
In-K-21566	m	Java, Malang, Indonesia	196402**		不明
In-K-21567	f	Java, Indonesia	1969****		不明
In-K-21570	m	Sub Vietnam Saigon, Saigon, Vietnam	1967****	Sadanobu Inoue	
In-K-21571	m	Sub Vietnam Saigon, Saigon, Vietnam	19600306	Sadanobu Inoue	
In-K-21572	m	Sub Vietnam Saigon, Saigon, Vietnam	19620225	Sadanobu Inoue	
In-K-21579	m	Sumatra, Indonesia	1969****		不明
In-K-21580	m	不明	196903**		不明
In-K-22941	f	Hengchun, Formosa	195507**		不明
In-K-22942	m	Formosa	*****		不明
In-K-22943	f	Hengchun, Formosa	195507**		不明
In-K-24753	m	Java, Indonesia	*****		不明
<b><i>Graphium agamemnon plisthenes</i> (C. &amp; R. Felder, 1864)</b>			<b>コモンタイマイ・アンボン亜種</b>		
In-K-20579	m	Ambon Island, Indonesia	197309**		不明
In-K-23357	m	Ambon Island, Indonesia	198705**		不明
In-K-23358	f	Ambon Island, Indonesia	198705**		不明
<b><i>Graphium agamemnon salomonis</i> (Rothschild, 1895)</b>			<b>コモンタイマイ・ソロモン亜種</b>		
In-K-21568	m	Guadalcanal Island, Solomon Islands	196801**		不明
In-K-21569	m	Guadalcanal, Tetere, Solomon Islands	19650720		不明
In-K-23356	m	Malaita Island, Solomon Islands	199504**		不明
<b><i>Graphium agamemnon comodos</i> (Fruhstorfer, 1903)</b>			<b>コモンタイマイ・セレベス亜種</b>		
In-K-21578	f	S. Celebes, Indonesia	196903**		不明
<b><i>Graphium agamemnon menides</i> (Fruhstorfer, 1904)</b>			<b>コモンタイマイ・セイロン亜種</b>		
In-K-21563	f	Ceylon, Candy, Sri Lanka	197003**		不明
<b><i>Graphium agamemnon admiralis</i> (Rothschild, 1915)</b>			<b>コモンタイマイ・マヌス亜種</b>		
In-K-21573	f	Admiralty Island, Papua New Guinea	196610**		不明
In-K-21574	f	Manus, Admiralty, Papua New Guinea	1969****		不明

標本番号	性	採集地	採集日	採集者	備考
In-K-21575	m	Admiralty Island, Papua New Guinea	196901**		不明
In-K-21576	m	Manus, Admiralty, Papua New Guinea	1969****		不明
In-K-21577	f	Admiralty, Papua New Guinea	196808**		不明
<b><i>Graphium agamemnon</i> ssp.</b>					コモンタイムイ・亜種未決定
In-K-22902	f	不明	*****		不明
In-K-22903	m	不明	*****		不明
In-K-24757	m	不明	*****		不明
<b><i>Graphium macfarlanei macfarlanei</i> (Butler, 1877)</b>					ヨシノタイムイ・名義タイプ亜種
In-K-23355	m	Dunsoh, New South Wales, Australia	198810**		不明
<b><i>Graphium macfarlanei cestius</i> (Fruhstorfer, 1903)</b>					ヨシノタイムイ・アンボン亜種
In-K-20582	m	Ambon Island, Indonesia	19730102		不明
In-K-20583	f	Ambon Island, Indonesia	197306**		不明
In-K-20584	m	Ambon Island, Indonesia	197307**		不明
<b><i>Graphium macfarlanei admiralia</i> (Rothschild, 1915)</b>					ヨシノタイムイ・マヌス亜種
In-K-20524	f	Manus Island, Admiralty, Papua New Guinea	196812**		不明
In-K-20525	f	Manus, Admiralty Islands, Papua New Guinea	196812**		不明
In-K-20526	f	Manus, Admiralty Islands, Papua New Guinea	196808**		不明
In-K-20527	f	Manus, Admiralty Islands, Papua New Guinea	196812**		不明
In-K-20528	f	Manus Island, Admiralty, Papua New Guinea	196812**		不明
<b><i>Graphium meyeri meyeri</i> (Hopffer, 1874)</b>					セレベスミカダアゲハ・名義タイプ亜種
In-K-20553	m	SW. Celebes, Indonesia	196804**		不明
In-K-20554	m	S. Celebes, Indonesia	1968****		不明
In-K-20555	m	S. W. Celebes, Bantimurung, Indonesia	19671209		不明
In-K-20556	m	Tamba SW Celebes, Indonesia	19670904		不明
In-K-22323	m	S. Celebes, Bantimurung, Indonesia	198207**		不明
In-K-22324	m	S. Celebes, Bantimurung, Indonesia	19810615		不明
In-K-22325	m	不明	*****		不明
In-K-22326	m	S. Celebes, Bantimurung, Indonesia	19810615		不明
In-K-22327	m	S. Celebes, Bantimurung, Indonesia	198207**		不明
In-K-22328	m	S. Celebes, Bantimurung, Indonesia	198207**		不明
<b><i>Graphium hicetaon</i> (Mathew, 1886)</b>					ヒセタオンタイムイ
In-K-20557	m	Guadalcanal Island, Solomon Islands	196701**		不明
In-K-20558	m	Guadalcanal Island, Solomon Islands	196901**		不明
In-K-20559	m	Gadalcanal, Tetere, Solomon Islands	196607**		不明
In-K-20560	m	Gadalcanal, Tetere, Solomon Islands	19650711		不明
In-K-23360	f	Kerowagi, Simbu, Papua New Guinea	1988****		不明
In-K-23362	f	N. Malaita, Solomon Islands	199504**		不明
In-K-23363	m	N. Malaita, Solomon Islands	199504**		不明
In-K-23364	m	N. Malaita, Solomon Islands	199504**		不明
<b><i>Graphium sandawanum sandawanum</i> (Yamamoto, 1977)</b>					アポタイムイ・名義タイプ亜種
In-K-21513	m	Mt. Apo, Mindanao, Philippines	19780427		不明
In-K-21514	f	Mt. Apo, Mindanao, Philippines	19780508		不明
In-K-21515	f	Mt. Apo, Mindanao, Philippines	19780427		不明
In-K-21516	f	Mt. Apo, Mindanao, Philippines	19780503		不明
In-K-21517	f	Mt. Apo, Mindanao, Philippines	19780513		不明



標本番号	性	採集地	採集日	採集者	備考
In-K-21518	f	Mt. Apo, Mindanao, Philippines	19780514	不明	
In-K-21519	m	Mt. Apo, Mindanao, Philippines	19780501	不明	
In-K-21520	m	Mt. Apo, Mindanao, Philippines	19780508	不明	
In-K-21521	m	Mt. Apo, Mindanao, Philippines	*****	不明	
In-K-21522	m	Mt. Apo, Mindanao, Philippines	19780504	不明	
In-K-21523	m	Mt. Apo, Mindanao, Philippines	19780514	不明	
In-K-21524	m	Mt. Apo, Mindanao, Philippines	19780510	不明	
In-K-21525	m	Mt. Apo, Mindanao, Philippines	19780424	不明	
In-K-21526	m	Mt. Apo, Mindanao, Philippines	19780504	不明	
In-K-21527	m	Mt. Apo, Mindanao, Philippines	19780503	不明	
In-K-21528	m	Mt. Apo, Mindanao, Philippines	19780508	不明	
In-K-21529	m	不明	*****	不明	
In-K-21530	m	Mt. Apo, Mindanao, Philippines	19780514	不明	
In-K-21531	m	Mt. Apo, Mindanao, Philippines	197803**	不明	
In-K-21532	m	Mt. Apo, Mindanao, Philippines	197803**	不明	
In-K-21533	m	Mt. Apo, Mindanao, Philippines	19780515	不明	
<b><i>Graphium antheus</i> (Cramer, [1777])</b>					<b>オナガコモンタイマイ</b>
In-K-20481	m	不明	*****	不明	
In-K-20482	m	Dekese, Kasai, Democratic Republic of the Congo	1961****	不明	
<b><i>Graphium evombar evombar</i> (Boisduval, 1836)</b>					<b>エヴォンバルコモンタイマイ・名義タイプ亜種</b>
In-K-21604	m	Madagascar	1969****	不明	
In-K-21605	m	Magunga, Madagascar	196911**	不明	
In-K-21606	m	Madagascar	1966****	不明	
<b><i>Graphium polícenes polícenes</i> (Cramer, [1775])</b>					<b>コオナガコモンタイマイ・名義タイプ亜種</b>
In-K-20473	m	A. Gallay B. P. 4. 111, Abidjan, Cote d'Ivoire	*****	不明	
In-K-20474	m	不明	*****	不明	
In-K-20475	f	不明	*****	不明	
In-K-20476	f	不明	*****	不明	
In-K-20477	m	不明	*****	不明	
In-K-20478	m	Abidjan, Cote d'Ivoire	*****	不明	
In-K-20479	m	Africa, Kenya	1958****	不明	
In-K-20480	m	Congo Africa, Congo	196102**	不明	
In-K-21545	m	Bangui, Central African Republic	197302**	不明	
<b><i>Graphium angolanus angolanus</i> (Goeze, 1779)</b>					<b>アカネタイマイ・名義タイプ亜種</b>
In-K-20494	m	Africa?	*****	不明	
In-K-20495	m	Congo, Bangui, Central African Republic	1967****	不明	
In-K-20496	m	Bangui, Central African Republic	19680924	不明	
In-K-20497	m	Dekese, Kasai, Democratic Republic of the Congo	196112**	不明	
<b><i>Graphium endochus</i> (Boisduval, 1836)</b>					<b>ヘリグロタイマイ</b>
In-K-20499	m	Madagascar	196609**	不明	
In-K-20500	m	Madagascar	1967****	不明	
In-K-20501	m	Mandraka, Madagascar	19630911	不明	
In-K-20502	m	Mad, Madagascar?	*****	不明	
<b><i>Graphium ridleyanus</i> (White, 1843)</b>					<b>ベニモンタイマイ</b>
In-K-20503	m	Congo, Bangui, Central African Republic	1967****	不明	
In-K-20504	m	Africa?	*****	不明	

標本番号	性	採集地	採集日	採集者	備考
In-K-20505	m	不明	*****	不明	
In-K-23376	m	Boukoko C. Africa, Bangui, Central African Republic	199805**	不明	
In-K-23377	f	Boukoko C. Africa, Bangui, Central African Republic	198910**	不明	
In-K-23378	f	Bozomu Bangui C. Africa, Central African Republic	198805**	不明	
In-K-23379	f	Boukoko C. Africa, Bangui, Central African Republic	198612**	不明	
<b><i>Graphium leonidas leonidas</i> (Fabricius, 1793)</b>			<b>アフリカマダラタイマイ・名義タイプ亜種</b>		
In-K-20483	m	Congo, Bangui, Central African Republic	1967****	不明	
In-K-20484	m	不明	*****	不明	
<b><i>Graphium cyrnus</i> (Boisduval, 1836)</b>			<b>キルヌスタイマイ</b>		
In-K-20485	m	Madagascar?	*****	不明	
In-K-20486	m	Madagascar?	*****	不明	
In-K-20487	m	Madagascar	196311**	不明	
<b><i>Graphium tynderaeus</i> (Fabricius, 1793)</b>			<b>キミドリマダラタイマイ</b>		
In-K-20490	m	Congo, Bangui, Central African Republic	1967****	不明	
In-K-20491	m	Africa?	*****	不明	
In-K-20492	m	Dekese, Kasai, Democratic Republic of the Congo	1961****	不明	
In-K-20493	m	Dekese, Kasai, Democratic Republic of the Congo	19590908	不明	
In-K-21544	m	Kisengi (Katanga) Congo C. Africa, Republic of the Congo	197303**	不明	
<b><i>Graphium latrellianus theorini</i> (Aurivillius, 1881)</b>			<b>オビモンタイマイ・コンゴ亜種</b>		
In-K-20488	m	Congo, Bangui, Central African Republic	1967****	不明	
In-K-20489	m	Dekese, Kasai, Democratic Republic of the Congo	1961****	不明	
<b><i>Graphium agamedes</i> (Westwood, 1842)</b>			<b>アガメデスタイマイ</b>		
In-K-20498	m	Africa?	*****	不明	
In-K-24364	f	不明	*****	不明	
<b><i>Graphium hachei</i> ssp.</b>			<b>ハケイタイマイ・亜種未決定</b>		
In-K-24360	m	不明	*****	不明	
<b><i>Graphium antiphates antiphates</i> Cramer, [1775]</b>			<b>オナガタイマイ・名義タイプ亜種</b>		
In-K-21581	m	Assam, India	196305**	不明	
<b><i>Graphium antiphates alcibiades</i> (Fabricius, 1787)</b>			<b>オナガタイマイ・ジャワ亜種</b>		
In-K-21590	f	Java, Indonesia	*****	不明	
In-K-21595	f	Java, Indonesia	*****	不明	
<b><i>Graphium antiphates itamputi</i> (Butler, 1885)</b>			<b>オナガタイマイ・マレー亜種</b>		
In-K-21582	m	Malaysia	1963****	不明	
In-K-21583	m	Kalimantan	1961****	不明	
In-K-21584	m	Cameron Highland, Malaysia	196309**	不明	
<b><i>Graphium antiphates kalaoensis</i> (Rothschild, 1896)</b>			<b>オナガタイマイ・カラオ亜種</b>		
In-K-23045	m	Lombok Island, L. Sunda, Indonesia	199612**	不明	
<b><i>Graphium antiphates</i> ssp.</b>			<b>オナガタイマイ・亜種未決定</b>		
In-K-24361	m	不明	*****	不明	

標本番号	性	採集地	採集日	採集者	備考
<b><i>Graphium aristeus aristeus</i> (Stoll, [1780])</b>			<b>アリステウスオナガタイマイ・名義タイプ亜種</b>		
In-K-20577	m	Ambon Island, Indonesia	19730103		不明
In-K-22374	m	Seram Island, Indonesia	197709**		不明
In-K-22377	m	Seram Island, Indonesia	197709**		不明
<b><i>Graphium aristeus anticrates</i> (Doubleday, 1846)</b>			<b>アリステウスオナガタイマイ・インド亜種</b>		
In-K-21596	m	Kiriron (Kirirom) Hldo, Cambodia	19680217	K.Oikawa	
In-K-21597	m	Kiriron (Kirirom) Hlds Central Cambosia, Cambodia	19680303	K.Oikawa	
In-K-21598	f	Kiriron (Kirirom) Hlds Central Cambosia, Cambodia	19680217	K.Oikawa	
In-K-21599	m	Kirirom Hlds, Cambodia	196802**		不明
In-K-21601	m	S. Siam, Thailand	1967****		不明
In-K-21602	m	Kirirom Hlds, Cambodia	196802**		不明
In-K-21603	m	Assam, India	196406**		不明
<b><i>Graphium aristeus paramatus</i> (Grey, [1853])</b>			<b>アリステウスオナガタイマイ・ニューギニア亜種</b>		
In-K-21607	m	Brown River, Papua New Guinea	196809**		不明
In-K-21608	m	Port Moresby, Papua New Guinea	19660130		不明
<b><i>Graphium aristeus hermocrates</i> (C. &amp; R. Felder, 1865)</b>			<b>アリステウスオナガタイマイ・タイ亜種</b>		
In-K-21600	m	Indo, Indonesia?India?	*****		不明
<b><i>Graphium aristeus</i> ssp.</b>			<b>アリステウスオナガタイマイ・亜種未決定</b>		
In-K-24904	m	不明	*****		不明
<b><i>Graphium euphrates euphrates</i> (Felder, 1862)</b>			<b>ユーフラテスオナガタイマイ・名義タイプ亜種</b>		
In-K-21589	m	Mont, Montalban, Philippines	19670916		不明
<b><i>Graphium decolor nicias</i> (Jorda, 1909)</b>			<b>フィリピンオナガタイマイ・ルソン亜種</b>		
In-K-22203	m	Luzon Janboree Mt. Magallin, Philippines	19960721	Takenaka	
<b><i>Graphium androcles androcles</i> (Boisduval, 1836)</b>			<b>オオオナガタイマイ・名義タイプ亜種</b>		
In-K-22372	m	不明	*****		不明
In-K-22773	f	Kendali SE. Sulawesi, Indonesia	199709**		不明
In-K-22780	f	Kendali SE. Sulawesi, Indonesia	199709**		不明
In-K-22880	m	Kendali SE. Sulawesi, Indonesia	199709**		不明
In-K-23180	m	Celebes, Indonesia	19740219		不明
In-K-23181	m	S. Celebes, Bantimurung, Indonesia	19660119		不明
In-K-24392	m	S. E. Celebes, Kendari, Indonesia	198908**		不明
In-K-24393	f	S. E. Celebes, Kendari, Indonesia	198908**		不明
In-K-24398	m	S. E. Celebes, Kendari, Indonesia	198908**		不明
In-K-24399	m	S. E. Celebes, Kendari, Indonesia	198908**		不明
In-K-24725	m	Sth. Celebes, Bantimurung, Indonesia	19660115		不明
In-K-24726	f	不明	*****		不明
<b><i>Graphium androcles</i> ssp.</b>			<b>オオオナガタイマイ・亜種未決定</b>		
In-K-22851	f	不明	*****		不明
In-K-24907	m	不明	*****		不明
<b><i>Graphium rhesus rhesulus</i> (Fruhstorfer, 1902)</b>			<b>セレベスオナガタイマイ・南セレベス亜種</b>		
In-K-21591	m	Bantimurung, S. Celebes, Indonesia	19650310		不明
In-K-21592	m	不明	*****		不明
In-K-21593	m	Bantimurung, S. Celebes, Indonesia	196510**		不明

標本番号	性	採集地	採集日	採集者	備考
In-K-21594	m	Celebes, Indonesia	196803**		不明
<b><i>Graphium dorcus dorcus</i> (De Haan, 1840)</b>			<b>ドルクスオナガタイマイ・名義タイプ亜種</b>		
In-K-22774	f	Papayato N. Sulawesi, Indonesia	19971024		不明
In-K-22786	f	Papayat N. Sulawesi, Indonesia	19921026		不明
In-K-23110	m	N. Sulawesi, Indonesia	19971024		不明
In-K-24850	m	Papayato, N. Sulawesi, Indonesia	199005**		不明
<b><i>Graphium dorcus</i> ssp.</b>			<b>ドルクスオナガタイマイ・亜種未決定</b>		
In-K-22269	m	不明	*****		不明
In-K-22270	m	不明	*****		不明
<b><i>Graphium agetes agetes</i> (Westwood, 1843)</b>			<b>ヒメシロオナガタイマイ・名義タイプ亜種</b>		
In-K-21585	m	Khasi Hills, Assam, India	196611**		不明
In-K-21586	m	Khasi Hills N. India, India	*****		不明
In-K-21587	m	Khasi Hills N. India, India	*****		不明
In-K-21588	m	Assam, India	196305**		不明
<b><i>Graphium agetes insularis</i> (Staudinger, 1902)</b>			<b>ヒメシロオナガタイマイ・スマトラ亜種</b>		
In-K-22375	m	Sumatra, Indonesia	*****		不明
In-K-22376	m	不明	*****		不明
<b><i>Graphium macareus lioneli</i> (Fruhstorfer, 1902)</b>			<b>マカレウスマダラタイマイ・インド亜種</b>		
In-K-20550	m	Assam, India	1962****		不明
<b><i>Graphium xenocles xenocles</i> (Doubleday, 1842)</b>			<b>ミズアオマダラタイマイ・名義タイプ亜種</b>		
In-K-20547	m	Assam, India	1961****		不明
<b><i>Graphium ramaceus pendleburyi</i> (Corbet, 1941)</b>			<b>ウスグロマダラタイマイ・マレー亜種</b>		
In-K-20549	m	Cameron Highland, Malaysia	1967****		不明
<b><i>Graphium ramaceus</i> ssp.</b>			<b>ウスグロマダラタイマイ・亜種未決定</b>		
In-K-24363	f	不明	*****		不明
<b><i>Graphium delesserti delesserti</i> (Guérin-méneville, 1839)</b>			<b>ゴマダラタイマイ・名義タイプ亜種</b>		
In-K-20549	m	Cameron Highland, Malaysia	1967****		不明
<b><i>Graphium delesserti</i> ssp.</b>			<b>ゴマダラタイマイ・亜種未決定</b>		
In-K-24347	m	不明	*****		不明
<b><i>Graphium megarus megapenthus</i> (Fruhstorfer, 1902)</b>			<b>メガルスマダラタイマイ・マレー亜種</b>		
In-K-20551	m	Malaysia	1967****		不明
<b><i>Graphium encelades</i> (Boisduval, 1836)</b>			<b>シロマダラタイマイ</b>		
In-K-20029	f	S. Celebes, Bantimurung, Indonesia	19651213		不明
<b><i>Graphium phidias</i> (Oberthür, 1906)</b>			<b>フィヂアスオナガタイマイ</b>		
In-K-22426	m	C. E. Laos, Lak Sao, Laos	19960217		不明
In-K-22789	m	Lak Sae, Laos	19990228		不明
In-K-24889	f	Laos	19990228		不明



標本番号	性	採集地	採集日	採集者	備考
<b><i>Graphium stratocles stratocles</i> (C. &amp; R. Felder, 1888)</b>			フィリピンマダラタイマイ・名義タイプ亜種		
In-K-23286	f	Mt. Halkon, Mindoro, Philippines	199605**		不明
In-K-23287	m	Mt. Halkon, Mindoro, Philippines	199605**		不明
In-K-23288	m	Mt. Halkon, Mindoro, Philippines	199605**		不明
<b><i>Graphium deucalion deucalion</i> (Boisduval, 1836)</b>			キマダラタイマイ・名義タイプ亜種		
In-K-20030	m	S. Celebes, Bantimurung, Indonesia	19650220		不明
<b><i>Graphium idaeoides idaeoides</i> (Hewitson, 1855)</b>			オオゴマダラタイマイ・名義タイプ亜種		
In-K-20024	m	N. Mindanao, Surigao, Philippines	19810316		不明
In-K-20024	m	N. Mindanao, Surigao, Philippines	19810316		不明
In-K-20024	m	N. Mindanao, Surigao, Philippines	19810316		不明
In-K-20024	m	N. Mindanao, Surigao, Philippines	19810316		不明
In-K-20024	m	N. Mindanao, Surigao, Philippines	19810316		不明
In-K-20024	m	N. Mindanao, Surigao, Philippines	19810316		不明
<b><i>Graphium eurous eurous</i> (Leech, [1893])</b>			アサクラアゲハ・名義タイプ亜種		
In-K-21366	m	Khasi Hills N. India, India	*****		不明
In-K-21367	m	Khasi Hills N. India, India	*****		不明
<b><i>Graphium eurous asakurae</i> (Matsumura, 1908)</b>			アサクラアゲハ・台湾亜種		
In-K-21368	m	不明	*****		不明
In-K-21369	m	Puli, Formosa	196204**		不明
In-K-21370	m	Puli, Formosa	196205**		不明
In-K-21371	m	不明	*****		不明
In-K-21372	m	不明	*****		不明
In-K-21373	m	不明	*****		不明
In-K-21374	m	不明	*****		不明
In-K-21375	f	Seusekigo Shinchikuken, Jianshi, Hsinchu, Formosa	19680320		不明
In-K-21376	f	Seusekigo Shinchikuken, Jianshi, Hsinchu, Formosa	19680320		不明
In-K-21377	f	Seusekigo Shinchiku, Jianshi, Hsinchu, Formosa	1968****		不明
In-K-21378	f	Shinchiku, Hsinchu, Formosa	19680320		不明
In-K-21379	f	Seusekigo Shinchiku, Jianshi, Hsinchu, Formosa	19680320		不明
In-K-21380	f	Seusekigo Shinchiku, Jianshi, Hsinchu, Formosa	19680320		不明
In-K-22267	f	Penpushi, Nantou, Formosa	198604**		不明
In-K-23165	m	Puli, Formosa	195503**		不明
In-K-23166	m	Puli, Formosa	195503**		不明
In-K-23167	m	Puli, Formosa	195503**		不明
In-K-23168	m	不明	*****		不明
In-K-23169	f	不明	*****		不明
In-K-24394	f	Fukuyama-shi, Hiroshima, Japan	19860402		不明
In-K-24395	m	Mt. Emei, China	199605**		不明
In-K-24396	m	Mt. Emeishan, China	199605**		不明
In-K-24727	f	Fukuyamamura, Japan	19740413		不明
<b><i>Meandrusa gyas</i> (Westwood, 1841)</b>			ギアスアゲハ		
In-K-21340	m	Assam, India	1968****		不明
In-K-21341	m	Indo, Indonesia?India?	*****		不明
In-K-21342	m	Assam, India	1961****		不明
In-K-23041	m	N. Vietnam, Tam Dao, Vietnam	199806**		不明
In-K-23070	m	N. Thailand, Fang, Thailand	19910329		不明
In-K-23071	f	Mt. Doi Pahoapok near Fang N. Thailand, Thailand	19920326		不明

標本番号	性	採集地	採集日	採集者	備考
In-K-23095	m	N. Vietnam, Tam Dao, Vinh Phu, Vietnam	199608**	不明	
In-K-23111	m	Tam Dao, 70km W of Hanoi Vietnam, Vietnam	19970509	Akio Shinkai	
In-K-24739	m	N. Vietnam, Tam Dao, Vietnam	199806**	不明	
In-K-24740	m	N. Vietnam, Tam Dao, Vinh Phu, Vietnam	199608**	不明	
In-K-24741	f	N. Vietnam, Tam Dao, Vinh Phu, Vietnam	199608**	不明	
<b><i>Meandrusa payeni evan</i> (Doubleday, 1845)</b>					<b>カギバアゲハ・インド亜種</b>
In-K-21328	f	Assam, India	1969****	不明	
In-K-21329	f	Naga Hills, Assam, India	196705**	不明	
In-K-21330	f	Assam, India	1969****	不明	
In-K-21331	f	Indo, Indonesia?India?	*****	不明	
In-K-21332	m	Khasi Hills, Assam, India	*****	不明	
In-K-21333	m	Assam, India	1967****	不明	
In-K-21334	m	不明	*****	不明	
In-K-21335	m	Assam, India	1961****	不明	
In-K-21336	m	不明	*****	不明	
<b><i>Meandrusa payeni brunei</i> (Fruhstorfer, 1894)</b>					<b>カギバアゲハ・ボルネオ亜種</b>
In-K-23306	m	Putus Sibau, Centrel-Kalimantes, Indonesia	198905**	不明	
<b><i>Meandrusa payeni ciminius</i> (Fruhstorfer, 1909)</b>					<b>カギバアゲハ・スマトラ亜種</b>
In-K-21327	m	Cameron Highland W. Malaysia above sealevel, Malaysia	197006**	不明	
In-K-21337	m	Tapah Hill, Malaysia	19730803	K.P.Yeh	
In-K-21338	m	Tapah Hill, Malaysia	19731010	K.P.Yeh	
In-K-22178	f	不明	*****	不明	
In-K-22179	f	不明	*****	不明	
In-K-22180	f	不明	*****	不明	
In-K-22181	f	不明	*****	不明	
In-K-22182	f	Dempo, Indonesia	*****	不明	
In-K-22183	f	不明	*****	不明	
In-K-22184	f	不明	*****	不明	
In-K-22185	f	不明	*****	不明	
In-K-22186	f	不明	*****	不明	
In-K-22187	m	不明	*****	不明	
In-K-22188	m	不明	*****	不明	
In-K-22189	m	不明	*****	不明	
In-K-22190	m	不明	*****	不明	
In-K-22469	m	Sumatra, Lampung, Indonesia	*****	不明	
In-K-23144	f	Dempo, Sumatra, Indonesia	*****	不明	
In-K-23145	m	Dempo, S. Sumatra, Indonesia	*****	不明	
In-K-23146	m	Dempo, S. Sumatra, Indonesia	*****	不明	
In-K-21327	m	Cameron Highland W. Malaysia above sealevel, Malaysia	197006**	不明	
In-K-21337	m	Tapah Hill, Malaysia	19730803	K.P.Yeh	
In-K-21338	m	Tapah Hill, Malaysia	19731010	K.P.Yeh	
In-K-22178	f	不明	*****	不明	
<b><i>Meandrusa payeni</i> ssp.</b>					<b>カギバアゲハ・亜種未決定</b>
In-K-24341	m	不明	*****	不明	
In-K-24342	m	不明	*****	不明	
In-K-24357	m	不明	*****	不明	

標本番号	性	採集地	採集日	採集者	備考
<b><i>Meandrusa sciron sukkiti</i> Nakano, 1985</b>					
In-K-23305	f	Fang, Chiang Mai, Thailand	199104**	不明	スキロンアゲハ・タイ亜種
<b>Tribe Papilionini</b>					
<b>Genus <i>Papilio</i></b>					
			<b>アゲハチョウ族</b>		
			<b>アゲハチョウ属</b>		
<b><i>Papilio machaon hippocrates</i> C. &amp; R. Felder, 1864</b>					
In-K-20031	m	Kawagoe-shi, Saitama, Japan	19700920	不明	キアゲハ・日本亜種
In-K-20032	m	Kawagoe-shi, Saitama, Japan	19700920	不明	
In-K-20033	m	Ozawa, Funatsucho, Hyogo, Japan	19420807	不明	
In-K-20034	m	Tokyo, Japan	1967****	不明	
In-K-20035	f	Mt. Iimori, Kanzaki-gun, Hyogo, Japan	19420901	不明	
In-K-20036	f	Yokohama-shi, Japan	1964****	不明	
In-K-20037	m	Hatoyama, Kanzaki-gun, Hyogo, Japan	19430401	不明	
In-K-20038	m	Tajimagahara, Saitama, Japan	19720417	不明	
In-K-20039	m	Tokyo, Japan	1969****	不明	
In-K-20040	m	Tokyo, Japan	1969****	不明	
In-K-20041	m	Tajimagahara, Saitama, Japan	19720417	不明	
In-K-20042	f	Yokohama-shi, Japan	1963****	不明	
In-K-20043	f	Yokohama-shi, Japan	1963****	不明	
In-K-20044	m	Tomakomai-shi, Hokkaido, Japan	19530519	不明	
In-K-23007	f	Higashiyama, Himeji-shi, Hyogo, Japan	19940810	Ueda	
In-K-23156	f	Shinsyu, Japan	19810830	不明	
In-K-23157	m	Shinsyu, Japan	19810830	不明	
In-K-24532	f	Katsuragawaumenokichō, Otsu-shi, Shiga, Japan	19900520	不明	
In-K-24604	f	不明	*****	不明	
In-K-24605	f	Japan	*****	不明	
<b><i>Papilio machaon verity</i> Fruhstorfer, 1907</b>					
In-K-20048	m	Indo-NG	*****	不明	キアゲハ・雲南亜種
<b><i>Papilio machaon gorganus</i> Fruhstorfer, 1922</b>					
In-K-20045	m	Austria	1956****	不明	キアゲハ・南欧亜種
<b><i>Papilio machaon</i> ssp.</b>					
In-K-23170	m	不明	*****	不明	キアゲハ・亜種未決定
<b><i>Papilio alexanor alexanor</i> Esper, 1800</b>					
In-K-20084	m	France	1958****	不明	トラフキアゲハ・名義タイプ亜種
In-K-20085	m	Grasse, Alpes-Maritimes, France	*****	不明	
<b><i>Papilio indra fordi</i> Comstock &amp; Martin, 1956</b>					
In-K-20050	m	Granite Mts., S. California, USA	19690420	不明	タカネキアゲハ・東カリフォルニア亜種
<b><i>Papilio polyxenes asterius</i> Stoll, 1782</b>					
In-K-20123	m	Guerrero, Mexico	196609**	不明	メスグロキアゲハ・アメリカ亜種
In-K-20124	m	USA	196007**	不明	
In-K-20125	m	Chicago, USA	195907**	不明	
In-K-20126	m	不明	1969****	不明	
In-K-20127	f	Milwalky (Milwaukee?), Wisconsin, USA	195907**	不明	
In-K-20128	m	Mexico	1966****	不明	
In-K-20129	m	Mexico?	*****	不明	

標本番号	性	採集地	採集日	採集者	備考
<b><i>Papilio polyxenes americus</i> Kollar, [1849]</b>					
In-K-20122	m	Mexico?	*****		メスグロキアゲハ・メキシコ亜種 不明
<b><i>Papilio polyxenes sadalus</i> Lucas, 1852</b>					
In-K-20049	m	Ecuador	*****		メスグロキアゲハ・エクアドル亜種 不明
<b><i>Papilio zelicaon zelicaon</i> Lucas, 1852</b>					
In-K-20046	m	California, USA	196108**		アメリカキアゲハ・名義タイプ亜種 不明
In-K-20047	f	California, USA	196507**		不明
<b><i>Papilio xuthus xuthus</i> Linnaeus, 1767</b>					
In-K-20051	m	Ozawa, Funatsucho, Hyogo, Japan	19530803		ナミアゲハ・名義タイプ亜種 不明
In-K-20052	m	Ftoo, Kanzaki-gun, Hyogo, Japan	19480801		不明
In-K-20053	f	不明	*****		不明
In-K-20054	f	Ozawa, Funatsucho, Hyogo, Japan	19520706		不明
In-K-20055	m	Nerima-ku, Tokyo, Japan	19710601		不明
In-K-20056	m	Nerima-ku, Tokyo, Japan	19710601		不明
In-K-20057	f	Yokohama-shi, Japan	1968****		不明
In-K-20058	f	Nerima-ku, Tokyo, Japan	19710601		不明
In-K-20059	m	Tajimagahara, Saitama, Japan	19720417		不明
In-K-20060	f	Tajimagahara, Saitama, Japan	19720412		不明
In-K-20061	m	Shirahamacho, Himeji-shi, Hyogo, Japan	19530822		不明
In-K-24533	m	不明	*****		不明
In-K-24534	f	不明	*****		不明
In-K-24606	m	Aoyama, Himeji-shi, Hyogo, Japan	****0605		不明
<b><i>Papilio xuthus koxingus</i> Fruhstorfer, 1908</b>					
In-K-19890	m	Puli, Formosa	1976****		ナミアゲハ・台湾亜種 不明
<b><i>Papilio benguetanus</i> (Joicey &amp; Talbot, 1908)</b>					
In-K-20062	m	Camentu Mt. Sto Tomas Luzon Island, Philippines	198406**		ベンゲットアゲハ 不明
In-K-20063	m	Camentu Mt. Sto Tomas Luzon Island, Philippines	19840402		不明
In-K-20064	m	Camentu Mt. Sto Tomas Luzon Island, Philippines	198404**		不明
In-K-20065	m	Camentu Mt. Sto Tomas Luzon Island, Philippines	198405**		不明
In-K-20066	m	Camentu Mt. Sto Tomas Luzon Island, Philippines	198405**		不明
In-K-20067	m	Mt. Venget, Sant tomas, Philippines	1971****		不明
In-K-20068	m	M. Cameutu, Mt. Sto Tomas, Luzon Island, Philippines	198406**		不明
In-K-20069	m	M. Cameutu, Mt. Sto Tomas, Luzon Island, Philippines	198406**		不明
In-K-20070	m	M. Cameutu, Mt. Sto Tomas, Luzon Island, Philippines	198506**		不明
In-K-20071	f	M. Cameutu, Mt. Sto Tomas, Luzon Island, Philippines	19840524		不明
In-K-20072	f	M. Cameutu, Mt. Sto Tomas, Luzon Island, Philippines	19840610		不明
In-K-20073	f	M. Cameutu, Mt. Sto Tomas, Luzon Island, Philippines	19840422		不明
<b><i>Papilio antimachus antimachus</i> Drury, 1872</b>					
In-K-20155	m	Dekese, Kasai, Democratic Republic of the Congo	196906**		ドルーリーオオアゲハ・名義タイプ亜種 不明
In-K-20156	m	Dekese, Kasai, Democratic Republic of the Congo	196906**		不明
In-K-20157	m	Dekese, Kasai, Democratic Republic of the Congo	196906**		不明
In-K-20158	m	Dekese, Kasai, Democratic Republic of the Congo	196906**		不明
In-K-20161	m	Dekese, Kasai, Democratic Republic of the Congo	196906**		不明
In-K-20162	m	Dekese, Kasai, Democratic Republic of the Congo	196906**		不明
In-K-22427	m	不明	*****		不明
In-K-22428	m	Bangui, Central African Republic	196502**		不明



標本番号	性	採集地	採集日	採集者	備考
In-K-22429	m	不明	*****	不明	
In-K-23397	m	C. Africa, Central African Republic	19751223	不明	
<b><i>Papilio zalmoxis</i> Hewitson, 1864</b>					<b>ザルモクシスオオアゲハ</b>
In-K-20159	m	G. of Guinea west Africa	196906**	不明	
In-K-20160	m	G. of Guinea west Africa	196906**	不明	
In-K-20163	m	G. of Guinea west Africa	196906**	不明	
In-K-20164	m	G. of Guinea west Africa	196906**	不明	
In-K-20165	m	G. of Guinea west Africa	196906**	不明	
In-K-20166	m	G. of Guinea west Africa	196906**	不明	
In-K-22430	m	不明	*****	不明	
In-K-22431	m	Dekese, Kasai, Congo	196112**	不明	
In-K-22432	m	不明	*****	不明	
In-K-23392	m	M' Baik, Central African Republic	199301**	不明	
In-K-23393	m	M' Baik, Central African Republic	199301**	不明	
In-K-23394	m	M' Baik, Central African Republic	199301**	不明	
In-K-23395	m	Boukoko C. Africa, Bangui, Central African Republic	198805**	不明	
In-K-23396	m	M' Baik, Central African Republic	199301**	不明	
In-K-24690	m	C. Africa, Bangui, Central African Republic	19770823	不明	
<b><i>Papilio rex rex</i> Oberthür, 1886</b>					<b>レックスマダラアゲハ・名義タイプ亜種</b>
In-K-20154		Tanganica	1969****	不明	
<b><i>Papilio mackinnoni mackinnoni</i> Sharpe, 1891</b>					<b>マキノンオオアゲハ・名義タイプ亜種</b>
In-K-22209	m	Kayonga, Uganda	19760923	不明	
<b><i>Papilio nireus nireus</i> Linnaeus, 1758</b>					<b>ホソアオオビアゲハ・名義タイプ亜種</b>
In-K-21321	m	Congo, Bangui, Central African Republic	1967****	不明	
In-K-21322	m	Congo, Bangui, Central African Republic	1967****	不明	
<b><i>Papilio nireus lyaeus</i> Doubleday, 1845</b>					<b>ホソアオオビアゲハ・ケニア亜種</b>
In-K-21318	m	Africa, Kenya	196506**	不明	
<b><i>Papilio nireus</i> ssp.</b>					<b>ホソアオオビアゲハ・亜種未決定</b>
In-K-21319	m	不明	*****	不明	
In-K-21320	m	不明	*****	不明	
<b><i>Papilio charopus montuosus</i> Joicey &amp; Talbot, 1927</b>					<b>カロプスルリアゲハ・コンゴ亜種</b>
In-K-23390	m	Kibale, Uganda	19860806	不明	
<b><i>Papilio chrapkowskii nutettini</i> Kocak, 1983</b>					<b>クラブコウスキーモドキアゲハ・ガーナ亜種</b>
In-K-21324	m	Congo, Bangui, Central African Republic	1967****	不明	
In-K-21325	m	Congo, Bangui, Central African Republic	1967****	不明	
In-K-21326	m	不明	*****	不明	
In-K-24349	f	Presco, Central African Republic	19771214	不明	
In-K-24359	m	Budong Forest, Uganda	*****	不明	
<b><i>Papilio chrapkowskii</i> ssp.</b>					<b>クラブコウスキーモドキアゲハ・亜種未決定</b>
In-K-21323	m	不明	*****	不明	
<b><i>Papilio sosia pulchra</i> Berger, 1950</b>					<b>ソシアアゲハ・コンゴ亜種</b>
In-K-23380	m	Bozomu Bangui C. Africa, Central African Republic	198803**	不明	

標本番号	性	採集地	採集日	採集者	備考
In-K-23381	m	Bozomu Bangui C. Africa, Central African Republic	198805**		不明
In-K-23382	f	Bozomu Bangui C. Africa, Central African Republic	198704**		不明
In-K-23383	f	Bozomu Bangui C. Africa, Central African Republic	198704**		不明
		<b><i>Papilio oribazus</i> Boisduval, 1836</b>	<b>オリバズスルリアゲハ</b>		
In-K-21310	m	Bangui, Central African Republic	196908**		不明
In-K-21311	f	不明	****0304		不明
In-K-21317	f	Beparasy, Madagascar	197707**		不明
		<b><i>Papilio epiphorbas epiphorbas</i> Boisduval, 1833</b>	<b>エピフォルバスルリアゲハ・名義タイプ亜種</b>		
In-K-21312	m	Mandraka, Madagascar	196111**		不明
In-K-21315	m	Beparasy, Madagascar	197707**		不明
In-K-21316	m	Beparasy, Madagascar	197707**		不明
In-K-24345	m	Anai, Madagascar	19771020		不明
		<b><i>Papilio epiphorbas</i> ssp.</b>	<b>エピフォルバスルリアゲハ・亜種未決定</b>		
In-K-24350	m	Behasy, Madagascar	1975****		不明
		<b><i>Papilio cynorta</i> Fabricius, 1793</b>	<b>キノルタアゲハ</b>		
In-K-21466	m	Congo, Bangui, Central African Republic	1967****		不明
In-K-21467	f	不明	196809**		不明
		<b><i>Papilio gallienus</i> Distant, 1879</b>	<b>ガリエヌスアゲハ</b>		
In-K-20152	m	Congo, Bangui, Central African Republic	1967****		不明
In-K-20153	m	不明	*****		不明
		<b><i>Papilio dardanus dardanus</i> Brown, 1776</b>	<b>オスジロアゲハ・名義タイプ亜種</b>		
In-K-21348	m	Dekese-Kasal, Democratic Republic of the Congo	196711**		不明
In-K-21349	m	Congo, Bangui, Central African Republic	1967****		不明
In-K-21461	f	C. Africa, Central African Republic	1968****		不明
In-K-21464	f	Trifhoniss	*****		不明
In-K-21465	f	C. Africa, Central African Republic	1968****		不明
		<b><i>Papilio dardanus meriones</i> C. &amp; R. Felder, 1865</b>	<b>オスジロアゲハ・マダガスカル亜種</b>		
In-K-21343	m	Sakaraha, Madagascar	196711**		不明
In-K-21344	m	Madagascar	196402**		不明
In-K-21345	m	不明	*****		不明
In-K-21346	m	Sakarada (Sakaraha?), Madagascar	196902**		不明
In-K-21347	m	不明	*****		不明
In-K-21350	m	Sakarada (Sakaraha?), Madagascar	196902**		不明
In-K-21462	f	Abidjan Madagascar, Abidjan, Madagascar	196609**		不明
		<b><i>Papilio dardanus tibullus</i> Kirby, 1880</b>	<b>オスジロアゲハ・ケニア亜種</b>		
In-K-21351	m	Africa, Kenya	196506**		不明
In-K-21352	m	Bangui, Central African Republic	19630924		不明
		<b><i>Papilio dardanus</i> ssp.</b>	<b>オスジロアゲハ・亜種未決定</b>		
In-K-21353	m	不明	*****		不明
In-K-21354	m	不明	*****		不明
In-K-21463	f	不明	*****		不明
In-K-23384	m	Mandaraka, India?	199201**		不明
In-K-23385	m	Mandaraka, India?	199301**		不明

標本番号	性	採集地	採集日	採集者	備考
In-K-23386	m	Mandaraka, India?	199301**		不明
<b><i>Papilio constantinus</i> ssp.</b>					コンスタンチンアゲハ・亜種未決定
In-K-21357	m	不明	*****		不明
<b><i>Papilio delalandei</i> Godart, [1824]</b>					デラランデキキオビアゲハ
In-K-20147	m	Madagascar	196404**		不明
In-K-20148	f	Mad., Madagascar?	*****		不明
In-K-20149	f	Madagascar	1968****		不明
In-K-23387	m	Mandaraka, India?	199301**		不明
In-K-23388	f	Mandaraka, India?	199301**		不明
<b><i>Papilio phorcus congoanus</i> Rothschild, 1896</b>					フォルカスミドリアゲハ・コンゴ亜種
In-K-20150	f	Congo Africa, Congo	*****		不明
In-K-21309	m	Congo, Bangui, Central African Republic	1967****		不明
In-K-21313	m	Dekeke-Kasal, Democratic Republic of the Congo	195911**		不明
In-K-21314		不明	19591020		不明
<b><i>Papilio phorcus</i> ssp.</b>					フォルカスミドリアゲハ・亜種未決定
In-K-21304	m	不明	*****		不明
In-K-21305	m	不明	*****		不明
In-K-21306	m	不明	*****		不明
In-K-21307	m	不明	*****		不明
In-K-21308	m	不明	*****		不明
In-K-24353	m	不明	*****		不明
<b><i>Papilio mangoura</i> Hewitson, 1875</b>					マンゴウラアゲハ
In-K-24348	m	Bepar	197309**		不明
<b><i>Papilio groesmithi</i> Rothschild, 1926</b>					グロスミスオナシアゲハ
In-K-21364	m	不明	*****		不明
In-K-21365	m	Madagascar	196702**		不明
<b><i>Papilio demodocus demodocus</i> Esper, 1799</b>					アフリカオナシアゲハ・名義タイプ亜種
In-K-21360	m	不明	*****		不明
In-K-21361	m	Cameroon	196502**		不明
In-K-21362	m	Africa?	*****		不明
In-K-21363	m	Africa?	*****		不明
<b><i>Papilio demoleus demoleus</i> Linnaeus, 1758</b>					オナシアゲハ・名義タイプ亜種
In-K-21358	m	Formosa, Formosa	1963****		不明
In-K-21359	f	E. Pakistan, Pakistan	1964****		不明
<b><i>Papilio demoleus</i> ssp.</b>					オナシアゲハ・亜種未決定
In-K-22373	m	不明	*****		不明
In-K-22462	m	不明	*****		不明
In-K-22463	m	不明	*****		不明
In-K-22464	f	不明	*****		不明
In-K-22465	f	不明	*****		不明
In-K-24365	m	不明	*****		不明
In-K-24371	m	不明	*****		不明
In-K-24868	f	不明	*****		不明

標本番号	性	採集地	採集日	採集者	備考
<b><i>Papilio erithonioides</i> Grose-Smith, 1891</b>					マダガスカルオナシアゲハ
In-K-21355	m	Madagascar?	*****		不明
In-K-21356	m	Mandraka, Madagascar	1961****		不明
<b><i>Papilio hesperus hesperus</i> Westwood, 1843</b>					オオシロモンアゲハ・名義タイプ亜種
In-K-20151	m	Dekese, Kasai, Democratic Republic of the Congo	195911**		不明
<b><i>Papilio hesperus</i> ssp.</b>					オオシロモンアゲハ・亜種未決定
In-K-23389	m	Kagonza Ougando	198808**		不明
<b><i>Papilio lormieri lormieri</i> Distant, 1874</b>					オオサカハチアゲハ・名義タイプ亜種
In-K-20140	m	Congo, Bangui, Central African Republic	1967****		不明
In-K-20141	m	不明	*****		不明
In-K-20142	f	Bangui, Central African Republic	196902**		不明
In-K-20143	m	不明	*****		不明
In-K-20144	m	Dekese, Kasai, Democratic Republic of the Congo	195911**		不明
In-K-20145	m	Bangui, Central African Republic	1967****		不明
In-K-20146	m	不明	*****		不明
In-K-23391	m	Ft de Damstui, Togo	198911**		不明
<b><i>Papilio nobilis nobilis</i> Rogenhofer, 1891</b>					チャバネアゲハ・名義タイプ亜種
In-K-21339	m	Tanganyica	1944****		不明
<b><i>Papilio demolion demolion</i> Cramer, [1776]</b>					オビモンアゲハ・名義タイプ亜種
In-K-21281	m	Bogor, Indonesia	19690328		不明
In-K-21282	m	Malaysia	1968****		不明
In-K-21283	m	Cameron Highland, W. Malaysia, Malaysia	*****		不明
In-K-21284	m	Indo, Indonesia?India?	*****		不明
In-K-21285	m	Java, Indonesia	1967****		不明
In-K-21286	m	Java, Indonesia	1967****		不明
In-K-21287	m	W. Jawa, Indonesia	*****		不明
In-K-21288	m	Cameron Highland W. Malaysia above sealevel, Malaysia	*****		不明
In-K-22781	m	Mentawai Sipora Island, West Sumatra, Indonesia	199****		不明
<b><i>Papilio gigon gigon</i> C. &amp; R. Felder, 1864</b>					オオオビモンアゲハ・名義タイプ亜種
In-K-21278	m	Bantimurung, S. Celebes, Indonesia	19650929	R.Straatman	
In-K-21279	f	不明	*****		不明
In-K-21280	m	Bantimurung, S. Celebes, Indonesia	1968****		不明
<b><i>Papilio gigon</i> ssp.</b>					オオオビモンアゲハ・亜種未決定
In-K-22298	m	不明	*****		不明
In-K-22299	f	不明	*****		不明
<b><i>Papilio euchenor euchenor</i> Guérin-méneville, 1829</b>					パプアアゲハ・名義タイプ亜種
In-K-22857	m	10km W of Bulolo N. E. New Guinea, Papua New Guinea	19670807	R. Strartman	
In-K-22858	m	不明	*****		不明
In-K-22859	m	Wewak, Papua New Guinea	196305**		不明
In-K-23245	m	Papua New Guinea	199103**		不明
In-K-23246	m	Papua New Guinea	199103**		不明
In-K-23247	m	Menyamaya, Morobe, Papua New Guinea	199101**		不明



標本番号	性	採集地	採集日	採集者	備考
<b><i>Papilio euchenor</i> ssp.</b>			<b>パプアアゲハ・亜種未決定</b>		
In-K-22277	f	不明	*****	不明	
In-K-22278	f	不明	*****	不明	
In-K-22279	f	不明	*****	不明	
<b><i>Papilio anactus</i> MacLeay, [1826]</b>			<b>ホシボシアゲハ</b>		
In-K-22350	m	Cairns, Australia	19821105	S.LamonD	
In-K-22351	m	Cairns, Australia	19821014	S.LamonD	
In-K-22534	m	Brisbane, Australia	196301**	不明	
In-K-22535	m	Queensland, Australia	1968****	不明	
<b><i>Papilio aegaeus aegaeus</i> Donovan, 1805</b>			<b>メスアカモンキアゲハ・名義タイプ亜種</b>		
In-K-22338	m	Cairns, Australia	19820204	S.LamonD	
In-K-22339	f	Cairns, Australia	19820920	S.Camono	
In-K-22797	m	Brisbane, Australia	196212**	不明	
In-K-22798	f	Brisbane, Australia	196212**	不明	
In-K-22799	f	Brisbane, Australia	19681014	M.Stone	
<b><i>Papilio aegaeus ormenus</i> Guérin-méneville, [1831]</b>			<b>メスアカモンキアゲハ・ニューギニア亜種</b>		
In-K-22191	f	Kasiruta Island, Indonesia	*****	不明	
In-K-22192	m	Kasiruta Island, Indonesia	*****	不明	
In-K-22193	f	Mandioli Island, Indonesia	*****	不明	
In-K-22194	m	不明	*****	不明	
In-K-22195	m	不明	*****	不明	
In-K-22196	f	Mandioli Island, Indonesia	*****	不明	
In-K-22197	m	不明	*****	不明	
In-K-22198	m	Mandioli Island, Indonesia	*****	不明	
In-K-22199	f	不明	*****	不明	
In-K-22200	m	Mandioli Island, Indonesia	*****	不明	
In-K-22201	f	Mandioli Island, Indonesia	*****	不明	
In-K-22202	m	不明	*****	不明	
In-K-22795	m	Trobrian Island, N. E. New Guinea, Papua New Guinea	19700806	不明	ex. pupa
In-K-22796	f	Trobrian Island, N. E. New Guinea, Papua New Guinea	197003**	不明	ex. pupa
In-K-22885	f	Papua New Guinea	1968****	不明	
In-K-22990	f	Loger, S. E. New Guinea, Papua New Guinea	197001**	不明	
In-K-22991	f	Loger, S.E. New Guinea, Papua New Guinea	19900419	不明	Expupa Apail
In-K-22992	f	Ame, Lae, Papua New Guinea	196809**	不明	
In-K-22993	f	Brown River, Papua New Guinea	196811**	不明	
In-K-22994	f	Brown River, Papua New Guinea	196810**	不明	
In-K-22995	f	Lae, Papua New Guinea	196810**	不明	
In-K-22996	f	Lae, Papua New Guinea	196809**	不明	
In-K-22997	f	Lae, Papua New Guinea	196809**	不明	
In-K-22998	f	不明	*****	不明	
In-K-22999	f	Brown River, Papua New Guinea	196809**	不明	
In-K-23000	f	不明	196808**	不明	
In-K-23001	f	Papua New Guinea	196911**	不明	
In-K-23081	f	Mandiori, Indonesia	*****	不明	
In-K-23232	m	Gemboge, Simbu, Papua New Guinea	199103**	不明	
In-K-23233	f	Gemboge, Simbu, Papua New Guinea	199103**	不明	
In-K-23234	f	Gemboge, Simbu, Papua New Guinea	199103**	不明	
In-K-23235	f	Bulolo, Morobe, Papua New Guinea	198901**	不明	
In-K-23236	f	Bulolo, Morobe, Papua New Guinea	199404**	不明	

標本番号	性	採集地	採集日	採集者	備考
In-K-23237	f	Bulolo, Morobe, Papua New Guinea	1988****		不明
In-K-23244	f	Gemboge, Simbu, Papua New Guinea	199103**		不明
In-K-23252	f	Bachan Island, Indonesia	*****		不明
In-K-23253	f	Kundiawa, Papua New Guinea	199404**		不明
In-K-23254	f	Kundiawa, Papua New Guinea	199404**		不明
<b><i>Papilio aegeus websteri</i> Grose-Smith, 1894</b>			<b>メスアカモンキアゲハ・ニューブリテン島亜種</b>		
In-K-22886	m	New Britain, Rabaul, Papua New Guinea	19690325		不明
In-K-22887	f	New Britain, Rabaul, Papua New Guinea	19690407	Mr. R.Gotts	
In-K-22888	m	不明	*****		不明
In-K-22889	m	But, Papua New Guinea	19690427		不明
In-K-22890	f	Papua New Guinea	196210**		不明
In-K-22891	f	But, Papua New Guinea	196904**		不明
In-K-22892	f	S. E. New Guinea, Papua New Guinea	197004**		不明
In-K-22893	f	Sogeki, SE New Guinea, Papua New Guinea	19700422		ex. pupa
In-K-22894	f	But, Papua New Guinea	196904**		不明
In-K-22895	f	不明	*****		不明
In-K-23250	m	Rabaul, East New Britain, Papua New Guinea	199111**		不明
In-K-23251	f	Rabaul, East New Britain, Papua New Guinea	199111**		不明
<b><i>Papilio aegeus keianus</i> Rothschild, 1896</b>			<b>メスアカモンキアゲハ・ケイ島亜種</b>		
In-K-22881	m	Kai Island East Moluccas, Indonesia	197006**		不明
In-K-22882	m	Kai Island East Moluccas, Indonesia	197006**		不明
In-K-22883	f	Kai Island East Moluccas, Indonesia	197006**		不明
In-K-22884	f	Kai Island East Moluccas, Indonesia	197006**		不明
In-K-23239	m	Kei Island, Indonesia	*****		不明
In-K-23240	f	Kei Island, Indonesia	*****		不明
In-K-23241	f	Kei Island, Indonesia	*****		不明
In-K-23242	f	Kai, Molucca, Indonesia	199005**		不明
In-K-23243	f	Kei Island, Indonesia	*****		不明
<b><i>Papilio aegeus kissuanus</i> Rothschild, 1908</b>			<b>メスアカモンキアゲハ・キシエ亜種</b>		
In-K-23248	m	Kesui Island, Indonesia	*****		不明
In-K-23249	f	Kesui Island, Indonesia	198909**		不明
<b><i>Papilio aegeus</i> ssp.</b>			<b>メスアカモンキアゲハ・亜種未決定</b>		
In-K-22792	m	不明	*****		不明
In-K-22793	f	不明	*****		不明
In-K-22794	f	不明	*****		不明
<b><i>Papilio tydeus tydeus</i> C. &amp; R. Felder, 1860</b>			<b>ティデウスパプアモンキアゲハ・名義タイプ亜種</b>		
In-K-24855	m	Morotai Island, Moluccas, Indonesia	199****		不明
<b><i>Papilio tydeus obiensis</i> Rothschild, 1898</b>			<b>ティデウスパプアモンキアゲハ・オビ亜種</b>		
In-K-23002	m	Obi Island, Indonesia	19780417		不明
In-K-23003	m	Halmahera Island, Indonesia	19780411		不明
In-K-23004	m	Halmahera Island, Indonesia	19780411		不明
<b><i>Papilio bridgei hecataeus</i> Godman &amp; Salvin, 1888</b>			<b>ブリッジパプアモンキアゲハ・ガダルカナル亜種</b>		
In-K-22214	f	Malaita Island, Solomon Islands	19840623		不明
In-K-22215	f	Malaita Island, Solomon Islands	19850503		不明
In-K-22218	f	Malaita Island, Solomon Islands	19840623		不明

標本番号	性	採集地	採集日	採集者	備考
In-K-22219	f	Malaita Island, Solomon Islands	19840625	不明	
In-K-22220	m	Guadalcanal Solomons, Solomon Islands	19840626	不明	
In-K-22319	f	Malaita Island, Solomon Islands	19840721	不明	
In-K-22320	f	Malaita Island, Solomon Islands	19850610	不明	
In-K-22366	m	Guadalcanal Solomons, Solomon Islands	19850810	不明	
In-K-22367	f	Tulagi Island, Solomon Islands	198508**	不明	
In-K-22855	m	Gadalcanal, Teter (Tetere?) , Papua New Guinea	196501**	不明	
In-K-22856	f	Guadalcanal New Guinea, Solomon Islands	19680530	不明	
In-K-23224	f	Malaita Island, Solomon Islands	199109**	不明	
In-K-23225	f	Malaita Island, Solomon Islands	199109**	不明	
In-K-23226	f	Malaita Island, Solomon Islands	199109**	不明	
In-K-23227	f	Rendova Islans, New Gorgia Islands, Solomon Islands	199212**	不明	
In-K-23228	f	Rendova Islans, New Gorgia Islands, Solomon Islands	199112**	不明	
In-K-23238	m	Maluku N. Malaita, Solomon Islands	199106**	不明	
In-K-24735	f	Malaita Island, Solomon Islands	199605**	不明	
<b><i>Papilio weymeri</i> Niepelt, 1914</b>					<b>ウェイマーパプアモンキアゲハ</b>
In-K-19900	m	Manus Island, Admilarty, Papua New Guinea	1969****	不明	
In-K-19901	m	Manus, Admiralty, Papua New Guinea	1966****	不明	
In-K-19902	f	Manus?, Papua New Guinea	196707**	不明	
In-K-19903	f	Manus, Admiralty, Papua New Guinea	1966****	不明	
In-K-19904	f	Manus, Admiralty, Papua New Guinea	1966****	不明	
In-K-23229	m	Loirengau, Manus, Papua New Guinea	199103**	不明	
In-K-23230	m	Manus Island, Papua New Guinea	199104**	不明	
In-K-23231	f	Manus Island, Papua New Guinea	199104**	不明	
<b><i>Papilio gambrisius gambrisius</i> Cramer, [1777]</b>					<b>ガンブリジウスパプアモンキアゲハ・名義タイプ亜種</b>
In-K-24746	f	Ambelau Island, Mulucas, Indonesia	198909**	不明	
<b><i>Papilio gambrisius buruanus</i> Rothschild, 1897</b>					<b>ガンブリジウスパプアモンキアゲハ・ブル島亜種</b>
In-K-23256	f	Buru, Indonesia	199005**	不明	
<b><i>Papilio inopinatus</i> Butler, 1883</b>					<b>イノピナトスパプアモンキアゲハ</b>
In-K-22310	m	Tanimbar, Indonesia	19790310	不明	
In-K-22311	f	Tanimbar Malukus, Indonesia	19800123	不明	
In-K-22394	f	Tanimbar Island, Indonesia	198202**	不明	
In-K-23257	m	Tanimbar Island, Indonesia	199603**	不明	
In-K-23258	f	Tanimbar Island, Indonesia	19860225	不明	
In-K-23259	f	Tanimbar Island, Indonesia	198603**	不明	
In-K-24014	m	Tanimbar, Indonesia	*****	不明	
In-K-24015	f	Tanimbar, Indonesia	*****	不明	
In-K-24016	m	Tanimbar kelaman, Indonesia	*****	不明	裏展翅
<b><i>Papilio woodfordi woodfordi</i> Godman &amp; Salvin, 1888</b>					<b>ウッドフォードメスアカモンキアゲハ・名義タイプ亜種</b>
In-K-19905	m	Solomons, Solomon Islands	1970****	不明	
In-K-19906	m	Bougainville, Buin, Papua New Guinea	196906**	不明	
In-K-19907	m	Papua New Guinea	196811**	不明	
In-K-19908	m	Papua New Guinea	195812**	不明	
In-K-19909	m	Toger Ao Mt. Balli Bougainville, Papua New Guinea	19680421	不明	
In-K-19910	f	Solomon Islands	1970****	不明	
In-K-19911	f	Papua New Guinea	196412**	不明	
In-K-19912	f	Solomon Islands	196802**	不明	

標本番号	性	採集地	採集日	採集者	備考
<b><i>Papilio ptolychus</i> Godman &amp; Salvin, 1888</b>					
In-K-22854	m	Solomon Islands	196501**		プトリクスパプアモンキアゲハ 不明
<b><i>Papilio heringi</i> Niepelt, 1924</b>					
In-K-22871	f	N. Sumatra near Burastagi Kalo Hills, Indonesia	199607**		ヘリングパプアモンキアゲハ 不明
<b><i>Papilio amyntor</i> Boisduval, 1859</b>					
In-K-21829	m	New Caredonia, France	196712**		ニューカレドニアネッタイモンキアゲハ 不明
In-K-21830	m	New Caredonia, France	1967****		不明
<b><i>Papilio polytes polytes</i> Linnaeus, 1758</b>					
In-K-22934	m	Vic Taipei, Formosa	195504**		シロオビアゲハ・名義タイプ亜種 不明
In-K-22956	f	Taketomicho, Okinawa, Japan	19860728		Ueda
In-K-22989	m	不明	*****		不明
In-K-23010	m	Taketomijima, Japan	19840728		Ueda
In-K-23011	m	Okinoerabu Liu Kiu, Japan	196905**		不明
In-K-23012	f	Okinoerabu Liu Kiu, Japan	196905**		不明
In-K-23013	f	Okinoerabu, Japan	19690713		不明 Reard Okinoerabu
In-K-23014	f	Okinoerabu Liu Kiu, Japan	196905**		不明
In-K-23015	f	Okinoerabu, Japan	196908**		不明 Reard Okinoerabu
In-K-23016	m	Okinawa, Japan	197101**		不明 Ex Pupa, from T. Takakura
In-K-23017	m	Okinoerabujima, Japan	19690610		不明 Bred
In-K-23018	m	Okinoerabujima, Japan	19690614		不明 Reard Okinoerabu
In-K-23019	m	Tanega Island, Japan	*****		不明
In-K-23020	m	Tanega Island, Japan	****0809		不明
In-K-23021	m	Formosa	1963****		不明
In-K-23022	f	Formosa	1963****		不明
In-K-23028	m	Namron Lanury, Thailand	19650811		不明
In-K-23029	m	Cambodia	1968****		不明
In-K-23032	m	Ryukyu Island, Japan	19680702		不明
In-K-23033	f	Ryukyu Island, Japan	19680628		不明
In-K-23158	m	Okinawa, Japan	197910**		不明
In-K-23159	m	Okinawa, Japan	197910**		不明
<b><i>Papilio polytes romulus</i> Cramer, [1775]</b>					
In-K-23023	m	Ceylon, Candey, Sri Lanka	1990****		不明
In-K-23024	f	Lahugala, Ceylon	197106**		不明
In-K-23025	f	Mulatiune (Mullaitivu?) , Northern Province, Ceylon	19700620		不明
In-K-23026	m	E. Pakistan, Pakistan	1964****		不明
In-K-23027	m	Assam, India	196304**		不明
<b><i>Papilio polytes alphenor</i> Cramer, [1776]</b>					
In-K-22395	m	Mindoro Island, Pinamalayan, Philippines	198306**		不明
In-K-22396	m	Mindoro Island, Pinamalayan, Philippines	198306**		不明
In-K-22397	m	Mindoro Island, Pinamalayan, Philippines	198306**		不明
In-K-22398	m	Mindoro Island, Pinamalayan, Philippines	198306**		不明
In-K-22899	m	Ambon Island, Indonesia	19730102		不明
In-K-22900	f	Ambon, Indonesia	197308**		不明
In-K-23056	m	不明	197310**		不明
In-K-23057	f	不明	197310**		不明

標本番号	性	採集地	採集日	採集者	備考
<b><i>Papilio polytes ledebouria</i> Eschscholtz, 1821</b>					
In-K-23030	f	Baguio, Luzon, Philippines	196706**		シロオビアゲハ・フィリピン亜種 不明
<b><i>Papilio polytes javanus</i> C. Felder, 1862</b>					
In-K-23031	m	Java, Indonesia	1967****		シロオビアゲハ・ジャワ亜種 不明
<b><i>Papilio polytes timorensis</i> C. &amp; R. Felder, 1864</b>					
In-K-24022	m	East Timor	19941001		シロオビアゲハ・チモール亜種 不明
In-K-24023	f	East Timor	199601**		不明
In-K-24024	f	East Timor	199601**		不明
<b><i>Papilio polytes alcindor</i> Oberthür, 1879</b>					
In-K-20355	f	Celebes, Indonesia	1969****		シロオビアゲハ・セレベス亜種 不明
<b><i>Papilio polytes pasikrtates</i> Fruhstorfer, 1908</b>					
In-K-19877	m	Hengchun, Formosa	197009**		シロオビアゲハ・台湾亜種 不明
In-K-19878	m	Hengchun, Formosa	197108**		不明
In-K-19879	f	Ren' ai, Formosa	197108**		不明
In-K-19882	m	不明	*****		不明
In-K-19883	m	Hengchun, Formosa	197007**		不明
In-K-19892	f	Puli, Formosa	1976****		不明
In-K-19894	f	Puli, Formosa	1976****		不明 異常型
<b><i>Papilio polytes</i> ssp.</b>					
In-K-21772	f	不明	*****		シロオビアゲハ・亜種未決定 不明
In-K-23034	m	Indo N. G	*****		不明
In-K-23121	m	不明	*****		不明
In-K-24343	m	不明	*****		不明
In-K-24719	m	不明	*****		不明
<b><i>Papilio ambrax ambrax</i> Boisduval, 1832</b>					
In-K-22862	m	Popondetta, Papua New Guinea	196911**		パプアシロオビアゲハ・名義タイプ亜種 不明
In-K-22863	f	Popondetta, Papua New Guinea	196911**		不明
In-K-22864	f	不明	*****		不明
In-K-22865	m	Brown River, Papua New Guinea	19691103		不明
In-K-22866	m	Finschhafen, Papua New Guinea	196510**		不明
In-K-22867	f	Finschhafen, Papua New Guinea	196510**		不明
In-K-23255	m	Watet, Morobe, Papua New Guinea	199103**		不明
<b><i>Papilio ambrax egipius</i> Miskin, 1876</b>					
In-K-22343	m	Kamerunga, Cairns, Queensland, Australia	198211**	J.Pasterrak	パプアシロオビアゲハ・オーストラリア亜種
In-K-22344	m	Cairns, Australia	19821029	S.LamonD	
<b><i>Papilio phestus reductus</i> Rothschild, 1915</b>					
In-K-22860	m	Admiralty Island, Papua New Guinea	196810**		ソロモンシロオビアゲハ・アドミラルティ島亜種 不明
In-K-22861	f	Admiralty Island, Papua New Guinea	196810**		不明
<b><i>Papilio castor formosanus</i> Rothschild, 1896</b>					
In-K-19880	f	不明	*****		オナシモンキアゲハ・台湾亜種 不明
In-K-19885	m	不明	*****		不明
In-K-21839	m	C. Formosa, Formosa	196305**		不明
In-K-21840	f	C. Formosa, Formosa	196305**		不明



標本番号	性	採集地	採集日	採集者	備考
<b><i>Papilio castor</i> ssp.</b>					
In-K-24352	m	不明	*****		オナシモンキアゲハ・亜種未決定 不明
<b><i>Papilio dravidarum</i> Wood-Mason, 1880</b>					
In-K-21303	f	Assam, India	1969****		インドオナシモンキアゲハ 不明
<b><i>Papilio fuscus fuscus</i> Goeze, 1779</b>					
In-K-22896	m	不明	*****		ネットタイモンキアゲハ・名義タイプ亜種 不明
In-K-22897	f	Ambon, Indonesia	197308**		不明
In-K-23053	m	Ambon Island, Indonesia	19730102		不明
In-K-23054	m	不明	*****		不明
In-K-23055	f	不明	197401**		不明
<b><i>Papilio fuscus canopus</i> Westwood, 1842</b>					
In-K-23289	f	Wotar (Wetar?) Island, Australia?	198807**		ネットタイモンキアゲハ・オーストラリア亜種 不明
<b><i>Papilio fuscus capaneus</i> Westwood, 1843</b>					
In-K-21821	m	Brisbane, Australia	196202**		ネットタイモンキアゲハ・ケープヨーク亜種 不明
In-K-22342	f	Mossman, Australia	19821015	S.LamonD	
<b><i>Papilio fuscus pertinax</i> Wallace, 1865</b>					
In-K-21838	m	S. Celebes, Indonesia	197101**		ネットタイモンキアゲハ・セレベス亜種 不明
<b><i>Papilio fuscus beccari</i> Oberthür, 1880</b>					
In-K-21831	m	S. E. New Guinea, Tapini, Papua New Guinea	196704**		ネットタイモンキアゲハ・西イリアン亜種 不明
In-K-21832	m	Indonesia	*****		不明
<b><i>Papilio fuscus lunifer</i> Rothschild, 1895</b>					
In-K-22915	f	Lirung Island Talaud, Indonesia	*****		ネットタイモンキアゲハ・タラウド亜種 不明
<b><i>Papilio fuscus lamponicus</i> Fruhstorfer, 1904</b>					
In-K-21822	m	New Britain Island, Bismark, Papua New Guinea	196704**		ネットタイモンキアゲハ・ニューブリテン亜種 不明
In-K-21823	f	New Britain Island, Bismark, Papua New Guinea	196704**		不明
In-K-21824	m	Indonesia	*****		不明
In-K-21825	f	New Britain, Papua New Guinea	1968****		不明
In-K-21826	m	New Britain, Papua New Guinea	196704**		不明
In-K-21827	f	Ceramaiang New Nebuul, Indonesia	19681009		不明
In-K-21841	m	West New Britain, Papua New Guinea	19720220		不明
<b><i>Papilio fuscus</i> ssp.</b>					
In-K-22962	m	不明	*****		ネットタイモンキアゲハ・亜種未決定 不明
In-K-24718	m	D. Ranbura	19940623		不明
<b><i>Papilio prexaspes</i> C. &amp; R. Felder, 1865</b>					
In-K-24856	m	Belitung Island, Sumatra, Indonesia	199508**		プレザスペースネットタイモンキアゲハ 不明
<b><i>Papilio albinus albinus</i> Wallace, 1865</b>					
In-K-21844	m	Arfak, Indonesia	19770816		アルビヌスネットタイモンキアゲハ・名義タイプ亜種 不明
In-K-21845	m	Arfak, Indonesia	197804**		不明
In-K-24344	m	W. Sepik, Maprik, Papua New Guinea	*****		不明

標本番号	性	採集地	採集日	採集者	備考
<b><i>Papilio diophantus</i> Grose-Smith, 1883</b>					<b>イナズマモンキアゲハ</b>
In-K-21843	m	Karo Hi-land N. Sumatra, Indonesia	19761113	不明	
<b><i>Papilio jordani</i> Fruhstorfer, 1902</b>					<b>ジョルダンアゲハ</b>
In-K-22565	m	Papuyot, Indonesia?	199009**	不明	
In-K-22568	m	Papayat, Celebes, Indonesia	199007**	不明	
In-K-22571	f	Papayat, N. Celebes, Indonesia	199005**	不明	
In-K-22574	f	Papayat, N. Celebes, Indonesia	199401**	不明	
In-K-22575	m	N. Selebes, Indonesia	198908**	不明	
In-K-22576	m	N. Selebes, Indonesia	198908**	不明	
In-K-22577	m	N. Selebes, Indonesia	199305**	不明	
In-K-22578	m	N. E. Celebes, Indonesia	199109**	不明	
In-K-22579	m	Papayat, N. Celebes, Indonesia	199007**	不明	
In-K-22580	m	Papayat, N. Celebes, Indonesia	199402**	不明	
In-K-22581	m	N. E. Celebes, Indonesia	199109**	不明	
In-K-22582	m	N. E. Celebes, Indonesia	199109**	不明	
In-K-22583	f	Papayat, N. Celebes, Indonesia	199009**	不明	
In-K-22584	f	Papayat, N. Celebes, Indonesia	199402**	不明	
In-K-22585	f	Selebes, Indonesia	199305**	不明	
In-K-22586	f	N. E. Celebes, Indonesia	199109**	不明	
In-K-22587	f	Papayat, N. Celebes, Indonesia	199009**	不明	
In-K-22588	f	Papayato, N. Celebes, Indonesia	199009**	不明	
In-K-22589	f	N. E. Celebes, Indonesia	199109**	不明	
In-K-22590	f	N. E. Celebes, Indonesia	199109**	不明	
<b><i>Papilio helenus helenus</i> Linnaeus, 1758</b>					<b>モンキアゲハ・名義タイプ亜種</b>
In-K-21812	m	N. India, Assam, India	196305**	不明	
In-K-21817	m	Kualalumpur C., Malaysia	196907**	不明	
<b><i>Papilio helenus nicconicolens</i> Butler, 1881</b>					<b>モンキアゲハ・日本亜種</b>
In-K-20167	f	不明	*****	不明	
In-K-20168	f	Mt. Shosya, Himeji-shi, Hyogo, Japan	19560805	不明	
In-K-20169	f	Stugayuki Suma	19530905	不明	
In-K-20170	m	Atami-shi, Japan	19500719	Fujimoto	
In-K-20171	f	Mt. Seppiko-san, Hyogo, Japan	19530815	不明	
In-K-20172	f	Kamakura-shi, Kanagawa, Japan	196505**	不明	
In-K-21807	m	Yokohama-shi, Kanagawa, Japan	195808**	不明	
In-K-21808	m	Fukagawa Nishikamakura, Kanagawa, Japan	19650828	不明	
In-K-21809	f	Yokohama-shi, Kanagawa, Japan	196808**	不明	
In-K-21810	f	Uwajima-shi, Ehime, Japan	196307**	不明	
In-K-21811	m	Tomioka, Yokohama-shi, Kanagawa, Japan	19670427	不明	Reard
In-K-21814	m	Yokohama-shi, Kanagawa, Japan	196808**	不明	
In-K-23152	f	Hiromine-yama, Japan	19810814	不明	
In-K-23153	m	Hiromine-yama, Japan	19810814	不明	
In-K-24524	f	不明	*****	不明	
In-K-24525	f	Kaimondake, Kyusyu, Kagoshima, Japan	199104**	不明	羽化
In-K-24526	f	Kaimondake, Kyusyu, Kagoshima, Japan	199104**	不明	羽化
In-K-24527	f	Kaimondake, Kyusyu, Kagoshima, Japan	199104**	不明	羽化
In-K-24528	f	Kaimondake, Kyusyu, Kagoshima, Japan	199104**	不明	羽化
In-K-24529	f	Kaimondake, Kyusyu, Kagoshima, Japan	199104**	不明	羽化
In-K-24530	f	Kaimondake, Kyusyu, Kagoshima, Japan	199104**	不明	羽化
In-K-24531	f	Kaimondake, Kyusyu, Kagoshima, Japan	19890430	不明	

標本番号	性	採集地	採集日	採集者	備考
In-K-24603	f	Aoyama, Himeji-shi, Hyogo, Japan	****0828	不明	
In-K-24887	m	Funatsumura, Kanzaki-gun, Japan	19430509	不明	
<b><i>Papilio helenus palawanicus</i> Staudinger, 1888</b>					<b>モンキアゲハ・パラワン亜種</b>
In-K-21813	m	Palawan Island, Philippines	1969****	不明	
<b><i>Papilio helenus fortuneus</i> Fruhstorfer, 1908</b>					<b>モンキアゲハ・台湾亜種</b>
In-K-19887	m	Ren' ai, Formosa	197108**	不明	裏展
In-K-21818	m	C. Formosa, Formosa	196304**	不明	
In-K-21819	f	C. Formosa, Formosa	196305**	不明	
In-K-24597	m	Mt. Taiping, Formosa	*****	上田倫範	尾なし
In-K-24598	m	Mt. Taiping, Formosa	*****	上田倫範	尾なし
In-K-24599	m	Mt. Taiping, Formosa	*****	上田倫範	尾あり
In-K-24600	m	Mt. Taiping, Formosa	*****	上田倫範	尾なし
<b><i>Papilio helenus</i> ssp.</b>					<b>モンキアゲハ・亜種未決定</b>
In-K-22300	m	不明	*****	不明	
In-K-23147	m	不明	*****	不明	
In-K-23148	f	不明	*****	不明	
In-K-23149	f	不明	*****	不明	
In-K-23150	f	不明	*****	不明	
<b><i>Papilio satespes satespes</i> C. &amp; R. Felder, 1865</b>					<b>セレベスモンキアゲハ・名義タイプ亜種</b>
In-K-21815	m	S. W. Celebes, Indonesia	196809**	不明	
In-K-21816	m	Bantimurung, S. Celebes, Indonesia	196812**	不明	
<b><i>Papilio iswara iswara</i> White, 1842</b>					<b>オオモンキアゲハ・名義タイプ亜種</b>
In-K-21820	m	Malaysia	196606**	不明	
In-K-24390	f	Cameron Highland, Malaysia	198905**	不明	
<b><i>Papilio iswara</i> ssp.</b>					<b>オオモンキアゲハ・亜種未決定</b>
In-K-22210	f	不明	*****	不明	
In-K-22211	f	不明	*****	不明	
<b><i>Papilio nepheleus nepheleus</i> C. &amp; R. Felder, 1859</b>					<b>台湾モンキアゲハ・名義タイプ亜種</b>
In-K-21836	m	Java, Indonesia	193805**	不明	
<b><i>Papilio nepheleus chaonulus</i> Fruhstorfer, 1906</b>					<b>台湾モンキアゲハ・台湾亜種</b>
In-K-19881	f	Vic Puli, C. formosa, Formosa	197007**	K.Fujimoto	
In-K-19884	m	Huzhucun, Formosa	197007**	不明	
In-K-19891	f	Puli, Formosa	1976****	不明	
In-K-21828	f	C. Formosa, Formosa	196304**	不明	
In-K-21833	m	C. Formosa, Formosa	196304**	不明	
<b><i>Papilio nepheleus sunatus</i> Corbet, 1940</b>					<b>台湾モンキアゲハ・マレー亜種</b>
In-K-21834	m	Malaysia	196606**	不明	
In-K-21835	m	Malaysia	196606**	不明	
In-K-21837	m	Cameron Highland, Malaysia	19650915	不明	
<b><i>Papilio nepheleus</i> ssp.</b>					<b>台湾モンキアゲハ・亜種未決定</b>
In-K-21842	m	不明	*****	不明	

標本番号	性	採集地	採集日	採集者	備考
<b><i>Papilio memnon memnon</i> Linnaeus, 1758</b>			<b>ナガサキアゲハ・名義タイプ亜種</b>		
In-K-20729	m	不明	19701110	不明	Reared ♀♀ Orig. Stock. From Kusum. ♀ and per ♀♀ Purnosa. ♂ bred in Yokohama
In-K-20730	f	Vic. Bogor, W. Java, Indonesia	19690305	不明	
In-K-20731	f	Java, Indonesia	196310**	不明	
In-K-20732	m	Java, Bogor, Indonesia	19690213	不明	
In-K-20733	f	Java, Indonesia	19690414	不明	
In-K-20734	f	Java, Bogor, Indonesia	196901**	不明	
In-K-20735	m	Java, Bogor, Indonesia	1969****	不明	
In-K-20736	f	Java, Bogor, Indonesia	*****	不明	
In-K-20737	f	Java, Bogor, Indonesia	19690313	不明	
In-K-20738	f	Java, Bogor, Indonesia	196902**	不明	
In-K-20740	f	Borneo, Indonesia	19690525	不明	
In-K-21770	m	W. Java, Indonesia	*****	不明	
In-K-21773	f	W. Java, Indonesia	*****	不明	
In-K-21774	f	W. Java, Indonesia	*****	不明	
In-K-21775	f	W. Java, Indonesia	*****	不明	
In-K-22037	f	Borneo	*****	不明	
In-K-22038	f	Borneo	*****	不明	
In-K-22039	f	Borneo	*****	不明	
In-K-22040	m	G. Cemmai?, Bali, Indonesia	198904**	不明	
In-K-22041	f	Bali, Indonesia	19890612	不明	
In-K-22042	f	Bali, Indonesia	*****	不明	
In-K-22049	f	Java, Indonesia	*****	不明	
In-K-22050	f	不明	*****	不明	
In-K-22051	f	Java morf9, Indonesia	*****	不明	
In-K-22280	f	Tatan C. Java, Indonesia	199107**	不明	
In-K-22282	f	Mt. Gede W-Java, Indonesia	199107**	不明	
In-K-22284	f	Bali, Indonesia	199107**	不明	
In-K-22285	f	W-Java, Indonesia	199107**	不明	
In-K-22286	f	W-Java, Indonesia	199107**	不明	
In-K-22287	f	E-Java, Indonesia	199106**	不明	
In-K-22288	m	Bali, Indonesia	199106**	不明	
In-K-22733	f	Bali Island, Indonesia	19890312	不明	
In-K-22734	f	Bali Island, Indonesia	19890122	不明	
In-K-22735	f	Bali Island, Indonesia	19890529	不明	
In-K-22736	f	Bali Island, Indonesia	19881012	不明	
In-K-22737	f	Bali Island, Indonesia	19890310	不明	
In-K-22738	f	Bali Island, Indonesia	19890526	不明	
In-K-22739	f	Bali Island, Indonesia	19890212	不明	
In-K-22740	f	Bali Island, Indonesia	19890531	不明	
In-K-22741	f	Bali Island, Indonesia	19890304	不明	
In-K-22742	m	Anambas, Indonesia	199804**	不明	
In-K-22743	f	Anambas, Indonesia	198804**	不明	
In-K-22749	m	Tambelan, Indonesia	19870124	不明	
In-K-22751	m	Mt. Tam-Dao N. Vietnam, Vietnam	19910728	H.Wakai	
In-K-22752	f	Bangka Island, Indonesia	199105**	不明	
In-K-22753	f	Banka, India?	199204**	不明	
In-K-23108	f	Nusa Penda Island, E. Jawa, Indonesia	19970813	不明	
<b><i>Papilio memnon agenor</i> Linnaeus, 1758</b>			<b>ナガサキアゲハ・大陸亜種</b>		
In-K-20714	m	Bos Khnor, Kampong Cham, Cambodia	19690109	不明	
In-K-20715	m	Bos Khnor, Kampong Cham, Cambodia	19690109	不明	

標本番号	性	採集地	採集日	採集者	備考
In-K-20716	m	Assam, India	19510803		不明
In-K-20717	m	Bos Khnor, Kampong Cham, Cambodia	196901**		不明
In-K-20718	m	Bos Khnor, Kampong Cham, Cambodia	19671217		不明
In-K-20719	m	Bos Khnor, Kampong Cham, Cambodia	19710906		不明
In-K-20720	m	Bos Khnor, Kampong Cham, Cambodia	19690101		不明
In-K-22031	f	Xishuangbanna, Mengla, Yunnan, China	199709**		不明
In-K-22032	f	Xishuangbanna, Mengla, Yunnan, China	199709**		不明
In-K-22033	f	Yunnan, China	199708**		不明
In-K-22034	m	Xishuangbanna, Mengla, Yunnan, China	199709**		不明
In-K-22035	f	Xishuangbanna, Mengla, Yunnan, China	199709**		不明
In-K-22036	f	Xishuangbanna, Mengla, Yunnan, China	199709**		不明
In-K-22055	m	Fung Yuen Tai Po (Hong Kong) , Hong Kong, China	19960806		不明
In-K-22056	f	Fung Yuen Tai Po (Hong Kong) , Hong Kong, China	19960806		不明
In-K-22060	f	Fung Yuen Tai Po H. K., Hong Kong, China	19960809		不明
In-K-22750	f	Tambelan, Indonesia	19870121		不明
In-K-22754	f	Keling, Indonesia?Malaysia?China?	*****		不明
In-K-22755	f	Mts. Tamdao N. Vietnam, Vietnam	19910729	H.Wakai	
<b><i>Papilio memnon anceus</i> Cramer, [1779]</b>					<b>ナガサキアゲハ・スマトラ亜種</b>
In-K-20724	m	Sumatra, Medan, Indonesia	196905**		不明
In-K-20725	m	Sumatra, Indonesia	19680213		不明
In-K-20726	m	Sumatra, Indonesia	19690414		不明
In-K-20727	m	Sumatra, Medan, Indonesia	196905**		不明
In-K-20728	m	Sumatra, Medan, Indonesia	196905**		不明
In-K-21766	f	S. Sumatra, Indonesia	*****		不明
In-K-21767	m	S. Sumatra, Indonesia	*****		不明
In-K-22052	f	Nias, Indonesia	*****		不明
In-K-22057	f	S. Sumatra, Indonesia	*****		不明
In-K-22058	f	Sumatra, Indonesia	*****		不明
In-K-22059	f	Siberut, Indonesia	199708**		不明
In-K-22061	f	Sumatra, Indonesia	*****		不明
In-K-22062	f	Sumatra, Indonesia	*****		不明
In-K-22063	f	S. Sumatra, Indonesia	199008**		不明
In-K-22064	f	Lampung Utara, Indonesia	*****		不明
In-K-22281	f	Mt. Dempo S. Sumatra, Indonesia	19900930		不明
In-K-22472	m	Sumatra, Lampung, Indonesia	*****		不明
In-K-22473	m	Sumatra, Lampung, Indonesia	*****		不明
In-K-22878	m	W. Sumatra near Padang, Indonesia	199409**		不明
In-K-23042	f	Singkep Biau, Sumatra, Indonesia	199601**		不明
In-K-23080	f	S. Sumatra, Indonesia	*****		不明
In-K-23102	f	Singkep Island, Sumatra, Indonesia	199608**		不明
In-K-23186	f	Lingga Island, Indonesia	19970821		不明
In-K-24832	f	War Padang, W. Sumatra, Indonesia	199*****		不明
In-K-24833	f	W. Sumatra, Padang, Indonesia	199401**		不明
<b><i>Papilio memnon thunbergi</i> Siebold, 1824</b>					<b>ナガサキアゲハ・日本亜種</b>
In-K-20673	m	Okinawa Island, Okinawa, Japan	196607**		不明
In-K-20674	m	Tokunoshima, Kagoshima, Japan	19690815		不明
In-K-20675	f	Amami Island, Kagoshima, Japan	19690430		不明
In-K-20676	f	Lyukyu, Japan	19680725		不明
In-K-20677	f	Amimi (Amami?) Island, Kagoshima, Japan	19690430		不明
In-K-20678	f	Tokunoshima, Kagoshima, Japan	196909**		不明



標本番号	性	採集地	採集日	採集者	備考
In-K-20679	f	Ryukyu Island, Okinawa, Japan	19680723	不明	
In-K-20680	m	Ryukyu Island, Okinawa, Japan	19680727	不明	
In-K-20681	f	Ryukyu Island, Okinawa, Japan	19680909	不明	
In-K-20682	f	Amami Island, Kagoshima, Japan	19690812	不明	
In-K-20683	f	Amami Island, Kagoshima, Japan	19690818	不明	
In-K-20684	m	Ryukyu Island, Okinawa, Japan	19680724	不明	
In-K-20685	m	Tokunoshima, Kagoshima, Japan	196909**	不明	
In-K-20686	f	Lyukyu, Japan	19680723	不明	
In-K-20687	f	Tokunoshima, Kagoshima, Japan	19690822	不明	
In-K-20688	m	Kouchi, Japan	196805**	不明	
In-K-20689	m	Kouchi, Japan	196805**	不明	
In-K-20690	m	Susaki-shi, Kouchi, Japan	196308**	不明	
In-K-20691	f	Susaki-shi, Kouchi, Japan	196308**	不明	
In-K-20692	f	Kouchi, Japan	19680502	不明	
In-K-20693	m	Mt. Hiji, Hiroshima, Japan	19650709	不明	
In-K-20694	f	Mt. Hiji, Hiroshima, Japan	19630711	不明	
In-K-20695	m	Yakushima, Kagoshima, Japan	196908**	不明	
In-K-20696	m	Yakushima, Kagoshima, Japan	196809**	不明	
In-K-20697	f	Yakushima, Kagoshima, Japan	196809**	不明	
In-K-22107	m	Amami-Oshima, Kagoshima, Japan	196908**	不明	
In-K-22108	m	Kosari Amami Island, Kagoshima, Japan	19690626	不明	
In-K-22109	m	Tokunoshima Loo-Chyo Island, Kagoshima, Japan	196909**	不明	
In-K-22110	m	Lyukyu Island, Okinawa, Japan	19680725	不明	
In-K-22111	f	Kosari Amami Island, Kagoshima, Japan	19690822	不明	
In-K-22112	f	Tokunoshima, Kagoshima, Japan	19690815	不明	
In-K-22113	f	Tokunoshima, Kagoshima, Japan	19450904	不明	
In-K-22114	f	Tokunoshima, Kagoshima, Japan	19450906	不明	
In-K-22115	f	Amami-Oshima, Kagoshima, Japan	19690815	不明	
In-K-22116	f	Tokunoshima, Kagoshima, Japan	19660714	不明	
In-K-22117	f	Tokunoshima Loo-Chyo Island, Kagoshima, Japan	196909**	不明	
In-K-22118	f	Okinoerabu Island, Okinawa, Japan	19691030	不明	
In-K-22119	f	Amami-Oshima, Kagoshima, Japan	196810**	不明	
In-K-22120	f	Amami-Oshima, Kagoshima, Japan	19690812	不明	
In-K-22121	f	Tokunoshima, Kagoshima, Japan	19450904	不明	
In-K-22122	f	Lyukyu Island, Okinawa, Japan	19680729	不明	
In-K-24536	f	Kominato, Amami-Oshima, Kagoshima, Japan	19900729	不明	飼育
<b><i>Papilio memnon lowi</i> Druce, 1873</b>					
<b>ナガサキアゲハ・パラワン亜種</b>					
In-K-20351	m	Palawan Island, S. Philippines, Quezon, Philippines	19720410	不明	
In-K-20352	m	Palawan, Philippines	1969****	不明	
In-K-20739	f	Palawan, Philippines	197701**	不明	
In-K-22744	m	Balabac Island, Philippines	199312**	不明	
In-K-22745	f	Balabac Island, Philippines	199312**	不明	
In-K-22746	f	Balabac Island, Philippines	199312**	不明	
In-K-24379	m	Palawan, Philippines	*****	不明	
In-K-24380	f	Palawan, Philippines	*****	不明	
In-K-24381	f	Palawan, Philippines	199204**	不明	
In-K-24382	f	Palawan, Philippines	199204**	不明	
In-K-24383	f	Palawan, Philippines	199204**	不明	
In-K-24384	m	Marindoque, Philippines	*****	不明	アカネアゲハ × パラワンアゲハ

標本番号	性	採集地	採集日	採集者	備考
<b><i>Papilio memnon oceani</i> Doherty, 1891</b>			<b>ナガサキアゲハ・エンガノ亜種</b>		
In-K-20722	m	Enggano Island, Indonesia	*****		不明
In-K-20723	m	Enggano Island, Indonesia	*****		不明
In-K-22027	m	不明	*****		不明
In-K-22443	m	Enggano Island, Indonesia	199306**		不明
In-K-22444	m	Enggano Island, Indonesia	199306**		不明
In-K-22445	m	Enggano Island, Indonesia	199306**		不明
In-K-22446	m	Enggano Island, Indonesia	199306**		不明
<b><i>Papilio memnon clathratus</i> Rothschild, 1896</b>			<b>ナガサキアゲハ・スンバウ亜種</b>		
In-K-22747	m	Sumba, Indonesia	199303**		不明
In-K-22748	f	Sumba, Indonesia	199303**		不明
<b><i>Papilio memnon heronus</i> Fruhstorfer, 1902</b>			<b>ナガサキアゲハ・台湾亜種</b>		
In-K-20698	m	Puli, Formosa	1970****		不明
In-K-20699	m	Puli, Formosa	1970****		不明
In-K-20700	f	Koshyun, Formosa	197003**		不明
In-K-20701	f	Puli, Formosa	1967****		不明
In-K-20702	m	Puli, Formosa	1970****		不明
In-K-20703	f	Puli, Formosa	19630913		不明
In-K-20704	f	Nanto, Formosa	196305**		不明
In-K-20705	f	Puli, Formosa	19450909		不明
In-K-20706	m	Puli, Formosa	1970****		不明
In-K-20707	f	Koshyun, Formosa	196305**		不明
In-K-20708	f	Puli, Formosa	19450910		不明
In-K-20709	f	Koshyun, Formosa	19450912		不明
In-K-20710	m	Koshyun, Formosa	197012**		不明
In-K-20711	m	Koshyun, Formosa	197012**		不明
In-K-20712	f	Koshyun, Formosa	196303**		不明
In-K-20713	f	Puli, Formosa	196306**		不明
In-K-22393	f	Liugui, Formosa	197006**		不明
In-K-22938	m	Puli, Formosa	195507**		不明
In-K-23112	f	Puli, Formosa	195506**		不明
In-K-24586	f	Mt. Taiping, Formosa	*****		上田倫範
In-K-24587	f	不明	*****		不明
In-K-24588	m	Mt. Taiping, Formosa	*****		上田倫範
<b><i>Papilio memnon perlucidus</i> Fruhstorfer, 1903</b>			<b>ナガサキアゲハ・ロンボク亜種</b>		
In-K-22283	f	Lombok, Indonesia	198909**		不明
<b><i>Papilio memnon caeruleus</i> van Eecke, 1914</b>			<b>ナガサキアゲハ・シメウル亜種</b>		
In-K-20721	m	P. Simeulue, Indonesia	19910710		不明
In-K-22756	m	Simeulue Island, Indonesia	19920406		不明
In-K-22757	m	Simeulue Island, Indonesia	19920406		不明
In-K-22758	m	Simeulu, Indonesia	199202**		不明
In-K-22759	m	Simeulu (Simeulue?) Island, Indonesia	19910213		不明
In-K-22760	m	Simeulu, Indonesia	199402**		不明
In-K-22761	f	Simeulue Island, Indonesia	19910925		不明
In-K-22762	f	Simeulue Island, Indonesia	*****		不明
In-K-22763	f	Simeulue Island, Indonesia	199507**		不明

標本番号	性	採集地	採集日	採集者	備考
<b><i>Papilio memnon babimemnon</i> Hachitani, 1993</b>			<b>ナガサキアゲハ・バビ亜種</b>		
In-K-22053	f	Babi Island near Simeulue Islands, Indonesia	19941003	不明	
In-K-22054	m	Babi Island near Simeulue Islands, Indonesia	19940412	不明	
In-K-22764	f	Babi, Indonesia	19940323	不明	
In-K-22765	f	Pulau Babi, Indonesia	19940422	不明	
<b><i>Papilio memnon christiana</i>e Manguin, 1996</b>			<b>ナガサキアゲハ・ベリツン亜種</b>		
In-K-22043	f	Bowtang	19970719	不明	
In-K-22044	f	Belitung, Indonesia	19960609	不明	
In-K-22045	f	Belitume, Indonesia	19940820	不明	
In-K-22046	f	Belitung, Indonesia	19940911	不明	
In-K-22047	f	不明	*****	不明	
In-K-22048	f	Belitung, Indonesia	19940719	不明	
In-K-22766	f	Balitung, Indonesia	19940915	不明	
In-K-22767	f	Balitung, Indonesia	19940718	不明	
In-K-22768	f	Balitung, Indonesia	19940901	不明	
In-K-22769	f	Balitung, Indonesia	19940705	不明	
In-K-22770	f	Balitung, Indonesia	19940717	不明	
In-K-22771	f	Balitung, Indonesia	19940904	不明	
<b><i>Papilio memnon</i> ssp.</b>			<b>ナガサキアゲハ・亜種未決定</b>		
In-K-21768	f	不明	*****	不明	
In-K-21769	f	不明	*****	不明	
In-K-22297	m	不明	*****	不明	
In-K-22419	f	不明	*****	不明	
In-K-22421	f	不明	*****	不明	
In-K-22422	f	不明	*****	不明	
In-K-22423	f	不明	*****	不明	
In-K-23092	f	不明	*****	不明	
In-K-23151	m	不明	*****	不明	
In-K-23173	m	不明	*****	不明	
In-K-23260	f	不明	*****	不明	
In-K-23261	f	不明	19890229	不明	
In-K-23262	f	不明	19890529	不明	
In-K-23263	f	不明	19890518	不明	
In-K-23264	f	不明	19890526	不明	
In-K-23265	f	不明	19890306	不明	
In-K-23266	f	不明	19810302	不明	
In-K-23267	f	不明	*****	不明	
In-K-23268	f	不明	*****	不明	
In-K-23269	f	不明	19890206	不明	
<b><i>Papilio ascalaphus ascalaphus</i> Boisduval, 1836</b>			<b>セレベスアゲハ・名義タイプ亜種</b>		
In-K-20346	f	Celebes, Indonesia	1969****	不明	
In-K-20347	m	S. Celebes, Indonesia	19651121	不明	
In-K-20348	f	Celebes, Indonesia	196905**	不明	
In-K-20349	m	Celebes, Indonesia	196903**	不明	
In-K-20350	f	Celebes, Indonesia	196903**	不明	
In-K-21765	f	Selebes, Indonesia	199312**	不明	
<b><i>Papilio ascalaphus ascalon</i> Staudinger, 1895</b>			<b>セレベスアゲハ・スラ亜種</b>		
In-K-22420	f	Mangole Island, Indonesia	199009**	不明	

標本番号	性	採集地	採集日	採集者	備考
<b><i>Papilio polymnestor polymnestor</i> Cramer, [1775]</b>					
<b>テンジクアゲハ・名義タイプ亜種</b>					
In-K-20342	m	Bengal, India	1967****		不明
In-K-20343	f	Reard S. India, India	196908**		不明 Reard (飼育)
In-K-20344	f	Reard S. India, India	19690822		不明 Reard (飼育)
In-K-20345	f	Reard S. India, India	196908**		不明 Reard (飼育)
<b><i>Papilio polymnestor parinda</i> (Moore, [1881])</b>					
<b>テンジクアゲハ・セイロン亜種</b>					
In-K-20335	m	Ceylon, Sri Lanka	197004**		不明
In-K-20336	m	Ceylon, Kandey, Sri Lanka	19690616		不明
In-K-20337	f	Ceylon, Colombo, Sri Lanka	197108**		不明
In-K-20338	m	Ceylon, Sri Lanka	1966****		不明
In-K-20339	m	Ceylon, Kandey, Sri Lanka	197003**		不明
In-K-20340	m	Ceylon, Sri Lanka	197004**		不明
In-K-20341	f	Ceylon, Kandey, Sri Lanka	197110**		不明
In-K-22720	m	Kandy, Sri Lanka	19900101	Rautenstrauch	
In-K-22721	m	Pannala, Sri Lanka	19900810		不明
In-K-22722	m	Pannala, Sri Lanka	199211**		不明
In-K-22723	m	Kandy, Sri Lanka	199211**		不明
In-K-22724	m	Kandy, Sri Lanka	199211**		不明 裏展翅
In-K-22725	m	Kandy, Sri Lanka	199211**		不明
In-K-22726	f	Kandy, Sri Lanka	199211**		不明
In-K-22727	f	Kandy, Sri Lanka	199211**		不明
In-K-22728	f	Sri Lanka	19891130		不明
In-K-22729	f	Kandy, Sri Lanka	19900101	Rautenstrauch	
In-K-22730	f	Sri Lanka	19891120		不明
In-K-22731	f	Ceylon, Sri Lanka	19891120		不明
In-K-22732	f	Kandy, Sri Lanka	199211**		不明 裏展翅
<b><i>Papilio mayo</i> (Atkinson, 1873)</b>					
<b>アンダマンアゲハ</b>					
In-K-24387	m	Andaman, India	19921224		不明
<b><i>Papilio deiphobus deiphobus</i> Linnaeus, 1758</b>					
<b>モルッカアゲハ・名義タイプ亜種</b>					
In-K-20353	m	Ceram, Indonesia	19770522		不明
In-K-20354	m	Ceram, Indonesia	19770522		不明
In-K-22563	m	Ceram Island, Maluku, Indonesia	199301**		不明
In-K-22566	m	Ceram Island, Indonesia	198910**		不明
In-K-22569	f	Ceram Island, Indonesia	198910**		不明
In-K-22570	m	Obi Island, Indonesia	198903**		不明
In-K-22572	f	Ceram Island, Maluku, Indonesia	199706**		不明
In-K-22573	f	Obi Island, Indonesia	198908**		不明
In-K-24020	f	Ceram, Indonesia	199512**		不明
In-K-24021	f	Ceram, Indonesia	199511**		不明
In-K-24385	m	Morotai Island, Maluku, Indonesia	199301**		不明
In-K-24386	f	Morotai Island, Maluku, Indonesia	199301**		不明
In-K-24388	f	Morotai Island, Maluku, Indonesia	199301**		不明
<b><i>Papilio deiphobus deiphontes</i> (C. &amp; R. Felder, 1864)</b>					
<b>モルッカアゲハ・ハルマヘラ亜種</b>					
In-K-20466	f	Halmahera Island, Indonesia	19780218		不明
In-K-20467	f	Halmahera Island, Indonesia	19780418		不明
In-K-20470	m	Halmahera Island, Indonesia	19780415		不明
In-K-20471	m	Halmahera Island, Indonesia	19780320		不明
In-K-20472	m	Halmahera Island, Indonesia	19780428		不明

標本番号	性	採集地	採集日	採集者	備考
In-K-22017	m	Mandioli Island, Indonesia	*****		不明
In-K-22018	f	Mandioli Island, Indonesia	*****		不明
<b><i>Papilio deiphobus rumanzovia</i> Eschscholtz, 1821</b>					<b>モルッカアゲハ・フィリピン亜種</b>
In-K-20461	m	Sangir Talaudo Island, Indonesia	19780412		不明
In-K-20462	f	Sangir Talaudo Island, Indonesia	19780417		不明
In-K-20463	f	Sangir Talaudo Island, Indonesia	19780417		不明
In-K-20464	f	Luzon Island, Philippines	197408**		不明
In-K-20465	f	South Leyte, Catmon, Philippines	19780701		不明
In-K-20804	f	Luzon Island, Philippines	1965****		不明
In-K-20805	f	Boac Island, Marinduque, Philippines	197703**		不明
In-K-20806	f	Boac Island, Marinduque, Philippines	197703**		不明
In-K-20807	m	Bagio, Luzon, Philippines	196106**		不明
In-K-20808	m	Philippines	1970****		不明
In-K-20809	m	Philippines	1970****		不明
In-K-20810	m	Philippines	1970****		不明
In-K-20811	m	Luzon Island, Philippines	1966****		不明
In-K-20812	m	Kokusei, Hokko-mura, Nantou, Formosa	19630720		不明
In-K-20813	m	Luzon Island, Philippines	196610**		不明
In-K-20814	m	Philippines	1970****		不明
In-K-20815	m	Philippines	*****		不明
In-K-22564	f	C-Celebes, Indonesia	199008**		不明
In-K-22567	f	C. Celebes, Palolo, Indonesia	199108**		不明
In-K-22713	f	Bohol Island, Philippines	199106**		不明
In-K-22714	f	Bohol Island, Philippines	199109**		不明
In-K-22715	f	不明	*****		不明
In-K-22716	f	Punay (Panay?) Island, Philippines?	19840829		不明
In-K-22717	f	Negros Island, Philippines	198908**		不明
In-K-22718	f	Talud Island Rumamoula, Indonesia	19941030		不明
In-K-22719	m	Talud Island Rumamoula, Indonesia	19940428		不明
In-K-24367	m	不明	*****		不明
<b><i>Papilio deiphobus</i> ssp.</b>					<b>モルッカアゲハ・亜種未決定</b>
In-K-22850	m	不明	*****		不明
<b><i>Papilio oenomanus oenomanus</i> Godart, 1819</b>					<b>チモールアゲハ・名義タイプ亜種</b>
In-K-20334	m	Timor Indonesia, Indonesia	197803**		不明
In-K-22023	f	Timor, Indonesia	198405**		不明
In-K-22024	m	Moa, Indonesia	*****		不明
In-K-22025	m	Moa, Indonesia	*****		不明
In-K-23079	m	Mor (Moa) Island, Australia	*****		不明
<b><i>Papilio forbesi</i> Grose-Smith, 1883</b>					<b>フォルベスアゲハ</b>
In-K-20468	m	N. Sumatra, Berastagi, Indonesia	197704**		不明
In-K-20469	m	N. Sumatra, Berastagi, Indonesia	197704**		不明
In-K-22364	m	Kalo Hill N. Sumatra, Indonesia	198306**		不明
In-K-22365	m	Kalo Hill N. Sumatra, Indonesia	198306**		不明
In-K-22468	m	Sumatra, Lampung, Indonesia	*****		不明
In-K-22470	m	Sumatra, Lampung, Indonesia	*****		不明
In-K-22872	m	Damar Iss. Leti Island, Indonesia	199404**		不明



標本番号	性	採集地	採集日	採集者	備考
<b><i>Papilio protenor demetrius</i> Stoll, [1782]</b>					<b>クロアゲハ・日本亜種</b>
In-K-20420	m	Ozawa, Himeji-shi, Hyogo, Japan	19520721	不明	
In-K-20421	m	Yokohama-shi, Japan	19800719	不明	
In-K-20422	m	不明	*****	不明	
In-K-20423	f	Yokohama-shi, Japan	196808**	不明	
In-K-20424	m	Yokohama-shi, Japan	19690712	不明	
In-K-20425	f	Hadano-shi, Kanagawa, Japan	196507**	不明	
In-K-20426	f	Hadano-shi, Kanagawa, Japan	19650717	不明	
In-K-20427	f	Hadano-shi, Kanagawa, Japan	19650720	不明	
In-K-20428	m	Nerima-ku, Tokyo, Japan	19710501	不明	
In-K-20429	m	Kouchi, Japan	196504**	不明	
In-K-20430	f	Nerima-ku, Tokyo, Japan	19710601	不明	
In-K-20431	f	Kouchi, Japan	196504**	不明	
In-K-20432	f	Ohzawa, Himeji-shi, Hyogo, Japan	19530709	不明	
In-K-20433	m	Mt. Nikkoji, Kanzaki-gun, Hyogo, Japan	19430501	不明	
In-K-20434	f	Ohazawa, Himeji-shi, Hyogo, Japan	19520521	不明	
In-K-21777	f	Mitachi, Himeji-shi, Hyogo, Japan	19930910	不明	
In-K-22959	f	Iriomote, Japan	19860727	Ueda	
In-K-22984	m	Kanpira, Japan	*****	不明	
In-K-24633	f	(Kodani?), Toyotomicho, Japan	19960528	不明	
<b><i>Papilio protenor euprotenor</i> Fruhstorfer, 1908</b>					<b>クロアゲハ・インド亜種</b>
In-K-21413	m	Culcatta, India	196506**	不明	
<b><i>Papilio protenor amaura</i> Jordan, 1909</b>					<b>クロアゲハ・台湾亜種</b>
In-K-22940	m	Puli, Formosa	195506**	不明	
In-K-24596	m	Mt. Taiping, Formosa	*****	上田倫範	尾なし
<b><i>Papilio protenor</i> ssp.</b>					<b>クロアゲハ・亜種未決定</b>
In-K-22457	m	不明	1985****	不明	
In-K-22458	m	不明	1985****	不明	
In-K-22459	m	不明	1985****	不明	
In-K-22460	m	不明	1985****	不明	
In-K-22461	m	不明	1985****	不明	
In-K-23120	f	不明	*****	不明	
<b><i>Papilio alcmenor alcmenor</i> C. &amp; R. Felder, [1864]</b>					<b>レテノールアゲハ・名義タイプ亜種</b>
In-K-20372	m	Assam, India	1971****	不明	
In-K-20373	m	Assam, India	1971****	不明	
In-K-20374	m	Assam, India	1971****	不明	
In-K-20375	m	Assam, India	1971****	不明	
In-K-20376	m	Assam, India	1960****	不明	
In-K-20377	m	Assam, India	1968****	不明	
In-K-20378	f	Assam, India	1971****	不明	
In-K-20379	f	Assam, India	1971****	不明	
In-K-20380	m	N. India, India	1959****	不明	
In-K-20381	f	Assam, India	1971****	不明	
In-K-20382	f	Assam, India	1971****	不明	
In-K-20383	f	N. India, India	196205**	不明	
In-K-23072	m	N. India, Assam, India	1968****	不明	

標本番号	性	採集地	採集日	採集者	備考
<b><i>Papilio alcmenor</i> ssp.</b>					
In-K-23172	f	不明	*****		レテノールアゲハ・亜種未決定 不明
<b><i>Papilio macilentus</i> Janson, 1877</b>					
In-K-20435	m	Takao, Tokyo, Japan	19660708		オナガアゲハ 不明
In-K-20436	f	Takao, Tokyo, Japan	19410818		不明
In-K-20437	f	不明	*****		不明
In-K-20438	m	Okutamacho Taba, Tokyo, Japan	19700610		不明
In-K-20439	m	Nippara, Tokyo, Japan	196605**		不明
In-K-20440	m	Okutamacho Taba, Tokyo, Japan	19700610		不明
In-K-20441	f	Nippara, Okutama, Tokyo, Japan	19670603		不明
In-K-20442	f	Takao, Tokyo, Japan	195505**		不明
In-K-20443	m	不明	*****		不明
In-K-20444	m	Okutamacho Taba, Tokyo, Japan	19700612		不明
In-K-20445	m	Nippara, Tokyo, Japan	196605**		不明
In-K-23160	m	Hiromine-yama, Japan	19810814		不明
<b><i>Papilio taiwanus</i> Rothschild, 1898</b>					
In-K-20173	f	不明	*****		ワタナベアゲハ 不明
In-K-20174	f	不明	*****		不明
In-K-20175	f	不明	*****		不明
In-K-20176	m	不明	*****		不明
In-K-20387	m	Puli, Formosa	1967****		不明
In-K-20388	m	Puli, Formosa	1967****		不明
In-K-20389	m	Puli, Formosa	1967****		不明
In-K-20390	m	Puli, Formosa	1967****		不明
In-K-20391	m	Puli, Formosa	1967****		不明
In-K-20392	f	Puli, Formosa	1967****		不明
In-K-20393	f	Puli, Formosa	1967****		不明
In-K-20394	f	Puli, Formosa	1967****		不明
In-K-20395	f	Puli, Formosa	1963****		不明
In-K-20396	f	Puli, Formosa	1967****		不明
In-K-20397	f	Puli, Formosa	19681027		不明
In-K-22709	f	Poli, Formosa	1970****		不明 Summer
In-K-23115	m	Puli, Formosa	195506**		不明
In-K-24593	m	Mt. Taiping, Formosa	*****		不明 上田倫範
<b><i>Papilio bootes bootes</i> Westwood, 1842</b>					
In-K-21410	m	N. India, Assam, India	1968****		ブーテスアゲハ・名義タイプ亜種 不明
In-K-21411	m	N. India, Assam, India	195907**		不明
In-K-21412	m	N. India, Assam, India	1962****		不明
In-K-22212	m	Mt. Victoria Mts. Aracan N. E. Burma, Burma	19850509		不明
In-K-22213	f	Mt. Victoria Mts. Aracan N. E. Burma, Burma	19850508		不明
<b><i>Papilio elwesi</i> Leech, 1889</b>					
In-K-20356	m	Mt. Shimei Sekko-syo, China	19800704		シナフトオアゲハ 不明
In-K-20357	m	Mt. Shimei Sekko-syo, China	198007**		不明
In-K-20358	m	Mt. Qingcheng, China	197007**		不明
In-K-20359	f	Mt. Shimei Sekko-syo, China	198007**		不明
In-K-20360	m	Mt. Shimei Sekko-syo, China	198005**		不明
In-K-20361	m	Mt. Sejyo Sekkosyo, China	198307**		不明
In-K-20362	m	Mt. Sejyo Sekkosyo, China	198307**		不明

標本番号	性	採集地	採集日	採集者	備考
In-K-20363	m	Mt. Seijyo Sekkosyo, China	198307**	不明	
In-K-20364	m	Mt. Shimei Sekko-syo, China	198005**	不明	
In-K-20365	m	Sekko-syo, China	198207**	不明	
In-K-20366	m	Sekko-syo, China	198207**	不明	
In-K-20367	m	Mt. Shimei Sekko-syo, China	198207**	不明	
In-K-20368	m	Mt. Wuyi, Fujian, China	199007**	不明	
In-K-20369	m	Mt. Wuyi, Fujian, China	199007**	不明	
In-K-20370	f	Mt. Wuyi, Fujian, China	199007**	不明	
In-K-20371	f	Mt. Wuyi, Fujian, China	199007**	不明	
In-K-20384	m	Mt. Wuyi, Fujian, China	199207**	不明	
In-K-20385	m	Mt. Wuyi, Fujian, China	199207**	不明	
In-K-20386	m	Mt. Wuyi, Fujian, China	199207**	不明	
In-K-22095	m	Jinxiu, Jinxiu, Guangxi, China	19940730	北脇和光	大瑤山
In-K-22096	m	Jinxiu, Jinxiu, Guangxi, China	19940726	北脇和光	
In-K-22097	m	Jinxiu, Jinxiu, Guangxi, China	199402**	北脇和光	
In-K-22098	m	Jinxiu, Jinxiu, Guangxi, China	19940726	北脇和光	
In-K-22099	m	Guangxi 2km S of Jimxiu (Dayao Shan, Mts.) , Jinxiu, Guangxi, China	19930418	Kitawaki Wako	
In-K-22100	m	Mt. Siming, Zhejiang, China	199107**	不明	
In-K-22101	m	Mt. Siming, Zhejiang, China	199107**	不明	
In-K-22102	m	Mt. Siming, Zhejiang, China	199105**	不明	
In-K-22103	f	Mt. Siming, Zhejiang, China	198807**	不明	
In-K-23222	f	Ueshan Fukian, China	199208**	不明	
In-K-23223	m	Mt. Siming, Zhejiang, China	198706**	不明	
In-K-24693	m	Shennongjia, Hubei, China	200007**	不明	
<b><i>Papilio maraho</i> Shiraki &amp; Sonan, 1923</b>					
In-K-20225	m	Lishan, Formosa	196906**	不明	フトオアゲハ
In-K-20226	m	Lishan, Formosa	196906**	不明	
In-K-20227	f	Mt. Taihei, Formosa	197105**	不明	
In-K-20228	f	不明	*****	不明	
In-K-20229	f	Lishan, Formosa	196906**	不明	
In-K-20230	m	C. Formosa, Formosa	197007**	不明	
In-K-20231	m	C. Formosa, Formosa	197007**	不明	
In-K-20232	m	Mt. Taihei, Formosa	197006**	不明	
In-K-20233	m	Mt. Taihei, Formosa	197006**	不明	
In-K-20234	m	Mt. Taihei, Formosa	197006**	不明	
In-K-20235	m	C. Formosa, Formosa	197007**	不明	
In-K-20236	m	Mt. Taihei, Formosa	197006**	不明	
In-K-20237	m	Mt. Taihei, Formosa	197006**	不明	
In-K-20238	m	Mt. Taihei, Formosa	197006**	不明	
In-K-20239	m	Mt. Taihei, Formosa	197006**	不明	
In-K-20240	m	Sankakuho, Formosa	196807**	不明	
In-K-20241	m	Mt. Taihei, Formosa	197006**	不明	
In-K-20242	m	C. Formosa, Formosa	197007**	不明	
In-K-20243	m	Mt. Taihei, Formosa	197006**	不明	
In-K-20244	m	Mt. Taihei, Formosa	197105**	不明	
In-K-22104	m	Mt. Taihei, Formosa	197105**	不明	
In-K-22105	m	Mt. Taihei, Formosa	197105**	不明	
In-K-22106	m	Mt. Taihei, Formosa	197105**	不明	
In-K-24888	m	Baxianshan, Taichung, Formosa	19550524	不明	

標本番号	性	採集地	採集日	採集者	備考
<b><i>Papilio agestor restricta</i> Leech, 1893</b>			<b>カバシタアゲハ・南シナ亜種</b>		
In-K-23297	m	Mt. Emeishan, China	199605**		不明
In-K-23298	f	Mt. Emei, Sichuan, China	199805**		不明
In-K-23303	m	Mt. Emei, China	199507**		不明
In-K-23304	m	Mt. Emei, China	199507**		不明
<b><i>Papilio agestor matsumurae</i> Fruhstorfer, 1909</b>			<b>カバシタアゲハ・台湾亜種</b>		
In-K-21299	m	Puli, Formosa	196204**		不明
In-K-21300	f	不明	*****		不明
In-K-22936		Taiwan, Formosa	195504**		不明
In-K-22937		不明	195504**		不明
In-K-23116	f	Wusho, Nantou, Formosa	195503**		不明
In-K-23117	f	Wusho, Nantou, Formosa	195504**		不明
<b><i>Papilio agestor</i> ssp.</b>			<b>カバシタアゲハ・亜種未決定</b>		
In-K-24370	m	不明	*****		不明
<b><i>Papilio epycides melanoleucus</i> Ney, 1911</b>			<b>キボシアゲハ・台湾亜種</b>		
In-K-21301	m	Puli, Formosa	196204**		不明
In-K-21302	f	不明	*****		不明
In-K-22944	f	Nantou, Formosa	195504**		不明
In-K-22945	f	Nantou, Formosa	195504**		不明
In-K-22946	m	Puli, Formosa	19440422		不明 平山博物館
In-K-22947	f	Nantou, Formosa	195504**		不明
In-K-22948	m	Nantou, Formosa	195503**		不明
In-K-22949	f	Nantou, Formosa	195503**		不明
<b><i>Papilio slateri marginata</i> Oberthür, 1893</b>			<b>ビロードマネシアゲハ・タイ亜種</b>		
In-K-22362	m	Kao Soi Dao, E. Thailand, Thailand	19810225		不明
In-K-22363	m	Kao Soi Dao, E. Thailand, Thailand	19810228		不明
In-K-24009	m	N. Burma, Kachin, Myanmar	19960312		不明
<b><i>Papilio clytia clytia</i> Linnaeus, 1758</b>			<b>キベリアゲハ・名義タイプ亜種</b>		
In-K-21289	m	Assam, India	196205**		不明
In-K-21290	f	E. Pakistan, Pakistan	1964****		不明
In-K-21292	m	Kinmon, Kinmen, Formosa	196607**		不明
In-K-21293	m	Assam, India	19560502		不明
In-K-21294	m	Kinmon, Kinmen, Formosa	196906**		不明
In-K-21295	m	Kinmon, Kinmen, Formosa	196906**		不明
In-K-21296	m	Kinmon, Kinmen, Formosa	196906**		不明
In-K-21297	m	Kinmon, Kinmen, Formosa	1966****		不明
In-K-21298	f	Kinmon, Kinmen, Formosa	196906**		不明
In-K-23307	f	Waradera	19870720		不明
In-K-24802	m	Nilgiri Hill, S. India, India	19800922		不明
<b><i>Papilio clytia palephates</i> Westwood, 1845</b>			<b>キベリアゲハ・ミンドロ亜種</b>		
In-K-22360	m	Marinduque, Philippines	198104**		不明
In-K-22361	m	Marinduque, Philippines	198104**		不明
<b><i>Papilio clytia lankeswara</i> Moore, 1879</b>			<b>キベリアゲハ・セイロン亜種</b>		
In-K-21291	m	Ceylon, Sri Lanka	1970****		不明

標本番号	性	採集地	採集日	採集者	備考
<b><i>Papilio clytia</i> ssp.</b>					
In-K-23174	m	不明	*****		キベリアゲハ・亜種未決定 不明
<b><i>Papilio paradoxa telearchus</i> (Hewitson, 1852)</b>					
In-K-23299	f	Kainan Island, China	19880531		オオムラサキアゲハ・インド亜種 不明
In-K-23300	m	Kainnan Island, China	19880531		不明
In-K-23301	f	不明	*****		不明
<b><i>Papilio paradoxa aenigma</i> Wallace, 1865</b>					
In-K-22357	m	Cameron HLD, Malaysia	198405**		オオムラサキアゲハ・マレー亜種 不明
In-K-22358	m	Cameron HLD, Malaysia	198405**		不明
In-K-22359	m	Cameron HLD, Malaysia	198405**		不明
In-K-23290	m	Cameron, Malaysia	19910323		不明
In-K-23291	f	Cameron, Malaysia	19910323		不明
In-K-23292	m	Cameron, Malaysia	19900421		不明
In-K-23293	m	Cameron, Malaysia	*****		不明
In-K-23294	m	Mt. Sanggal, W. Sumatra, Indonesia	199404**		不明
In-K-23295	m	Mt. Sanggui W. Smatra, Indonesia	199404**		不明
In-K-23296	m	Cameron Highland, Malaysia	198304**		不明
In-K-23302	m	Borneo, Kuching, Sarawak, Malaysia	19830420		不明
In-K-24378	m	不明	197902**		不明
<b><i>Papilio veiovis</i> Hewitson, 1865</b>					
In-K-23277	m	Palolo Palu, C. Sulawesi, Indonesia	198812**		ベイオビスマネシアゲハ 不明
In-K-23278	m	Palolo Palu, C. Sulawesi, Indonesia	198812**		不明
In-K-23279	m	Palolo Palu, C. Sulawesi, Indonesia	198812**		不明
In-K-23280	f	Palolo Palu, C. Sulawesi, Indonesia	198810**		不明
In-K-23281	m	Palolo Palu, C. Sulawesi, Indonesia	198812**		不明
In-K-23282	f	Palolo Palu, C. Sulawesi, Indonesia	199010**		不明 羽化
In-K-24890	m	不明	*****		不明
<b><i>Papilio laglaizei</i> Depuiset, 1877</b>					
In-K-23066	m	Kokoda Trail, S. E. New Guinea, Papua New Guinea	19730810		ラグライズアゲハ 不明 ex pupa
In-K-23067	m	Sogeki, SE New Guinea, Papua New Guinea	19730703		不明 ex pupa
In-K-23068	f	Sogeki, SE New Guinea, Papua New Guinea	19730824		不明 ex pupa
In-K-23069	f	Kokoda Trail, S. E. New Guinea, Papua New Guinea	19730729		不明
In-K-23314	f	Garaina, Morobe, Papua New Guinea	199101**		不明
In-K-23315	f	Garaina, Morobe, Papua New Guinea	199012**		不明
In-K-24864	f	Waria Valley, Morobe, Papua New Guinea	198004**		不明
<b><i>Papilio toboroi toboroi</i> Ribbe, 1907</b>					
In-K-23065	f	Mutahi (Jinputy) , N. E. Bougainville, Papua New Guinea	19680411		クロニセツバメアゲハ・名義タイプ亜種 不明 Ex Larva
<b><i>Papilio paris paris</i> Linnaeus, 1758</b>					
In-K-19997	m	N. India, Assam, India	1971****		ルリモンアゲハ・名義タイプ亜種 不明
In-K-19998	m	N. India, Assam, India	196407**		不明
In-K-19999	f	N. India, Assam, India	196407**		不明
In-K-20000	f	N. India, Assam, India	1971****		不明
In-K-20001	m	N. Thai, Chiang Dao, Thailand	198003**	T. Mizunuma	
In-K-20002	m	N. India, Assam, India	196305**		不明
In-K-20003	m	N. Burma, Burma	1966****		不明
In-K-22399	m	N. Thai, Chieng Dao, Thailand	197903**		不明



標本番号	性	採集地	採集日	採集者	備考
In-K-22400	m	Khasi Hills, India	197509**		不明
In-K-22401	m	不明	*****		不明
In-K-22402	m	N. Thai, Chien Dao, Thailand	198003**		不明
In-K-23076	m	N. Thailand, Chiang Dao, Thailand	198803**		不明
In-K-24210	m	Nirgilli (S. India) , India	199105**		不明
In-K-24211	m	Nirgiri Hill T. N. India, India	19900930	T.Hasegawa	
In-K-24212	m	Mangakal S. India, India	19841008		不明
In-K-24213	m	Nirgiri Hills S. India, India	199310**		不明
In-K-24214	m	Niligili S. India, India	198409**		不明
In-K-24215	m	Nirgiri Hill T. N. India, India	19900910	Hasegawa T.	
In-K-24216	m	Nirgiri Hill T. N. India, India	19900910		不明
In-K-24217	m	Nirgiri Hills T. N. India, India	199509**		不明
In-K-24218	f	Nirgiri Hills T. N. India, India	199309**		不明
In-K-24219	m	Nirgiri Hills T. N. India, India	199509**		不明
In-K-24223	f	Maemo, Lampang, Thailand	19910805		不明
In-K-24224	f	不明	199409**		不明
In-K-24225	f	不明	*****		不明
In-K-24897	m	N. Thailand, Chiang Dao, Thailand	198803**		不明
<b><i>Papilio paris gedeensis</i> Fruhstorfer, 1893</b>					<b>ルリモンアゲハ・西ジャワ亜種</b>
In-K-20021	m	Mas Java, Indonesia	198203**		不明
In-K-20022	m	Mas Java, Indonesia	198003**		不明
In-K-20023	m	Mas Java, Indonesia	198003**		不明
In-K-22309	m	Mt. Mas W-Java, Indonesia	198307**		不明
In-K-22312	m	Mt. Mas W-Java, Indonesia	198307**		不明
In-K-22313	m	不明	*****		不明
In-K-22314	m	Mt. Mas W-Java, Indonesia	198307**		不明
In-K-22315	m	Mt. Mas W-Java, Indonesia	198307**		不明
In-K-22407	m	C. Java, Indonesia	1960****		不明
In-K-23140	m	W. Java, Indonesia	*****		不明
In-K-23141	m	W. Java, Indonesia	*****		不明
In-K-23142	m	Java, Indonesia	*****		不明
In-K-23143	m	W. Java, Indonesia	*****		不明
In-K-24222	m	Mt. Kendeng W. Jawa, Indonesia	198902**		不明
<b><i>Papilio paris tenggerensis</i> Fruhstorfer, 1893</b>					<b>ルリモンアゲハ・東ジャワ亜種</b>
In-K-22015	m	Mt. Lamu S. E. Jawa, Indonesia	198707**		不明
In-K-22016	m	Mt. Lawu S. E. Jawa, Indonesia	198707**		不明
In-K-22408	m	Mt. Ijen, E. Jawa, Indonesia	198907**		不明
In-K-22409	m	Mt. Bromo, E. Jawa, Indonesia	199106**		不明
In-K-24220	m	不明	*****		不明
In-K-24221	f	不明	*****		不明
In-K-24226	m	Mt. Bromo E. Jawa, Indonesia	199104**		不明
In-K-24750	m	Mt. Arjuna, Janggo, E. Jawa, Indonesia	199009**		不明
<b><i>Papilio paris chinensis</i> Rothschild, 1895</b>					<b>ルリモンアゲハ・四川亜種</b>
In-K-22907	m	Mt. Qingcheng, China	198207**		不明
In-K-22908	m	Mt. Qingcheng, China	198207**		不明
<b><i>Papilio paris hermosanus</i> Rebel, 1906</b>					<b>ルリモンアゲハ・台湾亜種</b>
In-K-20009	m	Puri, Formosa	196805**		不明
In-K-20010	m	Koshyn, Formosa	196805**		不明

標本番号	性	採集地	採集日	採集者	備考
In-K-20011	m	Puli, Formosa	1971****	不明	
In-K-20012	m	Puli, Formosa	1971****	不明	
In-K-20013	m	Koshyn, Formosa	197005**	不明	
In-K-20014	m	Puli, Formosa	196805**	不明	
In-K-20015	m	Puli, Formosa	196805**	不明	
In-K-20016	m	Puli, Formosa	196805**	不明	
In-K-24057	m	不明	19890612	不明	与那国島(アギンダ) × 台湾(四王子?)、羽化Bc. 西山みね子
In-K-24058	f	不明	199104**	不明	羽化
In-K-24589	m	Mt. Taiping, Formosa	*****	上田倫範	
In-K-24590	m	Mt. Taiping, Formosa	*****	上田倫範	
In-K-24591	m	Mt. Taiping, Formosa	*****	上田倫範	
In-K-24592	f	Mt. Taiping, Formosa	*****	上田倫範	
<b><i>Papilio paris battacorum</i> Rothschild, 1908</b>					<b>ルリモンアゲハ・スマトラ亜種</b>
In-K-22877	m	N. Sumatra, Indonesia	1977****	不明	
In-K-24228	m	Mt. Pasagi, S. Sumatra, Indonesia	198909**	不明	
In-K-24229	m	Mt. Pasagi, S. Sumatra, Indonesia	198909**	不明	
In-K-24230	m	Mt. Pasagi, S. Sumatra, Indonesia	198909**	不明	
<b><i>Papilio paris nakarharai</i> Shirozu, 1960</b>					<b>ルリモンアゲハ・北台湾亜種</b>
In-K-20004	f	Giran, Yilan, Formosa	197006**	不明	
In-K-20005	m	Giran, Yilan, Formosa	197006**	不明	
In-K-20006	m	Giran, Yilan, Formosa	197006**	不明	
In-K-20007	m	Peito, Formosa	196805**	不明	
In-K-20008	f	Peito, Formosa	196805**	不明	
<b><i>Papilio paris</i> ssp.</b>					<b>ルリモンアゲハ・亜種未決定</b>
In-K-22416	f	不明	*****	不明	
In-K-22712	m	Jawa, Indonesia	*****	不明	
In-K-22852	m	不明	*****	不明	
In-K-24227	f	G. Pawi, Indonesia?	19890420	不明	
In-K-24857	f	不明	*****	不明	
In-K-24858	f	不明	*****	不明	
In-K-24859	f	不明	*****	不明	
In-K-24892	m	不明	*****	不明	
In-K-24893	m	不明	*****	不明	
<b><i>Papilio karna karna</i> C. &amp; R. Felder, 1864</b>					<b>カルナルリモンアゲハ・名義タイプ亜種</b>
In-K-21793	m	Java Island, Indonesia	19890320	不明	
In-K-21794	m	Java Island, Indonesia	19890517	不明	
In-K-21795	m	Java Island, Indonesia	19890415	不明	
In-K-21796	m	Java Island, Indonesia	19890427	不明	
In-K-21797	m	Java Island, Indonesia	19890406	不明	
In-K-21798	m	Java Island, Indonesia	19890402	不明	
In-K-21799	m	Java Island, Indonesia	19890519	不明	
In-K-21800	m	Java Island, Indonesia	19890324	不明	
In-K-21801	m	Java Island, Indonesia	19890329	不明	
In-K-21802	m	Java Island, Indonesia	19890403	不明	
In-K-21803	m	Java Island, Indonesia	198905**	不明	
In-K-21804	m	Java Island, Indonesia	19890501	不明	
In-K-22021	f	G. Halimun, Java, Indonesia	*****	不明	
In-K-22022	f	G. Halimun, Java, Indonesia	*****	不明	

標本番号	性	採集地	採集日	採集者	備考
In-K-22026	m	G. Halimun, Java, Indonesia	*****		不明
In-K-22028	f	G. Halimun, Java, Indonesia	*****		不明
In-K-22029	f	G. Halimun, Java, Indonesia	*****		不明
In-K-22030	f	G. Halimun, Java, Indonesia	*****		不明
In-K-22070	m	Tijibodas West Jawa, Indonesia	197208**		不明
In-K-22071	m	Vic. Bogor W. Java, Indonesia	19690503		不明
In-K-22072	m	Mt. Gede W. Java, Indonesia	198103**		不明
In-K-22073	m	Mt. Gede W. Java, Indonesia	198103**		不明
In-K-22140	m	West Java, Indonesia	*****		不明
In-K-22141	f	West Java, Indonesia	*****		不明
In-K-22142	m	West Java, Indonesia	*****		不明
In-K-22143	m	West Java, Indonesia	*****		不明
In-K-22144	m	Gunung Harimun, Java, Indonesia	*****		不明
In-K-22145	m	West Java, Indonesia	*****		不明
In-K-22146	m	不明	*****		不明
In-K-22147	m	不明	*****		不明
In-K-22148	m	不明	*****		不明
In-K-22149	f	Java, Indonesia	199305**		不明
In-K-22150	m	不明	*****		不明
In-K-22151	m	不明	*****		不明
In-K-22152	m	不明	*****		不明
In-K-22153	m	不明	*****		不明
In-K-22154	m	不明	*****		不明
In-K-22155	m	不明	*****		不明
In-K-22156	m	不明	*****		不明
In-K-22157	m	不明	*****		不明
In-K-22158	m	不明	*****		不明
In-K-22159	m	不明	*****		不明
In-K-22160	m	不明	*****		不明
In-K-22433	m	W. Java, Indonesia	*****		不明
In-K-22434	m	不明	*****		不明
In-K-22435	m	不明	*****		不明
In-K-22436	m	不明	*****		不明
In-K-22437	m	G. Halimunun, Java, Indonesia	199305**		不明
In-K-22438	m	不明	*****		不明
In-K-22439	m	不明	*****		不明
In-K-22543	f	Mt. Halimun, W. Java, Indonesia	*****		不明
In-K-22544	f	Mt. Halimun, W. Java, Indonesia	*****		不明
In-K-22545	f	Mt. Halimun, W. Java, Indonesia	*****		不明
In-K-22546	m	Mt. Halimun, W. Java, Indonesia	*****		不明
In-K-22547	f	Mt. Halimun, W. Java, Indonesia	*****		不明
In-K-22548	f	Mt. Halimun, W. Java, Indonesia	*****		不明
In-K-22549	f	Mt. Halimun, W. Java, Indonesia	*****		不明
In-K-22550	m	Mt. Halimun, W. Java, Indonesia	*****		不明
In-K-22551	m	Mt. Halimun, W. Java, Indonesia	*****		不明
In-K-22552	f	Mt. Halimun, W. Java, Indonesia	*****		不明
In-K-22553	f	Mt. Halimun, W. Java, Indonesia	*****		不明
In-K-22554	m	Mt. Halimun, W. Java, Indonesia	*****		不明
In-K-22555	f	Mt. Halimun, W. Java, Indonesia	*****		不明
In-K-22556	f	Mt. Halimun, W. Java, Indonesia	*****		不明
In-K-22557	f	Mt. Halimun, W. Java, Indonesia	*****		不明
In-K-22558	f	Mt. Halimun, W. Java, Indonesia	*****		不明

標本番号	性	採集地	採集日	採集者	備考
In-K-22559	f	Mt. Halimun, W. Java, Indonesia	*****		不明
In-K-22560	f	Mt. Halimun, W. Java, Indonesia	*****		不明
In-K-22561	m	Mt. Halimun, W. Java, Indonesia	*****		不明
In-K-22562	m	Mt. Halimun, W. Java, Indonesia	*****		不明
In-K-22873	m	Kay Island Ieand Jaya, Indonesia	199605**		不明
In-K-23100	m	Mt. Halimun, W. Java, Indonesia	199603**		不明
In-K-23187	f	G. Halimnum, Java, Indonesia	199305**		不明
In-K-24026	m	Mt. Kendeng W. Jawa, Indonesia	19890305		不明
In-K-24027	m	W. Jawa, Indonesia	198909**		不明
In-K-24028	m	W. Jawa, Indonesia	198909**		不明
In-K-24029	f	Mt. Halimun W. Java, Indonesia	198910**		不明
<b><i>Papilio karna discordia</i> de Nicéville, [1893]</b>					<b>カルナルリモンアゲハ・スマトラ亜種</b>
In-K-22074	m	Atjeh (Aceh) Sumatra, Indonesia	19770222		不明
In-K-22075	m	N. Sumatra, Daulu, Indonesia	19760418		不明
In-K-22076	m	N. Sumatra, Daulu, Indonesia	197604**		不明
In-K-22077	m	N. Sumatra, Indonesia	19760831		不明
In-K-22078	m	Sikulikap N. Sumatra, Indonesia	19760321		不明
In-K-23101	m	Mt. Dempo, S. Sumatra, Indonesia	199205**		不明
In-K-24025	m	West Sumatra, Pangkalan, Indonesia	19890305		不明
<b><i>Papilio karna carnatus</i> Rothschild, 1895</b>					<b>カルナルリモンアゲハ・ボルネオ亜種</b>
In-K-20017	m	Keningau Borneo, Sabah, Malaysia	19800225		不明
In-K-20018	m	Keningau Borneo, Sabah, Malaysia	19800222		不明
In-K-20019	m	Keningau Borneo, Malaysia	198003**		不明
In-K-20020	f	不明	19800220		不明
In-K-22065	f	Keningau, N. Borneo, Malaysia	198002**		不明
In-K-22066	f	Keningau, N. Borneo, Malaysia	19800218		不明
In-K-22067	f	Keningau, N. Borneo, Malaysia	19800213		不明
In-K-22069	m	Mt. Kinabalu Mamut N. Borneo, Malaysia	19760610		不明
In-K-24030	m	Crocker Range Borneo, Sabah, Malaysia	199004**		不明
In-K-24031	m	Crocker Range Borneo, Sabah, Malaysia	*****		不明
In-K-24032	m	Crocker Range Borneo, Sabah, Malaysia	198903**		不明
In-K-24033	m	不明	*****		不明
In-K-24034	m	Kalimantan Borneo	199002**		不明
In-K-24035	m	W. Kalimantan, Indonesia	199302**		不明
In-K-24036	m	Kalimantan, Balikpapan, Indonesia	199002**		不明
In-K-24037	m	Kalimantan, Balikpapan, Indonesia	199002**		不明
<b><i>Papilio karna irauana</i> Jumalon, 1975</b>					<b>カルナルリモンアゲハ・パラワン亜種</b>
In-K-22068	m	Palawan, Philippines	197702**		不明
<b><i>Papilio karna</i> ssp.</b>					<b>カルナルリモンアゲハ・亜種未決定</b>
In-K-22019	m	不明	*****		不明
In-K-22020	m	不明	*****		不明
<b><i>Papilio bianor bianor</i> Cramer, [1777]</b>					<b>ルリオビアゲハ・名義タイプ亜種</b>
In-K-24038	m	Lishui, Zhejiang, China	199407**		不明
In-K-24039	m	Lishui, Zhejiang, China	199407**		不明
In-K-24040	m	Lishui, Zhejiang, China	199407**		不明
In-K-24041	f	Lishui, Zhejiang, China	199407**		不明
In-K-24042	f	Lishui, Zhejiang, China	199407**		不明

標本番号	性	採集地	採集日	採集者	備考
<b><i>Papilio bianor okinawaensis</i> Fruhstorfer, 1898</b>			<b>ルリオビアゲハ・八重山亜種</b>		
In-K-22921	m	Funaura Iriomote Island, Japan	19830816	不明	
In-K-22922	m	Funaura Iriomote Island, Japan	19830816	不明	
In-K-22923	m	Kanpira Iriomote, Okinawa, Japan	19821010	不明	
In-K-22926	m	Omoto Iriomote, Okinawa, Japan	19821006	不明	
In-K-22927	m	Funaura Iriomote, Japan	19830723	不明	
In-K-22928	m	Funaura Iriomote, Japan	19830716	不明	
In-K-22929	m	Omoto Iriomote, Okinawa, Japan	19821006	不明	
In-K-22960	m	Iriomote, Japan	19860727	Ueda	
In-K-23368	m	Ishigakijima, Okinawa, Japan	*****	不明	
In-K-23371	m	Yonakuni, Japan	19830828	不明	
In-K-23372	f	Yonagunijima, Japan	19830322	不明	羽化神戸
In-K-23373	f	Yonagunijima, Japan	19831015	不明	
In-K-24677	m	Bannadake, Ishigakijima, Ishigaki-shi, Okinawa, Japan	19811024	不明	
In-K-24685	m	Omotodake, Ishigakijima, Ishigaki-shi, Okinawa, Japan	19801027	不明	
<b><i>Papilio bianor takasago</i> Nakahara &amp; Esaki, 1930</b>			<b>ルリオビアゲハ・台湾亜種</b>		
In-K-19893	m	Puli, Formosa	1976****	不明	
In-K-19895	f	Puli, Formosa	1976****	不明	異常型
In-K-19896	m	Datong Cun, Formosa	197008**	不明	
In-K-20209	m	C. Formosa, Formosa	196203**	不明	
In-K-20210	m	Puli, Formosa	1971****	不明	
In-K-20211	m	C. Formosa, Formosa	196206**	不明	
In-K-20212	f	Puli, Formosa	196807**	不明	
In-K-24043	f	Meiyuan, Formosa	19880719	不明	
In-K-24634	m	Mt. Lala Shan, Formosa	19860627	不明	
In-K-24635	f	Nanshanxi, Formosa	198403**	不明	
In-K-24842	m	Nanshanxi, Formosa	19860611	不明	
<b><i>Papilio bianor kotoensis</i> Sonan, 1927</b>			<b>ルリオビアゲハ・コウトウ亜種</b>		
In-K-20398	m	Lanyu, Formosa	19710320	不明	
In-K-20399	m	Lanyu, Formosa	196305**	不明	
In-K-20400	m	Lanyu, Formosa	19570515	不明	
In-K-20401	f	Lanyu, Formosa	19260926	不明	
In-K-20402	m	Lanyu, Formosa	197102**	不明	
In-K-20403	m	Lanyu, Formosa	19710401	不明	
In-K-20404	m	Lanyu, Formosa	19710403	不明	
In-K-20405	f	Lanyu, Formosa	197104**	不明	
In-K-20406	m	Lanyu, Formosa	19710405	不明	
In-K-20407	m	Lanyu, Formosa	19710401	不明	
In-K-20408	m	Lanyu, Formosa	19710403	不明	
In-K-20409	m	Lanyu, Formosa	19710403	不明	
In-K-20410	m	Lanyu, Formosa	19710406	不明	
In-K-20411	m	Lanyu, Formosa	19710402	不明	
In-K-20412	m	Lanyu, Formosa	19710412	不明	
In-K-24133	m	Green Island, Formosa	19890531	不明	
In-K-24134	m	Green Island, Huoshao Shan, Formosa	19890830	不明	
In-K-24135	m	Lanyu?, Formosa	19910819	不明	
In-K-24136	m	Green Island, Huoshao Shan, Formosa	19890904	不明	
In-K-24137	f	Green Island, Huoshao Shan, Formosa	19890725	不明	
In-K-24138	f	Lanyu, Formosa	19891029	不明	
In-K-24139	f	Green Island, Huoshao Shan, Formosa	19890704	不明	



標本番号	性	採集地	採集日	採集者	備考
In-K-24140	f	Green Island, Formosa	19890903		不明
In-K-24141	m	Lanyu, Formosa	19890905		不明
In-K-24142	m	Lanyu, Formosa	19900712		不明
In-K-24143	m	Lanyu, Formosa	19870912		不明
In-K-24144	m	不明	*****		不明
In-K-24145	m	Lanyu, Formosa	198006**		不明
In-K-24146	f	Lanyu, Formosa	19870508		不明
In-K-24147	f	Lanyu, Formosa	19740407		不明
In-K-24148	f	Lanyu, Formosa	19870508		不明
In-K-24149	f	Lanyu, Formosa	19870915		不明
In-K-24150	f	Lanyu, Formosa	19870502		不明
In-K-24151	f	Lanyu, Formosa	19870504		不明
In-K-24152	f	Lanyu, Formosa	19870828		不明
In-K-24153	f	Lanyu, Formosa	19870828		不明
In-K-24636	m	不明	*****		不明
<b><i>Papilio bianor</i> ssp.</b>					<b>ルリオビアゲハ・亜種未決定</b>
In-K-22452	m	不明	*****		不明
In-K-22453	m	不明	*****		不明
In-K-22454	m	不明	*****		不明
In-K-22455	m	不明	198407**		不明
In-K-22456	m	不明	198507**		不明
<b><i>Papilio dehaani dehaani</i> C. &amp; R. Felder, 1864</b>					<b>カラスアゲハ・名義タイプ亜種</b>
In-K-20177	m	Mt. Seppiko-san, Hyogo, Japan	19530815		不明
In-K-20178	m	Mt. Seppiko-san, Hyogo, Japan	19490724		不明
In-K-20179	m	Tsugayosi, Shimane, Japan	19530805		不明
In-K-20180	f	Higashizawa, Nagano, Japan	19710811		不明
In-K-20181	m	Uenae, Tomakomai-shi, Hokkaido, Japan	19520530		不明
In-K-20182	m	Mitachi, Himeji-shi, Hyogo, Japan	19910723		不明
In-K-20183	m	Mitachi Funatsu, Himeji-shi, Hyogo, Japan	19910716		不明
In-K-20184	m	Mitachi, Himeji-shi, Hyogo, Japan	19910720		不明
In-K-20185	f	Mitachi, Himeji-shi, Hyogo, Japan	19910723		不明
In-K-20186	m	Okutama, Tokyo, Japan	196905**		不明
In-K-20187	m	Mt. Takao, Tokyo, Japan	1963****		不明
In-K-20188	m	Okutama, Tokyo, Japan	19700610		不明
In-K-20189	m	Okutama, Tokyo, Japan	19690619		不明
In-K-20190	f	Okutama, Tokyo, Japan	19700619		不明
In-K-20191	m	Okutama, Tokyo, Japan	196905**		不明
In-K-20192	f	Okutama, Tokyo, Japan	196905**		不明
In-K-20193	f	Tokyo, Japan	1968****		不明
In-K-20194	f	Kamikouchi, Nagano, Japan	19680507		不明
In-K-20195	f	Kamikouchi, Nagano, Japan	19680415		不明
In-K-20204	f	Tsushima Island, Nagasaki, Japan	19840701		不明
In-K-23040	m	Omasu, Kamitsushimacyo, Kamiagata-gun, Nagasaki, Japan	199607**		不明 羽化
In-K-23083	m	Omasu, Kamitsushimacyo, Kamiagata-gun, Nagasaki, Japan	199807**		不明 羽化
In-K-23084	f	Omasu, Kamitsushimacyo, Kamiagata-gun, Nagasaki, Japan	199807**		不明 羽化
In-K-23087	f	Omasu, Kamitsushimacyo, Kamiagata-gun, Nagasaki, Japan	199807**		不明 羽化
In-K-23098	m	N. Korea, 230m~350m, North Korea	19980708		不明
In-K-23369	m	Shiramizudani, Kuma-gun, Kumamoto, Japan	19840715	H.Wakai	
In-K-23370	f	Takachihomine, Miyakonojo-shi, Miyazaki, Japan	19840716	H.Wakai	
In-K-23374	f	Hokkaido, Japan	*****		不明

標本番号	性	採集地	採集日	採集者	備考
In-K-23375	f	Nishiyama, Japan	19890421	不明	
In-K-24663	m	Tobira-onsen, Nagano, Japan	19670729	不明	
In-K-24669	f	Nagawa, Nagano, Japan	19800907	不明	神戸飼育
In-K-24670	m	Taniguchi, Tsuruga-shi, Japan	19690727	不明	
In-K-24672	m	不明	*****	不明	
In-K-24673	m	不明	*****	不明	
In-K-24676	f	不明	*****	不明	
In-K-24678	m	Mikage, Hyogo, Japan	19570417	不明	
In-K-24679	m	Atago-yama, Miyazaki, Japan	19800711	不明	
In-K-24680	m	Kiredani, Gifu, Japan	19680509	不明	
In-K-24681	f	Bibi, Chitose-shi, Japan	19790713	不明	
In-K-24682	m	Mikage, Hyogo, Japan	19590425	不明	
In-K-24683	m	Kiredani, Gifu, Japan	19670511	不明	
In-K-24684	m	Aizankei, Kamikawacho, Japan	19790624	不明	
In-K-24688	m	Midoridani, Gifu, Japan	19720614	不明	
In-K-24744	f	Omasu, Kamitsushimacyo, Kamiagata-gun, Nagasaki, Japan	199607**	不明	羽化
In-K-24745	f	Omasu, Kamitsushimacyo, Kamiagata-gun, Nagasaki, Japan	199607**	不明	羽化
<b><i>Papilio dehaani hachijonis</i> Matsumura, 1919</b>					<b>カラスアゲハ・八丈亜種</b>
In-K-20208	f	Hachijyo Island, Japan	19670727	不明	F. X dehaani M=F. I.
In-K-20250	m	Miyake Island Hadhijyo, Tokyo, Japan	19850416	不明	
In-K-20251	f	Miyake Island Hadhijyo, Tokyo, Japan	19850414	不明	
In-K-20252	f	Miyake Island Hadhijyo, Tokyo, Japan	19850416	不明	
In-K-20253	f	Miyake Island Hadhijyo, Tokyo, Japan	19860707	不明	
In-K-20254	f	Miyake Island Hadhijyo, Tokyo, Japan	19860705	不明	
In-K-20255	f	Miyake Island Hadhijyo, Tokyo, Japan	19850621	不明	
In-K-23367	f	Hachijojima, Japan	19770420	不明	羽化
<b><i>Papilio dehaani tokaraensis</i> Fujioka, 1975</b>					<b>カラスアゲハ・トカラ亜種</b>
In-K-20196	m	Tokara Island, Ryukyu, Kagoshima-gun Toshima, Kagoshima, Japan	198804**	不明	
In-K-20197	m	Tokara Island, Ryukyu, Kagoshima-gun Toshima, Kagoshima, Japan	198804**	不明	
In-K-20198	f	Tokara Island, Ryukyu, Kagoshima-gun Toshima, Kagoshima, Japan	198804**	不明	
In-K-20199	f	Tokara Island, Ryukyu, Kagoshima-gun Toshima, Kagoshima, Japan	198804**	不明	
In-K-20200	f	Tokara Island, Ryukyu, Kagoshima-gun Toshima, Kagoshima, Japan	198805**	不明	
In-K-20247	f	Suhose Island Tokara Isl, Kagoshima-gun Toshima, Kagoshima, Japan	19880615	不明	
In-K-20248	m	Akuseki Island Tokara Islands, Japan	19880506	不明	
In-K-20249	m	Akuseki Island Tokara Islands, Japan	19870709	不明	
In-K-22963	m	Nakanoshima, Tokara, Kagoshima, Japan	199205**	不明	羽化・飼育
In-K-22964	m	Nakanoshima, Tokara, Kagoshima, Japan	199205**	不明	羽化・飼育
In-K-22965	m	Nakanoshima, Tokara, Kagoshima, Japan	199205**	不明	羽化・飼育
In-K-22966	m	Nakanoshima, Tokara, Kagoshima, Japan	199205**	不明	羽化・飼育
In-K-22967	m	Nakanoshima, Tokara, Kagoshima, Japan	199205**	不明	羽化・飼育
In-K-22968	m	不明	*****	不明	9月30日羽化
In-K-22969	m	Suwanosejima, Tokara, Kagoshima-gun Toshima, Kagoshima, Japan	19880611	不明	
In-K-22970	f	Nakanoshima, Tokara, Kagoshima, Japan	199205**	不明	飼育・羽化
In-K-22971	f	Nakanoshima, Tokara, Kagoshima, Japan	199205**	不明	飼育・羽化
In-K-22972	f	Nakanoshima, Tokara, Kagoshima, Japan	199205**	不明	飼育・羽化
In-K-22973	f	Nakanoshima, Tokara, Kagoshima, Japan	199205**	不明	飼育・羽化
In-K-22974	f	Nakanoshima, Tokara, Kagoshima, Japan	199205**	不明	飼育・羽化
In-K-22975	f	Suwanosejima, Tokara, Kagoshima-gun Toshima, Kagoshima, Japan	19880609	不明	神戸・飼育
In-K-22976	f	Akusekijima, Tokara, Kagoshima-gun Toshima, Kagoshima, Japan	19871004	不明	羽化
In-K-24547	f	Akuseki, Tokara, Kagoshima-gun Toshima, Kagoshima, Japan	19910720	不明	

標本番号	性	採集地	採集日	採集者	備考
In-K-24548	f	Akuseki, Tokara, Kagoshima-gun Toshima, Kagoshima, Japan	19910714	不明	
In-K-24549	f	Nakanoshima Tokara Archip, Kagoshima, Japan	198907**	不明	
In-K-24550	m	Akuseki, Tokara Islands, Kagoshima-gun Toshima, Kagoshima, Japan	19910714	不明	
In-K-24571	m	Akusekijima, Kagoshima-gun Toshima, Kagoshima, Japan	*****	不明	
In-K-24572	m	Akusekijima, Kagoshima-gun Toshima, Kagoshima, Japan	*****	不明	
In-K-24573	f	Akusekijima, Kagoshima-gun Toshima, Kagoshima, Japan	*****	不明	
In-K-24574	f	Akusekijima, Kagoshima-gun Toshima, Kagoshima, Japan	*****	不明	
In-K-24575	f	Akusekijima, Kagoshima-gun Toshima, Kagoshima, Japan	*****	不明	
In-K-24576	f	Akusekijima, Kagoshima-gun Toshima, Kagoshima, Japan	*****	不明	
In-K-24577	m	Akusekijima, Kagoshima-gun Toshima, Kagoshima, Japan	19720730	不明	御影飼育
In-K-24578	f	Akusekijima, Kagoshima-gun Toshima, Kagoshima, Japan	1975****	不明	
In-K-24579	f	Nakanoshima, Japan	1975****	不明	
In-K-24580	f	Nakanoshima, Tokara, Kagoshima, Japan	19870806	不明	羽化
In-K-24581	m	Nakano-shima, Kagoshima, Japan	19880628	不明	
In-K-24582	m	Nakanoshima, Tokara, Kagoshima, Japan	19840711	不明	羽化
In-K-24583	f	Nakano-shima, Kagoshima, Japan	19880629	不明	
In-K-24584	f	Nakano-shima, Kagoshima, Japan	19880507	不明	
<b><i>Papilio dehaani</i> ssp.</b>					<b>カラスアゲハ・亜種未決定</b>
In-K-23365	m	Mt. Goboh	19860702	不明	
In-K-23366	f	Mt. Rizan, Formosa?	19860801	不明	
In-K-24354	f	不明	*****	不明	
In-K-24355	m	不明	*****	不明	
In-K-24356	m	不明	*****	不明	
<b><i>Papilio maackii maackii</i> Ménétriès, 1859</b>					<b>ミヤマカラスアゲハ・名義タイプ亜種</b>
In-K-20207	m	Yakushima, Kagoshima, Japan	19860803	不明	
In-K-20413	m	Tokyo, Japan	1967****	不明	
In-K-20414	m	Yakushima, Kagoshima, Japan	19690418	不明	
In-K-20415	m	Yakushima, Kagoshima, Japan	19690420	不明	
In-K-20416	f	Yakushima, Kagoshima, Japan	19690420	不明	
In-K-20417	f	Yakushima, Kagoshima, Japan	1969****	不明	
In-K-20418	f	Yakushima, Kagoshima, Japan	19690419	不明	
In-K-20419	f	Yakushima, Kagoshima, Japan	1937****	不明	
In-K-21749	m	Shikoku, Muroto-shi, Kouchi, Japan	19680622	不明	
In-K-21750	m	Shikoku, Muroto-shi, Kouchi, Japan	19680620	不明	
In-K-21751	f	Shikoku, Muroto-shi, Kouchi, Japan	19680618	不明	
In-K-21752	f	Shikoku, Muroto-shi, Kouchi, Japan	19680618	不明	
In-K-21753	m	Shikoku, Muroto-shi, Kouchi, Japan	19680614	不明	
In-K-21754	m	Shikoku, Muroto-shi, Kouchi, Japan	19680615	不明	
In-K-21755	f	Shikoku, Muroto-shi, Kouchi, Japan	19680618	不明	
In-K-21756	f	Kyushu, Fukuoka, Japan	1968****	不明	
In-K-21757	m	Mt. Kuju, Oita, Japan	19680608	不明	
In-K-21758	m	Mt. Kuju, Oita, Japan	19680605	不明	
In-K-21759	f	Mt. Kuju, Oita, Japan	19680605	不明	
In-K-21760	f	Mt. Kuju, Oita, Japan	19680608	不明	
In-K-21761	m	Mt. Kuju, Oita, Japan	19680613	不明	
In-K-21762	m	Mt. Kuju, Oita, Japan	19680626	不明	
In-K-21763	f	Shikoku, Muroto-shi, Kouchi, Japan	196806**	不明	
In-K-21764	f	Mt. Kuju, Oita, Japan	19680620	不明	
In-K-21778	m	Ohmuho Keiki-do Korea, South Korea	19680627	不明	
In-K-21779	m	Mt. Seppiko-san, Hyogo, Japan	19530815	不明	

標本番号	性	採集地	採集日	採集者	備考
In-K-21780	f	Mt. Kuju, Oita, Japan	19680608	不明	
In-K-21781	f	Yaku Island, Kagoshima, Japan	19730612	不明	
In-K-21782	m	Mt. Akazai, Sisou-shi, Hyogo, Japan	19560808	不明	
In-K-21783	m	Mt. Hyonosen, Hyogo, Japan	19650702	不明	
In-K-21784	f	Mt. Hyonosen, Hyogo, Japan	19650701	不明	
In-K-21785	m	Tomakomai-shi, Hokkaido, Japan	195507**	不明	
In-K-21786	m	Matsutomi, Yamanashi, Japan	196408**	不明	
In-K-21787	m	Shikoku, Matsuyama-shi, Ehime, Japan	19820712	不明	
In-K-21788	m	Obihiro-shi, Hokkaido, Japan	196407**	不明	
In-K-21789	m	Akan-ko, Hokkaido, Japan	19400731	不明	
In-K-21790	f	Obihiro-shi, Hokkaido, Japan	196408**	不明	
In-K-22239	m	Toba, Okutamacho, Tokyo, Japan	19700612	不明	
In-K-22240	m	Nippara, Okutama, Tokyo, Japan	19680608	不明	
In-K-22241	f	Minami Zawa, Ina-shi, Nagano, Japan	19720528	不明	
In-K-22242	f	Toba, Okutamacho, Tokyo, Japan	19700610	不明	
In-K-22243	f	Toba, Okutamacho, Tokyo, Japan	19700612	不明	
In-K-22244	m	Minami Zawa, Ina-shi, Nagano, Japan	19720530	不明	
In-K-22245	m	Marata Hirokochi, Yamanashi, Japan	19650523	不明	
In-K-22246	f	Tobira, Nagano, Japan	1968****	不明	
In-K-22247	f	Tobira, Nagano, Japan	1968****	不明	
In-K-22248	f	Mt. Amari, Yamanashi, Japan	19660622	不明	
In-K-22249	m	Kitami-shi, Hokkaido, Japan	195806**	不明	
In-K-22250	m	Nippara, Tokyo, Japan	1967****	不明	
In-K-22251	m	Fukushima, Japan	1968****	不明	
In-K-22252	m	Kouchi, Japan	1968****	不明	
In-K-22253	f	Matsumoto-shi, Nagano, Japan	1966****	不明	
In-K-22254	f	Minamizawa-v. C. Alp., Nagano, Japan	19720526	不明	
In-K-22255	f	Minamizawa Ina, Nagano, Japan	19720605	不明	
In-K-22256	m	Yakushima, Kagoshima, Japan	19690407	不明	
In-K-22257	m	Yakushima, Kagoshima, Japan	19690418	不明	
In-K-22258	f	Yakushima, Kagoshima, Japan	19690420	不明	
In-K-22259	m	Utsuryo Island, South Korea	193805**	不明	
In-K-22260	m	Yakushima, Kagoshima, Japan	19690418	不明	
In-K-22261	f	Yakushima, Kagoshima, Japan	19690417	不明	
In-K-22273	f	Hase, Hyogo, Japan	19770417	不明	
In-K-22356	m	Mitachi Funatsu, Himeji-shi, Hyogo, Japan	19870820	不明	
In-K-22384	m	Ullung Island, South Korea	19850725	不明	
In-K-22385	m	Ullung Island, South Korea	19850725	不明	
In-K-22386	m	Ullung Island, South Korea	19850725	不明	
In-K-22387	m	Ullung Island, South Korea	19850725	不明	
In-K-22388	m	Nagawa-onsen, Nagano, Japan	19810427	不明	飼育
In-K-22389	m	Rubesu Hyozu T. , Kawakami-gun, Hokkaido, Japan	19850713	不明	
In-K-22390	m	Rubesu Hyozu T. , Kawakami-gun, Hokkaido, Japan	19850713	不明	
In-K-22391	f	Enkyoji temple, Mt. Shyoshya, Himeji-shi, Hyogo, Japan	19850702	不明	
In-K-22482	m	Hulin, Heilongjiang, China	199407**	不明	
In-K-22483	m	Hulin, Heilongjiang, China	199407**	不明	
In-K-22484	m	Hulin, Heilongjiang, China	199407**	不明	
In-K-22485	m	Hulin, Heilongjiang, China	199407**	不明	
In-K-22848	m	Midoridani, Gifu, Japan	19660731	不明	
In-K-22958	m	Hikihara, Shiso-gun, Hyogo, Japan	19890730	Fujimoto	
In-K-22983	m	不明	*****	不明	
In-K-23090	m	Tobira-onsen, Nagano, Japan	19680601	不明	

標本番号	性	採集地	採集日	採集者	備考
In-K-23093	m	Java, Indonesia	*****	不明	
In-K-23094	f	不明	*****	不明	ミヤマカラスアゲハ♂×キアゲハ♀
In-K-23154	m	Shinsyu, Japan	19800830	不明	
In-K-23155	m	Shinsyu, Japan	19800830	不明	
In-K-23552	f	Tsushima, Japan	19870721	不明	
In-K-23553	f	Tsushima, Nagasaki, Japan	19890701	不明	
In-K-23554	f	不明	*****	不明	
In-K-23555	f	不明	*****	不明	
In-K-23556	f	不明	*****	不明	
In-K-23557	f	不明	*****	不明	
In-K-23558	f	不明	*****	不明	
In-K-23559	m	不明	*****	不明	
In-K-23560	f	不明	*****	不明	
In-K-23561	f	Tsushima, Japan	****0715	不明	
In-K-23562	m	Yakushima, Japan	19820801	不明	
In-K-23563	f	不明	*****	不明	
In-K-23564	f	Tsushima, Japan	*****	不明	
In-K-23565	f	不明	*****	不明	
In-K-23566	m	不明	*****	不明	
In-K-23567	f	Tsushima, Japan	19890710	不明	
In-K-23568	m	Noma, Tanegashima, Japan	19860730	不明	
In-K-23569	m	Tanegashima, Japan	*****	不明	
In-K-23570	m	Tanegashima, Japan	*****	不明	
In-K-23571	m	Nishinoomote-shi, Japan	****0806	不明	
In-K-23572	m	Tanegashima, Japan	****0806	不明	
In-K-23573	m	Kunigami, Tanegashima, Nishinoomote-shi, Japan	*****	不明	
In-K-23574	m	Tanegashima, Japan	****0806	不明	
In-K-23575	m	Tanegashima, Japan	****0802	不明	
In-K-23576	f	Teranomom, Tanegashima, Nishinoomote-shi, Japan	19880802	不明	野外貴重品
In-K-23577	m	Nishinoomote-shi, Japan	19880809	不明	
In-K-23578	m	Tanegashima, Nishinoomote-shi, Japan	****0809	不明	
In-K-23579	f	Tanegashima, Japan	****0820	不明	
In-K-23580	f	Tanegashima, Japan	19800901	不明	
In-K-23581	m	Ishiyama, Sunagawa-shi, Hokkaido, Japan	19880527	不明	
In-K-23582	m	Ishiyama, Sunagawa-shi, Hokkaido, Japan	19880527	不明	
In-K-23583	m	Ishiyama, Sunagawa-shi, Hokkaido, Japan	19880527	不明	
In-K-23584	m	Ishiyama, Sunagawa-shi, Hokkaido, Japan	19880527	不明	
In-K-23585	m	Ishiyama, Sunagawa-shi, Hokkaido, Japan	19880527	不明	
In-K-23586	m	Ishiyama, Sunagawa-shi, Hokkaido, Japan	19880521	不明	
In-K-23587	m	Ishiyama, Sunagawa-shi, Hokkaido, Japan	19880521	不明	
In-K-23588	m	Kamikawa-gun Asahimachi, Japan	19880611	不明	
In-K-23589	m	Ishiyama, Sunagawa-shi, Japan	19880521	不明	
In-K-23590	m	Hokuon, Shibetsu-shi, Japan	19880608	不明	
In-K-23591	m	Kamikawa-gun Asahimachi, Japan	19880611	不明	
In-K-23592	m	Ishiyama, Sunagawa-shi, Japan	19880527	不明	
In-K-23593	m	Ishiyama, Sunagawa-shi, Japan	19880527	不明	
In-K-23594	m	Kamikawa-gun Asahimachi, Japan	19880611	不明	
In-K-23595	m	Kamikawa-gun Asahimachi, Japan	19880616	不明	
In-K-23596	m	Kamikawa-gun Asahimachi, Japan	19880616	不明	
In-K-23597	m	Kamikawa-gun Asahimachi, Japan	19880616	不明	
In-K-23598	m	Ishiyama, Sunagawa-shi, Japan	19880527	不明	
In-K-23599	m	不明	*****	不明	



標本番号	性	採集地	採集日	採集者	備考
In-K-23600	m	不明	*****		不明
In-K-23601	m	不明	*****		不明
In-K-23602	m	不明	*****		不明
In-K-23603	m	不明	*****		不明
In-K-23604	m	Hokuon, Shibetsu-shi, Japan	19880621		不明
In-K-23605	m	Ikuchise, Tokachi-gun Urahorocho, Hokkaido, Japan	19890605		不明
In-K-23606	m	Hokuon, Shibetsu-shi, Japan	19880621		不明
In-K-23607	m	Hokuon, Shibetsu-shi, Japan	19880616		不明
In-K-23608	m	Hokuon, Shibetsu-shi, Japan	198805**		不明
In-K-23609	m	Jozankei, Sapporo-shi, Hokkaido, Japan	198805**		不明
In-K-23610	m	Jozankei, Sapporo-shi, Hokkaido, Japan	198805**		不明
In-K-23611	m	Jozankei, Sapporo-shi, Hokkaido, Japan	*****		不明
In-K-23612	m	不明	*****		不明
In-K-23613	m	不明	*****		不明
In-K-23614	m	不明	*****		不明
In-K-23615	m	Sunagawa-shi, Japan	19880501		不明
In-K-23616	m	Sunagawa-shi, Japan	19880521		不明
In-K-23617	m	Jozankei, Sapporo-shi, Hokkaido, Japan	198805**		不明
In-K-23618	m	Jozankei, Sapporo-shi, Hokkaido, Japan	198805**		不明
In-K-23619	m	不明	*****		不明
In-K-23620	m	不明	*****		不明
In-K-23621	m	Hokkaido, Japan	19890331		不明
In-K-23622	m	Hokuon, Shibetsu-shi, Japan	19880608		不明
In-K-23623	m	Asahicho, Japan	19880616		不明
In-K-23624	m	Hokuon, Shibetsu-shi, Japan	19880621		不明
In-K-23625	m	Hokuon, Shibetsu-shi, Japan	19880608		不明
In-K-23626	m	Hokuon, Shibetsu-shi, Japan	19880616		不明
In-K-23627	m	Hokuon, Shibetsu-shi, Japan	19880618		不明
In-K-23628	m	Asahi, Hokkaido, Japan	19880611		不明
In-K-23629	m	Sunagawa-shi, Japan	19880521		不明
In-K-23630	m	Sunagawa-shi, Japan	19880521		不明
In-K-23631	m	Iwanai-rindo, Obihiro-shi, Hokkaido, Japan	19890602		不明
In-K-23632	m	Nakasatsunai-mura, Kasai-gun, Hokkaido, Japan	19890608		不明
In-K-23633	m	Nakasatsunai-mura, Kasai-gun, Hokkaido, Japan	19890608		不明
In-K-23634	m	Ikuchise, Tokachi-gun Urahorocho, Hokkaido, Japan	19850605		不明
In-K-23635	m	Sunagawa-shi, Japan	19880527		不明
In-K-23636	m	Sunagawa-shi, Japan	19880527		不明
In-K-23637	m	Sunagawa-shi, Japan	19880527		不明
In-K-23638	m	Sunagawa-shi, Japan	19880527		不明
In-K-23639	m	Iwanai-rindo, Obihiro-shi, Hokkaido, Japan	19890602		不明
In-K-23640	m	Meto, Ashoro-gun, Hokkaido, Japan	19890622		不明
In-K-23641	m	Meto, Ashoro-gun, Hokkaido, Japan	19890622		不明
In-K-23642	m	Iwanai-rindo, Obihiro-shi, Hokkaido, Japan	19890602		不明
In-K-23643	m	Ikuchise, Tokachi-gun, Urahorocho, Japan	19850605		不明
In-K-23644	m	Yachiyo-rindo, Obihiro-shi, Hokkaido, Japan	19890627		不明
In-K-23645	m	Iwanai-rindo, Obihiro-shi, Hokkaido, Japan	19890602		不明
In-K-23646	m	Yachiyo-rindo, Obihiro-shi, Hokkaido, Japan	19890627		不明
In-K-23647	m	Hokuon, Shibetsu-shi, Japan	19880626		不明
In-K-23648	m	Sunagawa-shi, Japan	19880521		不明
In-K-23649	m	不明	19880612		不明
In-K-23650	m	Hokuon, Shibetsu-shi, Japan	19880621		不明
In-K-23651	m	Yachiyo-rindo, Obihiro-shi, Hokkaido, Japan	19890627		不明

標本番号	性	採集地	採集日	採集者	備考
In-K-23652	m	Ikuchise, Tokachi-gun, Urahorocho, Japan	19850605		不明
In-K-23653	m	Iwanai-rindo, Obihiro-shi, Hokkaido, Japan	19890602		不明
In-K-23654	m	Meto, Ashoro-gun, Hokkaido, Japan	19890622		不明
In-K-23655	m	Nakasatsunai-mura, Kasai-gun, Hokkaido, Japan	19890608		不明
In-K-23656	m	Meto, Ashoro-gun, Hokkaido, Japan	19890622		不明
In-K-23657	m	Meto, Ashoro-gun, Hokkaido, Japan	19890622		不明
In-K-23658	m	Sunagawa-shi, Japan	19880527		不明
In-K-23659	f	Jozankei, Sapporo-shi, Hokkaido, Japan	198805**		不明
In-K-23660	f	Ahahiyama, Ahasikawa-shi, Japan	19880529		不明
In-K-23661	f	不明	*****		不明
In-K-23662	f	Hokkaido, Japan	19890304		不明
In-K-23663	m	不明	19880612		不明
In-K-23664	m	Yunozawa, Maruseppicyo, Monbetsu-gun, Japan	19880615		不明
In-K-23665	m	Hokuon, Shibetsu-shi, Japan	19880612		不明
In-K-23666	m	Yunozawa, Maruseppicyo, Monbetsu-gun, Japan	19880601		不明
In-K-23667	m	不明	19880612		不明
In-K-23668	f	Jozankei, Sapporo-shi, Hokkaido, Japan	198805**		不明
In-K-23669	f	Jozankei, Sapporo-shi, Hokkaido, Japan	198805**		不明
In-K-23670	f	Nakasatsunai-mura, Kasai-gun, Hokkaido, Japan	19890609		不明
In-K-23671	f	Ikuchise, Tokachi-gun, Urahorocho, Japan	19890605		不明
In-K-23672	f	Ikuchise, Tokachi-gun, Urahorocho, Japan	19890605		不明
In-K-23673	f	Iwanai-rindo, Obihiro-shi, Hokkaido, Japan	19890602		不明
In-K-23674	f	Nakasatsunai-mura, Kasai-gun, Hokkaido, Japan	19890608		不明
In-K-23675	f	Nakasatsunai-mura, Kasai-gun, Hokkaido, Japan	19890608		不明
In-K-23676	f	Nakasatsunai-mura, Kasai-gun, Hokkaido, Japan	19890608		不明
In-K-23677	f	不明	*****		不明
In-K-23678	f	不明	*****		不明
In-K-23679	f	不明	*****		不明
In-K-23680	m	不明	*****		不明
In-K-23681	m	不明	*****		不明
In-K-23682	m	Hokkaido, Japan	19890326		不明
In-K-23683	m	不明	*****		不明
In-K-23684	m	不明	*****		不明
In-K-23685	m	不明	*****		不明
In-K-23686	m	不明	*****		不明
In-K-23687	m	不明	*****		不明
In-K-23688	m	不明	*****		不明
In-K-23689	f	不明	*****		不明
In-K-23690	f	不明	*****		不明
In-K-23691	f	不明	*****		不明
In-K-23692	f	不明	*****		不明
In-K-23693	f	不明	*****		不明
In-K-23694	f	不明	*****		不明
In-K-23695	f	不明	*****		不明
In-K-23696	f	不明	*****		不明
In-K-23697	f	不明	*****		不明
In-K-23698	m	Asahicho, Japan	19880611		不明
In-K-23699	m	不明	*****		不明
In-K-23700	m	Ahahiyama, Ahasikawa-shi, Japan	19880529		不明
In-K-23701	m	不明	*****		不明
In-K-23702	m	不明	*****		不明
In-K-23703	m	不明	19880527		不明

標本番号	性	採集地	採集日	採集者	備考
In-K-23704	m	Asahicho, Japan	19880611		不明
In-K-23705	m	不明	*****		不明
In-K-23706	m	不明	*****		不明
In-K-23707	m	Asahicho, Japan	19880616		不明
In-K-23708	m	不明	19880616		不明
In-K-23709	m	不明	*****		不明
In-K-23710	m	Asahicho, Japan	19880616		不明
In-K-23711	m	Asahicho, Japan	19880611		不明
In-K-23712	m	不明	*****		不明
In-K-23713	m	不明	*****		不明
In-K-23714	m	不明	*****		不明
In-K-23715	m	不明	*****		不明
In-K-23716	m	Asahi, Hokkaido, Japan	19880611		不明
In-K-23717	m	Hokkaido, Japan	*****		不明
In-K-23718	f	Hokkaido, Japan	*****		不明
In-K-23719	f	Hokkaido, Japan	*****		不明
In-K-23720	m	Hokkaido, Japan	*****		不明
In-K-23721	m	Niwan-toge, Hokkaido, Japan	198807**		不明
In-K-23722	f	Hokkaido, Japan	*****		不明
In-K-23723	m	Hokkaido, Japan	*****		不明
In-K-23724	m	Hokkaido, Japan	19880815		不明
In-K-23725	m	Oshima Sengen-take, Hokkaido, Japan	19880814		不明
In-K-23726	m	Oshima, Hokkaido, Japan	19880815		不明
In-K-23727	m	Oshima Sengen-take, Hokkaido, Japan	19880814		不明
In-K-23728	m	Oshima Sengen-take, Hokkaido, Japan	19880814		不明
In-K-23729	m	Oshima Morimachi Sakigawa, Hokkaido, Japan	19880815		不明
In-K-23730	m	Kawakami-gun, Hokkaido, Japan	*****		不明
In-K-23731	m	Oshima Morimachi Sakigawa, Hokkaido, Japan	19880815		不明
In-K-23732	m	Makomanai-rindo, Sapporo-shi, Hokkaido, Japan	19880708		不明
In-K-23733	m	Oshima Kaminoyu, Hokkaido, Japan	19880816		不明
In-K-23734	m	Oshima Sengen-take, Hokkaido, Japan	19880814		不明
In-K-23735	m	Oshima Kaminoyu, Hokkaido, Japan	*****		不明
In-K-23736	m	Oshima Kaminoyu, Hokkaido, Japan	19880816		不明
In-K-23737	m	Oshima, Hokkaido, Japan	19880815		不明
In-K-23738	m	Oshima Kaminoyu, Hokkaido, Japan	*****		不明
In-K-23739	f	Oshima Sengen-take, Hokkaido, Japan	19880814		不明
In-K-23740	f	Oshima Kaminoyu, Hokkaido, Japan	19880816		不明
In-K-23741	m	Chokai-san, Kisakatacho, Akita, Japan	19850512	H.Wakai	
In-K-23742	m	Lake Towada, Aomori, Japan	19870823		不明
In-K-23743	m	Sunakozawa, Morioka-shi, Japan	19880814		不明
In-K-23744	m	Sunakozawa, Morioka-shi, Japan	19880814		不明
In-K-23745	m	Sunakozawa, Morioka-shi, Japan	19880814		不明
In-K-23746	m	Sunakozawa, Morioka-shi, Japan	19880814		不明
In-K-23747	m	Sunakozawa, Morioka-shi, Japan	19880814		不明
In-K-23748	m	Sunakozawa, Morioka-shi, Japan	19880814		不明
In-K-23749	m	Sunakozawa, Morioka-shi, Japan	19880814		不明
In-K-23750	m	Sunakozawa, Morioka-shi, Japan	19880814		不明
In-K-23751	m	Sunakozawa, Morioka-shi, Japan	19880814		不明
In-K-23752	m	Sunakozawa, Morioka-shi, Japan	19880814		不明
In-K-23753	m	Sunakozawa, Morioka-shi, Japan	19880814		不明
In-K-23754	m	Sunakozawa, Morioka-shi, Japan	19880814		不明
In-K-23755	m	Sunakozawa, Morioka-shi, Japan	19880815		不明

標本番号	性	採集地	採集日	採集者	備考
In-K-23756	m	Sunakozawa , Morioka-shi, Japan	19880815		不明
In-K-23757	m	Sunakozawa , Morioka-shi, Japan	19880814		不明
In-K-23758	m	Sunakozawa , Morioka-shi, Japan	19880816		不明
In-K-23759	m	Sunakozawa , Morioka-shi, Japan	19880814		不明
In-K-23760	m	不明	*****		不明
In-K-23761	m	不明	*****		不明
In-K-23762	m	Sunakozawa , Morioka-shi, Iwate, Japan	19880814		不明
In-K-23763	m	不明	*****		不明
In-K-23764	m	不明	*****		不明
In-K-23765	m	Sunakozawa , Morioka-shi, Japan	19880814		不明
In-K-23766	m	Sunakozawa , Morioka-shi, Japan	19880814		不明
In-K-23767	m	不明	*****		不明
In-K-23768	m	不明	*****		不明
In-K-23769	m	Sunakozawa , Morioka-shi, Japan	19880815		不明
In-K-23770	m	不明	*****		不明
In-K-23771	m	Sunakozawa , Morioka-shi, Japan	19880814		不明
In-K-23772	m	Sunakozawa , Morioka-shi, Japan	19880814		不明
In-K-23773	m	Sunakozawa , Morioka-shi, Japan	19880814		不明
In-K-23774	f	Numata-shi, Gunma, Japan	198805**		不明
In-K-23775	f	Numata-shi, Gunma, Japan	198805**		不明
In-K-23776	f	Numata-shi, Gunma, Japan	198805**		不明
In-K-23777	f	Numata-shi, Gunma, Japan	198805**		不明
In-K-23778	m	Numata-shi, Gunma, Japan	198805**		不明
In-K-23779	m	Numata-shi, Gunma, Japan	198805**		不明
In-K-23780	m	Tsumagoimura, Gunma, Japan	19880728		不明
In-K-23781	m	Tsumagoimura, Gunma, Japan	19880728		不明
In-K-23782	m	Tsumagoimura, Gunma, Japan	19880728		不明
In-K-23783	m	Tsumagoimura, Gunma, Japan	19880728		不明
In-K-23784	m	Tsumagoimura, Gunma, Japan	19880728		不明
In-K-23785	m	Tsumagoimura, Gunma, Japan	19880728		不明
In-K-23786	m	Tsumagoimura, Gunma, Japan	19880728		不明
In-K-23787	m	Tsumagoimura, Gunma, Japan	19880728		不明
In-K-23788	m	Tsumagoimura, Gunma, Japan	19880728		不明
In-K-23789	m	Tsumagoimura, Gunma, Japan	19880728		不明
In-K-23790	m	Karuizawacho, Nagano, Japan	198805**		不明
In-K-23791	m	Matsumoto-shi, Nagano, Japan	198805**		不明
In-K-23792	m	Mibugawa, Hasemura, Nagano, Japan	19860601	Y.Karoji	
In-K-23793	f	Mibugawa, Hasemura, Nagano, Japan	*****		不明
In-K-23794	f	Karuizawacho, Nagano, Japan	198805**		不明
In-K-23795	f	不明	*****		不明
In-K-23796	f	Karuizawacho, Nagano, Japan	198805**		不明
In-K-23797	m	不明	*****		不明
In-K-23798	f	不明	*****		不明
In-K-23799	m	不明	*****		不明
In-K-23800	m	不明	*****		不明
In-K-23801	m	不明	*****		不明
In-K-23802	m	不明	*****		不明
In-K-23803	m	不明	*****		不明
In-K-23804	m	不明	*****		不明
In-K-23805	m	不明	*****		不明
In-K-23806	m	不明	*****		不明
In-K-23807	m	不明	*****		不明

標本番号	性	採集地	採集日	採集者	備考
In-K-23808	m	Handa-shi, Snadamachi, Soehi, Nagano, Japan	*****		不明
In-K-23809	m	Handa-shi, Snadamachi, Soehi, Nagano, Japan	*****		不明
In-K-23810	m	不明	*****		不明
In-K-23811	m	不明	*****		不明
In-K-23812	m	Kiredani, Gifu, Japan	19850503		不明
In-K-23813	m	Kiredani, Gifu, Japan	19850503		不明
In-K-23814	m	不明	*****		不明
In-K-23815	m	不明	*****		不明
In-K-23816	m	不明	*****		不明
In-K-23817	m	Kiredani, Gifu, Japan	19850503		不明
In-K-23818	m	Kiredani, Gifu, Japan	19850503		不明
In-K-23819	m	Kiredani, Gifu, Japan	19850503		不明
In-K-23820	m	Kiredani, Gifu, Japan	19850503		不明
In-K-23821	m	Kiredani, Gifu, Japan	19850503		不明
In-K-23822	m	Kiredani, Gifu, Japan	19850503		不明
In-K-23823	m	不明	*****		不明
In-K-23824	m	Nakamura, Ootsu-shi, Shiga, Japan	19850503		唐牛良明
In-K-23825	m	不明	*****		不明
In-K-23826	m	Nakamura egatani, Ootsu-shi, Shiga, Japan	19850503		Y.Karoji
In-K-23827	m	Nakamura egatani, Ootsu-shi, Shiga, Japan	19860525		Y.Karoji
In-K-23828	m	Katsuragawaumenokichō, Otsu-shi, Shiga, Japan	19890505		不明
In-K-23829	f	Egadani, Otsu-shi, Japan	19840602		Y.Karoji
In-K-23830	m	Umenoki, Shiga, Japan	19880520		不明
In-K-23831	m	Umenoki, Shiga, Japan	19880520		不明
In-K-23832	m	Umenoki, Shiga, Japan	19880520		不明
In-K-23833	m	Yogocho Harikawa, Shiga, Japan	19850512		Y.Karoji
In-K-23834	m	Nakamura egatani, Ootsu-shi, Shiga, Japan	19850503		Y.Karoji
In-K-23835	m	Yogocho Harikawa, Shiga, Japan	19850512		Y.Karoji
In-K-23836	m	Kibune, Sakyo-ku, Kyoto-shi, Kyoto, Japan	19840522		H.Wakai
In-K-23837	f	Kibune, Sakyo-ku, Kyoto-shi, Kyoto, Japan	19840522		H.Wakai
In-K-23838	f	Asiu Sugo, Miyamacho, Kyoto, Japan	19890717		H.Wakai
In-K-23839	m	Miyama-mura, Hidaka-gun, Wakayama, Japan	19880810		不明
In-K-23840	m	Miyama-mura, Hidaka-gun, Wakayama, Japan	19880812		不明
In-K-23841	f	Miyama-mura, Hidaka-gun, Wakayama, Japan	19880809		不明
In-K-23842	m	Kitamata-gawa, Kawakamimura, Nara, Japan	19890804		H.Wakai
In-K-23843	m	Kitamata-gawa, Kawakamimura, Nara, Japan	19890804		H.Wakai
In-K-23844	m	Akazai, Hyogo, Japan	19880506		不明
In-K-23845	m	Onzui, Hyogo, Japan	19880605		不明
In-K-23846	m	Onzui, Hyogo, Japan	19870510		不明
In-K-23847	m	Onzui, Hyogo, Japan	19870516		不明
In-K-23848	f	Akazai, Hyogo, Japan	19630516		不明
In-K-23849	m	Onzui, Hyogo, Japan	19870510		不明
In-K-23850	m	Onzui, Hyogo, Japan	19870510		不明
In-K-23851	m	Akazai, Hyogo, Japan	*****		不明
In-K-23852	m	Onzui, Hyogo, Japan	19870510		不明
In-K-23853	m	Onzui, Hyogo, Japan	19870510		不明
In-K-23854	m	Onzui, Hyogo, Japan	19880605		不明
In-K-23855	m	Onzui, Hyogo, Japan	198705**		不明
In-K-23856	m	Onzui, Hyogo, Japan	198705**		不明
In-K-23857	m	Akazai, Hyogo, Japan	19880605		不明
In-K-23858	m	Akazai, Hyogo, Japan	19880605		不明
In-K-23859	m	Onzui, Hyogo, Japan	19870510		不明



標本番号	性	採集地	採集日	採集者	備考
In-K-23860	m	Onzui, Hyogo, Japan	19870510	不明	
In-K-23861	m	Onzui, Hyogo, Japan	19870510	不明	
In-K-23862	m	Onzui, Hyogo, Japan	19870516	不明	
In-K-23863	m	Onzui, Hyogo, Japan	19880510	不明	
In-K-23864	m	Akazai, Hyogo, Japan	*****	不明	
In-K-23865	m	Akazai, Hyogo, Japan	*****	不明	
In-K-23866	m	Shikoku, Matsuyama-shi, Ehime, Japan	*****	不明	8月27日羽化
In-K-23867	m	Yono, Tanbaracho, Matsuyama-shi, Ehime, Japan	19890712	不明	
In-K-23868	m	Yono, Tanbaracho, Matsuyama-shi, Ehime, Japan	19890715	不明	
In-K-23869	m	Matsuyama-shi, Ehime, Japan	*****	不明	9月10日羽化
In-K-23870	m	Matsuyama-shi, Ehime, Japan	*****	不明	9月10日羽化
In-K-23871	f	Matsuyama-shi, Ehime, Japan	*****	不明	8月22日羽化
In-K-23872	f	Matsuyama-shi, Ehime, Japan	*****	不明	9月10日羽化
In-K-23873	f	Uwajima-shi, Ehime, Japan	198606**	不明	羽化?, Bred at Tokyo
In-K-23874	m	Uwajima-shi, Ehime, Japan	198606**	不明	羽化?, Bred at Tokyo
In-K-23875	m	Uwajima-shi, Ehime, Japan	198606**	不明	羽化?, Bred at Tokyo
In-K-23876	m	Uwajima-shi, Ehime, Japan	198606**	不明	羽化?, Bred at Tokyo
In-K-23877	m	Uwajima-shi, Ehime, Japan	198606**	不明	羽化?, Bred at Tokyo
In-K-23878	m	Uwajima-shi, Ehime, Japan	198606**	不明	羽化?, Bred at Tokyo
In-K-23879	f	Uwajima-shi, Ehime, Japan	198606**	不明	羽化?, Bred at Tokyo
In-K-23880	f	Uwajima-shi, Ehime, Japan	198606**	不明	羽化?, Bred at Tokyo
In-K-23881	f	Yono, Tanbaracho, Matsuyama-shi, Ehime, Japan	19890715	不明	飼育
In-K-23882	m	Hakusuidani, Kuma-gun, Kumamoto, Japan	19840722	H.Wakai	
In-K-23883	f	Takachiho-mine, Miyakonojo-shi, Miyazaki, Japan	19840716	H.Wakai	
In-K-23884	f	Hisayamacho, Fukuoka, Japan	19880622	不明	
In-K-23885	m	Hisayamacho, Kasuya-gun, Fukuoka, Japan	19880622	不明	飼育羽化
In-K-23886	m	Kitakyusyu, Fukuoka, Japan	19880622	不明	
In-K-23887	m	Kitakyusyu, Fukuoka, Japan	19880622	不明	
In-K-23888	m	Hisayamacho, Kasuya-gun, Fukuoka, Japan	19880621	不明	
In-K-23889	m	Hisayamacho, Kasuya-gun, Fukuoka, Japan	19880622	不明	飼育
In-K-23890	f	Hisayamacho, Kasuya-gun, Fukuoka, Japan	19880622	不明	
In-K-23891	f	Kitakyusyu, Fukuoka, Japan	19880622	不明	
In-K-23892	f	Kitakyusyu, Fukuoka, Japan	19880622	不明	
In-K-23893	f	Kitakyusyu, Fukuoka, Japan	19880622	不明	
In-K-23894	f	Japan	*****	不明	
In-K-23895	f	Kahokurindou, Kawabe, Akita, Japan	19880803	不明	
In-K-23896	m	Kahokurindou, Kawabe, Akita, Japan	19880726	不明	
In-K-23897	f	Nagano, Japan	199106**	不明	
In-K-23898	m	Ichinose, Tabayamamura, Yamanashi, Japan	19880529	不明	
In-K-23899	m	Ichinose, Tabayamamura, Yamanashi, Japan	19880529	不明	
In-K-23900	m	Ichinose, Tabayamamura, Yamanashi, Japan	19880529	不明	
In-K-23901	f	Tsukigase, Kawaimura, Gifu, Japan	19900428	不明	
In-K-23902	f	Tsunekuni, Nishikimachi, Yamaguchi, Japan	19900512	不明	
In-K-23903	f	Hirogawara, Sakyo-ku, Kyoto-shi, Kyoto, Japan	19800523	不明	
In-K-23904	m	Hirogawara, Sakyo-ku, Kyoto-shi, Kyoto, Japan	19800523	不明	
In-K-23905	m	Sasari-toge, Miyamacho, Kyoto, Japan	19800527	不明	
In-K-23906	m	Hirogawara, Sakyo-ku, Kyoto-shi, Kyoto, Japan	19800523	不明	
In-K-23907	f	Hisayamacho, Kasuya-gun, Fukuoka, Japan	19890425	不明	
In-K-23908	f	Hisayamacho, Kasuya-gun, Fukuoka, Japan	19890425	不明	
In-K-23909	m	不明	*****	不明	
In-K-23910	f	不明	*****	不明	
In-K-23911	f	不明	*****	不明	

標本番号	性	採集地	採集日	採集者	備考
In-K-23912	f	Yoshiwamura Nakatsuya, Hiroshima, Japan	19900515	不明	
In-K-23913	f	Yoshiwamura Nakatsuya, Hiroshima, Japan	19900515	不明	
In-K-23914	f	Yoshiwamura Nakatsuya, Hiroshima, Japan	19900515	不明	
In-K-23915	f	Yoshiwamura Nakatsuya, Hiroshima, Japan	19900515	不明	
In-K-23916	f	Yoshiwamura Nakatsuya, Hiroshima, Japan	19900515	不明	
In-K-23917	f	Yoshiwamura Nakatsuya, Hiroshima, Japan	19900515	不明	
In-K-23918	m	Yoshiwamura Nakatsuya, Hiroshima, Japan	19900515	不明	
In-K-23919	m	Yoshiwamura Nakatsuya, Hiroshima, Japan	19900515	不明	
In-K-23920	m	Yoshiwamura Nakatsuya, Hiroshima, Japan	19900515	不明	
In-K-23921	m	Yoshiwamura Nakatsuya, Hiroshima, Japan	19900515	不明	
In-K-23922	m	Yoshiwamura Nakatsuya, Hiroshima, Japan	19900515	不明	
In-K-23923	m	Yoshiwamura Nakatsuya, Hiroshima, Japan	19900515	不明	
In-K-23924	m	Yoshiwamura Nakatsuya, Hiroshima, Japan	19900515	不明	
In-K-23925	m	Yoshiwamura Nakatsuya, Hiroshima, Japan	19900515	不明	
In-K-23926	m	Hamadairaonsen, Uenomura, Gunma, Japan	19890527	不明	
In-K-23927	m	Hamadairaonsen, Uenomura, Gunma, Japan	19890527	不明	
In-K-23928	m	Hamadairaonsen, Uenomura, Gunma, Japan	19890527	不明	
In-K-23929	m	Hamadairaonsen, Uenomura, Gunma, Japan	19890527	不明	
In-K-23930	m	Hamadairaonsen, Uenomura, Gunma, Japan	19890527	不明	
In-K-23931	m	Hamadairaonsen, Uenomura, Gunma, Japan	19890527	不明	
In-K-23932	m	Hamadairaonsen, Uenomura, Gunma, Japan	19890527	不明	
In-K-23933	m	Hamadairaonsen, Uenomura, Gunma, Japan	19890527	不明	
In-K-23934	m	Hamadairaonsen, Uenomura, Gunma, Japan	19890527	不明	
In-K-23935	m	Kahokurindou, Kawabe, Akita, Japan	19890726	不明	
In-K-23936	m	Tazawa-kogen highland, Tazawakocho, Akita, Japan	19880809	不明	
In-K-23937	m	Kawabe, Tazawa, Akita, Japan	19880809	不明	
In-K-23938	m	Tazawa-kogen highland, Tazawakocho, Akita, Japan	19880817	不明	
In-K-23939	m	Kahokurindou, Kawabe, Akita, Japan	19890726	不明	
In-K-23940	m	Tazawa-kogen highland, Tazawakocho, Akita, Japan	19880822	不明	
In-K-23941	m	Tazawa-kogen highland, Tazawakocho, Akita, Japan	19880804	不明	
In-K-23942	m	Hottai, Choukaicho, Akita, Japan	19880808	不明	
In-K-23943	m	Kahokurindou, Kawabe, Akita, Japan	19880802	不明	
In-K-23944	m	Tazawa-kogen highland, Tazawakocho, Akita, Japan	19880817	不明	
In-K-23945	m	Kahokurindou, Kawabe, Akita, Japan	19880710	不明	
In-K-23946	m	Tazawa-kogen highland, Tazawakocho, Akita, Japan	19880804	不明	
In-K-23947	m	Kawabe, Tazawa, Akita, Japan	19880813	不明	
In-K-23948	m	Tazawa-kogen highland, Tazawakocho, Akita, Japan	19880822	不明	
In-K-23949	m	Kahokurindou, Kawabe, Akita, Japan	19880812	不明	
In-K-23950	m	Kahokurindou, Kawabe, Akita, Japan	19880812	不明	
In-K-23951	m	Kawabe, Tazawa, Akita, Japan	19880813	不明	
In-K-23952	m	Kahokurindou, Kawabe, Akita, Japan	19880528	不明	
In-K-23953	m	Kahokurindou, Kawabe, Akita, Japan	19890603	不明	
In-K-23954	m	Kahokurindou, Kawabe, Akita, Japan	19880528	不明	
In-K-23955	m	Kahokurindou, Kawabe, Akita, Japan	19880601	不明	
In-K-23956	m	Kahokurindou, Kawabe, Akita, Japan	19880603	不明	
In-K-23957	m	Kahokurindou, Kawabe, Akita, Japan	19880528	不明	
In-K-23958	m	Kahokurindou, Kawabe, Akita, Japan	19880528	不明	
In-K-23959	m	Kahokurindou, Kawabe, Akita, Japan	19880603	不明	
In-K-23960	m	Kahokurindou, Kawabe, Akita, Japan	19880601	不明	
In-K-23961	m	Kahokurindou, Kawabe, Akita, Japan	19880601	不明	
In-K-23962	f	不明	199104**	不明	羽化
In-K-23963	f	不明	199104**	不明	羽化

標本番号	性	採集地	採集日	採集者	備考
In-K-23964	f	不明	199104**	不明	羽化
In-K-23965	f	不明	199104**	不明	羽化
In-K-23966	f	不明	199104**	不明	羽化
In-K-23967	f	不明	199104**	不明	羽化
In-K-23968	f	不明	199104**	不明	羽化
In-K-23969	f	不明	199104**	不明	羽化
In-K-23970	f	不明	199104**	不明	羽化
In-K-23971	f	Hokkaido, Japan	199104**	不明	羽化
In-K-23972	f	不明	199104**	不明	羽化
In-K-23973	f	不明	199104**	不明	羽化
In-K-23974	f	不明	199104**	不明	羽化
In-K-23975	f	不明	199104**	不明	羽化
In-K-23976	m	不明	199104**	不明	羽化
In-K-23977	m	不明	199104**	不明	羽化
In-K-23978	m	不明	199104**	不明	羽化
In-K-23979	m	Japan?	199104**	不明	羽化, 自宅
In-K-23980	m	Japan?	199104**	不明	羽化, 自宅
In-K-23981	m	不明	199104**	不明	羽化
In-K-23982	m	Tsushima, Nagasaki, Japan	*****	不明	
In-K-23983	m	Tsushima, Nagasaki, Japan	19890507	不明	
In-K-23984	m	Tsushima, Nagasaki, Japan	*****	不明	
In-K-23985	m	Tsushima, Nagasaki, Japan	19890423	不明	
In-K-23986	m	Tsushima, Nagasaki, Japan	*****	不明	
In-K-23987	f	Tsushima, Nagasaki, Japan	****0404	不明	
In-K-23988	m	Tsushima, Nagasaki, Japan	*****	不明	
In-K-23989	m	Tsushima, Nagasaki, Japan	*****	不明	
In-K-23990	m	Tsushima, Nagasaki, Japan	*****	不明	
In-K-23991	m	Tsushima, Nagasaki, Japan	*****	不明	
In-K-23992	m	Tsushima, Nagasaki, Japan	*****	不明	
In-K-23993	f	Tsushima, Nagasaki, Japan	19890504	不明	
In-K-23994	f	Tsushima, Nagasaki, Japan	19890413	不明	
In-K-23995	f	Tsushima, Nagasaki, Japan	*****	不明	
In-K-23996	f	Tsushima, Nagasaki, Japan	*****	不明	
In-K-23997	f	Tsushima, Nagasaki, Japan	*****	不明	
In-K-23998	f	Tsushima, Nagasaki, Japan	*****	不明	
In-K-23999	f	Tsushima, Nagasaki, Japan	*****	不明	
In-K-24000	f	Tsushima, Nagasaki, Japan	*****	不明	
In-K-24001	f	Tsushima, Nagasaki, Japan	*****	不明	
In-K-24002	f	Tsushima, Nagasaki, Japan	*****	不明	
In-K-24003	f	Tsushima, Nagasaki, Japan	*****	不明	
In-K-24004	f	Tsushima, Nagasaki, Japan	19890417	不明	
In-K-24005	f	Tsushima, Nagasaki, Japan	*****	不明	
In-K-24006	f	Tsushima, Nagasaki, Japan	*****	不明	
In-K-24007	f	Tsushima, Nagasaki, Japan	19890421	不明	
In-K-24008	f	Tsushima, Nagasaki, Japan	*****	不明	
In-K-24047	m	不明	*****	不明	
In-K-24048	m	不明	*****	不明	
In-K-24049	m	不明	*****	不明	
In-K-24050	f	不明	*****	不明	
In-K-24051	f	不明	*****	不明	
In-K-24052	m	不明	*****	不明	
In-K-24053	m	不明	*****	不明	

標本番号	性	採集地	採集日	採集者	備考
In-K-24054	m	不明	*****	不明	
In-K-24055	m	不明	*****	不明	
In-K-24056	m	不明	*****	不明	
In-K-24503	m	Yakushima, Kagoshima, Japan	****0423	不明	
In-K-24504	m	Yakushima, Kagoshima, Japan	*****	不明	
In-K-24505	m	Yakushima, Kagoshima, Japan	*****	不明	
In-K-24506	m	Yakushima, Kagoshima, Japan	*****	不明	
In-K-24507	f	Yakushima, Kagoshima, Japan	19890426	不明	
In-K-24508	f	Yakushima, Kagoshima, Japan	19890423	不明	
In-K-24509	f	Yakushima, Kagoshima, Japan	19670223	不明	1967年2月23日羽化, (神戸飼育)
In-K-24510	f	Yakushima, Kagoshima, Japan	*****	不明	
In-K-24511	f	Yakushima, Kagoshima, Japan	*****	不明	
In-K-24512	f	Yakushima, Kagoshima, Japan	*****	不明	
In-K-24513	f	Yakushima, Kagoshima, Japan	*****	不明	
In-K-24514	m	Yakushima, Kagoshima, Japan	19881122	不明	1988年11月22日羽化
In-K-24515	m	Mugio, Simoyakucho, Kagoshima, Japan	19861123	Y.Karoji (Bri)	
In-K-24516	f	Mugio, Simoyakucho, Kagoshima, Japan	19861123	Y.Karoji (Bri)	
In-K-24517	f	Yakushima, Kagoshima, Japan	19880708	不明	
In-K-24518	f	Yakushima, Kagoshima, Japan	19880810	不明	
In-K-24519	f	Yakushima, Kagoshima, Japan	19880812	不明	
In-K-24520	f	Yakushima, Kagoshima, Japan	19880810	不明	
In-K-24521	m	Yakushima, Kagoshima, Japan	19820806	不明	
In-K-24522	f	Yakushima, Kagoshima, Japan	19690629	不明	神戸飼育
In-K-24523	m	不明	198505**	不明	
In-K-24647	m	Maruseppu, Hokkaido, Japan	19700601	不明	
In-K-24648	m	Maruseppu, Hokkaido, Japan	19700530	不明	
In-K-24649	m	Shibetsu-shi, Onnebetsucho, Japan	*****	不明	
In-K-24650	m	Midoridani, Gifu, Japan	194604**	不明	飼育
In-K-24651	m	不明	*****	不明	
In-K-24652	f	Kokonoeyama, Japan	19680610	不明	飼育
In-K-24653	f	Tobira-onsen, Nagano, Japan	19680531	早川	
In-K-24654	f	不明	*****	不明	
In-K-24655	m	Izumi, Japan	19830216	不明	飼育品, 伊豆味♀より
In-K-24656	m	Maruseppu, Hokkaido, Japan	19690825	不明	
In-K-24657	m	Maruseppu, Hokkaido, Japan	19670803	不明	
In-K-24658	m	Tobira-onsen, Nagano, Japan	19670729	不明	
In-K-24659	m	Tobira-onsen, Nagano, Japan	19670729	不明	
In-K-24660	m	Tobira-onsen, Nagano, Japan	19670729	不明	
In-K-24661	m	Tobira-onsen, Nagano, Japan	19670729	不明	
In-K-24662	m	Tobira-onsen, Nagano, Japan	19670729	不明	
In-K-24664	m	Midoridani, Gifu, Japan	19630815	不明	
In-K-24665	m	Midoridani neo Motosu, Gifu, Japan	19690907	不明	
In-K-24666	m	Midoridani, Gifu, Japan	19670822	不明	
In-K-24667	m	Midoridani, Gifu, Japan	19650801	不明	
In-K-24668	m	Midoridani, Gifu, Japan	19660731	不明	
In-K-24686	m	Yakushima, Japan	19911003	不明	飼育品
In-K-24687	f	Yakushima, Japan	19910927	不明	飼育品
In-K-24736	f	Mikage, Koube-shi, Hyogo, Japan	19840506	不明	
In-K-24835	m	Mikage, Hyogo, Japan	19750411	不明	
In-K-24838	f	Koube-shi, Hyogo, Japan	19841213	不明	
In-K-24839	f	Koube-shi, Hyogo, Japan	19841213	不明	
In-K-24840	f	Suzuran-kogen highland, Gifu, Japan	19820617	不明	

標本番号	性	採集地	採集日	採集者	備考
In-K-24841	f	Mikage, Hyogo, Japan	19950427	不明	
In-K-24875	m	不明	*****	不明	
In-K-24876	f	不明	*****	不明	
In-K-24877	m	不明	*****	不明	
In-K-24878	m	不明	*****	不明	
In-K-24879	m	不明	*****	不明	
In-K-24880	m	不明	*****	不明	
In-K-24881	m	不明	*****	不明	
In-K-24882	m	不明	*****	不明	
<b><i>Papilio dialis dialis</i> Leech, 1893</b>			<b>台湾カラサアゲハ・名義タイプ亜種</b>		
In-K-23082	m	Mt. Wuyi shan, Fujian, China	199505**	不明	
<b><i>Papilio dialis andronius</i> Fruhstorfer, 1909</b>			<b>台湾カラサアゲハ・台湾亜種</b>		
In-K-20213	m	Puli, Formosa	1971****	不明	
In-K-20214	m	Puli, Formosa	1971****	不明	
In-K-20215	f	Puli, Formosa	1971****	不明	
In-K-20216	f	Puli, Formosa	196807**	不明	
In-K-22931	m	Puli, Formosa	19280124	不明	平山博物館
In-K-22932	f	Vic Puli, Formosa, Formosa	195503**	不明	
In-K-24642	m	Shizitoushan, Formosa	19860905	不明	
<b><i>Papilio doddsi</i> Janet, 1896</b>			<b>ベトナムカラサアゲハ</b>		
In-K-23085	m	N. Vietnam, Tam Dao, Vinh Phu, Vietnam	199608**	不明	
In-K-23086	m	N. Vietnam, Tam Dao, Vinh Phu, Vietnam	199608**	不明	
<b><i>Papilio hoppo</i> Matsumura, 1907</b>			<b>ホップアゲハ</b>		
In-K-20256	m	Puli, Formosa	196805**	不明	
In-K-20257	m	Puli, Formosa	196805**	不明	
In-K-20258	m	Puli, Formosa	197005**	不明	
In-K-20259	f	Puli, Formosa	196805**	不明	
In-K-20260	f	Puli, Formosa	197005**	不明	
In-K-20261	f	Puli, Formosa	196805**	不明	
In-K-20262	f	Puli, Formosa	196805**	不明	
In-K-20263	f	Puli, Formosa	196805**	不明	
In-K-20264	f	Puli, Formosa	196805**	不明	
In-K-20265	f	Puli, Formosa	196805**	不明	
In-K-22265	m	Bandai, Nantou, Formosa	19860711	不明	
In-K-22266	m	Bandai, Nantou, Formosa	19860714	不明	
In-K-23171	m	不明	*****	不明	
In-K-24059	f	Biluxi, Formosa	19880815	不明	
In-K-24060	f	Biluxi, Formosa	19860811	不明	
In-K-24061	f	Formosa	19860804	不明	
In-K-24062	f	Li Shan, Formosa	19860807	不明	
In-K-24063	f	Li Shan, Formosa	19860805	不明	
<b><i>Papilio krishna krishna</i> Moore, 1857</b>			<b>タカネクジャクアゲハ・名義タイプ亜種</b>		
In-K-22138	m	Tiger Hill, Darjeeling, India	19720608	不明	
In-K-22139	m	Moore N. India, India	197805**	不明	
In-K-24190	f	Darjeeling, India	198906**	不明	
In-K-24191	f	Darjeeling, India	19910531	不明	
In-K-24192	f	Darjeeling, India	19920519	不明	



標本番号	性	採集地	採集日	採集者	備考
In-K-24193	f	Sandakper (Sandakhphu?) , Darjeeling, India	19920524		不明
In-K-24194	m	NE. India, Darjeeling, India	19910601		不明
In-K-24195	m	Darjeeling, India	19910515		不明
<b><i>Papilio arcturus arcturus</i> Westwood, 1842</b>					<b>オオクジャクアゲハ・名義タイプ亜種</b>
In-K-20271	m	Mt. Doi Pahospok naer Fang N. Thailand, Thailand	19920326		不明
In-K-20272	f	Mt. Doi Pahospok naer Fang N. Thailand, Thailand	19920330		不明
In-K-20273	m	Mt. Doi Pahospok naer Fang N. Thailand, Thailand	19920331		不明
In-K-20274	m	Mt. Doi Pahospok naer Fang N. Thailand, Thailand	19920331		不明
In-K-24176	m	Karadap, N. Myanmar, Kachin, Myanmar	19960430		不明
In-K-24177	m	Karadap, N. Myanmar, Kachin, Myanmar	19960524		不明
In-K-24178	f	Karadap, N. Myanmar, Kachin, Myanmar	19960524		不明
In-K-24179	m	N. Thailand, Fang, Thailand	1988****		不明
In-K-24180	m	Doi Inthanon, N. Thailand, Thailand	198708**		不明
In-K-24181	m	N. Thailand, Fang, Thailand	199010**		不明
In-K-24182	f	Fang, Chiang Mai, Thailand	19910715		不明
In-K-24183	f	Nan, Thailand	19920310		不明
In-K-24184	f	Nan, Thailand	19920322		不明
In-K-24185	m	不明	*****		不明
In-K-24186	m	不明	199503**		不明
In-K-24187	m	不明	*****		不明
In-K-24188	f	Nan, Thailand	19920315		不明
In-K-24189	f	Fang, Chiang Mai, Thailand	19950327		不明
<b><i>Papilio arcturus arius</i> Rothschild, 1908</b>					<b>オオクジャクアゲハ・北インド亜種</b>
In-K-22123	m	Sikkim, India	196305**		不明
In-K-22124	m	Sikkim, India	196305**		不明
In-K-22125	m	Nagahill, Assam, India	196505**		不明
In-K-22126	f	Assam, India	1971****		不明
In-K-22127	m	Nagahill N. India, India	196703**		不明
In-K-22128	m	N. India, Assam, India	196007**		不明
In-K-22129	m	N. India, Assam, India	196007**		不明
In-K-22130	m	N. India, Assam, India	196007**		不明
In-K-24170	f	Khasi Hills N. India, India	198204**		不明
In-K-24171	f	N. India, Darjaeling, India	19910527		不明
In-K-24172	m	N. India, Darjaeling, India	19910521		不明
In-K-24173	f	Khasi Hills N. India, India	199006**		不明
In-K-24174	f	Khasi Hills, Assam, India	199006**		不明
<b><i>Papilio arcturus arcturulus</i> Fruhstorfer, 1902</b>					<b>オオクジャクアゲハ・中国亜種</b>
In-K-20266	m	Mt. Seijyo Sekkosyo, China	198307**		不明
In-K-20267	m	Mt. Seijyo Sekkosyo, China	198307**		不明
In-K-20268	m	Mt. Seijyo Sekkosyo, China	198307**		不明
In-K-20269	f	Mt. Seijyo Sekkosyo, China	198307**		不明
In-K-20270	m	Mt. Seijyo Sekkosyo, China	198307**		不明
In-K-24175	m	W. China, China	19890421		不明
<b><i>Papilio polyctor polyctor</i> Boisduval, 1836</b>					<b>クジャクアゲハ・名義タイプ亜種</b>
In-K-20217	m	Kulu S. Kashmir, India	198208**		不明
In-K-20218	m	Bengal North Calcutta, India	19710912		不明
In-K-20219	m	Himalaya N. India, India	197010**		不明
In-K-20220	m	不明	19451006		不明

標本番号	性	採集地	採集日	採集者	備考
In-K-20221	m	From India, India	19701012	不明	ex. pupa
In-K-20222	m	不明	*****	不明	
In-K-20223	f	North India, India	19701009	不明	ex. pupa
In-K-20224	f	Ori. g. Stock, From India?, India	19701006	不明	Reard Bred in Yokohama
In-K-22131	m	N. India, Assam, India	196305**	不明	
In-K-22132	m	Kasihill N. India, India	1963****	不明	
In-K-22133	f	Assam, India	1967****	不明	
In-K-22134	f	Assam, India	1967****	不明	
In-K-22135	m	Assam, India	1967****	不明	
In-K-22136	m	Assam, India	196104**	不明	
In-K-22137	m	Assam, India	1971****	不明	
In-K-24637	m	Godavari, Nepal	19820427	不明	
In-K-24638	m	Godavari, Nepal	19820424	不明	
In-K-24639	f	Godavari, Nepal	19820417	H.Detani	
<b><i>Papilio polyctor pinratanai</i> Rachell, 1983</b>			<b>クジャクアゲハ・タイ亜種</b>		
In-K-24154	m	E. Thai, Chanthaburi, Thailand	19880907	不明	
In-K-24155	m	E. Thai, Chanthaburi, Thailand	19880831	不明	
In-K-24156	m	E. Thai, Chanthaburi, Thailand	198904**	不明	
In-K-24157	m	Chantaburi, Thailand	198802**	不明	
In-K-24158	m	E. Thailand, Thailand	19870516	不明	
In-K-24159	m	E. Thai, Chanthaburi, Thailand	198904**	不明	
In-K-24160	f	Cao Soi Dao, E. Thailand, Thailand	198809**	不明	
In-K-24161	f	E. Thai, Chanthaburi, Thailand	198903**	不明	
In-K-24162	f	不明	19950619	不明	
In-K-24163	f	不明	19550617	不明	
In-K-24164	m	Chantaburi, Thailand	19880808	不明	
In-K-24165	m	Xaignabouli, Laos	19910812	不明	
In-K-24166	m	Doi Pee Ban Nam (Doi Phi Pan Nam?) , Sainyabuli, Laos	19891012	不明	
In-K-24167	m	Doi Pee Ban Nam (Doi Phi Pan Nam?) , Sainyabuli, Laos	19891012	不明	
In-K-24168	m	Doi Pee Ban Nam (Doi Phi Pan Nam?) , Sainyabuli, Laos	19890701	不明	
In-K-24169	m	Gorlay, N. Myanmar, Kachin, Myanmar	19930613	不明	
In-K-24640	m	Chiataburi, E. Thai, Thailand	19881013	不明	
In-K-24641	m	Chiataburi, E. Thai, Thailand	19881018	不明	
<b><i>Papilio ryukyuensis ryukyuensis</i> Fujioka, 1975</b>			<b>オキナワカラスアゲハ・名義タイプ亜種</b>		
In-K-20205	m	Hiji, Okinawa, Japan	197606**	不明	
In-K-20206	f	Hiji, Okinawa, Japan	19760607	不明	
In-K-20245	m	Izumi, Okinawa, Japan	19830428	不明	
In-K-20246	f	Izumi, Okinawa, Japan	19830427	不明	
In-K-22917	m	Hchi, Okinawa, Japan	19760327	不明	
In-K-22918	m	Hiji, Okinawa, Japan	19760327	不明	
In-K-22919	m	Hiji, Okinawa, Japan	19760606	不明	
In-K-22920	f	Hiji, Okinawa, Japan	19760326	不明	
In-K-24535	m	Vic Nago C., Okinawa, Japan	198905**	不明	
In-K-24585	m	Okinawa, Japan	19770711	不明	
In-K-24671	m	Izumi, Okinawa, Japan	19830128	不明	神戸市
In-K-24674	m	Izumi, Japan	19830217	不明	飼育品, 伊豆味♀より
In-K-24689	m	Izumi, Japan	19830219	不明	飼育品, 伊豆味♀より
<b><i>Papilio ryukyuensis amamiensis</i> (Fujioka, 1981)</b>			<b>オキナワカラスアゲハ・奄美亜種</b>		
In-K-20201	m	Tokunoshima, Kagoshima, Japan	19690622	不明	

標本番号	性	採集地	採集日	採集者	備考
In-K-20202	m	Tokunoshima, Kagoshima, Japan	19690622	不明	
In-K-20203	f	Amami Island, Kagoshima, Japan	19690613	不明	
In-K-24537	f	Amami-Oshima, Kagoshima, Japan	19910516	不明	
In-K-24538	f	Amami-Oshima, Kagoshima, Japan	19910516	不明	
In-K-24539	f	Amami-Oshima, Kagoshima, Japan	19910518	不明	
In-K-24540	f	Amami-Oshima, Kagoshima, Japan	19910517	不明	
In-K-24541	m	Amami-Oshima, Kagoshima, Japan	19910516	不明	
In-K-24542	m	不明	*****	不明	
In-K-24543	m	Chimyo-ko, Hyogo, Japan	19920412	不明	
In-K-24544	m	Sumiyochi, Nishinakama, Amami-Oshima, Kagoshima, Japan	19920317	不明	
In-K-24545	m	Amami-Oshima, Nase-shi, Kagoshima, Japan	19920412	不明	
In-K-24546	m	Amami-Oshima, Kagoshima, Japan	19910515	不明	
In-K-24559	m	Shimoyakugachi, Amami-Oshima, Kagoshima, Japan	19870402	不明	
In-K-24560	m	Nishinakama, Amami-Oshima, Kagoshima, Japan	19860324	不明	
In-K-24561	m	Nishinakama, Amami-Oshima, Kagoshima, Japan	19860324	不明	
In-K-24562	m	Nishinakama, Amami-Oshima, Kagoshima, Japan	19860325	不明	
In-K-24563	m	Nishinakama, Amami-Oshima, Kagoshima, Japan	19860324	不明	
In-K-24564	m	Amami, Yuwan, Kagoshima, Japan	19820611	不明	飼育品
In-K-24565	f	Amami, Yuwan, Kagoshima, Japan	19820611	不明	飼育品
In-K-24566	f	Nakagachi, Nakagachi, Kagoshima, Japan	19810403	T.Fujiwara	
In-K-24567	m	Mikyuu, Tokunoshima, Japan	19880901	不明	
In-K-24568	m	Mikyuu, Tokunoshima, Japan	19880901	不明	
In-K-24569	m	Mikyuu, Tokunoshima, Japan	19880901	不明	
In-K-24570	f	Mikyuu, Tokunoshima, Japan	19880902	不明	
In-K-24675	m	Amami, Yuwan, Kagoshima, Japan	19820801	不明	飼育品
In-K-24742	m	Ukejima, Japan	19940403	不明	
In-K-24743	m	Amami, Kagoshima, Japan	19820802	不明	
<b><i>Papilio palinurus palinurus</i> Fabricius, 1787</b>				<b>オビクジャクアゲハ・名義タイプ亜種</b>	
In-K-20283	m	Lang Kau Kedch, Malaysia	19710516	不明	
In-K-20284	m	Sumatra, Indonesia	196806**	不明	
In-K-20285	m	Cameron Highland, Pahang, Malaysia	197207**	不明	
In-K-20286	f	Sumatra, Indonesia	196909**	不明	
In-K-20287	f	Malaysia	1970****	不明	
In-K-20288	m	Mt. Atjeh Sumatra, Indonesia	196908**	不明	
In-K-20289	m	Sumatra, Indonesia	196808**	不明	
In-K-20290	m	Sumatra, Indonesia	196909**	不明	
In-K-22787	m	Cameron, Malaysia	198905**	不明	
In-K-24692	m	不明	*****	不明	
<b><i>Papilio palinurus deadalus</i> C.R. Felder, 1861</b>				<b>オビクジャクアゲハ・ルソン亜種</b>	
In-K-20275	m	Mindanao Island, Philippines	19*****	T.Mizunuma	
In-K-20276	m	不明	*****	不明	
In-K-20279	m	Luzon Island, Philippines	19721225	不明	
In-K-20280	f	Luzon Island, Philippines	197210**	不明	
In-K-20281	f	Luzon Island, Philippines	197210**	不明	
In-K-20282	f	Boac Island, Philippines	197311**	不明	
<b><i>Papilio palinurus angustatus</i> Staudinger, 1888</b>				<b>オビクジャクアゲハ・パラワン亜種</b>	
In-K-20278	m	Languan Palawan, Philippines	19730926	不明	

標本番号	性	採集地	採集日	採集者	備考
<b><i>Papilio palinurus</i> ssp.</b>					
In-K-22490	m	不明	*****		オビクジャクアゲハ・亜種未決定 不明
In-K-22491	m	不明	*****		不明
<b><i>Papilio crino</i> Fabricius, 1793</b>					
クリノオビクジャクアゲハ					
In-K-20292	m	Seilon (Ceylon?) , Sri Lanka	1967****		不明
In-K-20293	f	Seilon (Ceylon?) , Sri Lanka	1967****		不明
In-K-20294	m	S. India, Coimbatore, India	197209**		不明
In-K-20295	m	Coimhatre Mysore S. India, India	197209**		不明
In-K-20300	m	Nilgris Hills Kallar S. India, India	19770901	M.Hosoi	
In-K-22410	m	S. India, India	*****		不明
In-K-22411	m	Kashi Hills, India	19750515		不明
In-K-23103	m	Nilgiri Hills, S. India, India	199609**		不明
In-K-24086	m	Nilgiri Hills S. India, India	198505**		不明
<b><i>Papilio buddha</i> Westwood, 1872</b>					
ブッダオビクジャクアゲハ					
In-K-20277	m	Nirgili S. India, India	198410**		不明
In-K-24083	m	Nirgili Hill S. India, India	198808**		不明
In-K-24084	m	Nilgiri Hill, India	19900910	T.Hasegawa	
In-K-24085	m	Nilgiri Hill, India	19891101		不明
<b><i>Papilio blumei blumei</i> Boisduval, 1836</b>					
オオルリオビアゲハ・名義タイプ亜種					
In-K-20301	m	不明	*****		不明
In-K-20302	m	N. Celebes, Tondano, Indonesia	197506**		不明
In-K-20303	m	N. Celebes, Tondano, Indonesia	197506**		不明
In-K-20304	m	N. Celebes, Tondano, Indonesia	194008**		不明
In-K-20305	m	N. Celebes, Indonesia	1967****		不明
In-K-20306	m	N. Celebes, Minahasa, Indonesia	19821102		不明
In-K-20307	m	N. Celebes, Tondano, Indonesia	197506**		不明
In-K-20308	f	N. Celebes, Tondano, Indonesia	197506**		不明
In-K-20309	f	N. Sulawesi, Minahasa, Indonesia	197806**		不明
In-K-20310	m	N. Celebes, Tondano, Indonesia	197506**		不明
In-K-22079	m	Palolo C. Celebes, Indonesia	198303**		不明
In-K-22080	m	Palolo C. Celebes, Indonesia	198307**		不明
In-K-22081	f	Palolo C. Celebes, Indonesia	198307**		不明
In-K-22082	f	C. Celebes, Puncak, Indonesia	19760405		不明
In-K-22083	m	C. Celebes, Puncak, Indonesia	19750316		不明
In-K-22084	f	C. Celebes, Puncak, Indonesia	19750305		不明
In-K-22085	m	C. Celebes, Puncak, Indonesia	19780602		不明
In-K-22086	f	C. Celebes, Puncak, Indonesia	19750705		不明
In-K-22087	m	C. Celebes, Palopo, Indonesia	198303**		不明
In-K-22088	m	C. Celebes, Puncak, Indonesia	19780403		不明
In-K-22089	m	C. Celebes, Puncak, Indonesia	197505**		不明
In-K-22090	f	C. Celebes, Puncak, Indonesia	19760601		不明
In-K-22091	m	C. Celebes, Palopo, Indonesia	198303**		不明
In-K-22092	m	C. Celebes, Palopo, Indonesia	198303**		不明
In-K-22093	m	C. Celebes, Palopo, Indonesia	198303**		不明
In-K-22094	f	C. Celebes, Puncak, Indonesia	19750304		不明
In-K-22337	f	Lam basee 113km N. of Palopo, Indonesia	19660710	R.Straatman	
In-K-22405	m	Bantimurung Celebes Island, Indonesia	19680316		不明
In-K-24044	m	Puncak-Palopo C. Celebes, Indonesia	199106**		不明
In-K-24046	f	Celeb., Palopo, Indonesia	198604**		不明

標本番号	性	採集地	採集日	採集者	備考
In-K-24820	m	50km S. of Palu, C. Sulawesi, Palolo, Indonesia	199*****		不明
In-K-24821	m	50km S. of Palu, C. Sulawesi, Palolo, Indonesia	199*****		不明
In-K-24822	f	50km S. of Palu, C. Sulawesi, Palolo, Indonesia	199*****		不明
In-K-24823	m	50km S. of Palu, C. Sulawesi, Palolo, Indonesia	199*****		不明
In-K-24824	f	50km S. of Palu, C. Sulawesi, Palolo, Indonesia	199*****		不明
In-K-24825	f	50km S. of Palu, C. Sulawesi, Palolo, Indonesia	199*****		不明
In-K-24862	m	Poncak Palo, Sulawesi, Indonesia	197805**		不明
<b><i>Papilio blumei fruthtorferi</i> Röber, 1897</b>					<b>オオルリオビアゲハ・南セレベス亜種</b>
In-K-20311	m	Kapang S. Celebes, Indonesia	19710723		不明
In-K-20312	m	Celebes, Indonesia	19680617		不明
In-K-20313	m	Kapang S. Celebes, Indonesia	19740602		不明
In-K-20314	f	Kapang S. Celebes, Indonesia	197806**		不明
In-K-20315	m	不明	*****		不明
In-K-20316	m	不明	*****		不明
In-K-20317	m	Kapang S. Celebes, Indonesia	197806**		不明
In-K-20318	f	Kapang S. Celebes, Indonesia	197806**		不明
In-K-20319	m	Kapang S. Celebes, Indonesia	19740612		不明
<b><i>Papilio blumei</i> ssp.</b>					<b>オオルリオビアゲハ・亜種未決定</b>
In-K-21805	m	不明	*****		不明
In-K-22271	f	不明	*****		不明
In-K-22272	f	不明	*****		不明
In-K-22274	f	不明	*****		不明
In-K-22275	m	不明	*****		不明
In-K-22276	m	不明	*****		不明
In-K-22418	m	不明	*****		不明
In-K-24860	f	不明	*****		不明
In-K-24861	f	不明	*****		不明
In-K-24863	f	不明	*****		不明
<b><i>Papilio chikae chikae</i> Igarashi, 1965</b>					<b>ルソンカラスアゲハ・名義タイプ亜種</b>
In-K-22161	m	N. Luzon Island, Banaue, Philippines	19870227		不明
In-K-22162	f	N. Luzon Island, Banaue, Philippines	198706**		不明
In-K-22163	f	N. Luzon Island, Banaue, Philippines	198702**		不明
In-K-22164	m	N. Luzon Island, Philippines	19750625		不明
In-K-22165	f	Mt. St. Tomas, Luzon Island, Philippines	19770326		不明
In-K-22166	m	不明	*****		不明
In-K-22167	f	N. Luzon Island, Banaue, Philippines	198701**		不明
In-K-22168	m	St. Tomas, Luzon Island, Philippines	19760820		不明
In-K-22169	f	Sant Tohmas, Philippines	19800703		不明
In-K-22170	m	Mt. St. Tomas near Baguio Luzon, Philippines	198605**		不明
In-K-22171	m	Mt. St. Tomas near Baguio Luzon, Philippines	198605**		不明
In-K-22172	m	Mt. St. Tomas near Baguio Luzon, Philippines	19860502		不明
In-K-22173	m	Mt. St. Tomas near Baguio Luzon, Philippines	19860511		不明
In-K-22174	m	Mt. St. Tomas, N. Luzon Island, Philippines	19860502		不明
In-K-22175	m	Mt. St. Tomas, N. Luzon Island, Philippines	19860427		不明
In-K-22176	m	Mt. St. Tomas, N. Luzon Island, Philippines	19860519		不明
In-K-22177	f	Mt. St. Tomas near Baguio Luzon, Philippines	198605**		不明
In-K-24551	m	N. Luzon Island, Banaue, Philippines	198706**		不明
In-K-24552	m	N. Luzon Island, Banaue, Philippines	198706**		不明
In-K-24553	m	N. Luzon Island, Banaue, Philippines	198702**		不明



標本番号	性	採集地	採集日	採集者	備考
In-K-24554	f	N. Luzon Island, Banaue, Philippines	198706**		不明
In-K-24555	f	N. Luzon Island, Banaue, Philippines	198706**		不明
In-K-24556	f	N. Luzon Island, Banaue, Philippines	198706**		不明
In-K-24557	f	N. Luzon Island, Banaue, Philippines	198702**		不明
In-K-24558	f	N. Luzon Island, Banaue, Philippines	198503**		不明
<b><i>Papilio peranthus peranthus</i> Fabricius, 1787</b>					<b>アオネアゲハ・名義タイプ亜種</b>
In-K-20328	m	Sdikabbeni Java, Indonesia	196805**		不明
In-K-20329	m	Java, Indonesia	1970****		不明
In-K-20330	m	Java, Indonesia	1968****		不明
In-K-20331	m	Java, Indonesia	1968****		不明
In-K-22404	m	Java, Indonesia	*****		不明
In-K-22415	m	Preanger, Java, Indonesia	19661118		不明
In-K-24201	m	Kangean Island, Indonesia	*****		不明
<b><i>Papilio peranthus adamantius</i> C. &amp; R. Felder, 1865</b>					<b>アオネアゲハ・セレベス亜種</b>
In-K-20320	m	S. Celebes, Bantimurung, Indonesia	197101**		不明
In-K-20321	m	Celebes, Indonesia	197402**		不明
In-K-20322	f	S. Celebes, Indonesia	197101**		不明
In-K-20323	m	S. Celebes, Indonesia	1969****		不明
In-K-20324	m	S. W. Celebes, Indonesia	197101**		不明
In-K-20325	m	Celebes, Indonesia	197402**		不明
In-K-20326	m	Celebes, Indonesia	196904**		不明
In-K-20327	m	Celebes, Indonesia	197402**		不明
In-K-22417	f	Celebes, Indonesia	*****		不明
<b><i>Papilio peranthus intermedius</i> Snellen, 1980</b>					<b>アオネアゲハ・タナジャンペア亜種</b>
In-K-24848	m	Tanahjanpea Island, Indonesia	199503**		不明
<b><i>Papilio peranthus insulicola</i> Rothschild, 1896</b>					<b>アオネアゲハ・サラヤル亜種</b>
In-K-23099	m	Salayak Island, S. W. Celeberu, Indonesia	197007**		不明
<b><i>Papilio peranthus transiens</i> Fruhstorfer, 1898</b>					<b>アオネアゲハ・バリ亜種</b>
In-K-24200	m	Bali Island, Indonesia	198902**		不明
<b><i>Papilio peranthus kinesias</i> Fruhstorfer, 1909</b>					<b>アオネアゲハ・フローレス亜種</b>
In-K-22403	m	Flores Island, Indonesia	19790513		不明
<b><i>Papilio peranthus wangiwangiensis</i> (Kitahara, 1989)</b>					<b>アオネアゲハ・ワンギワンギ亜種</b>
In-K-24196	m	Lantea (Lintea?) Island Wangi Wangi Islands, Indonesia	198911**		不明
In-K-24197	m	Lantea (Lintea?) Island Wangi Wangi Islands, Indonesia	198911**		不明
In-K-24198	m	Lantea (Lintea?) Island Wangi Wangi Islands, Indonesia	198911**		不明
In-K-24199	m	Lantea (Lintea?) Island Wangi Wangi Islands, Indonesia	198911**		不明
In-K-24847	m	Wanceh, Wangi Wangi Island, Sulawesi, Indonesia	199905**		不明
<b><i>Papilio peranthus</i> ssp.</b>					<b>アオネアゲハ・亜種未決定</b>
In-K-21771	m	不明	*****		不明
In-K-22486	m	不明	*****		不明
In-K-22853	m	不明	*****		不明
In-K-24891	m	不明	*****		不明
In-K-24898	m	不明	*****		不明
In-K-24900	m	不明	*****		不明

標本番号	性	採集地	採集日	採集者	備考
In-K-24901	m	不明	*****	不明	
In-K-24905	m	不明	*****	不明	
<b><i>Papilio pericles</i> Wallace, 1865</b>					<b>チモールアオネアゲハ</b>
In-K-20332	m	Timor Indonesia, Indonesia	197503**	不明	
In-K-20333	m	Timor Indonesia, Indonesia	1978****	不明	
In-K-22440	m	Wetar, Indonesia	*****	不明	
In-K-24069	m	Wetar Island, Indonesia	198802**	不明	
In-K-24070	f	Wetar Island, Indonesia	198802**	不明	
In-K-24071	m	Moa Island, Australia	19800507	不明	
In-K-24072	m	Wetar Island, Indonesia	19890213	不明	
In-K-24073	m	Watar Island, Moluccas, Indonesia	198904**	不明	
In-K-24074	f	Wetar Island, Indonesia	19890202	不明	
In-K-24869	m	49km N Kupang Timar, Camplong, Kupang, Indonesia	*****	不明	
In-K-24896	m	Timor Island, Kupang, Indonesia	198003**	不明	
<b><i>Papilio lorquinianus lorquinianus</i> C. &amp; R. Felder, 1865</b>					<b>ヘリボシアオネアゲハ・名義タイプ亜種</b>
In-K-19913	m	不明	*****	不明	
In-K-19914	m	不明	*****	不明	
In-K-19915	f	不明	*****	不明	
In-K-19916	m	Halmahera Island, Tobelo, Indonesia	193909**	不明	
In-K-19917	m	Halmahera, Indonesia	1968****	不明	
In-K-19918	m	Halmahera, Indonesia	1968****	不明	
<b><i>Papilio lorquinianus albertia</i> Oberthür, 1880</b>					<b>ヘリボシアオネアゲハ・ニューギニア亜種</b>
In-K-19919	m	Anggi district, west Irian, Indonesia	19740220	不明	
In-K-19920	m	Anggi Lakes West Irian, Indonesia	19770528	不明	
In-K-19921	m	Anggi Lakes West Irian, Indonesia	19770420	不明	
In-K-19922	m	Anggi Lakes West Irian, Indonesia	19770420	不明	
In-K-19923	m	Anggi Lakes West Irian, Indonesia	19770528	不明	
In-K-19924	m	Anggi Lakes West Irian, Indonesia	19770528	不明	
In-K-24075	m	Mt. Arfak W. Irian, Indonesia	198706**	不明	
In-K-24076	m	Mt. Arfak W. Irian, Indonesia	198706**	不明	
In-K-24077	m	Mt. Arfak W. Irian, Indonesia	198706**	不明	
In-K-24078	m	Mt. Arfak W. Irian, Indonesia	198706**	不明	
In-K-24079	m	Mt. Arfak W. Irian, Indonesia	198808**	不明	
In-K-24080	m	Mt. Arfak W. Irian, Indonesia	198808**	不明	
In-K-24081	m	Mt. Arfak W. Irian, Indonesia	198808**	不明	
In-K-24082	m	Mt. Arfak W. Irian, Indonesia	198808**	不明	
<b><i>Papilio lorquinianus gelia</i> Jordan, 1909</b>					<b>ヘリボシアオネアゲハ・バカン亜種</b>
In-K-24206	m	Bachan (Bacan) Island, Indonesia	198911**	不明	
In-K-24207	m	Bachan (Bacan) Island, Indonesia	198911**	不明	
In-K-24208	m	Bachan (Bacan) Island, Indonesia	198911**	不明	
In-K-24209	m	Bachan (Bacan) , Indonesia	199210**	不明	
<b><i>Papilio lorquinianus esmeae</i> Parrot, 1985</b>					<b>ヘリボシアオネアゲハ・モロタイ亜種</b>
In-K-22441	f	Morotai Island, Indonesia	19940220	不明	
In-K-22442	m	Morotai Island, Indonesia	19940226	不明	
In-K-24202	m	Morotai Island, Indonesia	199002**	不明	
In-K-24203	m	Morotai Island, Indonesia	199002**	不明	
In-K-24204	m	Morotai Molucca, Indonesia	199006**	不明	

標本番号	性	採集地	採集日	採集者	備考
In-K-24205	f	Morotai Molucca, Indonesia	199006**		不明
In-K-24844	m	Morotai Island, Moluccas, Indonesia	199402**		不明
<b><i>Papilio lorquinianus boanoensis</i> Kariya, 1992</b>					<b>ヘリボシアオネアゲハ・ブアノ亜種</b>
In-K-23089	m	Buano Island, S. Maluku, Indonesia	199203**		不明
In-K-24846	f	Buaono Island, Moluccas, Indonesia	199605**		不明
<b><i>Papilio neumoegei</i> Honrath, 1890</b>					<b>スンバアオネアゲハ</b>
In-K-20291	m	Sumba Island Indonesia, Indonesia	19840115		不明
In-K-20296	m	Central Sumba Island Indonesia, Indonesia	19780401		不明
In-K-20297	m	Central Sumba Island Indonesia, Indonesia	19780403		不明
In-K-20298	m	Central Sumba Island Indonesia, Indonesia	19780407		不明
In-K-20299	m	Central Sumba Island Indonesia, Indonesia	19780407		不明
In-K-22447	m	不明	*****		不明
In-K-22448	m	不明	*****		不明
In-K-22449	m	Sumbawa Island, Indonesia	*****		不明
In-K-22450	m	Sumbawa Island, Indonesia	*****		不明
In-K-22451	m	不明	*****		不明
In-K-22652	m	不明	*****		不明
In-K-22653	m	Sumba, Indonesia	*****		不明
In-K-22654	m	Sumba, Indonesia	*****		不明
In-K-22655	m	Sumba, Indonesia	*****		不明
In-K-22656	f	不明	*****		不明
In-K-22657	m	Sumba, Indonesia	*****		不明
In-K-22658	m	Sumba, Indonesia	*****		不明
In-K-22776	f	L. Sunda Sumba Island near Lewa, Indonesia	199*****		不明
In-K-22785	m	L. Sunda Sumba Island near Lewa, Indonesia	199*****		不明
In-K-22869	f	L. Sunda Sumba Island near Lewa, Indonesia	199*****		不明
In-K-23109	f	Sumba Island near Lewa, L. Sunda, Indonesia	199*****		不明
In-K-24064	m	Lewa Island Sumba, Indonesia	198901**		不明
In-K-24065	m	Lewa Island Sumba, Indonesia	198901**		不明
In-K-24066	m	Lewa Island Sumba, Indonesia	198901**		不明
In-K-24067	m	Sumba, Indonesia	198904**		不明
In-K-24068	f	不明	*****		不明
In-K-24734	f	Sumba Island near Lewa, L. Sunda, Indonesia	199*****		不明
In-K-24738	m	Sumba Island near Lewa, L. Sunda, Indonesia	199*****		不明
In-K-24748	f	Sumba Island near Lewa, L. Sunda, Indonesia	199*****		不明
In-K-24749	f	Sumba Island near Lewa, L. Sunda, Indonesia	199*****		不明
In-K-24751	f	Sumba Island near Lewa, L. Sunda, Indonesia	199*****		不明
In-K-24845	f	Sumba Island near Lewa, L. Sunda, Indonesia	199*****		不明
<b><i>Papilio ulyssees ulyssees</i> Linnaeus, 1758</b>					<b>オオルリアゲハ・名義タイプ亜種</b>
In-K-19949	m	Ambon, Indonesia	197305**		不明
In-K-19950	m	Ambon, Indonesia	19730101		不明
In-K-19951	f	Ambon, Indonesia	197309**		不明
In-K-19952	m	不明	*****		不明
In-K-19953	m	Soja ((Soya?) ,Ambon) E. Indonesia, Indonesia	197407**		不明
In-K-19954	m	不明	*****		不明
In-K-19955	f	Ambon, Indonesia	19730904		不明
In-K-19957	m	不明	19630123		不明
In-K-19959	f	Ambon, Indonesia	197306**		不明
In-K-19960	m	Ambon Island, Indonesia	19730102		不明

標本番号	性	採集地	採集日	採集者	備考
In-K-19961	m	Amboina Island, Indonesia	195712**		不明
In-K-19962	m	Amboina Island, Indonesia	197304**		不明
In-K-19963	m	Amboina Island, Indonesia	197305**		不明
In-K-22207	m	Ceram, Indonesia	198303**		不明
In-K-22268	m	Ceram, Indonesia	198609**		不明
In-K-22292	m	Ceram Island, Maluku, Indonesia	199305**		不明
In-K-22664	f	Seram Island, Indonesia	*****		不明
In-K-22665	f	Seram Island, Indonesia	*****		不明
In-K-22666	f	Seram Island, Indonesia	*****		不明
In-K-22667	f	Ambon Island, Indonesia	*****		不明
In-K-22668	f	Seram Island, Indonesia	*****		不明
In-K-22782	m	Ambon Island, Maluku, Indonesia	199909**		不明
In-K-22783	m	Ambon Island, Maluku, Indonesia	199908**		不明
In-K-24087	m	Seram Island, Indonesia	198808**		不明
In-K-24088	m	Seram Island, Indonesia	198808**		不明
In-K-24089	m	Ceram, Indonesia	198802**		不明
In-K-24090	m	Ambon, Indonesia	19970827		不明
In-K-24091	m	Seram Island, Indonesia	*****		不明
In-K-24092	f	Ceram, Indonesia	198802**		不明
In-K-24093	m	Manipa Island, Indonesia	*****		不明
In-K-24094	m	Manipa, Indonesia	198802**		不明
In-K-24095	m	Ceram, Indonesia	198608**		不明
In-K-24096	f	Seram Island, Indonesia	198911**		不明
In-K-24691	m	Ambon Island, Indonesia	197501**		不明
In-K-24826	m	Ambon Island, Indonesia	199*****		不明
In-K-24827	m	Ambon Island, Indonesia	199*****		不明
In-K-24828	m	Ambon Island, Indonesia	199*****		不明
In-K-24829	m	不明	*****		不明
In-K-24830	m	Ambon Island, Indonesia	199*****		不明
In-K-24831	m	Ambon Island, Indonesia	199*****		不明
<b><i>Papilio ulysse</i> <i>telemachus</i> Montrouzier, 1856</b>					<b>オオルリアゲハ・ウッドラーク亜種</b>
In-K-19929	m	Trobriand Island, Papua New Guinea	197006**		不明
In-K-19930	f	Trobriand Island, Papua New Guinea	197006**		不明
In-K-19931	f	Trobriand, Papua New Guinea	197007**		不明
In-K-19975	m	不明	196901**		不明
In-K-19976	f	Trobriand Island, Papua New Guinea	197007**		不明
In-K-19977	f	Trobriand Island, Papua New Guinea	197007**		不明
In-K-19978	f	Fergusson Island, Papua New Guinea	19701120		不明
In-K-24124	m	Trobriand Islands, Milne Bay, Papua New Guinea	199101**		不明
In-K-24125	m	Loscila, Papua New Guinea	198805**		不明
In-K-24126	f	Loselia, Papua New Guinea	198801**		不明
In-K-24128	m	Trobriand Islands, Papua New Guinea	199105**		不明
In-K-24129	f	Trobriand Islands, Papua New Guinea	199105**		不明
In-K-24130	f	不明	*****		不明
<b><i>Papilio ulysse</i> <i>telegonus</i> C. &amp; R. Felder, 1860</b>					<b>オオルリアゲハ・バチャン亜種</b>
In-K-19956	m	Halmahera, Tobelo, Indonesia	195109**		不明
In-K-19964	m	Halmahera Island, Indonesia	196011**		不明
In-K-19965	m	Halmahera Island, Indonesia	196808**		不明
In-K-19966	m	Halmahera Island, Indonesia	192008**	Le Moults	
In-K-19989	m	Bacan Island, Indonesia	197902**		不明

標本番号	性	採集地	採集日	採集者	備考
In-K-22291	m	Bachan (Bacan) Island, Indonesia	199012**		不明
In-K-22316	m	Bachan (Bacan) , Indonesia	198309**		不明
In-K-22322	m	Bachan (Bacan) , Indonesia	*****		不明
In-K-22392	m	Bachan (Bacan) Island, Indonesia	198410**		不明
In-K-22406	f	Bachan (Bacan) Island, Indonesia	198609**		不明
In-K-22412	m	Bachan Island, Indonesia	197010**		不明
In-K-22413	m	Bachan Island, Indonesia	197010**		不明
In-K-22659	m	Halmahera, Indonesia	*****		不明
In-K-22660	f	Halmahera, Indonesia	*****		不明
In-K-22661	m	Mandioli, Indonesia	*****		不明
In-K-22662	m	Kasiruta Island, Indonesia	*****		不明
In-K-22663	m	不明	*****		不明
In-K-24127	m	Bachan (Bacan) Island, Indonesia	198705**		不明
In-K-24132	f	Bachan, Indonesia	198711**		不明
<b><i>Papilio ulyssees autolyceus</i> C. &amp; R. Felder, 1865</b>					
<b>オオルリアゲハ・ニューギニア亜種</b>					
In-K-19934	m	Tapini, Papua New Guinea	196704**		不明
In-K-19935	m	Brown River, Papua New Guinea	19681203		不明
In-K-19936	m	Waisami Milne Bay East-Papua (Waiwilana?) , Papua New Guinea	19650313		不明
In-K-19937	f	River, Papua New Guinea	196707**		不明
In-K-19938	m	Brown River, Papua New Guinea	19640819		不明
In-K-19939	m	Brown River, Papua New Guinea	196801**		不明
In-K-19940	f	Brown River, Papua New Guinea	196712**		不明
In-K-19941	f	Brown River, Papua New Guinea	197210**		不明
In-K-19942	m	不明	*****		不明
In-K-19943	m	But, Wewak, Papua New Guinea	19690327		不明
In-K-19944	f	Bulolo, Papua New Guinea	19710104		不明
In-K-19945	f	Wewak, Papua New Guinea	196403**		不明
In-K-19946	m	Biak Island West Irian, Indonesia	197310**		不明
In-K-19947	m	Biak Island West Irian, Indonesia	197310**		不明
In-K-19948	m	West Irian, Indonesia	196402**		不明
In-K-19987	f	Kokoda Trail, S. E. New Guinea, Papua New Guinea	19720417		不明
In-K-19988	m	Kokoda Trail, S. E. New Guinea, Papua New Guinea	19720501		不明
In-K-22222	m	Bulolo, Morobe, Papua New Guinea	*****		不明
In-K-22223	m	Bulolo, Morobe, Papua New Guinea	199005**		不明
In-K-22224	m	Bulolo, Morobe, Papua New Guinea	198912**		不明
In-K-22225	m	Bulolo, Morobe, Papua New Guinea	199407**		不明
In-K-22226	m	Bulolo, Morobe, Papua New Guinea	198912**		不明
In-K-22227	m	Bulolo, Morobe, Papua New Guinea	198912**		不明
In-K-22228	m	Bulolo, Morobe, Papua New Guinea	198912**		不明
In-K-22229	m	Bulolo, Morobe, Papua New Guinea	199704**		不明
In-K-22230	m	Bulolo, Morobe, Papua New Guinea	198908**		不明
In-K-22231	m	Bulolo, Morobe, Papua New Guinea	19940710		不明
In-K-22232	m	Bulolo, Morobe, Papua New Guinea	199006**		不明
In-K-22233	m	Bulolo, Morobe, Papua New Guinea	198912**		不明
In-K-22234	m	Aseki, Morobe, Papua New Guinea	199410**		不明
In-K-22235	m	Bulolo, Morobe, Papua New Guinea	199401**		不明
In-K-22236	m	Bulolo, Morobe, Papua New Guinea	199410**		不明
In-K-22237	m	Bulolo, Morobe, Papua New Guinea	198908**		不明
In-K-22238	m	Bulolo, Morobe, Papua New Guinea	198912**		不明
In-K-22317	m	Bololo (Bulolo?) , Morobe, Papua New Guinea	198311**		不明
In-K-22318	m	Bulolo, Morobe, Papua New Guinea	199312**		不明



標本番号	性	採集地	採集日	採集者	備考
In-K-24100	m	Bulolo, Morobe, Papua New Guinea	199103**		不明
In-K-24101	m	Bulolo, Morobe, Papua New Guinea	*****		不明
In-K-24102	m	Bulolo, Morobe, Papua New Guinea	199106**		不明
In-K-24103	m	W. Irian Fak z, Indonesia	199002**		不明
In-K-24104	m	W. Irian, Sorong, Indonesia	199005**		不明
In-K-24105	m	Bulolo, Papua New Guinea	198702**		不明
In-K-24106	m	W. Irian Fak z, Indonesia	199002**		不明
In-K-24107	m	W. Irian Fak z, Indonesia	199005**		不明
In-K-24108	m	W. Irian, Sorong, Indonesia	199005**		不明
In-K-24109	f	Bulolo, Papua New Guinea	198804**		不明
In-K-24110	f	Bulolo, Morobe, Papua New Guinea	199008**		不明
In-K-24111	f	Bulolo, Morobe, Papua New Guinea	199006**		不明
In-K-24112	f	Bulolo, Papua New Guinea	198702**		不明
In-K-24113	f	Morobe, Papua New Guinea	199101**		不明
In-K-24114	f	Bulolo, Papua New Guinea	199106**		不明
In-K-24601	m	Aseki, Morobe, Papua New Guinea	199410**		不明
In-K-24602	m	FLAT TAIL	199005**		不明
In-K-24843	m	Timika, Irian Jaya, Indonesia	199809**		不明
<b><i>Papilio ulysses joesa</i> Butler, 1869</b>					<b>オオルリアゲハ・オーストラリア亜種</b>
In-K-22536	m	Bowen, Bowen, Queensland, Australia	196902**		不明
In-K-22537	m	North Queensland, Cairns, Queensland, Australia	198204**		不明
In-K-22538	f	North Queensland, Cairns, Queensland, Australia	198205**		不明
In-K-22539	f	Ingham, Australia	19700315		不明
In-K-24115	m	Innisfail, Australia	19911026		不明
In-K-24116	m	N. Q. Innisfail, Queensland, Australia	19920812		不明
In-K-24117	f	N. Q. Innisfail, Queensland, Australia	19920224		不明
In-K-24118	f	Cairns, Queensland, Australia	199001**		不明
<b><i>Papilio ulysses orsippus</i> Godman &amp; Salvin, 1888</b>					<b>オオルリアゲハ・ガダルカナル亜種</b>
In-K-19926	m	Kala Rddge Gadalcanal Island, Br. Solomons, Solomon Islands	19670304		不明
In-K-19927	m	Gadalcanal, Tetve, Solomon Islands	196704**		不明
In-K-19928	m	Vura Guadalcanal, Solomon Islands	19670225		不明
In-K-19932	m	Guadalcanal Island, Solomon Islands	19710323		不明
In-K-19933	f	Guadalcanal Island, Solomon Islands	19700228		不明
In-K-24131	m	Mt. Austin, Ganalcanal Island, Solomon Islands	199305**		不明
<b><i>Papilio ulysses ambiguus</i> Rothschild, 1895</b>					<b>オオルリアゲハ・ニューブリテン亜種</b>
In-K-19958	m	New Ireland, Bismarck Islands, Papua New Guinea	196709**		不明
In-K-19979	m	Rabaul, Papua New Guinea	196611**		不明
In-K-19980	m	New Ireland, Bismarck Islands, Papua New Guinea	196709**		不明
In-K-19983	m	New Britain, Papua New Guinea	196611**		不明
In-K-19984	m	Bismarck Islands, Papua New Guinea	19710202		不明
In-K-19985	f	New Britain, Papua New Guinea	196911**		不明
<b><i>Papilio ulysses gabrielis</i> Rothschild, 1898</b>					<b>オオルリアゲハ・アドミラルティ亜種</b>
In-K-19967	m	Admiralty Island, Papua New Guinea	1966****		不明
In-K-19968	m	Manus Island, Papua New Guinea	196611**		不明
In-K-19969	m	Manus Island, Papua New Guinea	196611**		不明
In-K-19970	m	Manus Island, Papua New Guinea	196611**		不明
In-K-19971	m	Admiralty Island, Papua New Guinea	196808**		不明
In-K-19972	m	Manus, Admiralty, Papua New Guinea	196611**		不明

標本番号	性	採集地	採集日	採集者	備考
In-K-19973	f	Manus Island, Papua New Guinea	196812**		不明
In-K-19974	f	Admiralty Island, Papua New Guinea	196810**		不明
<b><i>Papilio ulysses nigerrimus</i> Ribbe, 1898</b>					<b>オオルリアゲハ・ブーゲンビル亜種</b>
In-K-19925	m	Bougainville, Solomon Islands, Papua New Guinea	196502**		不明
In-K-19981	m	Shortland Island, Solomon Islands	19710115		不明
In-K-19982	f	Bougainville Island, Papua New Guinea	19710305		不明
In-K-19986	m	North Bougainville Soraken W. Solomon, Papua New Guinea	19661021		不明
<b><i>Papilio ulysses dohertius</i> Rothschild, 1898</b>					<b>オオルリアゲハ・オビ亜種</b>
In-K-22293	m	Obi Island, Indonesia	199106**		不明
In-K-24123	m	Obi Island, Indonesia	199001**		不明
<b><i>Papilio ulysses morotaiensis</i> Rothschild, 1908</b>					<b>オオルリアゲハ・モロタイ亜種</b>
In-K-22290	m	Morotai Island, Maluku, Indonesia	199212**		不明
In-K-24119	m	Morotai Island, Indonesia	198811**		不明
In-K-24120	m	Morotai Island, Indonesia	198811**		不明
In-K-24121	m	Morotai Island, Indonesia	198803**		不明
In-K-24122	m	Morotai Island, Indonesia	198811**		不明
In-K-24849	m	Morotai Island, Maluku, Indonesia	199409**		不明
<b><i>Papilio ulysses ampelius</i> Rothschild, 1908</b>					<b>オオルリアゲハ・ブル亜種</b>
In-K-22321	m	Buru, Indonesia	*****		不明
In-K-22930	m	Buru Island, Indonesia	19841010		不明
In-K-24097	m	Buru Island, Indonesia	198911**		不明
In-K-24098	m	Buru, Indonesia	198711**		不明
In-K-24099	m	Buru Island, Indonesia	*****		不明
<b><i>Papilio ulysses</i> ssp.</b>					<b>オオルリアゲハ・亜種未決定</b>
In-K-21806	m	不明	*****		不明
In-K-22487	m	不明	*****		不明
<b><i>Papilio montrouzieri</i> Boisduval, 1859</b>					<b>ヒメオオルリアゲハ</b>
In-K-19990	m	New Caledonia Island, France	19691215		不明
In-K-19991	m	New Caledonia, France	196812**		不明
In-K-19992	m	Nonmca, N. Caledonia, France	19631229		不明
In-K-19993	f	New Caledonia Island, France	19710120		不明
In-K-19994	m	不明	*****		不明
In-K-19995	m	Loyalty Island, France	19701221		不明
In-K-19996	f	Loyalty Island, France	19700105		不明
<b><i>Papilio syfanius albosyfanius</i> Shimogori &amp; Fujioka, 1997</b>					<b>シナカラスアゲハ・雲南亜種</b>
In-K-22979	m	Kunming, Yunnan, China	19950410		不明 白斑型
In-K-22980	f	Kunming, Yunnan, China	19950418		不明 白斑型
In-K-22981	m	Kunming, Yunnan, China	19890717		不明 ex. pupa
In-K-22982	f	不明	19890720		不明
In-K-24045	m	Xishan Forest Park, Kunming, Yunnan, China	19890428		不明
<b><i>Papilio hyppason hyppason</i> Cramer, [1775]</b>					<b>ベニオビアゲハ・名義タイプ亜種</b>
In-K-21698	m	Buena Vista, Santa Cruz, Bolivia	196205**		不明

標本番号	性	採集地	採集日	採集者	備考
<b><i>Papilio hyppason</i> ssp.</b>					
In-K-22330	f	不明	*****	不明	ベニオビアゲハ・亜種未決定
<b><i>Papilio chiansiades chiansiades</i> Westwood, 1872</b>					
In-K-21697	m	Madorias Huallaga, Central Peru, Peru	196912**	不明	チアンシアデスアゲハ・名義タイプ亜種
In-K-24699	m	Para, Brazil	*****	不明	
<b><i>Papilio rogeri pharnaces</i> Doubleday, 1846</b>					
In-K-21717	m	不明	*****	不明	ロゲリアゲハ・メキシコ亜種
In-K-21718	m	不明	*****	不明	
<b><i>Papilio antichiades antichiades</i> Esper, 1788</b>					
In-K-21700	m	不明	*****	不明	ベニモンクロアゲハ・名義タイプ亜種
In-K-21701	m	Ichilo, Buena Vista, Santa Cruz, Bolivia	1963****	不明	
In-K-23096	f	S. America, Otanche, Colombia	199806**	不明	
In-K-23097	f	S. America, Otanche, Colombia	199806**	不明	
In-K-24776	m	Cali, Colombia	19730823	不明	
<b><i>Papilio antichiades idaeus</i> (Fabricius, 1793)</b>					
In-K-21695	m	不明	*****	不明	ベニモンクロアゲハ・中米亜種
In-K-21696	m	不明	*****	不明	
In-K-21702	m	Santa Tecla, El Salvador	1967****	不明	
In-K-23122	m	Costa Rica	198307**	不明	
In-K-23123	m	Costa Rica	198307**	不明	
In-K-23124	m	Costa Rica	198307**	不明	
In-K-23125	m	Costa Rica	198307**	不明	
In-K-23126	m	Costa Rica	198307**	不明	
In-K-23127	f	Costa Rica	198307**	不明	
In-K-23128	f	Costa Rica	198307**	不明	
In-K-23129	f	Costa Rica	198307**	不明	
<b><i>Papilio antichiades capys</i> (Hübner, [1809])</b>					
In-K-22868	m	Satipo, Junin, Peru	199605**	不明	ベニモンクロアゲハ・ボリビア亜種
In-K-22879	m	Iquitos, Loreto, Peru	199605**	不明	
In-K-24309	m	Yungas, Bolivia	199302**	不明	
In-K-24310	m	Yungas, Bolivia	199212**	不明	
In-K-24311	m	Yungas, Bolivia	199212**	不明	
In-K-24312	m	Yungas, Bolivia	199212**	不明	
In-K-24313	m	Yungas, Bolivia	199212**	不明	
In-K-24612	m	Sao Bento, Santa Catarina, Brazil	198404**	不明	
In-K-24613	m	Curitiba - PR, Brazil	198403**	不明	
In-K-24614	f	Corupa, Santa Catarina, Brazil	198404**	不明	
In-K-24615	m	Corupa, Santa Catarina, Brazil	198404**	不明	
In-K-24616	m	Yaio (Taio?), Santa Catarina, Bolivia	198404**	不明	
In-K-24617	f	Curitiba - PR, Brazil	198403**	不明	
In-K-24618	m	Sao Bento, Santa Catarina, Brazil	198403**	不明	
In-K-24619	m	不明	*****	不明	
In-K-24704	m	不明	*****	不明	
<b><i>Papilio antichiades</i> ssp.</b>					
In-K-23035	m	不明	*****	不明	ベニモンクロアゲハ・亜種未決定
In-K-23036	m	不明	*****	不明	

標本番号	性	採集地	採集日	採集者	備考
In-K-23037	f	不明	*****		不明
In-K-23038	f	不明	*****		不明
In-K-23039	f	不明	*****		不明
In-K-23077	m	不明	*****		不明
<b><i>Papilio isidorus isidorus</i> Doubleday, 1846</b>			<b>オナガベニモンクロアゲハ・名義タイプ亜種</b>		
In-K-21699	m	Cristal Mayo (Mayu) , Bolivia	196409**		不明
In-K-22332	m	T. Maria, Peru	19691215		不明
<b><i>Papilio thoas cinyras</i> Ménétrières, 1857</b>			<b>タスキアゲハ・ペルー亜種</b>		
In-K-20105	m	Tingo Maria, Peru	19601026		不明
In-K-20107	m	Br., Brazil?	*****		不明
In-K-20108	m	Tingo Maria, Peru	196711**		不明
In-K-20110	f	Cochabamba, Bolivia	*****		不明
<b><i>Papilio thoas autocles</i> Rothschild &amp; Jordan, 1906</b>			<b>タスキアゲハ・メキシコ亜種</b>		
In-K-20115	m	Chiltepec, Oaxaca, Mexico	1964****		不明
In-K-20116	m	不明	*****		不明
<b><i>Papilio thoas</i> ssp.</b>			<b>タスキアゲハ・亜種未決定</b>		
In-K-20103	m	不明	*****		不明
In-K-20104	m	不明	*****		不明
In-K-20106	m	不明	*****		不明
In-K-20109	m	不明	*****		不明
In-K-23211	m	不明	*****		不明
In-K-24899	m	不明	*****		不明
<b><i>Papilio cresphontes</i> Cramer, [1777]</b>			<b>オオタスキアゲハ</b>		
In-K-23132	f	Costa Rica	1984****		不明
In-K-23133	m	Costa Rica	198207**		不明
In-K-23134	f	Costa Rica	198307**		不明
In-K-23135	f	Costa Rica	198408**		不明
In-K-23136	f	Costa Rica	198507**		不明
In-K-23137	m	Costa Rica	198308**		不明
In-K-23138	f	Costa Rica	198507**		不明
In-K-23139	m	Costa Rica	198308**		不明
In-K-24335	m	Yungas, Bolivia	198901**		不明
In-K-24336	f	Yungas, Bolivia	198903**		不明
<b><i>Papilio andraemon andraemon</i> (Hübner, [1823])</b>			<b>カリブアゲハ・名義タイプ亜種</b>		
In-K-24798	m	Cojimar, Habana, Cuba	19610708		不明
<b><i>Papilio paeon paeon</i> Boisduval, 1836</b>			<b>ベニモンタスキアゲハ・名義タイプ亜種</b>		
In-K-20102	m	Peru?	*****		不明
<b><i>Papilio paeon</i> ssp.</b>			<b>ベニモンタスキアゲハ・亜種未決定</b>		
In-K-24908	m	不明	*****		不明
<b><i>Papilio aristodemus bjoernalae</i> Clench, 1978</b>			<b>アリストデムスアゲハ・イナグア島亜種</b>		
In-K-22669	m	S. Bahama Islands (Indonesia) , Indonesia	198511**		不明

標本番号	性	採集地	採集日	採集者	備考
<b><i>Papilio ornythion</i> Boisduval, 1836</b>					
In-K-20117	m	Tamaulipas, Mexico	196608**	不明	オルニティオンアゲハ
In-K-20118	m	Mexico?	*****	不明	
<b><i>Papilio astyalus astyalus</i> Godart, 1819</b>					
In-K-20112	m	Br.14, Brazil?	*****	不明	アスチアルスアゲハ・名義タイプ亜種
<b><i>Papilio astyalus pallas</i> Grey, [1853]</b>					
In-K-20111	m	Oaxaca, Mexico	196710**	不明	アスチアルスアゲハ・メキシコ亜種
In-K-20138	f	不明	*****	不明	
<b><i>Papilio astyalus</i> ssp.</b>					
In-K-20113	m	不明	*****	不明	アスチアルスアゲハ・亜種未決定
In-K-20114	m	不明	*****	不明	
<b><i>Papilio androgeus androgeus</i> Cramer, [1775]</b>					
In-K-20086	m	不明	*****	不明	フトオビアゲハ・名義タイプ亜種
In-K-20087	m	Santa Cruz, Bolivia	196209**	不明	
In-K-20088	m	Pacalulupa, Peru	196701**	不明	
In-K-20089	f	Peru	1966****	不明	
In-K-20090	m	不明	*****	不明	
In-K-24786	m	Rio Hanauco, Tingo Maria, Peru	19721119	不明	
In-K-24787	m	不明	*****	不明	
<b><i>Papilio androgeus epidaurus</i> Godman &amp; Salvin, [1890]</b>					
In-K-20093	m	Mexico?	*****	不明	フトオビアゲハ・メキシコ亜種
In-K-20132	m	Chiapas, Mexico	196608**	不明	
In-K-20133	m	Oaxaca, Mexico	196710**	不明	
In-K-20136	m	Chiapas, Mexico	196808**	不明	
In-K-20137	m	Mexico	1969****	不明	
<b><i>Papilio androgeus laodocus</i> (Fabricius, 1793)</b>					
In-K-24784	f	Obidos, Brazil	1968****	不明	フトオビアゲハ・ブラジル亜種
<b><i>Papilio androgeus</i> ssp.</b>					
In-K-20091	m	不明	*****	不明	フトオビアゲハ・亜種未決定
In-K-20092	m	不明	*****	不明	
<b><i>Papilio lamarchei</i> Staudinger, 1892</b>					
In-K-20099	m	Ichilo, Buena Vista, Santa Cruz, Bolivia	1961****	不明	ラマルケイアゲハ
<b><i>Papilio hectorides</i> Esper, 1794</b>					
In-K-20100	m	不明	*****	不明	キオビアゲハ
In-K-20101	m	Santa Maria, Rio Grande do Sul, Brazil	19650117	不明	
In-K-21730	f	Catarina, Brazil	196811**	不明	
In-K-24794	m	Brazil	196308**	不明	
<b><i>Papilio garleppi garleppi</i> Staudinger, 1892</b>					
In-K-20134	m	Cristal Mayu, Bolivia	196510**	不明	ガルレップアゲハ・名義タイプ亜種
<b><i>Papilio torquatus torquatus</i> Cramer, [1777]</b>					
In-K-20094	m	Ichilo, Buena Vista, Santa Cruz, Bolivia	1962****	不明	マルバネキオビアゲハ・名義タイプ亜種



標本番号	性	採集地	採集日	採集者	備考
In-K-20095	m	Peru?	*****		不明
In-K-20096	m	Hallaga Central Froutene Upper Amazon, Peru	196911**		不明
In-K-20097	m	Obidos, Para, Brazil	196909**		不明
In-K-20098	m	不明	*****		不明
In-K-22333	m	T. Maria, Peru	19661210		不明
<b><i>Papilio troilus troilus</i> Linnaeus, 1758</b>					<b>クスノキアゲハ・名義タイプ亜種</b>
In-K-20119	m	USA	1957****		不明
In-K-20120	m	USA	1960****		不明
In-K-20121	m	Evers lader, Florida, USA	196007**		不明
<b><i>Papilio palamedes palamedes</i> Drury, [1770]</b>					<b>パラメデスアゲハ・名義タイプ亜種</b>
In-K-20130	m	Florida USA, USA	195907**		不明
In-K-20131	f	不明	195907**		不明
In-K-22334	m	Oade Lownty, Coral Gables, Florida, USA	19630518		不明
<b><i>Papilio glaucus glaucus</i> Linnaeus, 1758</b>					<b>トラフアゲハ・名義タイプ亜種</b>
In-K-20076	f	USA	1960****		不明
In-K-20077	f	Milwaukee, USA	195709**		不明
In-K-20078	m	USA	1965****		不明
In-K-23551	m	Tn. Haedin Co. Pechwick Daw ex-ova, Reard L. Tulipifera	19890602		M.Furr.
<b><i>Papilio glaucus alexiars</i> Hopffer, 1866</b>					<b>トラフアゲハ・メキシコ亜種</b>
In-K-21612	f	Mobelos, Mexico	196606**		不明
In-K-21613	f	Morelas, Mexico	196803**		不明
<b><i>Papilio rutulus</i> Lucas, 1852</b>					<b>オオトラフアゲハ</b>
In-K-20081	m	Ridden Hills, Oregon, USA	196708**		不明
In-K-20082	m	Antioch, California, USA	196007**		不明
In-K-20083	m	Ridden Hills, Oregon, USA	196708**		不明
<b><i>Papilio pilumnus</i> Boisduval, 1836</b>					<b>ミツオトラフアゲハ</b>
In-K-20079	m	Mexico?	*****		不明
In-K-20080	f	不明	*****		不明
In-K-24321	m	Santa Ana, El Salvador	199009**		不明
In-K-24322	m	Santa Ana, El Salvador	199009**		不明
<b><i>Papilio multicaudata multicaudata</i> Kirby, 1888</b>					<b>フタオトラフアゲハ・名義タイプ亜種</b>
In-K-20075	f	Mexico City, Mexico	196810**		不明
<b><i>Papilio multicaudata</i> ssp.</b>					<b>フタオトラフアゲハ・亜種未決定</b>
In-K-20074	m	不明	*****		不明
<b><i>Papilio esperanza</i> Beutelspacher, 1975</b>					<b>エスペランザアゲハ</b>
In-K-22670	m	Oaxaca Casita, Mexico	19780313		不明
<b><i>Papilio zagreus ascolius</i> C. &amp; R. Felder, 1865</b>					<b>キマダラマルバネアゲハ・コロンビア亜種</b>
In-K-21477	m	Cristal Mayo (Mayu) , Bolivia	196410**		不明
In-K-21478	m	Tingo Maria, Peru	19670106		不明
In-K-21479	m	不明	*****		不明
In-K-22303	m	Calima, Cauca, Colombia	198302**		不明
In-K-22304	m	Calima, Colombia	198302**		不明

標本番号	性	採集地	採集日	採集者	備考
In-K-22305	m	Otanche, Colombia	198212**	不明	
<b><i>Papilio zagreus bachus</i> C. &amp; R. Felder, 1865</b>			<b>キマダラマルバネアゲハ・エクアドル亜種</b>		
In-K-24799	m	不明	*****	不明	
<b><i>Papilio zagreus chrysomelas</i> Rothschild &amp; Jordan, 1906</b>			<b>キマダラマルバネアゲハ・ペルー亜種</b>		
In-K-21472	m	Cristal Mayo (Mayu) , Bolivia	196401**	不明	
In-K-21473	m	不明	*****	不明	
In-K-21474	m	Rio Rondon Upper Amazon S. America, Brazil	196911**	不明	
In-K-22306	m	Ting M, Peru	198212**	不明	
In-K-22307	m	Tingo, Peru	198212**	不明	
In-K-22308	m	Tingo, Peru	198212**	不明	
In-K-24323	m	Yungas, Bolivia	198812**	不明	
In-K-24324	m	Yungas, Bolivia	198811**	不明	
In-K-24325	m	Yungas, Bolivia	198302**	不明	
In-K-24326	m	Yungas, Bolivia	198302**	不明	
In-K-24327	m	Yungas, Bolivia	198302**	不明	
In-K-24328	m	Yungas, Bolivia	198302**	不明	
In-K-24329	m	Yungas, Bolivia	199302**	不明	
In-K-24330	m	Yungas, Bolivia	199302**	不明	
In-K-24800	m	Tingo Maria, Peru	19661216	不明	
In-K-24801	m	Tingo Maria, Peru	197301**	不明	
<b><i>Papilio zagreus baueri</i> (Möhn, 2001)</b>			<b>キマダラマルバネアゲハ・ブラジル亜種</b>		
In-K-21475	m	Obidos, Para, Brazil	197011**	不明	
In-K-21476	m	不明	*****	不明	
<b><i>Papilio zagreus</i> ssp.</b>			<b>キマダラマルバネアゲハ・亜種未決定</b>		
In-K-22495	m	不明	*****	不明	
In-K-22496	m	不明	*****	不明	
In-K-22711	m	不明	*****	不明	
<b><i>Papilio scamander scamander</i> Boisduval, 1836</b>			<b>イチモンジアゲハ・名義タイプ亜種</b>		
In-K-21620	f	Brazil	19680114	不明	
In-K-21621	m	Brazil?	*****	不明	
In-K-21622	m	Brazil	19680119	不明	
In-K-21623	f	不明	*****	不明	
<b><i>Papilio garamas garamas</i> (Geyer, [1829])</b>			<b>ガラマスアゲハ・名義タイプ亜種</b>		
In-K-21609	m	不明	*****	不明	
In-K-21610	m	Oaxaca, Mexico	196607**	不明	
In-K-21611	m	Oaxaca, Mexico	19660519	不明	
In-K-24785	f	Oaxaca, Mexico	19660519	不明	
<b><i>Papilio homerus</i> Fabricius, 1793</b>			<b>ホメルスアゲハ</b>		
In-K-22692	m	Blue Mountain, Jamaica	1957****	不明	
In-K-22693	m	Union Hills near Moneagul, Jamaica	19800312	不明	
In-K-22694	f	Lakiwt Mt. Jamaica, Jamaica	1985****	不明	
In-K-22695	m	Lakiwt Mt. Jamaica, Jamaica	19850728	不明	
<b><i>Papilio warscewiczii warscewiczii</i> Hopffer, 1866</b>			<b>ミツオアゲハ・名義タイプ亜種</b>		
In-K-21619	m	C. Bolivia, Santa Cruz, Bolivia	19700403	K.Fujimoto	

標本番号	性	採集地	採集日	採集者	備考
In-K-24333	m	Yungas, Bolivia	199302**	不明	
<b><i>Papilio warscewiczii mercedes</i> Rothschild &amp; Jordan, 1906</b>					<b>ミツオアゲハ・ペルー亜種</b>
In-K-21625	m	Hullaga Central S. America, Peru	196911**	不明	
In-K-24332	m	Amazonas, Chachapayas, Peru	199405**	不明	
<b><i>Papilio warscewiczii</i> ssp.</b>					<b>ミツオアゲハ・亜種未決定</b>
In-K-21624	m	Oaxaca, Mexico	19680918	不明	
<b><i>Papilio menatius cleotas</i> Gray, 1832</b>					<b>キオビミツオアゲハ・ブラジル亜種</b>
In-K-21626	f	Brazil	1967****	不明	
In-K-21627	f	Santa Catarina, Brazil	19710208	不明	
<b><i>Papilio menatius victorinus</i> Doubleday, 1844</b>					<b>キオビミツオアゲハ・メキシコ亜種</b>
In-K-20135	f	Mexico?	*****	不明	
In-K-20139		Mexico	196808**	不明	
<b><i>Papilio menatius lenaeus</i> Doubleday, 1846</b>					<b>キオビミツオアゲハ・ボリビア亜種</b>
In-K-21614	m	Cristal Mayo (Mayu) , Bolivia	196210**	不明	
In-K-24331	m	Yungas, Bolivia	198812**	不明	
In-K-24337	m	不明	199303**		Ciete Estrella 標高 970m
In-K-24338	m	Yungas, Bolivia	199301**	不明	
In-K-24339	m	Yungas, Bolivia	199302**	不明	
In-K-24340	m	Yungas, Bolivia	199302**	不明	
<b><i>Papilio menatius eurotas</i> C. &amp; R. Felder, 1862</b>					<b>キオビミツオアゲハ・ペルー亜種</b>
In-K-21615	m	Tingo Maria, Peru	196508**	不明	
In-K-21616	m	Tingo Maria, Peru	19661218	不明	
In-K-21617	m	Peru?	*****	不明	
In-K-21618	m	Hallaga Central Froutene Upper Amazon, Peru	196911**	不明	
In-K-24627	m	不明	*****	不明	
In-K-24628	m	不明	*****	不明	
In-K-24629	m	不明	*****	不明	
In-K-24782	m	T. Maria, Peru	19700215	不明	
In-K-24783	m	Tingo Maria, Peru	197308**	不明	
<b><i>Papilio menatius</i> ssp.</b>					<b>キオビミツオアゲハ・亜種未決定</b>
In-K-22329	m	不明	*****	不明	
In-K-22849	m	不明	*****	不明	
In-K-23078	m	不明	*****	不明	
<b>Tribe Troidini</b>			<b>キシタアゲハ族</b>		
<b>Genus <i>Euryades</i></b>			<b>キオビジャコウアゲハ属</b>		
<b><i>Euryades corethrus</i> (Boisduval, 1836)</b>					<b>オナシキオビジャコウアゲハ</b>
In-K-24319	m	Liebig, Entre Rios, Argentina	19880211	不明	
In-K-24320	f	Liebig, Entre Rios, Argentina	19880211	不明	
<b>Genus <i>Cressida</i></b>			<b>ウスバジャコウアゲハ属</b>		
<b><i>Cressida cressida cressida</i> (Fabricius, 1775)</b>					<b>ウスバジャコウアゲハ・名義タイプ亜種</b>
In-K-21460	f	Brisbane, Australia	196211**	不明	
In-K-22345	m	Cairns, Australia	19821104	S.LamonD	
In-K-22346	f	Barron R, Cairns, Queensland, Australia	19820517	S.LamonD	

標本番号	性	採集地	採集日	採集者	備考
In-K-22524	m	Burleigh, Queensland, Australia	19591008	不明	
In-K-22525	m	NQ., Stratford, Australia	19500327	不明	
In-K-22526	m	Burleigh, Queensland, Australia	19581002	不明	
In-K-22527	m	Mt. Coot-tha, Queensland, Australia	19541114	不明	
In-K-22528	m	Mt. Coot-tha, Queensland, Australia	19541114	不明	
In-K-22529	m	Brisbane, Australia	196212**	不明	
In-K-22530	f	Burleigh, Queensland, Australia	19561011	不明	
In-K-22531	f	Mt. Coot-tha, Queensland, Australia	19541114	不明	
In-K-22532	f	NQ., Stratford, Australia	19500327	不明	
In-K-22533	f	Burleigh, Queensland, Australia	19591002	不明	
<b><i>Cressida cressida insularis</i> (Fruhstorfer, 1909)</b>			<b>ウスバジャコウアゲハ・チモール亜種</b>		
In-K-22775	f	Damar Iss. Leti Island, Indonesia	199701**	不明	
In-K-22874	f	Dmar Iss. Leti Island, Indonesia	199701**	不明	
In-K-23308	f	Leti, Indonesia	198908**	不明	
In-K-23309	f	Teon, Indonesia	*****	不明	
In-K-23310	f	Leti, Lesser Sunda, Indonesia	199605**	不明	
In-K-23311	f	Teon, Indonesia	*****	不明	
In-K-23312	m	Babar, Indonesia	*****	不明	
In-K-23313	m	Teon, Indonesia	*****	不明	
In-K-23316	m	Babar, Indonesia	*****	不明	
In-K-23317	m	Leti, Indonesia	198908**	不明	
In-K-23318	m	Teon, Indonesia	*****	不明	
In-K-24397	f	N. Queensland, Queensland, Australia	198205**	不明	
<b>Genus <i>Parides</i></b>			<b>マエモンジャコウアゲハ属</b>		
<b><i>Parides gundlachienus</i> (C. &amp; R. Felder, 1864)</b>			<b>キューバジャコウアゲハ</b>		
In-K-21731	m	Sardinero, Oriente, Cuba	19640326	不明	
In-K-22977	m	Oriente, Mayari Arriba, Cuba	19710516	不明	
In-K-22978	f	Pico Turquino Oriente, Cuba	19710513	不明	
<b><i>Parides agavus</i> (Drury, 1782)</b>			<b>オナガナンベイジャコウアゲハ</b>		
In-K-21729	m	不明	*****	不明	
In-K-22800	m	S. Brazil, Santa Catarina, Brazil	198411**	不明	
In-K-22801	f	S. Brazil, Santa Catarina, Brazil	198911**	不明	
In-K-24780	m	Mun. de B. Goncalves R. G. D. S, Brazil?	195603**	不明	
In-K-24781	f	Mun. de B. Goncalves R. G. D. S, Brazil?	195603**	不明	
<b><i>Parides bunichus damocrates</i> (Guenée, 1872)</b>			<b>ブニクスマエモンジャコウアゲハ・アルゼンチン亜種</b>		
In-K-21725	m	Argentina	195603**	不明	
<b><i>Parides bunichus perrhebus</i> (Boisduval, 1836)</b>			<b>ブニクスマエモンジャコウアゲハ・パラグアイ亜種</b>		
In-K-21727	m	Brazil	196111**	不明	
In-K-21728	f	Brazil	196111**	不明	
<b><i>Parides montezuma montezuma</i> (Westwood, 1842)</b>			<b>モンテズマジャコウアゲハ・名義タイプ亜種</b>		
In-K-21723	m	不明	*****	不明	
In-K-22802	m	Nuevo X-can, Quintana Roo, Mexico	19781009	不明	
<b><i>Parides photinus</i> (Doubleday, 1844)</b>			<b>フタエリヘエリボシジャコウアゲハ</b>		
In-K-21719	m	Mexico	*****	不明	
In-K-21720	f	Los chorros, Santa Tecla, El Salvador	19660728	不明	

標本番号	性	採集地	採集日	採集者	備考
In-K-21721	f	Los chorros, Santa Tecla, El Salvador	19660815	不明	
In-K-21726	f	Los chorros, Santa Tecla, El Salvador	19660905	不明	
In-K-23131	m	Costa Rica	198307**	不明	
<b><i>Parides pizarro pizarro</i> (Staudinger, 1884)</b>			<b>ピサロトンボジャコウアゲハ・名義タイプ亜種</b>		
In-K-22807	m	Iquitos, Loreto, Peru	199605**	不明	
In-K-22808	m	Iquitos, Loreto, Peru	199605**	不明	
<b><i>Parides hahneli</i> (Staudinger, 1882)</b>			<b>ハーネリトンボジャコウアゲハ</b>		
In-K-22911	m	Santarem, Brazil	19850808	不明	
In-K-22912	m	Santarem, Brazil	19850807	不明	
In-K-22924	m	Obidos, Para, Brazil	19851020	不明	
In-K-22925	f	Obidos, Para, Brazil	19851020	不明	
In-K-23413	m	不明	*****	不明	
In-K-23414	f	不明	*****	不明	
<b><i>Parides chabrias chabrias</i> (Hewitson, 1852)</b>			<b>カブリアストンボジャコウアゲハ・名義タイプ亜種</b>		
In-K-22803	m	Iquitos, Loreto, Peru	199605**	不明	
In-K-22804	m	Iquitos, Loreto, Peru	199605**	不明	
In-K-22805	f	Iquitos, Loreto, Peru	199605**	不明	
In-K-22806	f	Iquitos, Loreto, Peru	199605**	不明	
<b><i>Parides aeneas bolivar</i> (Hewitson, 1850)</b>			<b>ヒメマエモンジャコウアゲハ・ペルー亜種</b>		
In-K-22814	m	Iquitos, Loreto, Peru	199605**	不明	
In-K-22815	m	Iquitos, Loreto, Peru	199605**	不明	
In-K-22816	m	Iquitos, Loreto, Peru	199605**	不明	
In-K-22817	m	Iquitos, Loreto, Peru	199605**	不明	
In-K-22818	m	Iquitos, Loreto, Peru	19961003	不明	
In-K-22822	m	Iquitos, Loreto, Peru	19961003	不明	
In-K-22823	m	Iquitos, Loreto, Peru	19961003	不明	
In-K-22824	f	Iquitos, Loreto, Peru	199605**	不明	
In-K-22825	f	Iquitos, Loreto, Peru	199605**	不明	
In-K-23410	m	Iquitos, Loreto, Peru	199207**	不明	
In-K-23411	f	Iquitos, Loreto, Peru	199303**	不明	
In-K-23412	f	Iquitos, Loreto, Peru	199307**	不明	
In-K-24812	f	Iquitos, Loreto, Peru	199306**	不明	
<b><i>Parides orellana</i> (Hewitson, 1852)</b>			<b>オレラーナマエモンジャコウアゲハ</b>		
In-K-22811	m	Iquitos, Loreto, Peru	199501**	不明	
In-K-22812	f	Iquitos, Loreto, Peru	199412**	不明	
In-K-23403	m	Iquitos, Lobeto, Peru	199207**	不明	
In-K-23404	m	Iquitos, Lobeto, Peru	199301**	不明	
In-K-23405	f	Iquitos, Lobeyo, Peru	199310**	不明	
<b><i>Parides aglaope callictes</i> (Bates, 1861)</b>			<b>アグラオーペマエモンジャコウアゲハ・ボリビア亜種</b>		
In-K-21681	m	Ichilo Depto, Buena Vista, Santa Cruz, Bolivia	1960****	不明	
In-K-21682	m	Chapare, Todos Santos, Cochabamba, Bolivia	196908**	不明	
In-K-21683	f	Buena Vista, Santa Cruz, Bolivia	196905**	不明	
In-K-21688	f	不明	*****	不明	
<b><i>Parides lysander brissonius</i> (Hübner, [1818])</b>			<b>リサンデルマエモンジャコウアゲハ・ペルー亜種</b>		
In-K-22841	m	Iquitos, Loreto, Peru	199605**	不明	



標本番号	性	採集地	採集日	採集者	備考
In-K-22842	m	Iquitos, Loreto, Peru	199605**	不明	
In-K-22843	m	Iquitos, Loreto, Peru	199605**	不明	
In-K-22844	m	Iquitos, Loreto, Peru	19961003	不明	
In-K-22845	f	Iquitos, Loreto, Peru	19961003	不明	
In-K-22846	f	Iquitos, Loreto, Peru	199605**	不明	
In-K-22847	f	Iquitos, Loreto, Peru	19960203	不明	
In-K-24695	m	Santarem, Brazil	*****	不明	
In-K-24696	m	Santarem, Brazil	*****	不明	
In-K-24697	m	Santarem, Brazil	*****	不明	
In-K-24701	m	Para, Brazil	*****	不明	
In-K-24702	f	Para, Brazil	*****	不明	
<b><i>Parides lysander antalcidas</i> Tyler, Brown &amp; Wilson, 1994</b>			<b>リサンデルマエモンジャコウアゲハ・パラ亜種</b>		
In-K-21691	m	Obidos, Para, Brazil	196811**	不明	
In-K-21692	m	不明	*****	不明	
In-K-21739	m	Obidos, Brazil	1966****	不明	
<b><i>Parides eurimedes eurimedes</i> (Stoll, [1782])</b>			<b>エウリメデスマエモンジャコウアゲハ・名義タイプ亜種</b>		
In-K-21737	f	Pucallpa, Peru	196201**	不明	
In-K-21738	f	Camolt, Colombia	196203**	不明	
In-K-24766	m	Cali, Colombia	19731108	不明	
In-K-24773	f	Rio Monzon, Peru	19730416	不明	
<b><i>Parides eurimedes mylotes</i> (Bates, 1861)</b>			<b>エウリメデスマエモンジャコウアゲハ・メキシコ亜種</b>		
In-K-21693	m	Mexico	1969****	不明	
In-K-21712	f	不明	*****	不明	
In-K-24764	m	Oaxaca, Mexico	196609**	不明	
In-K-24765	f	Mexico	1969****	不明	
<b><i>Parides neophilus neophilus</i> (Geyer, 1837)</b>			<b>ホンバマエモンジャコウアゲハ・名義タイプ亜種</b>		
In-K-21741	m	S. Mexico, Mexico	1968****	不明	
<b><i>Parides neophilus olivencius</i> (Bates, 1861)</b>			<b>ホンバマエモンジャコウアゲハ・ペルー亜種</b>		
In-K-21689	m	Huallaga Central, S. America, Peru	196811**	不明	
In-K-21690	f	Huallaga Central S. America, Peru	196811**	不明	
In-K-22826	m	Satipo, Peru	199****	不明	
In-K-22827	m	Satipo, Junin, Peru	199605**	不明	
In-K-22828	f	Satipo, Peru	199****	不明	
In-K-23104	f	South America, Iquitos, Loreto, Peru	19961003	不明	
In-K-23105	m	South America, Iquitos, Loreto, Peru	19961003	不明	
In-K-23106	m	South America, Iquitos, Loreto, Peru	19961003	不明	
In-K-23107	m	South America, Iquitos, Loreto, Peru	19961003	不明	
<b><i>Parides neophilus consus</i> (Rothschild &amp; Jordan, 1906)</b>			<b>ホンバマエモンジャコウアゲハ・ボリビア亜種</b>		
In-K-21684	m	Buena Vista, Santa Cruz, Bolivia	196905**	不明	
In-K-21685	f	Buena Vista, Santa Cruz, Bolivia	196905**	不明	
In-K-21686	f	Ichilo Depto, Buena Vista, Santa Cruz, Bolivia	*****	不明	
In-K-21687	f	Ichilo Depto, Buena Vista, Santa Cruz, Bolivia	1962****	不明	
In-K-21740	m	Ichilo Depto, Buena Vista, Santa Cruz, Bolivia	196105**	不明	
In-K-21742	f	Hollaga Central Frouteno Upper Amazon, Peru	196911**	不明	
In-K-21743	m	Alto Palmar prov., Chapare, Cochabamba, Bolivia	196211**	不明	

標本番号	性	採集地	採集日	採集者	備考
<b><i>Parides neophilus ecbolius</i> (Rothschild &amp; Jordan, 1906)</b>					
In-K-24700	m	Para, Brazil			ホソバマエモンジャコウアゲハ・ブラジルパラ亜種 ***** 不明
<b><i>Parides neophilus</i> ssp.</b>					
In-K-24607	m	不明			ホソバマエモンジャコウアゲハ・亜種未決定 ***** 不明
<b><i>Parides zacynthus polymerus</i> (Godart, 1819)</b>					
In-K-21677	m	Paulista Recife, Brazil			ザキントゥスマエモンジャコウアゲハ・バヒア亜種 196911** 不明
In-K-21678	m	Joao Pessoa, Brazil			196412** 不明
In-K-21679	f	Joao Pessoa, Brazil			196412** 不明
In-K-21680	f	Paulista Recife, Pernambuco, Brazil			196911** 不明
In-K-24770	m	Paulista Recife, Pernambuco, Brazil			196911** 不明
In-K-24771	f	Paulista Recife, Pernambuco, Brazil			196911** 不明 ex larvae
<b><i>Parides childrenae childrenae</i> Gray, 1832</b>					
In-K-21716	m	不明			オオマエモンジャコウアゲハ・名義タイプ亜種 ***** 不明
In-K-23130	f	Costa Rica			198207** 不明
<b><i>Parides sesostris sesostris</i> (Cramer, [1779])</b>					
In-K-21734	m	Belem, Para, Brazil			マエモンジャコウアゲハ・名義タイプ亜種 196209** 不明
In-K-22829	m	不明			***** 不明
In-K-22830	m	Satipo, Junin, Peru			199605** 不明
In-K-22831	m	Iquitos, Loreto, Peru			19961003 不明
In-K-22832	m	Iquitos, Loreto, Peru			19961003 不明
In-K-22833	f	Iquitos, Loreto, Peru			19960203 不明
In-K-22834	f	Iquitos, Loreto, Peru			19961003 不明
<b><i>Parides sesostris tarquinius</i> (Boisduval, 1836)</b>					
In-K-23409	m	Colombia			マエモンジャコウアゲハ・コロンビア亜種 197809** 不明
In-K-24769	m	Cali, Colombia			19731005 不明
<b><i>Parides sesostris zischkai</i> (Forster, 1779)</b>					
In-K-21732	m	Ichilo Depto, Buena Vista, Santa Cruz, Bolivia			マエモンジャコウアゲハ・ボリビア亜種 1963**** 不明
In-K-21733	m	Peru			197102** 不明
In-K-21735	f	Ichilo Depto, Buena Vista, Santa Cruz, Bolivia			1963**** 不明
In-K-23402	m	Yungas, Bolivia			199302** 不明
In-K-24760	f	Pucallpa, Peru			19670601 不明
In-K-24767	m	Todos Santos Prov. Chapare, Cochabamba, Bolivia			196704** 不明
In-K-24768	f	Todos Santos Prov. Chapare, Cochabamba, Bolivia			196405** 不明
<b><i>Parides sesostris</i> ssp.</b>					
In-K-24706	m	不明			マエモンジャコウアゲハ・亜種未決定 ***** 不明
<b><i>Parides panares panares</i> (Gray, [1853])</b>					
In-K-21673	m	Mexico			パナレスマエモンジャコウアゲハ・名義タイプ亜種 1969**** 不明
<b><i>Parides panares lycimenes</i> (Boisduval, 1870)</b>					
In-K-22810	f	San Jeronimo, Chiapas, Mexico			パナレスマエモンジャコウアゲハ・コスタリカ亜種 19790620 不明
In-K-24707	m	Turrialba, Costa Rica			191106** 不明
<b><i>Parides panares paralius</i> (Rothschild &amp; Jordan, 1906)</b>					
In-K-21671	m	Peru			パナレスマエモンジャコウアゲハ・ペルー亜種 196812** 不明

標本番号	性	採集地	採集日	採集者	備考
In-K-21672	m	Peru	196812**	不明	
<b><i>Parides vertumnus cutora</i> (Gray, [1853])</b>			<b>アオマエモンジャコウアゲハ・ブラジル亜種</b>		
In-K-21658	m	Obidos, Para, Brazil	196901**	不明	
In-K-21659	f	Obidos, Para, Brazil	196901**	不明	
In-K-21660	f	Obidos, Para, Brazil	196909**	不明	
In-K-24758	f	Huallaga Central S. America, Peru	196811**	不明	
In-K-24759	f	Obidos, Para, Brazil	1969****	不明	
<b><i>Parides vertumnus diceos</i> (Gray, [1853])</b>			<b>アオマエモンジャコウアゲハ・ペルー亜種</b>		
In-K-22835	m	Iquitos, Loreto, Peru	199605**	不明	
In-K-22836	m	Satipo, Junin, Peru	199605**	不明	
In-K-22837	m	Yurinaki, Perene, Peru	198103**	不明	
In-K-22838	m	Satipo, Peru	198103**	不明	
In-K-22839	m	Obidos, Para, Brazil	199008**	不明	
<b><i>Parides vertumnus yuracares</i> (Rothschild &amp; Jordan, 1906)</b>			<b>アオマエモンジャコウアゲハ・ボリビア亜種</b>		
In-K-21661	m	Cristal Mayu, Cochabamba, Bolivia	196210**	不明	
In-K-21662	f	Cristal Mayu, Cochabamba, Bolivia	196911**	不明	
In-K-21663	f	Alto Palmar, Bolivia	1960****	不明	
In-K-24774	m	Cristal Mayu, Cochabamba, Bolivia	196910**	不明	
In-K-24775	f	不明	19651011	不明	
<b><i>Parides cutorina</i> (Staudinger, 1898)</b>			<b>クトリナマエモンジャコウアゲハ</b>		
In-K-22813	m	Iquitos, Loreto, Peru	199605**	不明	
In-K-23408	m	Iquitos, Loreto, Peru	199301**	不明	
<b><i>Parides anchises nephalion</i> (Godart, 1819)</b>			<b>アンキセスマエモンジャコウアゲハ・ブラジル亜種</b>		
In-K-21666	m	Brazil	1964****	不明	
In-K-21667	m	不明	*****	不明	
In-K-21674	m	Peru?	*****	不明	
In-K-21675	m	不明	*****	不明	
In-K-22809	m	Iguazu, Misiones, Argentina	19860219	不明	
In-K-23406	m	Yungas, Bolivia	199301**	不明	
In-K-23407	m	Yungas, Bolivia	199301**	不明	
In-K-24609	f	不明	*****	不明	
In-K-24611	m	不明	*****	不明	
In-K-24705	m	Sao Roque, San Paulo, Brazil	196204**	不明	
In-K-24762	m	Estado, Santa Cruz do Sul, Rio Grande do Sul, Brazil	195603**	不明	
In-K-24763	f	Estado, Santa Cruz do Sul, Rio Grande do Sul, Brazil	195603**	不明	
<b><i>Parides anchises thelios</i> (Gray, [1853])</b>			<b>アンキセスマエモンジャコウアゲハ・アマゾン亜種</b>		
In-K-24694	m	Santarem, Brazil	*****	不明	
In-K-24698	m	Para, Brazil	*****	不明	
<b><i>Parides anchises etias</i> (Rothschild &amp; Jordan, 1906)</b>			<b>アンキセスマエモンジャコウアゲハ・ボリビア亜種</b>		
In-K-21664	m	Cochabamba, Bolivia	196405**	不明	
In-K-21676	m	Chapare, Todos Santos, Cochabamba, Bolivia	196909**	不明	
<b><i>Parides anchises marianae</i> Rachili, 1981</b>			<b>アンキセスマエモンジャコウアゲハ・ペルー亜種</b>		
In-K-21665	m	Rio Huallaga, Tingo Maria, Peru	196505**	不明	
In-K-22819	m	Iquitos, Loreto, Peru	19961003	不明	

標本番号	性	採集地	採集日	採集者	備考
In-K-22820	m	Iquitos, Loreto, Peru	19961003	不明	
In-K-22821	f	Satipo, Peru	199412**	不明	
<b><i>Parides anchises marthilia</i> Maza, 1999</b>			<b>アンキセスマエモンジャコウアゲハ・メキシコ亜種</b>		
In-K-21722	m	不明	*****	不明	
<b><i>Parides anchises</i> ssp.</b>			<b>アンキセスマエモンジャコウアゲハ・亜種未決定</b>		
In-K-22294	f	不明	*****	不明	
In-K-22295	f	不明	*****	不明	
In-K-22382	m	不明	*****	不明	
In-K-22383	m	不明	*****	不明	
In-K-22492	m	不明	*****	不明	
In-K-22493	m	不明	*****	不明	
In-K-22494	m	不明	*****	不明	
<b><i>Parides iphidamas iphidamas</i> (Fabricius, 1793)</b>			<b>シロモンジャコウアゲハ・名義タイプ亜種</b>		
In-K-21714	m	不明	*****	不明	
In-K-24761	m	Puerto Eligio Mpio Comaltepes, Oaxaca, Mexico	19640810	不明	
<b><i>Parides iphidamas</i> ssp.</b>			<b>シロモンジャコウアゲハ・亜種未決定</b>		
In-K-24703	m	不明	*****	不明	
<b><i>Parides erithalion erlaces</i> (Gray, 1853)</b>			<b>オオシロモンジャコウアゲハ・ボリビア亜種</b>		
In-K-21668	m	Cristal Mayu, Cochabamba, Bolivia	1960****	不明	
In-K-21669	m	Cristal Mayu, Cochabamba, Bolivia	196909**	不明	
In-K-21670	m	Prcvisto (Previsto?) , Peru	19650518	不明	
In-K-22840	m	Satipo, Junin, Peru	199****	不明	
In-K-23415	m	Yungas, Bolivia	199302**	不明	
In-K-23416	m	Yungas, Bolivia	199302**	不明	
In-K-23417	m	Yungas, Bolivia	199302**	不明	
In-K-23418	m	Yungas, Bolivia	199302**	不明	
In-K-23419	m	Yungas, Bolivia	199302**	不明	
In-K-23420	m	Yungas, Bolivia	199302**	不明	
In-K-23421	m	Yungas, Bolivia	199302**	不明	
In-K-23422	m	Yungas, Bolivia	199302**	不明	
<b><i>Parides erithalion polyzelus</i> (C. &amp; R. Felder, 1865)</b>			<b>オオシロモンジャコウアゲハ・メキシコ亜種</b>		
In-K-21694	m	Chiltepec, Oaxaca, Mexico	196211**	不明	
In-K-21715	m	不明	*****	不明	
In-K-22331	m	Oaxaca, Mexico	196809**	不明	
<b><i>Parides erithalion trichopus</i> (Rothschild &amp; Jordan, 1906)</b>			<b>オオシロモンジャコウアゲハ・グレロ亜種</b>		
In-K-24772	m	Puerto Eligio Mpio Comaltepec, Oaxaca, Mexico	196408**	不明	
<b><i>Parides erithalion</i> ssp.</b>			<b>オオシロモンジャコウアゲハ・亜種未決定</b>		
In-K-24351	m	不明	*****	不明	
<b>Genus <i>Atrophaneura</i></b>			<b>ジャコウアゲハ属</b>		
<b><i>Atrophaneura antenor</i> (Drury, [1773])</b>			<b>アンテノールオオジャコウアゲハ</b>		
In-K-19869	m	Majung, Madagascar	196507**	不明	
In-K-19870	m	Madagascar	195807**	不明	
In-K-19871	m	Madagascar	*****	不明	

標本番号	性	採集地	採集日	採集者	備考
In-K-19872	f	Tulear, Madagascar	196311**		不明
In-K-19873	f	Madagascar	196403**		不明
In-K-19874	f	Tulear, Madagascar	196702**		不明
In-K-22914	f	Beparasy, Madagascar	198007**		不明
In-K-23398	f	Mdg, Madagascar	198109**		不明
In-K-23399	f	Madagascar	199301**		不明
In-K-23400	m	Madagascar	199301**		不明
In-K-23401	f	Ankarafantsika, Madagascar	199701**		不明
<b><i>Atrophaneura polyuctes polyuctes</i> (Doubleday, 1842)</b>					<b>オオベニモンアゲハ・名義タイプ亜種</b>
In-K-21414	m	Assam, India	1968****		不明
In-K-21415	m	Darjeeling, India	19670518		不明
In-K-21416	f	Assam, India	1964****		不明
In-K-21417	m	Assam, India	1967****		不明
In-K-21420	m	Assam, India	1967****		不明
In-K-24710	f	Yunnan E of Baore (E-Side of Lancang Jiang River) , Yunnan, China	19930524	LuHuanming	
<b><i>Atrophaneura polyuctes termessus</i> (Fruhstorfer, 1908)</b>					<b>オオベニモンアゲハ・台湾亜種</b>
In-K-19875	f	不明	197007**		田中
In-K-19886	f	Japan	197007**		不明
In-K-19897	m	Puli, Formosa	1976****		不明
In-K-21418	m	S. Formosa, Formosa	196404**		不明
In-K-21419	m	不明	*****		不明
In-K-21421	f	S. Formosa, Formosa	196404**		不明
In-K-22933	m	Hengchun, Formosa	195505**		不明
In-K-23113	m	Hengchun, Formosa	195507**		不明
In-K-23114	f	Hengchun, Formosa	195507**		不明
In-K-24368	f	Puli, Formosa	196807**		不明
In-K-24644	m	Song Gang, Formosa	19720720		不明
In-K-24808	m	Formosa	*****		不明
In-K-24867	f	不明	*****		不明
<b><i>Atrophaneura alcinous alcinous</i> (Klug, 1836)</b>					<b>ジャコウアゲハ・名義タイプ亜種</b>
In-K-21422	f	Kouchi, Japan	196404**		不明
In-K-21426	m	Manazuru, Japan	196805**		不明
In-K-21427	f	Kamakura-shi, Kanagawa, Japan	196207**		不明
In-K-21428	m	Yokohama-shi, Kanagawa, Japan	19670506		不明
In-K-21429	f	Fukagawa, Hokkaido?, Japan	19690603		不明
In-K-21430	f	Amami-Oshima, Kagoshima, Japan	1968****		不明
In-K-21431	m	Okinoerabu, Oshima-gun, Kagoshima, Japan	19690408		不明
In-K-21432	f	Akiuna Tokuno-Is, Kagoshima, Japan	19690427		不明
In-K-22876	f	不明	*****		不明
In-K-23161	f	Shingu, Japan	197708**		不明
In-K-24883	m	不明	*****		不明
In-K-24884	f	不明	*****		不明
In-K-24885	f	不明	*****		不明
In-K-24886	f	不明	*****		不明
<b><i>Atrophaneura alcinous mansonensis</i> (Fruhstorfer, 1901)</b>					<b>ジャコウアゲハ・台湾亜種</b>
In-K-19888	m	Japan	197106**		不明 裏展
In-K-21423	m	S. Formosa, Formosa	196305**		不明
In-K-21424	f	S. Formosa, Formosa	196209**		不明



標本番号	性	採集地	採集日	採集者	備考
In-K-21425	m	不明	*****	不明	
In-K-23119	f	Hengchun, Formosa	195506**	不明	
In-K-24594	f	Mt. Taiping, Formosa	*****	上田倫範	
<b><i>Atrophaneura alcinous</i> ssp.</b>					ジャコウアゲハ・亜種未決定
In-K-22301	m	不明	*****	不明	
In-K-22302	f	不明	*****	不明	
In-K-22707	m	不明	*****	不明	
In-K-22708	m	不明	*****	不明	
In-K-23197	f	不明	*****	不明	
In-K-23198	f	不明	*****	不明	
In-K-23199	f	不明	*****	不明	
In-K-23200	f	不明	*****	不明	
In-K-23201	m	不明	*****	不明	
In-K-23202	m	不明	*****	不明	
In-K-23203	m	不明	*****	不明	
In-K-23204	f	不明	*****	不明	
In-K-23205	f	不明	*****	不明	
In-K-23206	f	不明	*****	不明	
In-K-23207	f	不明	*****	不明	
In-K-23208	f	不明	*****	不明	
In-K-23322	m	不明	19970201	不明	
In-K-23323	f	BFM	*****	不明	
In-K-24714	f	不明	*****	不明	
In-K-24715	f	不明	*****	不明	
In-K-24894	m	不明	*****	不明	
In-K-24895	m	不明	*****	不明	
<b><i>Atrophaneura laos</i> Riley &amp; Godfrey, 1921</b>					ラオスジャコウアゲハ
In-K-22424	m	Nam Kading, Bolikhamsai, Laos	19960223	不明	
In-K-22425	m	Nam Kading, Bolikhamsai, Laos	19960227	不明	
<b><i>Atrophaneura nox erebus</i> (Wallace, 1872)</b>					ニジアケボノアゲハ・マレー亜種
In-K-20751	m	Cameron, Malaysia	197703**	不明	
In-K-20752	m	Cameron Highlands, Malaysia	197703**	不明	
In-K-20753	m	Cameron Highlands, Malaysia	197703**	不明	
In-K-20754	m	Cameron Highlands, Malaysia	19680913	不明	
In-K-20755	f	Cameron Highlands, Malaysia	197703**	不明	
In-K-20756	f	Cameron Highlands, Malaysia	197703**	不明	
In-K-20757	f	Cameron Highlands, Malaysia	197703**	不明	
In-K-20758	f	Cameron Highlands, Malaysia	196803**	不明	
<b><i>Atrophaneura nox banjermasinus</i> (Fruhstorfer, 1899)</b>					ニジアケボノアゲハ・南ボルネオ亜種
In-K-20759	m	S. Borneo, Indonesia	196908**	不明	
In-K-20760	f	S. Borneo, Indonesia	196908**	不明	
<b><i>Atrophaneura nox henricus</i> (Fruhstorfer, 1899)</b>					ニジアケボノアゲハ・スマトラ亜種
In-K-22355	f	West Sumatra, Pangkanlan, Indonesia	199003**	不明	
In-K-22466	m	Sumatra, Lampung, Indonesia	*****	不明	
In-K-22467	m	Sumatra, Lampung, Indonesia	*****	不明	
In-K-22471	m	Sumatra, Lampung, Indonesia	*****	不明	
In-K-23319	m	W. Sumatra, Padang, Indonesia	*****	不明	

標本番号	性	採集地	採集日	採集者	備考
In-K-23320	f	W. Sumatra, Indonesia	*****	不明	
In-K-23321	f	W. Sumatra, Padang, Indonesia	*****	不明	
<b><i>Atrophaneura nox</i> ssp.</b>					ニジアケボノアゲハ・亜種未決定
In-K-24813	f	不明	*****	不明	
<b><i>Atrophaneura varuna varuna</i> (White, 1842)</b>					ムモンアケボノアゲハ・名義タイプ亜種
In-K-20742	m	Cameron Highlands, Malaysia	197803**	不明	
In-K-20743	f	Cameron Highlands, Malaysia	196803**	不明	
In-K-20744	f	Cameron Highlands, Malaysia	196803**	不明	
In-K-20745	f	Cameron Highlands, Malaysia	197803**	不明	
In-K-20748	m	Cameron Highlands, Malaysia	1970****	不明	
In-K-20749	f	Cameron Highlands, Malaysia	1968****	不明	
In-K-20750	f	Cameron Highlands, Malaysia	*****	不明	
<b><i>Atrophaneura varuna astorion</i> (Westwood, 1842)</b>					ムモンアケボノアゲハ・インド亜種
In-K-20746	m	Assam, India	196607**	不明	
In-K-20747	m	Assam, India	1968****	不明	
<b><i>Atrophaneura zaleucus</i> (Hewitson, 1865)</b>					シロモンハゲタカアゲハ
In-K-20741	m	N. Thailand, Chen Dao, Thailand	197602**	不明	
In-K-23326	f	Fang, Chiang Mai, Thailand	19910620	不明	
<b><i>Atrophaneura luchtii</i> (Roepke, 1935)</b>					レフトアケボノアゲハ
In-K-23327	m	不明	198810**	不明	
In-K-23328	m	不明	198810**	不明	
In-K-23335	f	Mt. Argopuro, EJava, Indonesia	199508**	不明	
In-K-23336	m	Mt. Argopuro, EJava, Indonesia	*****	不明	
<b><i>Atrophaneura sycorax sycorax</i> (Grose-Smith, 1885)</b>					オオハゲタカアゲハ・名義タイプ亜種
In-K-20446	m	Shikulikap near Burastagi N. Sumatra, Indonesia	19770418	不明	
In-K-20447	f	Shikulikap near Burastagi N. Sumatra, Indonesia	19770513	不明	
In-K-20448	f	不明	*****	不明	
In-K-22474	m	Sumatra, Lampung, Indonesia	*****	不明	
In-K-22475	m	Sumatra, Lampung, Indonesia	*****	不明	
In-K-22476	m	Sumatra, Lampung, Indonesia	*****	不明	
In-K-22477	m	Sumatra, Lampung, Indonesia	*****	不明	
In-K-22478	m	Sumatra, Lampung, Indonesia	*****	不明	
In-K-22479	m	Sumatra, Lampung, Indonesia	*****	不明	
In-K-22480	m	Sumatra, Lampung, Indonesia	*****	不明	
In-K-22481	m	Sumatra, Lampung, Indonesia	*****	不明	
<b><i>Atrophaneura sycorax egertoni</i> (Distant, 1886)</b>					オオハゲタカアゲハ・マレー亜種
In-K-20449	m	Cameron Highland, Malaysia	197702**	不明	
In-K-20450	f	Cameron Highland, Malaysia	197803**	不明	
In-K-20451	f	Cameron Highland, Malaysia	198002**	不明	
<b><i>Atrophaneura priapus priapus</i> (Boisduval, 1836)</b>					キイロハゲタカアゲハ・名義タイプ亜種
In-K-20459	m	Gunung Gede W. Java, Indonesia	19770823	不明	
In-K-22540	m	Java, Indonesia	199504**	不明	異状型
In-K-22541	f	Java, Indonesia	199504**	不明	異状型

標本番号	性	採集地	採集日	採集者	備考
In-K-22542	m	Java, Indonesia	199504**	不明	異状型
In-K-24747	m	Mt. Halimun 40km W. of Bogor, W. Jawa, Indonesia	199702**	不明	
<b><i>Atrophaneura priapus dilutes</i> (Fruhstorfer, 1895)</b>					<b>キイロハゲタカアゲハ・東ジャワ亜種</b>
In-K-23330	m	Juagro Mt. Avjenno, E. Java, Indonesia	19921127	不明	Ex pupa Bali
In-K-23331	f	Junggo, Mt. Avjuno, E-Java, Indonesia	19941220	不明	ex pupa
In-K-24733	m	Mt. Ijen, E. Jawa, Indonesia	199509**	不明	
<b><i>Atrophaneura priapus hageni</i> (Rogenhofer, 1889)</b>					<b>キイロハゲタカアゲハ・スマトラ亜種</b>
In-K-20452	m	N. Sumatra, Berastagi, Indonesia	19760726	不明	
In-K-20453	m	N. Sumatra, Bandar Baru, Indonesia	197703**	不明	
In-K-20454	f	N. Sumatra, Bandar Baru, Indonesia	197703**	不明	
In-K-20455	f	Shikulikap (Sikulikap?) N. Sumatra, Indonesia	19760727	不明	
In-K-20456	m	Sumatra, Indonesia	*****	不明	
In-K-20457	m	不明	*****	不明	
In-K-20458	f	不明	*****	不明	
In-K-20460	m	N. Sumatra, Berastagi, Indonesia	19760728	不明	
In-K-23329	f	不明	*****	不明	
<b><i>Atrophaneura aidoneus</i> (Doubleday, 1845)</b>					<b>ヒマラヤハゲタカアゲハ</b>
In-K-20791	m	Naga Hills, S. India, India	197806**	不明	
In-K-24646	m	N. Thai, Wiang Pa Pao, Thailand	19890221	不明	
<b><i>Atrophaneura horishanus</i> (Matsumura, 1910)</b>					<b>アケボノアゲハ</b>
In-K-19876	m	Puli, Formosa	197007**	不明	裏展翅
In-K-19899	f	Rizan, Formosa	1976****	不明	
In-K-20774	m	Lison, Formosa	19730706	不明	
In-K-20775	m	Lison, Formosa	19720715	不明	
In-K-20776	f	Lison, Formosa	19720715	不明	
In-K-20777	m	C. Formosa, Formosa	196207**	不明	
In-K-20778	m	Formosa	1971****	不明	
In-K-20779	f	Tattaka, Formosa	196608**	不明	
In-K-20780	f	C. Formosa, Formosa	196307**	不明	
In-K-22696	m	不明	*****	不明	
In-K-22697	m	不明	*****	不明	
In-K-22698	m	不明	*****	不明	
In-K-22699	m	不明	*****	不明	
In-K-22700	m	不明	*****	不明	
In-K-22701	m	不明	*****	不明	
In-K-22702	m	不明	*****	不明	
In-K-22703	m	不明	*****	不明	
In-K-22704	m	不明	*****	不明	
In-K-22705	m	不明	*****	不明	
In-K-22706	m	不明	*****	不明	
In-K-22939	f	Nantou, Formosa	*****	不明	
In-K-22950	m	Nantou, Formosa	195508**	不明	
In-K-22951	m	Nantou, Formosa	195508**	不明	
In-K-22952	m	Nantou, Formosa	195508**	不明	
In-K-22953	m	Nantou, Formosa	195508**	不明	
In-K-22954	f	Nantou, Formosa	195508**	不明	
In-K-22955	f	Nantou, Formosa	195508**	不明	
In-K-23091	f	不明	*****	不明	

標本番号	性	採集地	採集日	採集者	備考
In-K-23118	f	Wusho, Nantou, Formosa	195508**	不明	
In-K-23324	m	Mt. Lishan, Formosa	19900801	不明	
In-K-23325	f	Mt. Lishan, Formosa	19900813	不明	
In-K-24865	f	不明	*****	不明	
In-K-24866	f	Ri Shan C. Formosa, Formosa	197608**	不明	
<b><i>Atrophaneura semperi semperi</i> (C. &amp; R. Felder, 1861)</b>			<b>セジロアケボノアゲハ・名義タイプ亜種</b>		
In-K-20796	m	Pollilo Island, Philippines	19750127	不明	
In-K-20797	f	Luzon Island, Camarines Norte, Philippines	197501**	不明	
<b><i>Atrophaneura semperi melanotus</i> (Staudinger, 1889)</b>			<b>セジロアケボノアゲハ・パラワン亜種</b>		
In-K-20798	m	Lenguan, Palawan Island, Philippines	19730417	不明	
In-K-20799	m	Romeo F. Quicho, 77-2 interior Rizal St., Palawan Island, Puerto Prines, Philippines	*****	不明	
In-K-20800	f	Romeo F. Quicho, 77-2 interior Rizal St., Palawan Island, Puerto Prines, Philippines	*****	不明	
In-K-20801	f	Romeo F. Quicho, 77-2 interior Rizal St., Palawan Island, Puerto Prines, Philippines	*****	不明	
<b><i>Atrophaneura semperi albofasciata</i> (Semper, 1892)</b>			<b>セジロアケボノアゲハ・ミンドロ亜種</b>		
In-K-20802	m	N. Mindanao Island, Philippines	197710**	不明	
In-K-20803	f	N. Mindanao Island, Philippines	197710**	不明	
In-K-23334	f	Mindoro Island, Philippines	199410**	不明	
<b><i>Atrophaneura semperi supernotatus</i> (Rothschild, 1895)</b>			<b>セジロアケボノアゲハ・レイテ亜種</b>		
In-K-20766	f	So, Leyte, Catmon, St. Bernard, Philippines	19771113	不明	
In-K-20792	m	Samar Island, Basey, Philippines	197803**	不明	
In-K-20793	m	S. Leyte Island, Abuyog, Philippines	19770816	不明	
In-K-20794	m	S. Leyte Island, Philippines	19780228	不明	
In-K-20795	f	S. Leyte Island, Abuyog, Philippines	19770814	不明	
<b><i>Atrophaneura semperi aphthonia</i> (Rothschild, 1908)</b>			<b>セジロアケボノアゲハ・ミンダナオ亜種</b>		
In-K-20761	m	Mindanao Island, Masara, Philippines	19780126	不明	
In-K-20762	m	S. Mindanao Island, Baguio, Philippines	197803**	不明	
In-K-20763	m	S. Mindanao Island, Masara, Philippines	19780116	不明	
In-K-20764	m	S. Mindanao Island, Baguio, Philippines	197803**	不明	
In-K-20765	m	Mindanao Island, Surigao, Philippines	197701**	不明	
In-K-20767	f	S. Mindanao Island, Masara, Philippines	19780120	不明	
In-K-20768	f	S. Mindanao Island, Baguio, Philippines	197803**	不明	
In-K-20769	f	Mindanao Island, Surigao, Philippines	197702**	不明	
In-K-20770	f	S. Mindanao Island, Masara, Philippines	19780121	不明	
In-K-20771	f	S. Mindanao Island, Baguio, Philippines	197803**	不明	
In-K-20772	f	Mindanao Island, Surigao, Philippines	19770127	不明	
In-K-20773	f	N. Mindanao Island, Butuan, Philippines	197803**	不明	
In-K-21791	m	Mt. Kitanglad, Mindanao Island, Philippines	19931215	不明	
In-K-21792	f	Mt. Kitanglad, Mindanao Island, Philippines	19940111	不明	
<b><i>Atrophaneura semperi</i> ssp.</b>			<b>セジロアケボノアゲハ・亜種未決定</b>		
In-K-24834	f	不明	*****	不明	
<b><i>Atrophaneura kuehni kuehni</i> (Honrath, 1886)</b>			<b>ケーンアケボノアゲハ・名義タイプ亜種</b>		
In-K-20787	m	C. Sulawesi, Malili, Indonesia	198003**	不明	
In-K-20788	m	C. Sulawesi, Malili, Indonesia	198003**	不明	
In-K-20789	f	C. Sulawesi, Malili, Indonesia	198003**	不明	
In-K-20790	f	C. Sulawesi, Malili, Indonesia	198003**	不明	

標本番号	性	採集地	採集日	採集者	備考
In-K-24809	f	Mankotanak, C. Celebes, Indonesia	199305**		不明
<b><i>Atrophaneura dixonii</i> (Grose-Smith, 1900)</b>					ディクソンアケボノアゲハ
In-K-20781	m	Puncok, Palodo, C. Sulawesi, Indonesia	197503**		不明
In-K-20782	m	Puncok, Palodo, C. Sulawesi, Indonesia	197503**		不明
In-K-20783	m	Puncok, Palodo, C. Sulawesi, Indonesia	197503**		不明
In-K-20784	f	Puncok, Palodo, C. Sulawesi, Indonesia	19750319		不明
In-K-20785	m	Puncak, C. Sulawesi, Indonesia	197809**		不明
In-K-20786	f	Puncak, C. Sulawesi, Indonesia	197809**		不明
In-K-22296	m	不明	*****		不明
In-K-22913	f	Celebes, Polopo (Palopo?), Indonesia	198504**		不明
In-K-23043	m	50km S of Palu, C. Sulawesi, Palolo, Indonesia	199212**		不明
In-K-24804	m	不明	*****		不明
In-K-24805	m	不明	*****		不明
In-K-24806	m	不明	*****		不明
In-K-24807	m	不明	*****		不明
In-K-24810	f	Palu, C. Celebes, Indonesia	198308**		不明
<b><i>Atrophaneura aristolochiae aristolochiae</i> (Fabricius, 1775)</b>					ベニモンアゲハ・名義タイプ亜種
In-K-21441	m	Coimbatore, India	1971****		不明
<b><i>Atrophaneura aristolochiae ceylonia</i> (Moore, 1881)</b>					ベニモンアゲハ・セイロン亜種
In-K-21440	m	Ceylon, Sri Lanka	1970****		不明
In-K-21444	f	Ceylon, Candy, Sri Lanka	197003**		不明
In-K-21445	f	Ceylon, Sri Lanka	1970****		不明
<b><i>Atrophaneura aristolochiae antiphus</i> (Fruhstorfer, 1904)</b>					ベニモンアゲハ・スマトラ亜種
In-K-21439	m	Sumatra, Indonesia	1969****		不明
<b><i>Atrophaneura aristolochiae interpositus</i> (Fruhstorfer, 1904)</b>					ベニモンアゲハ・台湾亜種
In-K-21433	m	S. Formosa, Formosa	196304**		不明
In-K-21434	f	Elere Bred Pupa Stock Peitau, Formosa	19650715		不明
In-K-21435	f	Reared Pupa Pei Tau, Formosa	19650719		不明
In-K-23006	f	Iriomote, Okinawa, Japan	19900702		Ueda
In-K-24595	m	Mt. Taiping, Formosa	*****		上田倫範
<b><i>Atrophaneura aristolochiae asteris</i> (Rothschild, 1908)</b>					ベニモンアゲハ・マレー亜種
In-K-21436	m	Cameron Highland, Pahang, Malaysia	19650910		不明
In-K-21437	f	不明	*****		不明
<b><i>Atrophaneura aristolochiae goniopeltis</i> (Rothschild, 1908)</b>					ベニモンアゲハ・インドシナ亜種
In-K-21442	m	Shienkeap Canbogea, Cambodia	19690606	M.Nogami	
In-K-21443	f	Thailand, Ayutaya, Thailand	19690602	M.Nogami	
<b><i>Atrophaneura aristolochiae adaeus</i> (Rothschild, 1908)</b>					ベニモンアゲハ・中国亜種
In-K-21438	m	China	*****		不明
In-K-24713	f	Kangding, Sichuan, China	198006**		不明
<b><i>Atrophaneura aristolochiae kameiros</i> (Fruhstorfer, 1911)</b>					ベニモンアゲハ・ニース亜種
In-K-24909	f	Nias Island, N. W. Sumatra, Indonesia	19851220		不明



標本番号	性	採集地	採集日	採集者	備考
<b><i>Atrophaneura aristolochiae</i> ssp.</b>					
ベニモンアゲハ・亜種未決定					
In-K-24366	f	不明	*****	不明	
In-K-24372	f	不明	*****	不明	
In-K-24375	f	不明	*****	不明	
In-K-24376	m	不明	*****	不明	
In-K-24377	f	不明	*****	不明	
In-K-24711	f	不明	*****	不明	
In-K-24712	f	不明	*****	不明	
<b><i>Atrophaneura mariae almae</i> (Semper, 1891)</b>					
マリアベニモンアゲハ・ルソン亜種					
In-K-22906	m	Polilio Island, Philippines	*****	不明	
<b><i>Atrophaneura phlegon</i> (C. &amp; R. Felder, 1864)</b>					
フレゴンベニモンアゲハ					
In-K-22909	m	Mindanao Island, Philippines	197909**	T.Mizunuma	
In-K-22910	f	Boac Island, Marinduque, Philippines	199909**	T.Mizunuma	
<b><i>Atrophaneura schadenbergi schadenbergi</i> (Semper, 1891)</b>					
シャーデンベルグベニモンアゲハ・名義タイプ亜種					
In-K-21748	f	Ashin, Luzon Island, Philippines	197608**	不明	
<b><i>Atrophaneura liris liris</i> (Godart, 1819)</b>					
オビベニモンアゲハ・名義タイプ亜種					
In-K-22340	m	Timor, Indonesia	197506**	不明	
In-K-22341	f	Timor, Indonesia	197506**	不明	
<b><i>Atrophaneura polydorus polydorus</i> (Linnaeus, 1763)</b>					
オナシベニモンアゲハ・名義タイプ亜種					
In-K-22901	m	Ambon, Indonesia	197309**	不明	
In-K-23051	m	Ambon Island, Indonesia	19730102	不明	
In-K-23052	f	Ambon Island, Indonesia	197307**	不明	
<b><i>Atrophaneura polydorus polydaemon</i> (Mathew, 1887)</b>					
オナシベニモンアゲハ・ブーゲンビル亜種					
In-K-21458	m	Bougainville, Solomon Islands, Solomon Islands	196505**	不明	
In-K-21459	f	Bougainville, Solomon Islands, Solomon Islands	196508**	不明	
<b><i>Atrophaneura polydorus queenslandicus</i> (Rothschild, 1895)</b>					
オナシベニモンアゲハ・ケアンズ亜種					
In-K-22335	f	Cains (Cairns?), Australia	198211**	不明	
In-K-22336	f	Cains (Cairns?), Australia	198211**	不明	
<b><i>Atrophaneura polydorus navobritannicus</i> (Rothschild, 1895)</b>					
オナシベニモンアゲハ・ニューブリテン亜種					
In-K-21456	m	New Britain, Papua New Guinea	1968****	不明	
In-K-21457	f	New Britain, Papua New Guinea	1968****	不明	
<b><i>Atrophaneura polydorus varus</i> (Fruhstorfer, 1906)</b>					
オナシベニモンアゲハ・アル亜種					
In-K-22875	f	Kay Island Irian Jaya, Indonesia	199909**	不明	
<b><i>Atrophaneura polydorus auster</i> (van Eecke, 1915)</b>					
オナシベニモンアゲハ・ニューギニア亜種					
In-K-21454	m	Brown River, Papua New Guinea	19680117	不明	
In-K-21455	m	Kapa-Kawa, Papua New Guinea	196801**	不明	
<b><i>Atrophaneura polydorus manus</i> (Talbot, 1932)</b>					
オナシベニモンアゲハ・マヌス亜種					
In-K-21451	f	Manus, Admiralty, Papua New Guinea	1968****	不明	
In-K-21452	f	Manus Island, Admiralty, Papua New Guinea	196811**	不明	
In-K-21453	f	Manus Island, Admiralty, Papua New Guinea	196906**	不明	

標本番号	性	採集地	採集日	採集者	備考
<b><i>Atrophanaura polydorus</i> ssp.</b> オナシベニモンアゲハ・亜種未決定					
In-K-24716	f	不明	*****		不明
In-K-24717	f	不明	*****		不明
<b><i>Atrophanaura polyphontes polyphontes</i> (Boisduval, 1836)</b> セレベスベニモンアゲハ・名義タイプ亜種					
In-K-21446	m	Celebes, Indonesia	1968****		不明
In-K-21450	m	Bantimurung, S. Celebes, Indonesia	196509**		不明
In-K-23185	m	Celebes, Indonesia	1974****		不明
<b><i>Atrophanaura hector</i> (Linnaeus, 1758)</b> ヘクトールベニモンアゲハ					
In-K-21447	m	Coimbatore, India	1971****		不明
In-K-21448	m	Karikal Pondicherry S. India, India	195901**		不明
In-K-21449	m	不明	*****		不明
In-K-24643	f	Nilgri Hills, S. India, India	198105**		不明
In-K-24645	m	Nilriri Hills, S. India, India	198108**		不明
<b><i>Atrophanaura coon coon</i> (Fabricius, 1793)</b> ホソバジャコウアゲハ・名義タイプ亜種					
In-K-23058	m	Java, Bogor, Indonesia	196404**		不明
In-K-23059	f	Java, Bogor, Indonesia	196903**		不明
In-K-23060	m	Java, Bogor, Indonesia	19690305		不明
In-K-23061	f	Java, Bogor, Indonesia	19690313		不明
In-K-23062	f	Java, Bogor, Indonesia	19690408		不明
<b><i>Atrophanaura coon cacharensis</i> (Butler, 1885)</b> ホソバジャコウアゲハ・インド亜種					
In-K-23332	f	Nilgiri Hills, S. India, India	199409**		不明
In-K-23333	m	W-Palu	19830417		不明
<b><i>Atrophanaura coon</i> ssp.</b> ホソバジャコウアゲハ・亜種未決定					
In-K-22354	m	不明	*****		不明
<b><i>Atrophanaura neptunus sumatrana</i> (Hagen, 1894)</b> ベニモンホソバジャコウアゲハ・スマトラ亜種					
In-K-22353	m	Sumatra, Aceh, Indonesia	199006**		不明
<b><i>Atrophanaura neptunus creber</i> (van Eecke, 1914)</b> ベニモンホソバジャコウアゲハ・シメウル亜種					
In-K-23063	m	Simeulue Island, Sumatra, Indonesia	19840618		不明
In-K-23064	f	Simeulue Island, Sumatra, Indonesia	19840618		不明
<b><i>Atrophanaura neptunus</i> ssp.</b> ベニモンホソバジャコウアゲハ・亜種未決定					
In-K-24811	m	不明	*****		不明
<b><i>Atrophanaura palu</i> (Martin, 1912)</b> パルホソバジャコウアゲハ					
In-K-23073	f	Palu, N. E. Celebes, Indonesia	19830607		不明
In-K-23074	m	Palu, N. E. Celebes, Indonesia	19830603		不明
<b>Genus <i>Battus</i>      アオジャコウアゲハ属</b>					
<b><i>Battus devilliersii</i> (Godart, 1823)</b> キューバアオジャコウアゲハ					
In-K-24779	m	Cojimar, Habana, Cuba	19610708		不明
<b><i>Battus philenor philenor</i> (Linnaeus, 1771)</b> アオジャコウアゲハ・名義タイプ亜種					
In-K-21628	m	USA	195905**		不明
In-K-21629	m	USII Zni S. W. Woodsboro Refugio co. Texas, USA	19680502	J.Bolling Suluan	
In-K-21630	m	S. W. Woodsboro Refugio co. Texas, USA	19680502	J.Bolling Sulluan	

標本番号	性	採集地	採集日	採集者	備考
In-K-21631	m	USA	195905**		不明
In-K-21632	f	S. W. Woodsboro Refubio co. Texas, USA	19680502	J.Bolling Sulliuian	
In-K-21634	m	USA	195904**		不明
In-K-21635	f	S. W. Woodsboro Refubio co. Texas, USA	19680502	J.Bolling Sulliuian	
In-K-21636	f	Morelos, Mexico	196801**		不明
In-K-21637	f	USA	196008**		不明
In-K-21638	f	Cicago, USA	196008**		不明
<b><i>Battus polydamas polydamas</i> (Linnaeus, 1758)</b>			<b>キオビアオジャコウアゲハ・名義タイプ亜種</b>		
In-K-21652	m	El Salvador	1968****		不明
In-K-21653	f	Santa Cruz, Bolivia	1961****		不明
In-K-21654	f	不明	*****		不明
In-K-21655	f	S. America, Bolivia	196505**		不明
In-K-21656	m	Pucallpa, Peru	19680310		不明
In-K-24778	m	Chiltepec, Oaxaca, Mexico	19640725		不明
<b><i>Battus polydamas</i> ssp.</b>			<b>キオビアオジャコウアゲハ・亜種未決定</b>		
In-K-22488	m	不明	*****		不明
In-K-23175	f	不明	*****		不明
In-K-23176	m	不明	*****		不明
In-K-23178	f	不明	*****		不明
In-K-23209	m	不明	*****		不明
In-K-24814	f	不明	*****		不明
<b><i>Battus madyes chlorodamas</i> (Guénee, 1872)</b>			<b>ケブカアオジャコウアゲハ・ペルー亜種</b>		
In-K-21633	f	不明	*****		不明
In-K-21639	m	Santa Mauna, Peru	1962****		不明
In-K-22916	m	Tingo Maria, Peru	198305**		不明
In-K-24334	m	Tingo Maria, Peru	198307**		不明
In-K-24620	m	不明	*****		不明
In-K-24626	m	不明	*****		不明
In-K-24777	m	Mathipti (Machu Picchu?) , Kusko (Cusco?) , Peru	19730601		不明
<b><i>Battus madyes</i> ssp.</b>			<b>ケブカアオジャコウアゲハ・亜種未決定</b>		
In-K-23177	m	不明	*****		不明
In-K-23179	m	不明	*****		不明
In-K-23210	m	不明	*****		不明
<b><i>Battus polystictus polystictus</i> (Butler, 1874)</b>			<b>ウスズミアオジャコウアゲハ・名義タイプ亜種</b>		
In-K-21640	m	Brazil	196812**		不明
In-K-24622	m	不明	*****		不明
In-K-24625	m	Corupa, Santa Catarina, Brazil	198403**		不明
<b><i>Battus lycidas</i> (Cramer, [1777])</b>			<b>リシダスアオジャコウアゲハ</b>		
In-K-21644	m	Chiopas (Chiapas?) , Mexico	196808**		不明
In-K-21645	m	Oaxaca, Mexico	19681110		不明
<b><i>Battus belus varus</i> (Kollar, 1850)</b>			<b>ベルスアオジャコウアゲハ・ブラジル亜種</b>		
In-K-21642	m	Brazil	1966****		不明
In-K-21643	m	Tingo Maria, Peru	19660310		不明
In-K-21649	m	Oaxaca, Mexico	196809**		不明

標本番号	性	採集地	採集日	採集者	備考
<b><i>Battus belus cochabamba</i> (Weeks, 1901)</b>			ベルスアオジャコウアゲハ・ボリビア亜種		
In-K-21641	m	Buena Vista, Santa Cruz, Bolivia	1962****		不明
<b><i>Battus crassus crassus</i> (Cramer, [1777])</b>			クスジアオジャコウアゲハ・名義タイプ亜種		
In-K-21646	m	Brazil	1963****		不明
In-K-21647	m	Cristal Mayu, Bolivia	1966****		不明
In-K-21648	m	Peru	196812**		不明

## 参考文献

### 文献名

- ・ Chalmers-Hunt.1973.Butterflies of the World. Lionel Leventhal Ltd.
- ・ 藤岡知夫・大屋厚夫,2003.中国雲南省産ヒメウスバシロチョウの1新亜種. 月刊むし (384), むし社.
- ・ 稲岡茂,2013.*Parnassius*属の地理的変異と個体変異 (15). バタフライズ (63).
- ・ 川崎裕一,1996. 新疆ウイグル自治区産 *Parnassius patricius* Niepelt,1911の1新亜種の記載. WALLACE (2).
- ・ 川崎裕一,1996. 新疆ウイグル自治区産 *Parnassius patricius* Niepelt,1911の1新亜種の記載. WALLACE (2).
- ・ 川崎裕一,1996. *Parnassius accestis* Grum-Grshimailo,1891の亜種群分類と分布拡散及びチベット産同種3新亜種の記載と異常型の記録. WALLACE (2).
- ・ 川崎裕一・A.Helia,1996. チベット産 *Parnassius* 属の3新亜種の記載. WALLACE (2).
- ・ 川崎裕一・新海彰男,1996. ウスバシロチョウ属完全図解 NO.1アクデスティスウスバシロチョウ. WALLACE (2).
- ・ 木村健一,1997.*Parnassius*属の地理的変異と個体変異 (10). むし社.
- ・ 原章・成瀬秀男,1988.*Parnassius*属の地理的変異と個体変異 (2). むし社.
- ・ 猪又敏男,2012.モンゴル産アポロウスバの亜種名について.バタフライズ (58).
- ・ 岩本吉也・猪又敏男,1988.*Parnassius*属の地理的変異と個体変異 (3). むし社.
- ・ 岩本吉也・猪又敏男,1988.*Parnassius*属の地理的変異と個体変異 (8). むし社.
- ・ 守田貞之,1996.モンゴル東部における *Parnassius tenedius* Eversmann,1851の記録. WALLACE (2).
- ・ 長田志朗・植村好延・上原二郎著、西山保典編. ラオス蝶類図譜. 木曜社.
- ・ 成瀬英雄,2014.*Parnassius*属の地理的変異と個体変異 (17). バタフライズ (66).
- ・ 成瀬英雄,2015.*Parnassius*属の地理的変異と個体変異 (18). Butterfly Science (1).
- ・ 成瀬英雄,2015.*Parnassius*属の地理的変異と個体変異 (19). Butterfly Science (2).
- ・ 日本昆虫目録編集委員会,2013.日本昆虫目録 第7巻 第1号.日本昆虫学会.
- ・ 小田雄一,1973.世界のウスバシロチョウ (その1). 昆虫と自然,8 (7).
- ・ 小田雄一,1973.世界のウスバシロチョウ (その2). 昆虫と自然,8 (8).
- ・ 小田雄一,1973.世界のウスバシロチョウ (その3). 昆虫と自然,8 (10).
- ・ 大屋厚夫,1987.*Parnassius*属の地理的変異と個体変異 (1). むし社.
- ・ 大屋厚夫,1987.中国・四姑娘山産 *Parnassius* 属の1新亜種. 月刊むし (193), むし社.
- ・ 大屋厚夫,1986.昆論山脈産 *Parnassius* 属の2新亜種. 月刊むし (179), むし社.
- ・ 大屋厚夫,1988.ソ連邦バルホヤンスク山脈産 *Parnassius* 属の1新亜種. 月刊むし (205), むし社.
- ・ 大屋厚夫,1988.ソ連邦・天山山脈産 *Parnassius* 属の1新亜種. 月刊むし (203), むし社.
- ・ 大屋厚夫,1988.中国青海省産 *Parnassius* 属の1新亜種. 月刊むし (207), むし社.
- ・ 大屋厚夫,1989.*Parnassius*属の地理的変異と個体変異 (4). むし社.
- ・ 大屋厚夫,1990.*Parnassius*属の地理的変異と個体変異 (5). むし社.
- ・ 大屋厚夫,1990.中国昆論山脈産 *Parnassius acco* の1新亜種. 月刊むし (228), むし社.
- ・ 大屋厚夫,1992.*Parnassius*属の地理的変異と個体変異 (6). むし社.
- ・ 大屋厚夫,1993.*Parnassius*属の地理的変異と個体変異 (7). むし社.
- ・ 大屋厚夫,1996.*Parnassius acco*,*P.simo*,*P.charltonius*の基産地” Chinese Tartary “とはどこなのか. 月刊むし (205), むし社.
- ・ 大屋厚夫,2011.*Parnassius*属の地理的変異と個体変異 (11). バタフライズ (56).
- ・ 大屋厚夫,2012.*Parnassius*属の地理的変異と個体変異 (13). バタフライズ (58).
- ・ 大屋厚夫,2012.*Parnassius*属の地理的変異と個体変異 (14). バタフライズ (59).
- ・ 大屋厚夫,2014.*Parnassius*属の地理的変異と個体変異 (16). バタフライズ (65).
- ・ 大屋厚夫・猪又敏男,2012.*Parnassius*属の地理的変異と個体変異 (12). バタフライズ (57).
- ・ Paul Smart.1976.The Illustrated Encyclopedia of the Butterfly World in colour.
- ・ 杉沢四郎,1996.*Parnassius*属の地理的変異と個体変異 (9). むし社.



- ・新海彰男,1996. 四川省松幘産 *Parnassius simo Gray*,1853の1新亜種. WALLACE (2).
- ・新海彰男,1996. ベトナム北部Mt.PiaOacにおけるテングアゲハ、オウゴンテングアゲハ及びフィディアスタイマイの記録. WALLACE (2).
- ・下郡幸夫,1997. コレクションシリーズ・アキリデス.ESI.
- ・阪口浩平,1980. 図説世界の昆虫3 南北アメリカ編Ⅰ. 保育社.
- ・阪口浩平,1981. 図説世界の昆虫2 東南アジア編Ⅱ. 保育社.
- ・阪口浩平,1981. 図説世界の昆虫5 ユーラシア編. 保育社.
- ・阪口浩平,1982. 図説世界の昆虫6 アフリカ編. 保育社.
- ・阪口浩平,1982. 図説世界の昆虫1 東南アジア編Ⅰ. 保育社.
- ・阪口浩平,1983. 図説世界の昆虫4 南北アメリカ編Ⅱ. 保育社.
- ・白水隆,1960. 原色台湾蝶類大図鑑. 保育社.
- ・白水隆,2006. 日本産蝶類標準図鑑. 学研.
- ・Spath,M.1999. Butterflies of the world, part2. Erich Bauer・Thomas Frankenbach.
- ・塚田悦臈・西山保典,1980. 東南アジア島嶼の蝶 第1巻アゲハチヨウ編. プラバック.



さくいん

## 学名さくいん

### A

<i>Allancastria cerisyi cerisyi</i> (Godart, 1819) .....	22
<i>Allancastria cerisyi ferdinandi</i> (Stichel, 1907) .....	23
<i>Allancastria deyrolle</i> (Oberthür, 1864) .....	23
<i>Archon apollinus apollinaris</i> (Staudinger, [1892]) .....	1
<i>Archon apollinus apollinus</i> (Herbst, 1789) .....	1
<i>Atrophaneura aidoneus</i> (Doubleday, 1845) .....	121
<i>Atrophaneura alcinous alcinous</i> (Klug, 1836) .....	118
<i>Atrophaneura alcinous mansonensis</i> (Fruhstorfer, 1901) .....	118
<i>Atrophaneura alcinous</i> ssp. ....	119
<i>Atrophaneura antenor</i> (Drury, [1773]) .....	117
<i>Atrophaneura aristolochiae adaeus</i> (Rothschild, 1908) .....	123
<i>Atrophaneura aristolochiae antiphus</i> (Fruhstorfer, 1904) ..	123
<i>Atrophaneura aristolochiae aristolochiae</i> (Fabricius, 1775) ..	123
<i>Atrophaneura aristolochiae asteris</i> (Rothschild, 1908) .....	123
<i>Atrophaneura aristolochiae ceylonia</i> (Moore, 1881) .....	123
<i>Atrophaneura aristolochiae goniopeltis</i> (Rothschild, 1908) ..	123
<i>Atrophaneura aristolochiae interpositus</i> (Fruhstorfer, 1904) ..	123
<i>Atrophaneura aristolochiae kameiros</i> (Fruhstorfer, 1911) ..	123
<i>Atrophaneura aristolochiae</i> ssp. ....	124
<i>Atrophaneura coon cacharensis</i> (Butler, 1885) .....	125
<i>Atrophaneura coon coon</i> (Fabricius, 1793) .....	125
<i>Atrophaneura coon</i> ssp. ....	125
<i>Atrophaneura dixonii</i> (Grose-Smith, 1900) .....	123
<i>Atrophaneura hector</i> (Linnaeus, 1758) .....	125
<i>Atrophaneura horishanus</i> (Matsumura, 1910) .....	121
<i>Atrophaneura kuehni kuehni</i> (Honrath, 1886) .....	122
<i>Atrophaneura laos</i> Riley & Godfrey, 1921 .....	119
<i>Atrophaneura liris liris</i> (Godart, 1819) .....	124
<i>Atrophaneura luchtii</i> (Roepke, 1935) .....	120
<i>Atrophaneura mariae almae</i> (Semper, 1891) .....	124
<i>Atrophaneura neptunus creber</i> (van Eecke, 1914) .....	125
<i>Atrophaneura neptunus</i> ssp. ....	125
<i>Atrophaneura neptunus sumatrana</i> (Hagen, 1894) .....	125
<i>Atrophaneura nox banjermasinus</i> (Fruhstorfer, 1899) .....	119
<i>Atrophaneura nox erebus</i> (Wallace, 1872) .....	119
<i>Atrophaneura nox henricus</i> (Fruhstorfer, 1899) .....	119
<i>Atrophaneura nox</i> ssp. ....	120
<i>Atrophaneura palu</i> (Martin, 1912) .....	125
<i>Atrophaneura phlegon</i> (C. & R. Felder, 1864) .....	124
<i>Atrophaneura polydorus auster</i> (van Eecke, 1915) .....	124
<i>Atrophaneura polydorus manus</i> (Talbot, 1932) .....	124
<i>Atrophaneura polydorus navobritannicus</i> (Rothschild, 1895) ..	124
<i>Atrophaneura polydorus polydaemon</i> (Mathew, 1887) .....	124
<i>Atrophaneura polydorus polydorus</i> (Linnaeus, 1763) .....	124
<i>Atrophaneura polydorus queenslandicus</i> (Rothschild, 1895) ..	124
<i>Atrophaneura polydorus</i> ssp. ....	125
<i>Atrophaneura polydorus varus</i> (Fruhstorfer, 1906) .....	124
<i>Atrophaneura polyeuctes polyeuctes</i> (Doubleday, 1842) .....	118
<i>Atrophaneura polyeuctes termessus</i> (Fruhstorfer, 1908) .....	118
<i>Atrophaneura polyphontes polyphontes</i> (Boisduval, 1836) ..	125
<i>Atrophaneura priapus dilutes</i> (Fruhstorfer, 1895) .....	121
<i>Atrophaneura priapus hageni</i> (Rogenhofer, 1889) .....	121
<i>Atrophaneura priapus priapus</i> (Boisduval, 1836) .....	120
<i>Atrophaneura schadenbergi schadenbergi</i> (Semper, 1891) .....	124
<i>Atrophaneura semperi albofasciata</i> (Semper, 1892) .....	122

<i>Atrophaneura semperi aphthonia</i> (Rothschild, 1908) .....	122
<i>Atrophaneura semperi melanotus</i> (Staudinger, 1889) .....	122
<i>Atrophaneura semperi semperi</i> (C. & R. Felder, 1861) .....	122
<i>Atrophaneura semperi</i> ssp. ....	122
<i>Atrophaneura semperi supernotatus</i> (Rothschild, 1895) .....	122
<i>Atrophaneura sycorax egertoni</i> (Distant, 1886) .....	120
<i>Atrophaneura sycorax sycorax</i> (Grose-Smith, 1885) .....	120
<i>Atrophaneura varuna astorion</i> (Westwood, 1842) .....	120
<i>Atrophaneura varuna varuna</i> (White, 1842) .....	120
<i>Atrophaneura zaleucus</i> (Hewitson, 1865) .....	120

### B

<i>Baronia brevicornis brevicornis</i> Salvin, 1893 .....	1
<i>Battus belus cochabamba</i> (Weeks, 1901) .....	127
<i>Battus belus varus</i> (Kollar, 1850) .....	126
<i>Battus crassus crassus</i> (Cramer, [1777]) .....	127
<i>Battus devilliersii</i> (Godart, 1823) .....	125
<i>Battus lycidas</i> (Cramer, [1777]) .....	126
<i>Battus madyes chlorodamas</i> (Guénee, 1872) .....	126
<i>Battus madyes</i> ssp. ....	126
<i>Battus philenor philenor</i> (Linnaeus, 1771) .....	125
<i>Battus polydamas polydamas</i> (Linnaeus, 1758) .....	126
<i>Battus polydamas</i> ssp. ....	126
<i>Battus polystictus polystictus</i> (Butler, 1874) .....	126
<i>Bhutanitis lidderdalii lidderdalii</i> Atkinson, 1873 .....	26
<i>Bhutanitis lidderdalii ocellatomacla</i> Igarashi, 1979 .....	26
<i>Bhutanitis mansfieldi</i> (Riley, 1939) .....	27
<i>Bhutanitis thaidina thaidina</i> Blanchard, 1871 .....	26

### C

<i>Cressida cressida cressida</i> (Fabricius, 1775) .....	111
<i>Cressida cressida insularis</i> (Fruhstorfer, 1909) .....	112

### E

<i>Euryades corethrus</i> (Boisduval, 1836) .....	111
<i>Eurytides bellerophon</i> Dalman, 1823 .....	30
<i>Eurytides columbus</i> (Kollar, 1850) .....	30
<i>Eurytides dolicaon deicoon</i> (C. & R. Felder, 1864) .....	30
<i>Eurytides dolicaon deileon</i> (C. & R. Felder, 1865) .....	30
<i>Eurytides dolicaon dolicaon</i> (Cramer, [1775]) .....	30
<i>Eurytides salvini</i> (Bates, 1864) .....	30
<i>Eurytides serville serville</i> (Godart, [1824]) .....	30
<i>Eurytides serville</i> ssp. ....	30

### G

<i>Graphium agamedes</i> (Westwood, 1842) .....	43
<i>Graphium agamemnon admiralis</i> (Rothschild, 1915) .....	40
<i>Graphium agamemnon agamemnon</i> (Linnaeus, 1758) .....	40
<i>Graphium agamemnon comodos</i> (Fruhstorfer, 1903) .....	40
<i>Graphium agamemnon menides</i> (Fruhstorfer, 1904) .....	40
<i>Graphium agamemnon plithenes</i> (C. & R. Felder, 1864) .....	40
<i>Graphium agamemnon salomonis</i> (Rothschild, 1895) .....	40
<i>Graphium agamemnon</i> ssp. ....	41
<i>Graphium agetes agetes</i> (Westwood, 1843) .....	45
<i>Graphium agetes insularis</i> (Staudinger, 1902) .....	45
<i>Graphium androcles androcles</i> (Boisduval, 1836) .....	44
<i>Graphium androcles</i> ssp. ....	44
<i>Graphium angolanus angolanus</i> (Goeze, 1779) .....	42
<i>Graphium anthedon anthedon</i> (C. & R. Felder, 1864) .....	38
<i>Graphium anthedon milon</i> (C. & R. Felder, 1865) .....	38

<i>Graphium antheus</i> (Cramer, [1777])	42	<i>Graphium macfarlanei cestius</i> (Fruhstorfer, 1903)	41
<i>Graphium antiphates alcibiades</i> (Fabricius, 1787)	43	<i>Graphium macfarlanei macfarlanei</i> (Butler, 1877)	41
<i>Graphium antiphates antiphates</i> Cramer, [1775]	43	<i>Graphium macleayanus macleayanus</i> (Leech, 1814)	35
<i>Graphium antiphates itamputi</i> (Butler, 1885)	43	<i>Graphium megarus megapenthus</i> (Fruhstorfer, 1902)	45
<i>Graphium antiphates kalaensis</i> (Rothschild, 1896)	43	<i>Graphium meyeri meyeri</i> (Hopffer, 1874)	41
<i>Graphium antiphates</i> ssp.	43	<i>Graphium phidias</i> (Oberthür, 1906)	45
<i>Graphium aristeus anticrates</i> (Doubleday, 1846)	44	<i>Graphium policenes policenes</i> (Cramer, [1775])	42
<i>Graphium aristeus aristeus</i> (Stoll, [1780])	44	<i>Graphium ramaceus pendleburyi</i> (Corbet, 1941)	45
<i>Graphium aristeus hermocrates</i> (C. & R. Felder, 1865)	44	<i>Graphium ramaceus</i> ssp.	45
<i>Graphium aristeus paramatus</i> (Grey, [1853])	44	<i>Graphium rhesus rhesulus</i> (Fruhstorfer, 1902)	44
<i>Graphium aristeus</i> ssp.	44	<i>Graphium ridleyanus</i> (White, 1843)	42
<i>Graphium arycles arycles</i> (Boisduval, 1836)	39	<i>Graphium sandawanum sandawanum</i> (Yamamoto, 1977)	41
<i>Graphium bathycles bathycles</i> (Zinken, 1831)	40	<i>Graphium sarpedon choredon</i> (C. & R. Felder, 1864)	37
<i>Graphium cloanthus cloanthus</i> (Westwood, 1841)	36	<i>Graphium sarpedon connectens</i> (Fruhstorfer, 1906)	38
<i>Graphium cloanthus kuge</i> (Fruhstorfer, 1908)	37	<i>Graphium sarpedon isander</i> (Godman & Salvin, 1888)	37
<i>Graphium cloanthus</i> ssp.	37	<i>Graphium sarpedon nipponus</i> (Fruhstorfer, 1903)	37
<i>Graphium codrus auratus</i> (Rothschild, 1898)	36	<i>Graphium sarpedon sarpedon</i> (Linnaeus, 1758)	37
<i>Graphium codrus codrus</i> (Cramer, [1777])	36	<i>Graphium sarpedon</i> ssp.	38
<i>Graphium codrus medon</i> (C. & R. Felder, 1864)	36	<i>Graphium stratocles stratocles</i> (C. & R. Felder, 1888)	46
<i>Graphium codrus melanthus</i> (C. & R. Felder, 1862)	36	<i>Graphium stresemanni</i> (Rothschild, 1915)	35
<i>Graphium codrus pisidice</i> (Godman & Salvin, 1888)	36	<i>Graphium sumatranum</i> (Hagen, 1894)	37
<i>Graphium codrus segonax</i> (Godman & Salvin, 1878)	36	<i>Graphium tynderaeus</i> (Fabricius, 1793)	43
<i>Graphium codrus</i> ssp.	36	<i>Graphium weiskei weiskei</i> (Ribbe, 1900)	35
<i>Graphium cyrnus</i> (Boisduval, 1836)	43	<i>Graphium xenocles xenocles</i> (Doubleday, 1842)	45
<i>Graphium decolor nicius</i> (Jorda, 1909)	44		
<i>Graphium delesserti delesserti</i> (Guérin-méneville, 1839)	45	<b>I</b>	
<i>Graphium delesserti</i> ssp.	45	<i>Iphiclides podaliris podaliris</i> (Linnaeus, 1758)	35
<i>Graphium deucalion deucalion</i> (Boisduval, 1836)	46	<i>Iphiclides podaliris faistameli</i> (Duponche, 1832)	35
<i>Graphium dorcus dorcus</i> (De Haan, 1840)	45	<b>L</b>	
<i>Graphium dorcus</i> ssp.	45	<i>Lamproptera curius curius</i> (Fabricius, 1787)	27
<i>Graphium doson albidum</i> (Whiteman, 1903)	39	<i>Lamproptera curius</i> ssp.	27
<i>Graphium doson evemonides</i> (Honrath, 1884)	39	<i>Lamproptera meges meges</i> (Zinken, 1831)	27
<i>Graphium doson gyndes</i> (Fruhstorfer, 1907)	39	<i>Lamproptera meges virescens</i> Butler, 1870	27
<i>Graphium doson perillus</i> (Fruhstorfer, 1908)	39	<i>Luehdorfia chinensis</i> Leech, 1893	25
<i>Graphium doson postianus</i> (Fruhstorfer, 1902)	39	<i>Luehdorfia japonica</i> Leech, 1889	24
<i>Graphium doson</i> ssp.	39	<i>Luehdorfia longicaudata</i> (Lee, 1982)	26
<i>Graphium empedovana</i> (Corbet, 1941)	38	<i>Luehdorfia puziloi coreana</i> Matsumura, 1927	24
<i>Graphium encelades</i> (Boisduval, 1836)	45	<i>Luehdorfia puziloi inexpecta</i> Sheljuzhko, 1913	24
<i>Graphium endochus</i> (Boisduval, 1836)	42	<i>Luehdorfia puziloi yessoensis</i> Rothschild, 1918	24
<i>Graphium euphrates euphrates</i> (Felder, 1862)	44	<b>M</b>	
<i>Graphium eurous asakurae</i> (Matsumura, 1908)	46	<i>Meandrusa gya</i> (Westwood, 1841)	46
<i>Graphium eurous eurous</i> (Leech, [1893])	46	<i>Meandrusa payeni brunei</i> (Fruhstorfer, 1894)	47
<i>Graphium eurypylus eurypylus</i> (Linnaeus, 1758)	38	<i>Meandrusa payeni ciminius</i> (Fruhstorfer, 1909)	47
<i>Graphium eurypylus lutorius</i> (Fruhstorfer, 1907)	39	<i>Meandrusa payeni evan</i> (Doubleday, 1845)	47
<i>Graphium eurypylus lycaon</i> (C. & R. Felder, 1865)	38	<i>Meandrusa payeni</i> ssp.	47
<i>Graphium eurypylus mecisteus</i> (Distant, 1885)	39	<i>Meandrusa sciron sukkiti</i> Nakano, 1985	48
<i>Graphium eurypylus</i> ssp.	39	<i>Mimoides ilus branchus</i> (Doubleday, 1846)	32
<i>Graphium evombar evombar</i> (Boisduval, 1836)	42	<i>Mimoides lysithous gayi</i> (Lucas, 1852)	33
<i>Graphium gelon</i> (Boisduval, 1859)	38	<i>Mimoides lysithous lysithous</i> (Hübner, [1821])	32
<i>Graphium hachei</i> ssp.	43	<i>Mimoides lysithous ruik</i> (Eschscholtz, 1821)	33
<i>Graphium hicetaon</i> (Mathew, 1886)	41	<i>Mimoides pausanias pausanias</i> (Hewitson, 1852)	32
<i>Graphium idaeoides idaeoides</i> (Hewitson, 1855)	46	<i>Mimoides pausanias</i> ssp.	32
<i>Graphium latrellianus theorini</i> (Aurivillius, 1881)	43	<i>Mimoides phaon</i> (Boisduval, 1836)	33
<i>Graphium leonidas leonidas</i> (Fabricius, 1793)	43	<i>Mimoides protodamas</i> (Godart, 1819)	35
<i>Graphium macareus lioneli</i> (Fruhstorfer, 1902)	45	<i>Mimoides</i> sp.	35
<i>Graphium macfarlanei admiralia</i> (Rothschild, 1915)	41	<i>Mimoides xeniades signatus</i> (Tyler, Brown & Wilson, 1944)	33
		<i>Mimoides xeniades</i> ssp.	33



P

<i>Papilio aegaeus aegaeus</i> Donovan, 1805	54	<i>Papilio clytia clytia</i> Linnaeus, 1758	72
<i>Papilio aegaeus keianus</i> Rothschild, 1896	55	<i>Papilio clytia lanqueswara</i> Moore, 1879	72
<i>Papilio aegaeus kissuanus</i> Rothschild, 1908	55	<i>Papilio clytia palephates</i> Westwood, 1845	72
<i>Papilio aegaeus ormenus</i> Guérin-méneville, [1831]	54	<i>Papilio clytia</i> ssp.	73
<i>Papilio aegaeus</i> ssp.	55	<i>Papilio constantinus</i> ssp.	52
<i>Papilio aegaeus websteri</i> Grose-Smith, 1894	55	<i>Papilio crespontes</i> Cramer, [1777]	107
<i>Papilio agestor matsumurae</i> Fruhstorfer, 1909	72	<i>Papilio crino</i> Fabricius, 1793	97
<i>Papilio agestor restricta</i> Leech, 1893	72	<i>Papilio cynorta</i> Fabricius, 1793	51
<i>Papilio agestor</i> ssp.	72	<i>Papilio dardanus dardanus</i> Brown, 1776	51
<i>Papilio albinus albinus</i> Wallace, 1865	59	<i>Papilio dardanus meriones</i> C. & R. Felder, 1865	51
<i>Papilio alcmenor alcmenor</i> C. & R. Felder, [1864]	69	<i>Papilio dardanus</i> ssp.	51
<i>Papilio alcmenor</i> ssp.	70	<i>Papilio dardanus tibullus</i> Kirby, 1880	51
<i>Papilio alexanor alexanor</i> Esper, 1800	48	<i>Papilio dehaani dehaani</i> C. & R. Felder, 1864	79
<i>Papilio ambrax ambrax</i> Boisduval, 1832	58	<i>Papilio dehaani hachijonis</i> Matsumura, 1919	80
<i>Papilio ambrax egipius</i> Miskin, 1876	58	<i>Papilio dehaani</i> ssp.	81
<i>Papilio amyntor</i> Boisduval, 1859	57	<i>Papilio dehaani tokaraensis</i> Fujioka, 1975	80
<i>Papilio anaectus</i> MacLeay, [1826]	54	<i>Papilio deiphobus deiphobus</i> Linnaeus, 1758	67
<i>Papilio andraemon andraemon</i> (Hübner, [1823])	107	<i>Papilio deiphobus deiphontes</i> (C. & R. Felder, 1864)	67
<i>Papilio androgeus androgeus</i> Cramer, [1775]	108	<i>Papilio deiphobus rumanzovia</i> Eschscholtz, 1821	68
<i>Papilio androgeus epidaurus</i> Godman & Salvin, [1890]	108	<i>Papilio deiphobus</i> ssp.	68
<i>Papilio androgeus laodocus</i> (Fabricius, 1793)	108	<i>Papilio delalandei</i> Godart, [1824]	52
<i>Papilio androgeus</i> ssp.	108	<i>Papilio demodocus demodocus</i> Esper, 1799	52
<i>Papilio antichiades antichiades</i> Esper, 1788	106	<i>Papilio demoleus demoleus</i> Linnaeus, 1758	52
<i>Papilio antichiades capys</i> (Hübner, [1809])	106	<i>Papilio demoleus</i> ssp.	52
<i>Papilio antichiades idaeus</i> (Fabricius, 1793)	106	<i>Papilio demolion demolion</i> Cramer, [1776]	53
<i>Papilio antichiades</i> ssp.	106	<i>Papilio dialis andronius</i> Fruhstorfer, 1909	93
<i>Papilio antimachus antimachus</i> Drury, 1872	49	<i>Papilio dialis dialis</i> Leech, 1893	93
<i>Papilio arcturus arcturulus</i> Fruhstorfer, 1902	94	<i>Papilio diophantus</i> Grose-Smith, 1883	60
<i>Papilio arcturus arcturus</i> Westwood, 1842	94	<i>Papilio doddsi</i> Janet, 1896	93
<i>Papilio arcturus arius</i> Rothschild, 1908	94	<i>Papilio dravidarum</i> Wood-Mason, 1880	59
<i>Papilio aristodemus bjorndalae</i> Clench, 1978	107	<i>Papilio elwesi</i> Leech, 1889	70
<i>Papilio ascalaphus ascalaphus</i> Boisduval, 1836	66	<i>Papilio epiphorbas epiphorbas</i> Boisduval, 1833	51
<i>Papilio ascalaphus ascalon</i> Staudinger, 1895	66	<i>Papilio epiphorbas</i> ssp.	51
<i>Papilio astyalus astyalus</i> Godart, 1819	108	<i>Papilio epycides melanoleucus</i> Ney, 1911	72
<i>Papilio astyalus pallas</i> Grey, [1853]	108	<i>Papilio erithonioides</i> Grose-Smith, 1891	53
<i>Papilio astyalus</i> ssp.	108	<i>Papilio esperanza</i> Beutelspacher, 1975	109
<i>Papilio benguetanus</i> (Joicey & Talbot, 1908)	49	<i>Papilio euchenor euchenor</i> Guérin-méneville, 1829	53
<i>Papilio bianor bianor</i> Cramer, [1777]	77	<i>Papilio euchenor</i> ssp.	54
<i>Papilio bianor kotoensis</i> Sonan, 1927	78	<i>Papilio forbesi</i> Grose-Smith, 1883	68
<i>Papilio bianor okinawaensis</i> Fruhstorfer, 1898	78	<i>Papilio fuscus beccari</i> Oberthür, 1880	59
<i>Papilio bianor</i> ssp.	79	<i>Papilio fuscus canopus</i> Westwood, 1842	59
<i>Papilio bianor takasago</i> Nakahara & Esaki, 1930	78	<i>Papilio fuscus capaneus</i> Westwood, 1843	59
<i>Papilio blumei blumei</i> Boisduval, 1836	97	<i>Papilio fuscus fuscus</i> Goeze, 1779	59
<i>Papilio blumei fruhstorferi</i> Röber, 1897	98	<i>Papilio fuscus lamponicus</i> Fruhstorfer, 1904	59
<i>Papilio blumei</i> ssp.	98	<i>Papilio fuscus lunifer</i> Rothschild, 1895	59
<i>Papilio bootes bootes</i> Westwood, 1842	70	<i>Papilio fuscus pertinax</i> Wallace, 1865	59
<i>Papilio bridgei hecataeus</i> Godman & Salvin, 1888	55	<i>Papilio fuscus</i> ssp.	59
<i>Papilio buddha</i> Westwood, 1872	97	<i>Papilio gallienus</i> Distant, 1879	51
<i>Papilio castor formosanus</i> Rothschild, 1896	58	<i>Papilio gambrisius buruanus</i> Rothschild, 1897	56
<i>Papilio castor</i> ssp.	59	<i>Papilio gambrisius gambrisius</i> Cramer, [1777]	56
<i>Papilio charopus montuosus</i> Joicey & Talbot, 1927	50	<i>Papilio garamas garamas</i> (Geyer, [1829])	110
<i>Papilio chiansiades chiansiades</i> Westwood, 1872	106	<i>Papilio garleppi garleppi</i> Staudinger, 1892	108
<i>Papilio chikae chikae</i> Igarashi, 1965	98	<i>Papilio gigon gigon</i> C. & R. Felder, 1864	53
<i>Papilio chrapkowskii nutettini</i> Kocak, 1983	50	<i>Papilio gigon</i> ssp.	53
<i>Papilio chrapkowskii</i> ssp.	50	<i>Papilio glaucus alexiades</i> Hopffer, 1866	109
		<i>Papilio glaucus glaucus</i> Linnaeus, 1758	109

<i>Papilio grosesmithi</i> Rothschild, 1926	52	<i>Papilio memnon thunbergi</i> Siebold, 1824	63
<i>Papilio hectorides</i> Esper, 1794	108	<i>Papilio menatius cleotas</i> Gray, 1832	111
<i>Papilio helenus fortunius</i> Fruhstorfer, 1908	61	<i>Papilio menatius eurotas</i> C. & R. Felder, 1862	111
<i>Papilio helenus helenus</i> Linnaeus, 1758	60	<i>Papilio menatius lenaenus</i> Doubleday, 1846	111
<i>Papilio helenus nicconicolens</i> Butler, 1881	60	<i>Papilio menatius</i> ssp.	111
<i>Papilio helenus palawanicus</i> Staudinger, 1888	61	<i>Papilio menatius victorinus</i> Doubleday, 1844	111
<i>Papilio helenus</i> ssp.	61	<i>Papilio montrouzieri</i> Boisduval, 1859	105
<i>Papilio heringi</i> Niepelt, 1924	57	<i>Papilio multicaudata multicaudata</i> Kirby, 1888	109
<i>Papilio hesperus hesperus</i> Westwood, 1843	53	<i>Papilio multicaudata</i> ssp.	109
<i>Papilio hesperus</i> ssp.	53	<i>Papilio nepheleus chaonulus</i> Fruhstorfer, 1906	61
<i>Papilio homerus</i> Fabricius, 1793	110	<i>Papilio nepheleus nepheleus</i> C. & R. Felder, 1859	61
<i>Papilio hoppo</i> Matsumura, 1907	93	<i>Papilio nepheleus</i> ssp.	61
<i>Papilio hypbason hypbason</i> Cramer, [1775]	105	<i>Papilio nepheleus sunatus</i> Corbet, 1940	61
<i>Papilio hypbason</i> ssp.	106	<i>Papilio neumoeneni</i> Honrath, 1890	101
<i>Papilio indra fordi</i> Comstock & Martin, 1956	48	<i>Papilio nireus lyaeus</i> Doubleday, 1845	50
<i>Papilio inopinatus</i> Butler, 1883	56	<i>Papilio nireus nireus</i> Linnaeus, 1758	50
<i>Papilio isidorus isidorus</i> Doubleday, 1846	107	<i>Papilio nireus</i> ssp.	50
<i>Papilio iswara iswara</i> White, 1842	61	<i>Papilio nobilis nobilis</i> Rogenhofer, 1891	53
<i>Papilio iswara</i> ssp.	61	<i>Papilio oenomanus oenomanus</i> Godart, 1819	68
<i>Papilio jordani</i> Fruhstorfer, 1902	60	<i>Papilio oribazus</i> Boisduval, 1836	51
<i>Papilio karna carnatus</i> Rothschild, 1895	77	<i>Papilio ornythion</i> Boisduval, 1836	108
<i>Papilio karna discordia de</i> Nicéville, [1893]	77	<i>Papilio paeon paeon</i> Boisduval, 1836	107
<i>Papilio karna irauana</i> Jumalon, 1975	77	<i>Papilio paeon</i> ssp.	107
<i>Papilio karna karna</i> C. & R. Felder, 1864	75	<i>Papilio palamedes palamedes</i> Drury, [1770]	109
<i>Papilio karna</i> ssp.	77	<i>Papilio palinurus angustatus</i> Staudinger, 1888	96
<i>Papilio krishna krishna</i> Moore, 1857	93	<i>Papilio palinurus deadalus</i> C.R. Felder, 1861	96
<i>Papilio laglaizei</i> Depuiset, 1877	73	<i>Papilio palinurus palinurus</i> Fabricius, 1787	96
<i>Papilio lamarchei</i> Staudinger, 1892	108	<i>Papilio palinurus</i> ssp.	97
<i>Papilio lormieri lormieri</i> Distant, 1874	53	<i>Papilio paradoxa aenigma</i> Wallace, 1865	73
<i>Papilio lorquinianus albertia</i> Oberthür, 1880	100	<i>Papilio paradoxa telearchus</i> (Hewitson, 1852)	73
<i>Papilio lorquinianus boanoensis</i> Kariya, 1992	101	<i>Papilio paris battacorum</i> Rothschild, 1908	75
<i>Papilio lorquinianus esmeae</i> Parrot, 1985	100	<i>Papilio paris chinensis</i> Rothschild, 1895	74
<i>Papilio lorquinianus gelia</i> Jordan, 1909	100	<i>Papilio paris gedeensis</i> Fruhstorfer, 1893	74
<i>Papilio lorquinianus lorquinianus</i> C. & R. Felder, 1865	100	<i>Papilio paris hermosanus</i> Rebel, 1906	74
<i>Papilio maackii maackii</i> Ménétriès, 1859	81	<i>Papilio paris nakarharai</i> Shirozu, 1960	75
<i>Papilio machaon gorganus</i> Fruhstorfer, 1922	48	<i>Papilio paris paris</i> Linnaeus, 1758	73
<i>Papilio machaon hippocrates</i> C. & R. Felder, 1864	48	<i>Papilio paris</i> ssp.	75
<i>Papilio machaon</i> ssp.	48	<i>Papilio paris tenggerensis</i> Fruhstorfer, 1893	74
<i>Papilio machaon verity</i> Fruhstorfer, 1907	48	<i>Papilio peranthus adamantius</i> C. & R. Felder, 1865	99
<i>Papilio macilentus</i> Janson, 1877	70	<i>Papilio peranthus insulicola</i> Rothschild, 1896	99
<i>Papilio mackinnoni mackinnoni</i> Sharpe, 1891	50	<i>Papilio peranthus intermedius</i> Snellen, 1980	99
<i>Papilio mangoura</i> Hewitson, 1875	52	<i>Papilio peranthus kinesias</i> Fruhstorfer, 1909	99
<i>Papilio maraho</i> Shiraki & Sonan, 1923	71	<i>Papilio peranthus peranthus</i> Fabricius, 1787	99
<i>Papilio mayo</i> (Atkinson, 1873)	67	<i>Papilio peranthus</i> ssp.	99
<i>Papilio memnon agenor</i> Linnaeus, 1758	62	<i>Papilio peranthus transiens</i> Fruhstorfer, 1898	99
<i>Papilio memnon anceus</i> Cramer, [1779]	63	<i>Papilio peranthus wangiwangiensis</i> (Kitahara, 1989)	99
<i>Papilio memnon babimemnon</i> Hachitani, 1993	66	<i>Papilio pericles</i> Wallace, 1865	100
<i>Papilio memnon caeruleus van</i> Eecke, 1914	65	<i>Papilio phestus reductus</i> Rothschild, 1915	58
<i>Papilio memnon christiana</i> Manguin, 1996	66	<i>Papilio phorcas congoanus</i> Rothschild, 1896	52
<i>Papilio memnon clathratus</i> Rothschild, 1896	65	<i>Papilio phorcas</i> ssp.	52
<i>Papilio memnon heronus</i> Fruhstorfer, 1902	65	<i>Papilio pilumnus</i> Boisduval, 1836	109
<i>Papilio memnon lowi</i> Druce, 1873	64	<i>Papilio polyctor pinratana</i> Rachell, 1983	95
<i>Papilio memnon memnon</i> Linnaeus, 1758	62	<i>Papilio polyctor polyctor</i> Boisduval, 1836	94
<i>Papilio memnon oceani</i> Doherty, 1891	65	<i>Papilio polymnestor parinda</i> (Moore, [1881])	67
<i>Papilio memnon perlucidus</i> Fruhstorfer, 1903	65	<i>Papilio polymnestor polymnestor</i> Cramer, [1775]	67
<i>Papilio memnon</i> ssp.	66	<i>Papilio polytes alcindor</i> Oberthür, 1879	58

<i>Papilio polytes alphenor</i> Cramer, [1776] .....	57	<i>Papilio xuthus xuthus</i> Linnaeus, 1767 .....	49
<i>Papilio polytes javanus</i> C. Felder, 1862 .....	58	<i>Papilio zagreus ascolius</i> C. & R. Felder, 1865 .....	109
<i>Papilio polytes ledebouria</i> Eschscholtz, 1821 .....	58	<i>Papilio zagreus bachus</i> C. & R. Felder, 1865 .....	110
<i>Papilio polytes pasikrtates</i> Fruhstorfer, 1908 .....	58	<i>Papilio zagreus baueri</i> (Möhn, 2001) .....	110
<i>Papilio polytes polytes</i> Linnaeus, 1758 .....	57	<i>Papilio zagreus chrysomelas</i> Rothschild & Jordan, 1906 .....	110
<i>Papilio polytes romulus</i> Cramer, [1775] .....	57	<i>Papilio zagreus</i> ssp. ....	110
<i>Papilio polytes</i> ssp. ....	58	<i>Papilio zalmoxis</i> Hewitson, 1864 .....	50
<i>Papilio polytes timorensis</i> C. & R. Felder, 1864 .....	58	<i>Papilio zelicaon zelicaon</i> Lucas, 1852 .....	49
<i>Papilio polyxenes americus</i> Kollar, [1849] .....	49	<i>Parides aeneas bolivar</i> (Hewitson, 1850) .....	113
<i>Papilio polyxenes asterius</i> Stoll, 1782 .....	48	<i>Parides agavus</i> (Drury, 1782) .....	112
<i>Papilio polyxenes sadalus</i> Lucas, 1852 .....	49	<i>Parides aglaope callicles</i> (Bates, 1861) .....	113
<i>Papilio prexaspes</i> C. & R. Felder, 1865 .....	59	<i>Parides anchises etias</i> (Rothschild & Jordan, 1906) .....	116
<i>Papilio protenor amauro</i> Jordan, 1909 .....	69	<i>Parides anchises marianae</i> Rachili, 1981 .....	116
<i>Papilio protenor demetrius</i> Stoll, [1782] .....	69	<i>Parides anchises marthilia</i> Maza, 1999 .....	117
<i>Papilio protenor euprotenor</i> Fruhstorfer, 1908 .....	69	<i>Parides anchises nephalion</i> (Godart, 1819) .....	116
<i>Papilio protenor</i> ssp. ....	69	<i>Parides anchises</i> ssp. ....	117
<i>Papilio ptolychus</i> Godman & Salvin, 1888 .....	57	<i>Parides anchises thelios</i> (Gray, [1853]) .....	116
<i>Papilio rex rex</i> Oberthür, 1886 .....	50	<i>Parides bunichus damocrates</i> (Guenée, 1872) .....	112
<i>Papilio rogeri pharnaces</i> Doubleday, 1846 .....	106	<i>Parides bunichus perrhebus</i> (Boisduval, 1836) .....	112
<i>Papilio rutulus</i> Lucas, 1852 .....	109	<i>Parides chabrias chabrias</i> (Hewitson, 1852) .....	113
<i>Papilio ryukyuensis amamiensis</i> (Fujioka, 1981) .....	95	<i>Parides childrenae childrenae</i> Gray, 1832 .....	115
<i>Papilio ryukyuensis ryukyuensis</i> Fujioka, 1975 .....	95	<i>Parides cutorina</i> (Staudinger, 1898) .....	116
<i>Papilio satespes satespes</i> C. & R. Felder, 1865 .....	61	<i>Parides erithalion erlaces</i> (Gray, 1853) .....	117
<i>Papilio scamander scamander</i> Boisduval, 1836 .....	110	<i>Parides erithalion polyzelus</i> (C. & R. Felder, 1865) .....	117
<i>Papilio slateri marginata</i> Oberthür, 1893 .....	72	<i>Parides erithalion</i> ssp. ....	117
<i>Papilio sosia pulchra</i> Berger, 1950 .....	50	<i>Parides erithalion trichopus</i> (Rothschild & Jordan, 1906) ..	117
<i>Papilio syfanius albosyfanius</i> Shimogori & Fujioka, 1997 .....	105	<i>Parides eurimedes eurimedes</i> (Stoll, [1782]) .....	114
<i>Papilio taiwanus</i> Rothschild, 1898 .....	70	<i>Parides eurimedes mylotes</i> (Bates, 1861) .....	114
<i>Papilio thoas autocles</i> Rothschild & Jordan, 1906 .....	107	<i>Parides gundlachienu</i> s (C. & R. Felder, 1864) .....	112
<i>Papilio thoas cinyras</i> Ménétériès, 1857 .....	107	<i>Parides hahneli</i> (Staudinger, 1882) .....	113
<i>Papilio thoas</i> ssp. ....	107	<i>Parides iphidamas iphidamas</i> (Fabricius, 1793) .....	117
<i>Papilio toboroi toboroi</i> Ribbe, 1907 .....	73	<i>Parides iphidamas</i> ssp. ....	117
<i>Papilio torquatus torquatus</i> Cramer, [1777] .....	108	<i>Parides lysander antalcidas</i> Tyler, Brown & Wilson, 1994 ..	114
<i>Papilio troilus troilus</i> Linnaeus, 1758 .....	109	<i>Parides lysander brissonius</i> (Hübner, [1818]) .....	113
<i>Papilio tydeus obiensis</i> Rothschild, 1898 .....	55	<i>Parides montezuma montezuma</i> (Westwood, 1842) .....	112
<i>Papilio tydeus tydeus</i> C. & R. Felder, 1860 .....	55	<i>Parides neophilus consus</i> (Rothschild & Jordan, 1906) .....	114
<i>Papilio ulysseus ambiguus</i> Rothschild, 1895 .....	104	<i>Parides neophilus ecbolius</i> (Rothschild & Jordan, 1906) .....	115
<i>Papilio ulysseus ampelius</i> Rothschild, 1908 .....	105	<i>Parides neophilus neophilus</i> (Geyer, 1837) .....	114
<i>Papilio ulysseus autolycus</i> C. & R. Felder, 1865 .....	103	<i>Parides neophilus olivencius</i> (Bates, 1861) .....	114
<i>Papilio ulysseus dohertius</i> Rothschild, 1898 .....	105	<i>Parides neophilus</i> ssp. ....	115
<i>Papilio ulysseus gabrielis</i> Rothschild, 1898 .....	104	<i>Parides orellana</i> (Hewitson, 1852) .....	113
<i>Papilio ulysseus joesa</i> Butler, 1869 .....	104	<i>Parides panares lycimenes</i> (Boisduval, 1870) .....	115
<i>Papilio ulysseus morotaiensis</i> Rothschild, 1908 .....	105	<i>Parides panares panares</i> (Gray, [1853]) .....	115
<i>Papilio ulysseus nigerrimus</i> Ribbe, 1898 .....	105	<i>Parides panares paralius</i> (Rothschild & Jordan, 1906) .....	115
<i>Papilio ulysseus orsippus</i> Godman & Salvin, 1888 .....	104	<i>Parides photinus</i> (Doubleday, 1844) .....	112
<i>Papilio ulysseus</i> ssp. ....	105	<i>Parides pizarro pizarro</i> (Staudinger, 1884) .....	113
<i>Papilio ulysseus telegonus</i> C. & R. Felder, 1860 .....	102	<i>Parides sesostris sesostris</i> (Cramer, [1779]) .....	115
<i>Papilio ulysseus telemachus</i> Montrouzier, 1856 .....	102	<i>Parides sesostris</i> ssp. ....	115
<i>Papilio ulysseus ulysseus</i> Linnaeus, 1758 .....	101	<i>Parides sesostris tarquinius</i> (Boisduval, 1836) .....	115
<i>Papilio veiovis</i> Hewitson, 1865 .....	73	<i>Parides sesostris zischkai</i> (Forster, 1779) .....	115
<i>Papilio warscewiczii mercedes</i> Rothschild & Jordan, 1906 ..	111	<i>Parides vertummnus cutora</i> (Gray, [1853]) .....	116
<i>Papilio warscewiczii</i> ssp. ....	111	<i>Parides vertummnus diceos</i> (Gray, [1853]) .....	116
<i>Papilio warscewiczii warscewiczii</i> Hopffer, 1866 .....	110	<i>Parides vertummnus yuracares</i> (Rothschild & Jordan, 1906) ..	116
<i>Papilio weymeri</i> Niepelt, 1914 .....	56	<i>Parides zacyanthus polymerus</i> (Godart, 1819) .....	115
<i>Papilio woodfordi woodfordi</i> Godman & Salvin, 1888 .....	56	<i>Parnassius acco acco</i> Gray, 1853 .....	22
<i>Papilio xuthus koxingus</i> Fruhstorfer, 1908 .....	49	<i>Parnassius acco baileyi</i> South, 1913 .....	22



<i>Parnassius acedestis laurentii</i> Epstein, 1979	9	<i>Parnassius delphius albulus</i> Honrath, 1889	10
<i>Parnassius acedestis takedai</i> Mikami & Sakakibara, 1988	10	<i>Parnassius delphius imitator</i> Bryk & Eisner, 1932	10
<i>Parnassius actius caesar</i> Staudinger, 1897	12	<i>Parnassius delphius namanganus</i> Staudinger, 1886	10
<i>Parnassius actius minutus</i> Verity, 1911	12	<i>Parnassius delphius pulchra</i> Eisner, 1939	10
<i>Parnassius actius sulla</i> Bryk & Eisner, 1935	12	<i>Parnassius delphius ruth</i> (Kotzsch, 1936)	10
<i>Parnassius actius urumtsiensis</i> Verity, 1906	12	<i>Parnassius epaphus abruptus</i> Bang-Haas, 1927	16
<i>Parnassius andreji andreji</i> Eisner, 1930	21	<i>Parnassius epaphus cachemiriensis</i> Oberthür, 1891	16
<i>Parnassius apollo alpherakyi</i> Krulikowski, 1906	12	<i>Parnassius epaphus hasegawai</i> Sugisawa, 1991	17
<i>Parnassius apollo antijesuita</i> Bryk, 1912	12	<i>Parnassius epaphus kotzschii</i> Bryk & Eisner, 1932	17
<i>Parnassius apollo aragonicus</i> F Bryk, 1914	12	<i>Parnassius epaphus puer</i> Bryk & Eisner, 1932	16
<i>Parnassius apollo bellin gianus</i> F Bryk, 1921	12	<i>Parnassius epaphus robertsi</i> Epstein, 1979	16
<i>Parnassius apollo carpathicus</i> Rebel & Rogenhofer, 1893	13	<i>Parnassius epaphus</i> ssp.	17
<i>Parnassius apollo caucasicus</i> Pagenstecher, 1912	13	<i>Parnassius evermanni altaicus</i> Verity, 1911	1
<i>Parnassius apollo democratus</i> L K Krulikowski, 1906	13	<i>Parnassius evermanni daisetsuzanus</i> Matsumura, 1926	2
<i>Parnassius apollo escalerae</i> Rothschild, 1909	13	<i>Parnassius evermanni maui</i> Bryk, 1915	2
<i>Parnassius apollo friulanus</i> Kolar, 1942	13	<i>Parnassius evermanni sasai</i> Bang-Haas, 1937	2
<i>Parnassius apollo hispanicus</i> C Oberthür, 1909	13	<i>Parnassius evermanni</i> ssp.	2
<i>Parnassius apollo interversus</i> F Bryk, 1922	13	<i>Parnassius evermanni thor</i> H. Edwards, 1881	2
<i>Parnassius apollo kashtshehenko</i> L A Sheljuzhko, 1908	13	<i>Parnassius hardtwickii albicans</i> Fruhstorfer, 1898	21
<i>Parnassius apollo lithographicus</i> F Bryk, 1921	13	<i>Parnassius hardtwickii baltisani</i> Bang-Haas, 1934	21
<i>Parnassius apollo meinhardi</i> L A Sheljuzhko, 1924	13	<i>Parnassius hardtwickii hardtwickii</i> Gray, 1831	21
<i>Parnassius apollo melliculus</i> H Stichel, 1906	13	<i>Parnassius hardtwickii tibuelia</i> Bang-Haas, 1933	21
<i>Parnassius apollo merzbacheri</i> H Fruhstorfer, 1906	14	<i>Parnassius honrathi afghanistanus</i> Eisner, 1940	17
<i>Parnassius apollo nevadensis</i> C Oberthür, 1891	14	<i>Parnassius honrathi alburnus</i> Stichel, 1909	17
<i>Parnassius apollo paphlagonicus</i> Bryk & Eisner, 1937	14	<i>Parnassius honrathi ernesti</i> Bryk, 1932	17
<i>Parnassius apollo provincialis</i> Kheil, 1905	14	<i>Parnassius imperator gigas</i> Kotzsch, 1922	9
<i>Parnassius apollo rubidus</i> H Fruhstorfer, 1893	14	<i>Parnassius imperator imperator</i> Oberthür, 1883	8
<i>Parnassius apollo</i> ssp.	15	<i>Parnassius imperator regina</i> Bryk & Eisner, 1932	9
<i>Parnassius apollo sztrečnoensis</i> Pax, 1915	14	<i>Parnassius imperator regulus</i> Bryk & Eisner, 1932	9
<i>Parnassius apollo vinningensis</i> H Stichel, 1900	14	<i>Parnassius imperator rex</i> Bang-Haas, 1928	9
<i>Parnassius apollo wenzeli</i> Bryk, 1921	14	<i>Parnassius imperator</i> ssp.	9
<i>Parnassius apollonius apollonius</i> Eversmann, 1847	15	<i>Parnassius inopinatus inopinatus</i> Kotzsch, 1940	9
<i>Parnassius apollonius poseidon</i> Bryk & Eisner, 1934	15	<i>Parnassius jacquemonti actinoboloides</i> Bang-Haas, 1928	18
<i>Parnassius ariadne ariadne</i> (Kindermann, 1853)	1	<i>Parnassius jacquemonti baroghilus</i> Tytler, 1926	17
<i>Parnassius autocrator</i> Avinoff, 1913	7	<i>Parnassius jacquemonti chitralensis</i> Moore, 1902	17
<i>Parnassius boedromius hohlbecki</i> Avinoff, 1913	21	<i>Parnassius jacquemonti kohibabaensis</i> Eisner & Sakai, 1975	18
<i>Parnassius bremeri bremeri</i> Bremer, 1864	15	<i>Parnassius jacquemonti mercurius</i> Grum-Grshimailo, 1891	18
<i>Parnassius bremeri hakutozanus</i> Matsumura, 1927	15	<i>Parnassius jacquemonti rubicundus</i> Stichel, 1906	17
<i>Parnassius bremeri mandarinus</i> Bryk, 1914	15	<i>Parnassius jacquemonti variabilis</i> Stichel, 1906	18
<i>Parnassius bremeri pakianus</i> Murayama, 1964	15	<i>Parnassius loxias tashkorensis</i> Kreuzberg, 1984	9
<i>Parnassius cardinal</i> Grum-Grshimailo, 1887	10	<i>Parnassius maharaja maharaja</i> Avinoff, 1916	22
<i>Parnassius cephalus cephalus</i> Grum-Grshimailo, 1890	22	<i>Parnassius maximinus maximinus</i> Staudinger, 1891	11
<i>Parnassius cephalus elwesi</i> Leech, 1893	22	<i>Parnassius mnemosyne bohemien</i> Bryk, 1914	6
<i>Parnassius cephalus irene</i> Bryk & Eisner, 1937	22	<i>Parnassius mnemosyne delgranprincipe</i> Bryk, 1912	6
<i>Parnassius charltonius deckertii</i> Verity, 1907	8	<i>Parnassius mnemosyne demaculatus</i> Fruhstorfer, 1908	6
<i>Parnassius charltonius</i> ssp.	8	<i>Parnassius mnemosyne dinianus</i> Fruhstorfer, 1908	6
<i>Parnassius charltonius vaporosus</i> Avinov, 1913	8	<i>Parnassius mnemosyne giganteus</i> Staudinger, 1886	5
<i>Parnassius charltonius voighti</i> Bang-haas, 1927	8	<i>Parnassius mnemosyne hungaricus</i> Rothschild, 1909	6
<i>Parnassius citrinarius citrinarius</i> Motschulsky, 1866	2	<i>Parnassius mnemosyne kromeri</i> (Schröder, 1975)	6
<i>Parnassius clodius baldur</i> Edwards, 1877	1	<i>Parnassius mnemosyne parnassia</i> Bryk, 1932	6
<i>Parnassius clodius claudianus</i> Stichel, 1907	1	<i>Parnassius mnemosyne</i> ssp.	6
<i>Parnassius clodius clodius</i> Ménériès, 1855	1	<i>Parnassius mnemosyne tadschikistana</i> Bryk, 1932	6
<i>Parnassius corybas phoebus</i> (Fabricius, 1793)	11	<i>Parnassius mnemosyne uralka</i> Bryk, 1921	6
<i>Parnassius corybas sacerdos</i> Stichel, 1906	11	<i>Parnassius nomion gabrieli</i> Bryk, 1934	20
<i>Parnassius corybas sayii</i> Edwards, 1863	11	<i>Parnassius nomion kanchowfuensis</i> Bryk & Eisner, 1934	19
<i>Parnassius corybas smintheus</i> Doubleday, 1847	11	<i>Parnassius nomion koiwayai</i> Ohya & Inomata, 1988	20

<i>Parnassius nomion mandschuriae</i> Oberthür, 1891	18	<i>Protographium thyastes marchandii</i> (Boisduval, 1836)	32
<i>Parnassius nomion minchani</i> Bryk & Eisner, 1932	19	<i>Protographium thyastes</i> ssp.	32
<i>Parnassius nomion nominulus</i> Staudinger, 1895	18	<i>Protographium thyastes thyastes</i> (Drury, 1782)	32
<i>Parnassius nomion nomion</i> Fischer de Waldheim, 1823	18	<i>Protographium thyastes thyastinus</i> (Oberthür, 1879)	32
<i>Parnassius nomion oberthuerianus</i> Bryk, 1914	18	<b>S</b>	
<i>Parnassius nomion pax</i> Bryk & Eisner, 1934	19	<i>Sericinus montela koreanus</i> Fixen, 1887	23
<i>Parnassius nomion peilingschani</i> Bang-Haas, 1932	19	<i>Sericinus montela montela</i> Grey, 1853	23
<i>Parnassius nomion richthofeni</i> Bang-Haas, 1927	19	<b>T</b>	
<i>Parnassius nomion shekouensis</i> Bang-Haas, 1934	19	<i>Teinopalpus aureus guangxiensis</i> , Chou & Zhou, 1994	29
<i>Parnassius nomion sinchengi</i> Bryk & Eisner, 1938	19	<i>Teinopalpus aureus hainaensis</i> Lee, 1992	29
<i>Parnassius nomion sinensis</i> Bang-Haas, 1927	19	<i>Teinopalpus aureus shinkaii</i> Morita, 1998	29
<i>Parnassius nomion</i> ssp.	20	<i>Teinopalpus imperialis gillesi</i> Turlin, 1991	29
<i>Parnassius nomion theagenes</i> Bang-Haas, 1927	19	<i>Teinopalpus imperialis imperatrix</i> Nicéville, 1889	28
<i>Parnassius nomion tsinglingensis</i> Bryk & Eisner, 1932	18	<i>Teinopalpus imperialis imperialis</i> Hope, 1843	27
<i>Parnassius nordmanni christophi</i> Bryk & Eisner, 1932	6	<b>Z</b>	
<i>Parnassius nordmanni nordmanni</i> Ménétriès, 1850	6	<i>Zerynthia polyxena polyxena</i> (Denis et Schiffermuller, 1775)	23
<i>Parnassius orleans gromi</i> Oberthür, 1892	6	<i>Zerynthia polyxena</i> ssp.	23
<i>Parnassius orleans haruspex</i> Bryk, 1943	7	<i>Zerynthia rumina rumina</i> (Linnaeus, 1758)	23
<i>Parnassius orleans orleans</i> (Oberthür, 1890)	6		
<i>Parnassius simo saserensis</i> Bang-Haas, 1937	21		
<i>Parnassius staudingeri hissaricus</i> Eisner, 1968	11		
<i>Parnassius staudingeri hunza</i> Grum-Grshimailo, 1888	11		
<i>Parnassius stenosemus stenosemus</i> Honrath, 1890	11		
<i>Parnassius stoliczkanus parangensis</i> Eisner, 1939	10		
<i>Parnassius stoliczkanus stoliczkanus</i> C. & R. Felder, 1864	10		
<i>Parnassius stoliczkanus zogilaica</i> Tytler, 1926	11		
<i>Parnassius stubbendorffii hoenei</i> (Schweitzer, 1912)	7		
<i>Parnassius stubbendorffii koreanus</i> Berity, 1907	7		
<i>Parnassius stubbendorffii typicus</i> Bryk, 1914	7		
<i>Parnassius szechenyii szechenyii</i> Frivaldsky, 1886	22		
<i>Parnassius tenedius britae</i> (Bryk, 1932)	21		
<i>Parnassius tenedius scepticus</i> Bryk & Eisner, 1932	21		
<i>Parnassius tianschanicus alexander</i> Bryk & Eisner, 1935	21		
<i>Parnassius tianschanicus eisnericus</i> Weiss, 1983	20		
<i>Parnassius tianschanicus gilgitensis</i> Bang-Haas, 1932	20		
<i>Parnassius tianschanicus insignis</i> Staudinger, 1886	20		
<i>Parnassius tianschanicus superbis</i> Astaut, 1889	20		
<i>Parnassius tianschanicus tianschanicus</i> Oberthür, 1879	20		
<i>Protesilaus molops hetaerius</i> (Rothschild & Jordan, 1906)	30		
<i>Protesilaus orthosilaus</i> (Weymer, 1899)	31		
<i>Protesilaus protesilaus archesilaus</i> (C. & R. Felder, 1865)	31		
<i>Protesilaus protesilaus nigricornis</i> (Staudinger, 1884)	31		
<i>Protesilaus protesilaus protesilaus</i> (Linnaeus, 1758)	30		
<i>Protesilaus stenodesmus</i> (Rothschild & Jordan, 1906)	31		
<i>Protesilaus telesilaus telesilaus</i> (C. & R. Felder, 1906)	31		
<i>Protographium agesiliaus autosilaus</i> (Bates, 1861)	31		
<i>Protographium agesiliaus neosilaus</i> (Hopffer, 1866)	31		
<i>Protographium agesiliaus</i> ssp.	31		
<i>Protographium asius</i> Fabricius, 1781	31		
<i>Protographium dioxippus diores</i> (Rothschild & Jordan, 1906)	32		
<i>Protographium epidaus epidaus</i> (Doubleday, 1846)	31		
<i>Protographium leucaspis leucaspis</i> (Godart, 1819)	32		
<i>Protographium leucaspis</i> ssp.	32		
<i>Protographium marcellus marcellus</i> (Cramer, [1777])	31		
<i>Protographium philolaus philolaus</i> (Boisduval, 1836)	31		



# 和名さくいん

## ア

アウトクラートルウスバシロチョウ ..... 7  
 アオジャコウアゲハ・名義タイプ亜種 ..... 125  
 アオスジアゲハ・ソロモン亜種 ..... 37  
 アオスジアゲハ・ニューギニア亜種 ..... 37  
 アオスジアゲハ・亜種未決定 ..... 38  
 アオスジアゲハ・台湾亜種 ..... 38  
 アオスジアゲハ・日本亜種 ..... 37  
 アオスジアゲハ・名義タイプ亜種 ..... 37  
 アオソビキアゲハ・マレー亜種 ..... 27  
 アオソビキアゲハ・名義タイプ亜種 ..... 27  
 アオネアゲハ・サラヤル亜種 ..... 99  
 アオネアゲハ・セレベス亜種 ..... 99  
 アオネアゲハ・タナジャンベア亜種 ..... 99  
 アオネアゲハ・バリ亜種 ..... 99  
 アオネアゲハ・フロレス亜種 ..... 99  
 アオネアゲハ・ワンギワンギ亜種 ..... 99  
 アオネアゲハ・亜種未決定 ..... 99  
 アオネアゲハ・名義タイプ亜種 ..... 99  
 アオマエモンジャコウアゲハ・ブラジル亜種 ..... 116  
 アオマエモンジャコウアゲハ・ペルー亜種 ..... 116  
 アオマエモンジャコウアゲハ・ボリビア亜種 ..... 116  
 アカネタイマイ・名義タイプ亜種 ..... 42  
 アカボシウスバシロチョウ・プサン亜種 ..... 15  
 アカボシウスバシロチョウ・マンシュウ亜種 ..... 15  
 アカボシウスバシロチョウ・朝鮮亜種 ..... 15  
 アカボシウスバシロチョウ・名義タイプ亜種 ..... 15  
 アガメデスタイマイ ..... 43  
 アクチウスウスバシロチョウ・アフガニスタン亜種 ..... 12  
 アクチウスウスバシロチョウ・ウルムチ亜種 ..... 12  
 アクチウスウスバシロチョウ・キルギス亜種 ..... 12  
 アクチウスウスバシロチョウ・テンザン亜種 ..... 12  
 アクデステイスウスバシロチョウ・サングダ亜種 ..... 9  
 アクデステイスウスバシロチョウ・ニマリン亜種 ..... 10  
 アグラオーペマエモンジャコウアゲハ・ボリビア亜種 ..... 113  
 アゲシラウスオナガタイマイ・ボリビア亜種 ..... 31  
 アゲシラウスオナガタイマイ・メキシコ亜種 ..... 31  
 アゲシラウスオナガタイマイ・亜種未決定 ..... 31  
 アケボノアゲハ ..... 121  
 アサクラアゲハ・台湾亜種 ..... 46  
 アサクラアゲハ・名義タイプ亜種 ..... 46  
 アシウスオナガタイマイ ..... 31  
 アステアルスアゲハ・メキシコ亜種 ..... 108  
 アステアルスアゲハ・亜種未決定 ..... 108  
 アステアルスアゲハ・名義タイプ亜種 ..... 108  
 アッコウスバシロチョウ・リタン亜種 ..... 22  
 アッコウスバシロチョウ・名義タイプ亜種 ..... 22  
 アフリカオナシアゲハ・名義タイプ亜種 ..... 52  
 アフリカマダラタイマイ・名義タイプ亜種 ..... 43  
 アボタイマイ・名義タイプ亜種 ..... 41  
 アポロウスバシロチョウ・アズメニア亜種 ..... 13  
 アポロウスバシロチョウ・アラゴン亜種 ..... 12  
 アポロウスバシロチョウ・アルタイ亜種 ..... 12  
 アポロウスバシロチョウ・アルバラク亜種 ..... 13  
 アポロウスバシロチョウ・イタリア亜種 ..... 12  
 アポロウスバシロチョウ・インスブルック亜種 ..... 14  
 アポロウスバシロチョウ・カザキスタン亜種 ..... 13  
 アポロウスバシロチョウ・カタルナ亜種 ..... 12  
 アポロウスバシロチョウ・カルパチア亜種 ..... 13  
 アポロウスバシロチョウ・コーカサス亜種 ..... 13  
 アポロウスバシロチョウ・シェラネバダ亜種 ..... 14

アポロウスバシロチョウ・スロバキア亜種 ..... 14  
 アポロウスバシロチョウ・セゴビア亜種 ..... 13  
 アポロウスバシロチョウ・タートルスタン亜種 ..... 13  
 アポロウスバシロチョウ・チェコ亜種 ..... 13  
 アポロウスバシロチョウ・チロル亜種 ..... 14  
 アポロウスバシロチョウ・テンザン亜種 ..... 14  
 アポロウスバシロチョウ・トルコ亜種 ..... 14  
 アポロウスバシロチョウ・ババリア亜種 ..... 13  
 アポロウスバシロチョウ・フリウラ亜種 ..... 13  
 アポロウスバシロチョウ・リトグラフ亜種 ..... 13  
 アポロウスバシロチョウ・亜種未決定 ..... 15  
 アポロウスバシロチョウ・南ドイツ亜種 ..... 14  
 アポロウスバシロチョウ・南フランス亜種 ..... 14  
 アポロニウスウスバシロチョウ・カザフ亜種 ..... 15  
 アポロニウスウスバシロチョウ・名義タイプ亜種 ..... 15  
 アメリカウスバシロチョウ・カナダ亜種 ..... 1  
 アメリカウスバシロチョウ・ネバダ亜種 ..... 1  
 アメリカウスバシロチョウ・名義タイプ亜種 ..... 1  
 アメリカキアゲハ・名義タイプ亜種 ..... 49  
 アリステウスオナガタイマイ・インド亜種 ..... 44  
 アリステウスオナガタイマイ・タイ亜種 ..... 44  
 アリステウスオナガタイマイ・ニューギニア亜種 ..... 44  
 アリステウスオナガタイマイ・亜種未決定 ..... 44  
 アリステウスオナガタイマイ・名義タイプ亜種 ..... 44  
 アリストデムスアゲハ・イナグア島亜種 ..... 107  
 アルタイウスバシロチョウ・名義タイプ亜種 ..... 1  
 アルビヌスネットタイモンキアゲハ・名義タイプ亜種 ..... 59  
 アンキセスマエモンジャコウアゲハ・アマゾン亜種 ..... 116  
 アンキセスマエモンジャコウアゲハ・ブラジル亜種 ..... 116  
 アンキセスマエモンジャコウアゲハ・ペルー亜種 ..... 116  
 アンキセスマエモンジャコウアゲハ・ボリビア亜種 ..... 116  
 アンキセスマエモンジャコウアゲハ・メキシコ亜種 ..... 117  
 アンキセスマエモンジャコウアゲハ・亜種未決定 ..... 117  
 アンダマンアゲハ ..... 67  
 アンテドンタイマイ・セレベス亜種 ..... 38  
 アンテドンタイマイ・名義タイプ亜種 ..... 38  
 アンテノールオオジャコウアゲハ ..... 117  
 アンドレジウスバシロチョウ・名義タイプ亜種 ..... 21

## イ

イチモンジアゲハ・名義タイプ亜種 ..... 110  
 イナズマモンキアゲハ ..... 60  
 イノビナーツウスバシロチョウ・名義タイプ亜種 ..... 9  
 イノビナトスババアモンキアゲハ ..... 56  
 イルスベニタイマイ・メキシコ亜種 ..... 32  
 インドオナシモンキアゲハ ..... 59

## ウ

ウエイマーババアモンキアゲハ ..... 56  
 ウスグロマダラタイマイ・マレー亜種 ..... 45  
 ウスグロマダラタイマイ・亜種未決定 ..... 45  
 ウスズミアオジャコウアゲハ・名義タイプ亜種 ..... 126  
 ウスバキチョウ・アラスカ亜種 ..... 2  
 ウスバキチョウ・アルタイ亜種 ..... 1  
 ウスバキチョウ・ウスリー亜種 ..... 2  
 ウスバキチョウ・亜種未決定 ..... 2  
 ウスバキチョウ・大雪山亜種 ..... 2  
 ウスバキチョウ・北朝鮮亜種 ..... 2  
 ウスバジャコウアゲハ・チモール亜種 ..... 112  
 ウスバジャコウアゲハ・名義タイプ亜種 ..... 111  
 ウスバシロチョウ・名義タイプ亜種 ..... 2  
 ウッドフォードメスアカモンキアゲハ・名義タイプ亜種 ..... 56  
 ウラギンアゲハ・名義タイプ亜種 ..... 1

ウンナンシボリアゲハ	27	オオマルバネウスバシロチョウ・カラテギン亜種	17
<b>エ</b>		オオマルバネウスバシロチョウ・西パミール亜種	17
エヴォンバルコモンタイマイ・名義タイプ亜種	42	オオムラサキアゲハ・インド亜種	73
エウリメデスマエモンジャコウアゲハ・メキシコ亜種	114	オオムラサキアゲハ・マレー亜種	73
エウリメデスマエモンジャコウアゲハ・名義タイプ亜種	114	オオモンキアゲハ・亜種未決定	61
エスベランザアゲハ	109	オオモンキアゲハ・名義タイプ亜種	61
エピダウスシロスジタイマイ・名義タイプ亜種	31	オオルリアゲハ・アドミラリティー亜種	104
エピフォルバスルリアゲハ・亜種未決定	51	オオルリアゲハ・ウッドラーク亜種	102
エピフォルバスルリアゲハ・名義タイプ亜種	51	オオルリアゲハ・オーストラリア亜種	104
<b>オ</b>		オオルリアゲハ・オビ亜種	105
オウゴンテングアゲハ・海南亜種	29	オオルリアゲハ・ガダルカナル亜種	104
オウゴンテングアゲハ・広西亜種	29	オオルリアゲハ・ニューギニア亜種	103
オウゴンテングアゲハ・北ベトナム亜種	29	オオルリアゲハ・ニューブリテン亜種	104
オオアカボシウスバシロチョウ・アングタン亜種	20	オオルリアゲハ・バチャン亜種	102
オオアカボシウスバシロチョウ・ウェイナンボ亜種	19	オオルリアゲハ・ブーゲンビル亜種	105
オオアカボシウスバシロチョウ・カンコウ亜種	19	オオルリアゲハ・ブル亜種	105
オオアカボシウスバシロチョウ・カンスー亜種	19	オオルリアゲハ・モロタイ亜種	105
オオアカボシウスバシロチョウ・シェコウ亜種	19	オオルリアゲハ・亜種未決定	105
オオアカボシウスバシロチョウ・シナ亜種	19	オオルリアゲハ・名義タイプ亜種	101
オオアカボシウスバシロチョウ・シンチェン亜種	19	オオルリオビアゲハ・亜種未決定	98
オオアカボシウスバシロチョウ・タイバイ亜種	18	オオルリオビアゲハ・南セレベス亜種	98
オオアカボシウスバシロチョウ・バイカル亜種	18	オオルリオビアゲハ・名義タイプ亜種	97
オオアカボシウスバシロチョウ・フォアンヤン亜種	18	オキナワカラスアゲハ・奄美亜種	95
オオアカボシウスバシロチョウ・ブルカンブツダ亜種	20	オキナワカラスアゲハ・名義タイプ亜種	95
オオアカボシウスバシロチョウ・ペリンシャン亜種	19	オスジロアゲハ・ケニア亜種	51
オオアカボシウスバシロチョウ・マンシュウ亜種	18	オスジロアゲハ・マダガスカル亜種	51
オオアカボシウスバシロチョウ・ミンシャン亜種	19	オスジロアゲハ・亜種未決定	51
オオアカボシウスバシロチョウ・リッチホーヘン亜種	19	オスジロアゲハ・名義タイプ亜種	51
オオアカボシウスバシロチョウ・亜種未決定	20	オナガアゲハ	70
オオアカボシウスバシロチョウ・名義タイプ亜種	18	オナガギフチョウ	26
オオオナガタイマイ・亜種未決定	44	オナガクロタイマイ	38
オオオナガタイマイ・名義タイプ亜種	44	オナガコモンタイマイ	42
オオオビモンアゲハ・亜種未決定	53	オナガタイマイ・カラオ亜種	43
オオオビモンアゲハ・名義タイプ亜種	53	オナガタイマイ・ジャワ亜種	43
オオクジャクアゲハ・中国亜種	94	オナガタイマイ・マレー亜種	43
オオクジャクアゲハ・北インド亜種	94	オナガタイマイ・亜種未決定	43
オオクジャクアゲハ・名義タイプ亜種	94	オナガタイマイ・名義タイプ亜種	43
オオゴマダラタイマイ・名義タイプ亜種	46	オナガナンベイジャコウアゲハ	112
オオサカハチアゲハ・名義タイプ亜種	53	オナガベニモンクローアゲハ・名義タイプ亜種	107
オオシロモンアゲハ・亜種未決定	53	オナシアゲハ・亜種未決定	52
オオシロモンアゲハ・名義タイプ亜種	53	オナシアゲハ・名義タイプ亜種	52
オオシロモンジャコウアゲハ・グレロ亜種	117	オナシキオビジャコウアゲハ	111
オオシロモンジャコウアゲハ・ポリビア亜種	117	オナシベニモンアゲハ・アル亜種	124
オオシロモンジャコウアゲハ・メキシコ亜種	117	オナシベニモンアゲハ・ケアンズ亜種	124
オオシロモンジャコウアゲハ・亜種未決定	117	オナシベニモンアゲハ・ニューギニア亜種	124
オーストラリアミイロタイマイ・名義タイプ亜種	35	オナシベニモンアゲハ・ニューブリテン亜種	124
オオタイマイ・アドミラリティー亜種	36	オナシベニモンアゲハ・ブーゲンビル亜種	124
オオタイマイ・ニューギニア亜種	36	オナシベニモンアゲハ・マヌス亜種	124
オオタイマイ・ニューブリテン亜種	36	オナシベニモンアゲハ・亜種未決定	125
オオタイマイ・フィリピン亜種	36	オナシベニモンアゲハ・名義タイプ亜種	124
オオタイマイ・マライタ亜種	36	オナシモンキアゲハ・亜種未決定	59
オオタイマイ・亜種未決定	36	オナシモンキアゲハ・台湾亜種	58
オオタイマイ・名義タイプ亜種	36	オビクジャクアゲハ・パラワン亜種	96
オオタスキアゲハ	107	オビクジャクアゲハ・ルソン亜種	96
オオトラフアゲハ	109	オビクジャクアゲハ・亜種未決定	97
オオハゲタカアゲハ・マレー亜種	120	オビクジャクアゲハ・名義タイプ亜種	96
オオハゲタカアゲハ・名義タイプ亜種	120	オビベニモンアゲハ・名義タイプ亜種	124
オオベニモンアゲハ・台湾亜種	118	オビモンアゲハ・名義タイプ亜種	53
オオベニモンアゲハ・名義タイプ亜種	118	オビモンタイマイ・コンゴ亜種	43
オオマエモンジャコウアゲハ・名義タイプ亜種	115	オリバズスルリアゲハ	51
オオマルバネウスバシロチョウ・アフガニスタン亜種	17	オルトシラウスシロオナガタイマイ	31

オルニティオンアゲハ	108	キベリアゲハ・亜種未決定	73
オルレアンウスバシロチョウ・アンボ亜種	6	キベリアゲハ・名義タイプ亜種	72
オルレアンウスバシロチョウ・バタン亜種	7	キボシアゲハ・台湾亜種	72
オルレアンウスバシロチョウ・名義タイプ亜種	6	キマダラタイマイ・名義タイプ亜種	46
オレラーナマエモンジャコウアゲハ	113	キマダラマルバネアゲハ・エクアドル亜種	110
<b>カ</b>		キマダラマルバネアゲハ・コロンビア亜種	109
カーディナルウスバシロチョウ	10	キマダラマルバネアゲハ・ブラジル亜種	110
カギバアゲハ・インド亜種	47	キマダラマルバネアゲハ・ペルー亜種	110
カギバアゲハ・スマトラ亜種	47	キマダラマルバネアゲハ・亜種未決定	110
カギバアゲハ・ボルネオ亜種	47	キミドリオナガタイマイ・亜種未決定	32
カギバアゲハ・亜種未決定	47	キミドリオナガタイマイ・名義タイプ亜種	32
カバシタアゲハ・亜種未決定	72	キミドリマダラタイマイ	43
カバシタアゲハ・台湾亜種	72	キューバアオジャコウアゲハ	125
カバシタアゲハ・南シナ亜種	72	キューバジャコウアゲハ	112
カブリアストーンボジャコウアゲハ・名義タイプ亜種	113	キルヌスタイマイ	43
カラスアゲハ・トカラ亜種	80	<b>ク</b>	
カラスアゲハ・亜種未決定	81	クシニアデスベニタイマイ・ペルー亜種	33
カラスアゲハ・八丈亜種	80	クシニアデスベニタイマイ・亜種未決定	33
カラスアゲハ・名義タイプ亜種	79	クジャクアゲハ・タイ亜種	95
ガラムスアゲハ・名義タイプ亜種	110	クジャクアゲハ・名義タイプ亜種	94
ガリエヌスアゲハ	51	クスノキアゲハ・名義タイプ亜種	109
カリブアゲハ・名義タイプ亜種	107	クトリナマエモンジャコウアゲハ	116
カルトンウスバシロチョウ・アフガン亜種	8	クラブコウスキーモドキアゲハ・ガーナ亜種	50
カルトンウスバシロチョウ・カシミール亜種	8	クラブコウスキーモドキアゲハ・亜種未決定	50
カルトンウスバシロチョウ・パミール亜種	8	クリノオビクジャクアゲハ	97
カルトンウスバシロチョウ・亜種未決定	8	クロアゲハ・インド亜種	69
カルナルリモンアゲハ・スマトラ亜種	77	クロアゲハ・亜種未決定	69
カルナルリモンアゲハ・パラワン亜種	77	クロアゲハ・台湾亜種	69
カルナルリモンアゲハ・ボルネオ亜種	77	クロアゲハ・日本亜種	69
カルナルリモンアゲハ・亜種未決定	77	グロスミスオナシアゲハ	52
カルナルリモンアゲハ・名義タイプ亜種	75	クロニセツバメアゲハ・名義タイプ亜種	73
ガルレツビアゲハ・名義タイプ亜種	108	クロホシウスバシロチョウ・アフガニスタン亜種	6
カロプスルリアゲハ・コンゴ亜種	50	クロホシウスバシロチョウ・ウラル亜種	6
ガンブリジウスパプアモンキアゲハ・ブル島亜種	56	クロホシウスバシロチョウ・ギリシャ亜種	6
ガンブリジウスパプアモンキアゲハ・名義タイプ亜種	56	クロホシウスバシロチョウ・キルギス亜種	5
<b>キ</b>		クロホシウスバシロチョウ・コーカサス亜種	6
キアゲハ・亜種未決定	48	クロホシウスバシロチョウ・タジク亜種	6
キアゲハ・雲南亜種	48	クロホシウスバシロチョウ・ハンガリー亜種	6
キアゲハ・南欧亜種	48	クロホシウスバシロチョウ・フランス亜種	6
キアゲハ・日本亜種	48	クロホシウスバシロチョウ・ボヘミア亜種	6
ギアスアゲハ	46	クロホシウスバシロチョウ・モラビア亜種	6
キイロオナガタイマイ・エクアドル亜種	32	クロホシウスバシロチョウ・亜種未決定	6
キイロオナガタイマイ・メキシコ亜種	32	<b>ケ</b>	
キイロオナガタイマイ・亜種未決定	32	ケーナケボノアゲハ・名義タイプ亜種	122
キイロオナガタイマイ・名義タイプ亜種	32	ケブカアオジャコウアゲハ・ペルー亜種	126
キイロハゲタカアゲハ・スマトラ亜種	121	ケブカアオジャコウアゲハ・亜種未決定	126
キイロハゲタカアゲハ・東ジャワ亜種	121	ゲロンタイマイ	38
キイロハゲタカアゲハ・名義タイプ亜種	120	<b>コ</b>	
キオビアオジャコウアゲハ・亜種未決定	126	コオナガコモンタイマイ・名義タイプ亜種	42
キオビアオジャコウアゲハ・名義タイプ亜種	126	ゴマダラタイマイ・亜種未決定	45
キオビアアゲハ	108	ゴマダラタイマイ・名義タイプ亜種	45
キオビミツオアゲハ・ブラジル亜種	111	コモンタイマイ・アンボン亜種	40
キオビミツオアゲハ・ペルー亜種	111	コモンタイマイ・セイロン亜種	40
キオビミツオアゲハ・ポリビア亜種	111	コモンタイマイ・セレベス亜種	40
キオビミツオアゲハ・メキシコ亜種	111	コモンタイマイ・ソロモン亜種	40
キオビミツオアゲハ・亜種未決定	111	コモンタイマイ・マヌス亜種	40
キスジアオジャコウアゲハ・名義タイプ亜種	127	コモンタイマイ・亜種未決定	41
キノルタアゲハ	51	コモンタイマイ・名義タイプ亜種	40
ギフチョウ	24	コロンブスホソオナガタイマイ	30
キベリアゲハ・セイロン亜種	72	コンスタンチンアゲハ・亜種未決定	52
キベリアゲハ・ミンドロ亜種	72		



サ

ザキントゥスマエモンジャコウアゲハ・バビア亜種 ..... 115  
 サルヴェンシロスジタイマイ ..... 30  
 ザルモクシスオオアゲハ ..... 50

シ

シナカラスアゲハ・雲南亜種 ..... 105  
 シナギフチョウ ..... 25  
 シナシボリアゲハ・名義タイプ亜種 ..... 26  
 シナフトオアゲハ ..... 70  
 シボリアゲハ・タイ亜種 ..... 26  
 シボリアゲハ・名義タイプ亜種 ..... 26  
 シモウスバシロチョウ・サセル亜種 ..... 21  
 シャーデンベルグベニモンアゲハ・名義タイプ亜種 ..... 124  
 ジャクエモントウスバシロチョウ・アフガニスタン亜種 ..... 18  
 ジャクエモントウスバシロチョウ・カンスー亜種 ..... 18  
 ジャクエモントウスバシロチョウ・キルギス亜種 ..... 18  
 ジャクエモントウスバシロチョウ・シニン亜種 ..... 18  
 ジャクエモントウスバシロチョウ・パキスタン亜種 ..... 17  
 ジャクエモントウスバシロチョウ・パロギル亜種 ..... 17  
 ジャクエモントウスバシロチョウ・西パミール亜種 ..... 17  
 ジャコウアゲハ・亜種未決定 ..... 119  
 ジャコウアゲハ・台湾亜種 ..... 118  
 ジャコウアゲハ・名義タイプ亜種 ..... 118  
 ジョルダンアゲハ ..... 60  
 シリアアゲハ・イラク亜種 ..... 1  
 シリアアゲハ・名義タイプ亜種 ..... 1  
 シリアシロタイスマイ ..... 23  
 シロオナガタイマイ・コロンビア亜種 ..... 31  
 シロオナガタイマイ・ブラジル亜種 ..... 31  
 シロオナガタイマイ・名義タイプ亜種 ..... 30  
 シロオビアゲハ・インド亜種 ..... 57  
 シロオビアゲハ・ジャワ亜種 ..... 58  
 シロオビアゲハ・セレベス亜種 ..... 58  
 シロオビアゲハ・チモール亜種 ..... 58  
 シロオビアゲハ・フィリピン亜種 ..... 58  
 シロオビアゲハ・モルモン亜種 ..... 57  
 シロオビアゲハ・亜種未決定 ..... 58  
 シロオビアゲハ・台湾亜種 ..... 58  
 シロオビアゲハ・名義タイプ亜種 ..... 57  
 シロタイスマイ ..... 23  
 シロタイスマイ・名義タイプ亜種 ..... 22  
 シロマダラタイマイ ..... 45  
 シロモンジャコウアゲハ・亜種未決定 ..... 117  
 シロモンジャコウアゲハ・名義タイプ亜種 ..... 117  
 シロモンハゲタカアゲハ ..... 120

ス

スカシタイスマイ ..... 23  
 スキロンアゲハ・タイ亜種 ..... 48  
 スソビキアゲハ・亜種未決定 ..... 27  
 スソビキアゲハ・名義タイプ亜種 ..... 27  
 スタウディンガーウスバシロチョウ・タジク亜種 ..... 11  
 スタウディンガーウスバシロチョウ・ヒンズクシー亜種 ..... 11  
 ステノゼムスウスバシロチョウ・名義タイプ亜種 ..... 11  
 ストリッカウスバシロチョウ・ゾジラ亜種 ..... 11  
 ストリッカウスバシロチョウ・パラング亜種 ..... 10  
 ストリッカウスバシロチョウ・名義タイプ亜種 ..... 10  
 スマトラタイマイ ..... 37  
 スンバアオネアゲハ ..... 101

セ

セジロアケボノアゲハ・パラワン亜種 ..... 122  
 セジロアケボノアゲハ・ミンダナオ亜種 ..... 122

セジロアケボノアゲハ・ミンドロ亜種 ..... 122  
 セジロアケボノアゲハ・レイテ亜種 ..... 122  
 セジロアケボノアゲハ・亜種未決定 ..... 122  
 セジロアケボノアゲハ・名義タイプ亜種 ..... 122  
 セラムミイロタイマイ ..... 35  
 セルヴェイルホソオナガタイマイ・亜種未決定 ..... 30  
 セルヴェイルホソオナガタイマイ・名義タイプ亜種 ..... 30  
 セレベスアゲハ・スラ亜種 ..... 66  
 セレベスアゲハ・名義タイプ亜種 ..... 66  
 セレベスオナガタイマイ・南セレベス亜種 ..... 44  
 セレベスベニモンアゲハ・名義タイプ亜種 ..... 125  
 セレベスマカダアゲハ・名義タイプ亜種 ..... 41  
 セレベスモンキアゲハ・名義タイプ亜種 ..... 61

ソ

ソシアアゲハ・コンゴ亜種 ..... 50  
 ソロモンシロオビアゲハ・アドミラルティ島亜種 ..... 58

タ

タイスマイ ..... 23  
 タイスマイ・名義タイプ亜種 ..... 23  
 タイワンカラスアゲハ・台湾亜種 ..... 93  
 タイワンカラスアゲハ・名義タイプ亜種 ..... 93  
 タイワンタイマイ・亜種未決定 ..... 37  
 タイワンタイマイ・台湾亜種 ..... 37  
 タイワンタイマイ・名義タイプ亜種 ..... 36  
 タイワンモンキアゲハ・マレー亜種 ..... 61  
 タイワンモンキアゲハ・亜種未決定 ..... 61  
 タイワンモンキアゲハ・台湾亜種 ..... 61  
 タイワンモンキアゲハ・名義タイプ亜種 ..... 61  
 タカネキアゲハ・東カリフォルニア亜種 ..... 48  
 タカネクジャクアゲハ・名義タイプ亜種 ..... 93  
 タスキアゲハ・ペルー亜種 ..... 107  
 タスキアゲハ・メキシコ亜種 ..... 107  
 タスキアゲハ・亜種未決定 ..... 107

チ

チアンシアデスマイ ..... 106  
 チェッケニーウスバシロチョウ・名義タイプ亜種 ..... 22  
 チビコモンタイマイ・名義タイプ亜種 ..... 39  
 チビモンウスバシロチョウ・アフガニスタン亜種 ..... 10  
 チビモンウスバシロチョウ・イシククル亜種 ..... 10  
 チビモンウスバシロチョウ・タジキスタン亜種 ..... 10  
 チビモンウスバシロチョウ・南イシククル亜種 ..... 10  
 チビモンウスバシロチョウ・北イシククル亜種 ..... 10  
 チモールアオネアゲハ ..... 100  
 チモールアゲハ・名義タイプ亜種 ..... 68  
 チャパネアゲハ・名義タイプ亜種 ..... 53

テ

テイクソンアケボノアゲハ ..... 123  
 ティデウスバアモンキアゲハ・オビ亜種 ..... 55  
 ティデウスバアモンキアゲハ・名義タイプ亜種 ..... 55  
 テネディウスウスバシロチョウ・バイカル亜種 ..... 21  
 テネディウスウスバシロチョウ・ヤクーツク亜種 ..... 21  
 テラランデキキオビアゲハ ..... 52  
 テレシラウスシロオナガタイマイ・名義タイプ亜種 ..... 31  
 テングアゲハ・ミャンマー亜種 ..... 28  
 テングアゲハ・ラオス亜種 ..... 29  
 テングアゲハ・名義タイプ亜種 ..... 27  
 テンザンウスバシロチョウ・アライ亜種 ..... 20  
 テンザンウスバシロチョウ・キルギス亜種 ..... 21  
 テンザンウスバシロチョウ・ギルギット亜種 ..... 20  
 テンザンウスバシロチョウ・トルキスタン亜種 ..... 20  
 テンザンウスバシロチョウ・パミール亜種 ..... 20

テンザンウスバシロチョウ・名義タイプ亜種	20	パナレスマエモンジャコウアゲハ・名義タイプ亜種	115
テンジクアゲハ・セイロン亜種	67	パプアアゲハ・亜種未決定	54
テンジクアゲハ・名義タイプ亜種	67	パプアアゲハ・名義タイプ亜種	53
テンジクウスバシロチョウ・アンナブルナ亜種	16	パプアシロオビアゲハ・オーストラリア亜種	58
テンジクウスバシロチョウ・エルラサン亜種	17	パプアシロオビアゲハ・名義タイプ亜種	58
テンジクウスバシロチョウ・カシミール亜種	16	パラメデスアゲハ・名義タイプ亜種	109
テンジクウスバシロチョウ・カンスー亜種	17	バルホソバジャコウアゲハ	125
テンジクウスバシロチョウ・シニン亜種	16		
テンジクウスバシロチョウ・ヒマチャール亜種	16	<b>ヒ</b>	
テンジクウスバシロチョウ・亜種未決定	17	ピサロトンボジャコウアゲハ・名義タイプ亜種	113
<b>ト</b>		ヒセタオンタイマイ	41
トラフアゲハ・メキシコ亜種	109	ヒマラヤウスバシロチョウ・カシミール亜種	21
トラフアゲハ・名義タイプ亜種	109	ヒマラヤウスバシロチョウ・チベット亜種	21
トラフキアゲハ・名義タイプ亜種	48	ヒマラヤウスバシロチョウ・ネパール亜種	21
トラフタイマイ・名義タイプ亜種	31	ヒマラヤウスバシロチョウ・名義タイプ亜種	21
ドリカオンホソオナガタイマイ・コロンビア亜種	30	ヒマラヤハゲタカアゲハ	121
ドリカオンホソオナガタイマイ・ブラジル亜種	30	ヒメウスバシロチョウ・アルタイ亜種	7
ドリカオンホソオナガタイマイ・名義タイプ亜種	30	ヒメウスバシロチョウ・東アジア亜種	7
ドルーリーオオアゲハ・名義タイプ亜種	49	ヒメウスバシロチョウ・北海道亜種	7
ドルクスオナガタイマイ・亜種未決定	45	ヒメオオルリアゲハ	105
ドルクスオナガタイマイ・名義タイプ亜種	45	ヒメギフチョウ・朝鮮亜種	24
		ヒメギフチョウ・北海道亜種	24
<b>ナ</b>		ヒメギフチョウ・本州亜種	24
ナガサキアゲハ・エンガノ亜種	65	ヒメキミドリオナガタイマイ・ボリビア亜種	32
ナガサキアゲハ・シメウル亜種	65	ヒメシロオナガタイマイ・スマトラ亜種	45
ナガサキアゲハ・スマトラ亜種	63	ヒメシロオナガタイマイ・名義タイプ亜種	45
ナガサキアゲハ・スンパワ亜種	65	ヒメマエモンジャコウアゲハ・ペルー亜種	113
ナガサキアゲハ・バビ亜種	66	ヒメルリモンウスバシロチョウ・ノモフン亜種	22
ナガサキアゲハ・パラワン亜種	64	ヒメルリモンウスバシロチョウ・四川亜種	22
ナガサキアゲハ・ベリツン亜種	66	ヒメルリモンウスバシロチョウ・名義タイプ亜種	22
ナガサキアゲハ・ロンボク亜種	65	ピロードマネシアゲハ・タイ亜種	72
ナガサキアゲハ・亜種未決定	66	ピロラウスオナガタイマイ・名義タイプ亜種	31
ナガサキアゲハ・台湾亜種	65		
ナガサキアゲハ・大陸亜種	62	<b>フ</b>	
ナガサキアゲハ・日本亜種	63	ファオンタイマイ	33
ナガサキアゲハ・名義タイプ亜種	62	フィヂアスオナガタイマイ	45
ナミアゲハ・台湾亜種	49	フィリピンオナガタイマイ・ルソン亜種	44
ナミアゲハ・名義タイプ亜種	49	フィリピンマダラタイマイ・名義タイプ亜種	46
		ブーテスアゲハ・名義タイプ亜種	70
<b>ニ</b>		フォルカスミドリアゲハ・コンゴ亜種	52
ニジアケボノアゲハ・スマトラ亜種	119	フォルカスミドリアゲハ・亜種未決定	52
ニジアケボノアゲハ・マレー亜種	119	フォルベスアゲハ	68
ニジアケボノアゲハ・亜種未決定	120	フタエリヘエリボシジャコウアゲハ	112
ニジアケボノアゲハ・南ボルネオ亜種	119	フタオトラフアゲハ・亜種未決定	109
ニューカレドニアネッタイモンキアゲハ	57	フタオトラフアゲハ・名義タイプ亜種	109
<b>ネ</b>		ブッダオビクジャクアゲハ	97
ネッタイモンキアゲハ・オーストラリア亜種	59	フトオアゲハ	71
ネッタイモンキアゲハ・ケープヨーク亜種	59	フトオビアゲハ・ブラジル亜種	108
ネッタイモンキアゲハ・セレベス亜種	59	フトオビアゲハ・メキシコ亜種	108
ネッタイモンキアゲハ・タラウド亜種	59	フトオビアゲハ・亜種未決定	108
ネッタイモンキアゲハ・ニューブリテン亜種	59	フトオビアゲハ・名義タイプ亜種	108
ネッタイモンキアゲハ・亜種未決定	59	ブトリクスパプアモンキアゲハ	57
ネッタイモンキアゲハ・西イリアン亜種	59	ブニクスマエモンジャコウアゲハ・アルゼンチン亜種	112
ネッタイモンキアゲハ・名義タイプ亜種	59	ブニクスマエモンジャコウアゲハ・パラグアイ亜種	112
<b>ノ</b>		ブリッジパプアモンキアゲハ・ガダルカナル亜種	55
ノルドマンウスバシロチョウ・西コーカサス亜種	6	フレゴンベニモンアゲハ	124
ノルドマンウスバシロチョウ・名義タイプ亜種	6	プレザスベスネッタイモンキアゲハ	59
		プロトダマスタイマイ	35
<b>ハ</b>		<b>ヘ</b>	
ハーネリトンボジャコウアゲハ	113	ベイオビスマネシアゲハ	73
ハケイタイマイ・亜種未決定	43	ヘクトールベニモンアゲハ	125
パチクレシミカドアゲハ・名義タイプ亜種	40	ベトナムカラスアゲハ	93
パナレスマエモンジャコウアゲハ・コスタリカ亜種	115	ベドロミウスウスバシロチョウ・キルギス亜種	21
パナレスマエモンジャコウアゲハ・ペルー亜種	115		



ベニオピアゲハ・亜種未決定	106	マネシタイマイ属の一種	35
ベニオピアゲハ・名義タイプ亜種	105	マハラジャウスバシロチョウ・名義タイプ亜種	22
ベニモンアゲハ・インドシナ亜種	123	マリアベニモンアゲハ・ルソン亜種	124
ベニモンアゲハ・スマトラ亜種	123	マルバネキオピアゲハ・名義タイプ亜種	108
ベニモンアゲハ・セイロン亜種	123	マンゴウラアゲハ	52
ベニモンアゲハ・ニアス亜種	123	<b>三</b>	
ベニモンアゲハ・マレー亜種	123	ミロタイマイ・名義タイプ亜種	35
ベニモンアゲハ・亜種未決定	124	ミカドアゲハ・パラワン亜種	39
ベニモンアゲハ・台湾亜種	123	ミカドアゲハ・マレー亜種	39
ベニモンアゲハ・中国亜種	123	ミカドアゲハ・亜種未決定	39
ベニモンアゲハ・名義タイプ亜種	123	ミカドアゲハ・台湾亜種	39
ベニモンクロアゲハ・ポリビア亜種	106	ミカドアゲハ・日本亜種	39
ベニモンクロアゲハ・亜種未決定	106	ミカドアゲハ・八重山亜種	39
ベニモンクロアゲハ・中米亜種	106	ミカドウスバシロチョウ・カンズー亜種	9
ベニモンクロアゲハ・名義タイプ亜種	106	ミカドウスバシロチョウ・ナンジャン亜種	9
ベニモンタイマイ	42	ミカドウスバシロチョウ・ミンジャン亜種	9
ベニモンタスキアゲハ・亜種未決定	107	ミカドウスバシロチョウ・ランシュウ亜種	9
ベニモンタスキアゲハ・名義タイプ亜種	107	ミカドウスバシロチョウ・亜種未決定	9
ベニモンホソバジャコウアゲハ・シメウル亜種	125	ミカドウスバシロチョウ・名義タイプ亜種	8
ベニモンホソバジャコウアゲハ・スマトラ亜種	125	ミズアオマダラタイマイ・名義タイプ亜種	45
ベニモンホソバジャコウアゲハ・亜種未決定	125	ミツオアゲハ・ペルー亜種	111
ヘリグロタイマイ	42	ミツオアゲハ・亜種未決定	111
ヘリコニウスタイマイ・亜種未決定	32	ミツオアゲハ・名義タイプ亜種	110
ヘリコニウスタイマイ・名義タイプ亜種	32	ミツオトラフアゲハ	109
ヘリボシアオネアゲハ・ニューギニア亜種	100	ミナミミカドアゲハ・オーストラリア亜種	38
ヘリボシアオネアゲハ・バカン亜種	100	ミナミミカドアゲハ・ジャワ亜種	39
ヘリボシアオネアゲハ・プアノ亜種	101	ミナミミカドアゲハ・ハルマヘラ亜種	39
ヘリボシアオネアゲハ・モロタイ亜種	100	ミナミミカドアゲハ・亜種未決定	39
ヘリボシアオネアゲハ・名義タイプ亜種	100	ミナミミカドアゲハ・名義タイプ亜種	38
ヘリングパプアモンキアゲハ	57	ミヤマウスバシロチョウ・アルタイ亜種	11
ベルスアオジャコウアゲハ・ブラジル亜種	126	ミヤマウスバシロチョウ・コロラド亜種	11
ベルスアオジャコウアゲハ・ポリビア亜種	127	ミヤマウスバシロチョウ・ネバダ亜種	11
ベレロフォンオナガタイマイ	30	ミヤマウスバシロチョウ・東スイス亜種	11
ベンゲットアゲハ	49	ミヤマカラスアゲハ・名義タイプ亜種	81
<b>ホ</b>		<b>ム</b>	
ホシボシアゲハ	54	ムモンアケボノアゲハ・インド亜種	120
ホソアオオピアゲハ・ケニア亜種	50	ムモンアケボノアゲハ・名義タイプ亜種	120
ホソアオオピアゲハ・亜種未決定	50	<b>メ</b>	
ホソアオオピアゲハ・名義タイプ亜種	50	メガルスマダラタイマイ・マレー亜種	45
ホソオチョウ・朝鮮亜種	23	メスアカモンキアゲハ・キソエ亜種	55
ホソオチョウ・名義タイプ亜種	23	メスアカモンキアゲハ・ケイ島亜種	55
ホソバジャコウアゲハ・インド亜種	125	メスアカモンキアゲハ・ニューギニア亜種	54
ホソバジャコウアゲハ・亜種未決定	125	メスアカモンキアゲハ・ニューブリテン島亜種	55
ホソバジャコウアゲハ・名義タイプ亜種	125	メスアカモンキアゲハ・亜種未決定	55
ホソバシロオナガタイマイ	31	メスアカモンキアゲハ・名義タイプ亜種	54
ホソバマエモンジャコウアゲハ・ブラジルパラ亜種	115	メスグロキアゲハ・アメリカ亜種	48
ホソバマエモンジャコウアゲハ・ペルー亜種	114	メスグロキアゲハ・エクアドル亜種	49
ホソバマエモンジャコウアゲハ・ポリビア亜種	114	メスグロキアゲハ・メキシコ亜種	49
ホソバマエモンジャコウアゲハ・亜種未決定	115	<b>モ</b>	
ホソバマエモンジャコウアゲハ・名義タイプ亜種	114	モルッカアゲハ・ハルマヘラ亜種	67
ホッポアゲハ	93	モルッカアゲハ・フィリピン亜種	68
ホメルスアゲハ	110	モルッカアゲハ・亜種未決定	68
<b>マ</b>		モルッカアゲハ・名義タイプ亜種	67
マエモンジャコウアゲハ・コロンビア亜種	115	モロプスオナガタイマイ・ポリビア亜種	30
マエモンジャコウアゲハ・ポリビア亜種	115	モンキアゲハ・パラワン亜種	61
マエモンジャコウアゲハ・亜種未決定	115	モンキアゲハ・亜種未決定	61
マエモンジャコウアゲハ・名義タイプ亜種	115	モンキアゲハ・台湾亜種	61
マカレウスマダラタイマイ・インド亜種	45	モンキアゲハ・日本亜種	60
マキシミヌスウスバシロチョウ・名義タイプ亜種	11	モンキアゲハ・名義タイプ亜種	60
マキノオオアゲハ・名義タイプ亜種	50	モンテズマジャコウアゲハ・名義タイプ亜種	112
マダガスカルオナシアゲハ	53		

ユ	ユーフラテスオナガタイマイ・名義タイプ亜種	44
ヨ	ヨーロッパタイマイ・スペイン亜種	35
	ヨーロッパタイマイ・名義タイプ亜種	35
	ヨシノタイマイ・アンボン亜種	41
	ヨシノタイマイ・マスス亜種	41
	ヨシノタイマイ・名義タイプ亜種	41
ラ	ラオスジャコウアゲハ	119
	ラグライズアゲハ	73
	ラマルケイアゲハ	108
リ	リサンデルマエモンジャコウアゲハ・パラ亜種	114
	リサンデルマエモンジャコウアゲハ・ペルー亜種	113
	リシダスアオジャコウアゲハ	126
	リシトウスオナガタイマイ・ブラジル亜種	33
	リシトウスオナガタイマイ・ペルー亜種	33
	リシトウスオナガタイマイ・名義タイプ亜種	32
ル	ルソンカラスアゲハ・名義タイプ亜種	98
	ルリオビアゲハ・コウトウ亜種	78
	ルリオビアゲハ・亜種未決定	79
	ルリオビアゲハ・台湾亜種	78
	ルリオビアゲハ・八重山亜種	78
	ルリオビアゲハ・名義タイプ亜種	77
	ルリモンアゲハ・スマトラ亜種	75
	ルリモンアゲハ・亜種未決定	75
	ルリモンアゲハ・四川亜種	74
	ルリモンアゲハ・西ジャワ亜種	74
	ルリモンアゲハ・台湾亜種	74
	ルリモンアゲハ・東ジャワ亜種	74
	ルリモンアゲハ・北台湾亜種	75
	ルリモンアゲハ・名義タイプ亜種	73
レ	レクトアケボノアゲハ	120
	レックスマダラアゲハ・名義タイプ亜種	50
	レテノールアゲハ・亜種未決定	70
	レテノールアゲハ・名義タイプ亜種	69
ロ	ロキシアスウスバシロチョウ・キルギス亜種	9
	ロゲリアゲハ・メキシコ亜種	106
ワ	ワタナベアゲハ	70

姫路科学館収蔵資料目録 (既刊)

<https://www.city.himeji.lg.jp/atom/wadai/index.html>

- |     |                             |         |
|-----|-----------------------------|---------|
| 第1号 | 小林平一コレクション目録 鳥類編            | (2010年) |
| 第2号 | 種子植物標本1                     | (2013年) |
| 第3号 | 小林平一コレクション昆虫編1 トリバネアゲハ類 (1) | (2014年) |
| 第4号 | 小林平一コレクション昆虫編2 トリバネアゲハ類 (2) | (2015年) |
| 第5号 | 小林平一コレクション昆虫編3 タテハチョウ科 (1)  | (2016年) |
| 第6号 | 小林平一コレクション昆虫編4 タテハチョウ科 (2)  | (2017年) |
| 第7号 | 小林平一コレクション昆虫編5 クワガタムシ科      | (2018年) |

姫路科学館収蔵資料目録 第8号  
小林平一コレクション 昆虫編6  
アゲハチョウ科 (トリバネアゲハ類を除く)

2019年3月発行

編 著 姫路科学館 徳重 哲哉 (学芸員)  
環境科学大阪株式会社 森 正人  
福崎 一彦  
編 集 小野高速印刷株式会社 中村 明雄  
発 行 姫路科学館  
〒671-2222 兵庫県姫路市青山1470-15  
電話：079-267-3001  
FAX：079-267-3959  
E-Mail：atom@city.himeji.lg.jp  
Web：https://www.city.himeji.lg.jp/atom/  
印 刷 小野高速印刷株式会社







裏表紙（表） ホメルスアゲハ  
*Papilio homerus* Fabricius, 1793 ♂

裏表紙（裏） 同

雄（背面）

（腹面）

# Catalogue of the Materials in Himeji City Science Museum No.8

## Insects collected by Heichi Kobayashi 6 Family Papilionidae (except for Birdwing Butterflies)

Subfamily Baroniinae  
Subfamily Parnassiinae  
Subfamily Papilioninae

